



СП
03а

УБ-АФ ГОДИШЊАК
СТУДЕНТСКИХ
РАДОВА

UB-FA STUDENTS'
YEARBOOK

Volume 2_N° 8

Студио пројекат 03а (III година ОАСА/ИАСА)
Studio Design 03a (3rd Year - BA/IA)

..... : 2021-2022



IMPRESUM

НАСЛОВ / TITLE:
УБ-АФ ГОДИШЊАК СТУДЕНТСКИХ РАДОВА /
UB-FA STUDENTS' YEARBOOK

УРЕДНИК / EDITOR:
Ивана Ракоњац / Ivana Rakonjac

УРЕДНИЧКИ ОДБОР / EDITORIAL BOARD:
Небојша Фотирић, Ана Никезић, Ксенија Лаловић /
Nebojša Fotirić, Ana Nikezić, Ksenija Lalović,

РЕДАКЦИЈА / EDITORIAL OFFICE:
Радна групе за унапређење квалитета репрезентације
и промоције Универзитета у Београду –
Архитектонског факултета: Павле Стаменовић,
Ивана Ракоњац, Александра Ђорђевић, Ана Зорић,
Александра Миловановић, Вања Спасеновић, Бошко
Дробњац, Јелена Богосављевић, Никола Маџут,
Данира Совиљ, Дејан Тодоровић, Снежана Златковић,
Сава Кнежевић, Александра Јовић.
Workforce for improving the quality of representation
and promotion of the University of Belgrade – Faculty
of Architecture: Pavle Stamenović, Ivana Rakonjac,
Aleksandra Đorđević, Ana Zorić, Aleksandra Milovanović,
Vanja Spasenović, Boško Drobnjak, Jelena Bogosavlje-
vić, Nikola Macut, Danira Sovilj, Dejan Todorović, Sneža-
na Zlatković, Sava Knežević, Aleksandra Jović

ИЗДАВАЧ / PUBLISHER:
Универзитет у Београду - Архитектонски факултет
University of Belgrade - Faculty of Architecture

ТИРАЖ / NUMBER OF COPIES
50 / 50

МЕДИЈ ПУБЛИКОВАЊА / PUBLICATION MEDIA
1 електронски оптички диск / CD-ROM

ГОДИНА И МЕСТО ИЗДАЊА /
PLACE AND YEAR OF ISSUE
2023, Београд / 2023, Beograd

ВОЛУМЕН И БРОЈ / VOLUME AND ISSUE
2, 8 (2021-2022) / 2, 8 (2021-2022)

УБ-АФ Годишњак студентских радова публикује се
једном годишње у више бројева у складу са бројем
предмета типа Студио пројекат у оквиру студијских
програма УБ-АФ. /
UB-FA Students' Yearbook is published once a year in
multiple issues in accordance with the number of Studio
Design-type subjects within the study programs of UB-FA.

ISSN 2956-2058



Сав материјал приређен у Годишњаку публикован је у изворном облику достављеном од аутора пројеката. Описи предмета објављени су у складу са садржајем који је наведен у курикулумима предмета.

All material prepared in the Yearbook is published in the original form submitted by the authors of the projects. Descriptions of courses are published in accordance with the contents specified in the curricula.



УБ-АФ ГОДИШЊАК
СТУДЕНТСКИХ
РАДОВА

UB-FA STUDENTS'
YEARBOOK

Volume 2_№ 8

Студио пројекат 03а (III година ОАСА/ИАСА)
Studio Design 03a (3rd Year - BA/IA)

2021-2022

Позиција УБ-АФ / UB-FA position



Србија / Serbia



У односу на друге Универзитете и Факултете
in relation to other Universities and Faculties

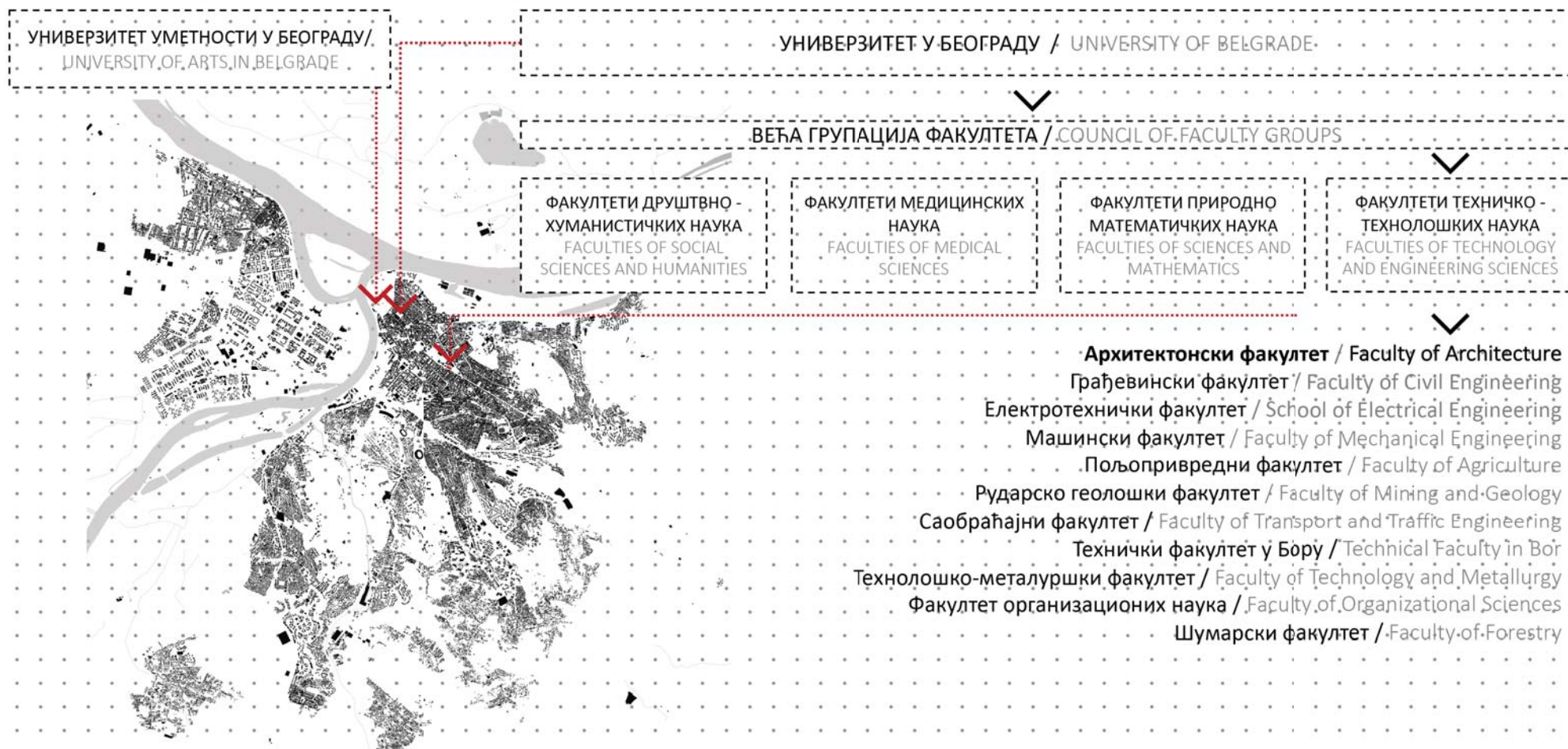

Београд / Belgrade



О НАМА

Факултет је посвећен стварању динамичног и креативног окружења за студирање које више од 170 година, подстиче професионалну акцију и интелектуалну размену идеја и мишљења.

Архитектонски факултет је активно место којим пулсирају бројни догађаји, на самом Факултету и ван њега, повезујући велики број студената и наставног особља, локалне и међународне partnere, и ширу публику.

Факултет тренутно похађа 1152 студента.

Архитектонски факултет запошљава 143 члана академског особља са пуним радним временом (129 наставника и 14 истраживача), 18 хонорарних академских радника и 43 запослених у техничком и административном особљу.

ABOUT US

The faculty is committed to creating a dynamic and creative studying environment that encourages professional action and intellectual exchange of ideas and opinions for more than 170 years.

The Faculty of Architecture is a vibrant place which pulses with a variety of on-site and off-site events that engage number of students and teaching staff, but local and international partners and audience as well.

The faculty has 1152 currently enrolled students.

Faculty of Architecture employs 143 full-time academic staff (129 teaching staff and 14 research staff), 18 part-time academic staff and 43 technical and administrative staff.





студијска целина **СТУДИО 03 - РАЗВОЈ ПРОЈЕКТА**

СТУДИО ПРОЈЕКАТ C03a

наставник: арх. Драган Марчетић, ванредни професор

Наставници и сарадници у настави:

1. др Јелена Ивановић-Шекуларац, проф.; арх. Милијана Живковић, сар.
2. др Ана Радивојевић, проф.; арх. Милица Петровић, асис.
3. др Дејан Васовић, в.проф.; арх. Невена Лукић, асис.
4. арх. Драган Марчетић, в.проф.; арх. Дарко Павићевић, асис.
5. др Наташа Ђуковић-Игњатовић, в.проф.; арх. Милица Петровић, асис.
6. др Јикица Текић, в.проф.; др Бојана Зековић, доц.
7. др Александар Рајчић, в.проф.; др Ружа Окрајнов-Бајић, асис.
8. др Љиљана Ђукановић, в.проф.; арх. Исидора Илић, асис.
9. др Александра Ненадовић, доц.; арх. Никола Милетић, асис.
10. арх. Драган Марчетић, в.проф.; арх. Марко Гавриловић, сар.
11. др Јефто Терзовић, доц.; др Андреј Јосифовски, доц.
12. др Дејан Васовић, в.проф.; др Бојана Зековић, доц.

УБ-АФ Основне академске студије – Архитектура је програм у трајању од 3 године/6 семестара, акредитован од стране Националног тела за акредитацију и обезбеђење квалитета у високом образовању (НАТ) са 180 ЕСПБ. Наставу је могуће похађати на српском и енглеском језику.

По завршетку програма, студенти добијају звање инжењер архитектуре, а студије се валидирају са акредитацијом RIBA степен 1.

Основне студије јесу студије првог степена и замишљене су као свеобухватно образовање које укључује широк скуп предмета техничких, технолошких, друштвених и хуманистичких наука, као и уметности, пружајући, тако, студентима основу за даљи професионални и научни развој.

Студијски програм развија архитектонска знања и вештине повезујући три поља:

- Техничко-технолошке науке;
- Друштвено-хуманистичке науке;
- Уметност.

	ПРВА ГОДИНА	ДРУГА ГОДИНА	ТРЕЋА ГОДИНА
	АРХИТЕКТОНСКО ПРОЈЕКТОВАЊЕ 8 еспб	СТАНОВАЊЕ 3 еспб	АРХИТЕКТОНСКИ ПРОГРАМ И ТЕКТНИКА 2 4 еспб
	ИСТОРИЈА АРХИТЕКТУРЕ И ГРАДА 3 еспб	ИСТОРИЈА УМЕТНОСТИ 3 еспб	САВРЕМЕНА АРХИТЕКТУРА И УМЕТНОСТ 2 еспб
	ГРАД: ФОРМЕ И ПРОЦЕСИ 3 еспб	ОБЛИКОВАЊЕ ОТВОРЕНИХ ГРАДСКИХ ПРОСТОРА 3 еспб	ПЛАНИРАЊЕ И УПРАВЉАЊЕ УРБАНИМ РАЗВОЈЕМ 3 еспб
	АРХИТЕКТОНСКЕ КОНСТРУКЦИЈЕ 1 2 еспб	АРХИТЕКТОНСКЕ КОНСТРУКЦИЈЕ 3 2 еспб	ИНСТАЛАЦИЈЕ 3 еспб
	МАТЕРИЈАЛИ И ФИЗИКА ЗГРАДА 3 еспб	ТЕОРИЈА КОНСТРУКЦИЈА 3 еспб	ПРОЈЕКТОВАЊЕ И ПРОРАЧУН КОНСТРУКЦИЈА 2 - ОСНОВЕ АРМИРАНОБЕТОНСКИХ КОНСТРУКЦИЈА 3 еспб
	МАТЕМАТИКА У АРХИТЕКТУРИ 2 еспб	СТУДИО 01а - ПОРОДИЧНО/ВИШЕПОРОДИЧНО СТАНОВАЊЕ 10 еспб	СТУДИО 03а - РАЗВОЈ ПРОЈЕКТА 9 еспб
	АРХИТЕКТОНСКА ГЕОМЕТРИЈА 1 3 еспб	СТУДИО 01б - УРБАНИСТИЧКО ПРОЈЕКТОВАЊЕ СТАМБЕНИХ ЦЕЛИНА 4 еспб	СТУДИО 3б - ВИШЕПОРОДИЧНО СТАНОВАЊЕ 4 еспб
	ЛИКОВНИ ЕЛЕМЕНТИ 2 еспб	ЛИКОВНО ПРИКАЗИВАЊЕ У АРХИТЕКТУРИ 2 еспб	ИЗБОРНИ ПРЕДМЕТ - ОДРЖИВОСТ 2 еспб
	ВИЗУЕЛНА ИСТРАЖИВАЊА 2 еспб		
	ТРАНСФОРМАЦИЈА ГРАФИЧКЕ ФОРМЕ 2 еспб		
1. СЕМЕСТАР		3. СЕМЕСТАР	5. СЕМЕСТАР
	ПРОСТОР И ОБЛИК 8 еспб	АРХИТЕКТОНСКИ ПРОГРАМ И ТЕКТНИКА 1 4 еспб	ПРОЦЕС ПРОЈЕКТОВАЊА 3 еспб
	ИСТОРИЈА МОДЕРНЕ АРХИТЕКТУРЕ И УРБАНИЗМА 3 еспб	ИСТОРИЈА АРХИТЕКТУРЕ У СРБИЈИ 2 еспб	УРБАНА ОБНОВА 3 еспб
	МОРФОЛОГИЈА ГРАДА 3 еспб	УРБАНИ ДИЗАЈН: МОБИЛНОСТ И ЈАВНЕ СЛУЖБЕ 3 еспб	ОРГАНИЗАЦИЈА ГРАЂЕЊА И ОСНОВЕ МЕНАЦМЕНТА 3 еспб
	АРХИТЕКТОНСКЕ КОНСТРУКЦИЈЕ 2 2 еспб	АРХИТЕКТОНСКЕ КОНСТРУКЦИЈЕ 4 2 еспб	КОНСТРУКТИВНИ СИСТЕМИ 3 еспб
	СИНТЕЗА ЕЛЕМЕНАТА И СКЛОПОВА - ПРОЈЕКАТ ЗИДАНЕ ЗГРАДЕ 4 еспб	ПРОЈЕКТОВАЊЕ И ПРОРАЧУН КОНСТРУКЦИЈА 1 - ОСНОВЕ ДРВЕНИХ И МЕТАЛНИХ КОНСТРУКЦИЈА 3 еспб	РЕГУЛАТИВА 2 еспб
	МЕХАНИКА И ОТПОРНОСТ МАТЕРИЈАЛА 3 еспб	СТУДИО 02а - ОДРЖИВЕ УРБАНЕ ЗАЈЕДНИЦЕ 10 еспб	СТРУЧНА ПРАКСА 3 еспб
	АРХИТЕКТОНСКА ГЕОМЕТРИЈА 2 3 еспб	СТУДИО 02б - АРХИТЕКТОНСКЕ КОНСТРУКЦИЈЕ 4 еспб	СТУДИО 04 - СИНТЕЗА 9 еспб
	ЛИКОВНО ПРЕДСТАВЉАЊЕ ОБЛИКА 2 еспб	ЛИКОВНИ МЕДИЈИ У АРХИТЕКТУРИ 2 еспб	СТУДИО 04 - ЗАВРШНИ РАД 2 еспб
	АРХИТЕКТОНСКА ГРАФИКА 2 еспб		ЗАВРШНИ РАД 2 еспб
2. СЕМЕСТАР		4. СЕМЕСТАР	6. СЕМЕСТАР



study unit STUDIO 03 – PROJECT DEVELOPMENT

STUDIO DESIGN

S03a

teacher: Arch. Dragan Marčetić, Associate Professor

UBFA Bachelor of Architecture is a 3 years / 6 semesters programme accredited by the National Entity for Accreditation and Quality Assurance in Higher Education (NEAQA), amounting to 180 ECTS, and is offered in Serbian and English. Upon completion of the programme, students are awarded the title of Bachelor of Architecture, and studies are validated for RIBA Part 1 Status.

Undergraduate studies represent the first-degree studies and are conceived as a comprehensive education including a broad set of subjects related to technical, technological and social sciences, arts and humanities, providing students with the foundation for further professional and scientific development.

The study program develops architectural knowledge and skills connecting three fields:

- Technical and technological sciences;
- Social Sciences and Humanities;
- Art.

Teachers and teaching assistants:

1. Ph.D. Jelena Ivanović-Šekularac, prof.; arch. Milijana Živković, assoc.
2. Ph.D. Ana Radivojević, prof.; arch. Milica Petrović, ass.
3. Ph.D. Dejan Vasović, assoc.prof.; arch. Nevena Lukić, ass.
4. Arch. Dragan Marčetić, assoc.prof.; arch. Darko Pavićević, ass.
5. Ph.D. Nataša Čuković-Ignjatović, assoc.prof.; arch. Milica Petrović, ass.
6. Ph.D. Žikica Tekić, assoc.prof.; Ph.D. Bojana Zeković, ass.prof.
7. Ph.D. Aleksandar Rajčić, assoc.prof.; Ph.D. Ruža Okrajnov-Bajić, ass.
8. Ph.D. Ljiljana Đukanović, assoc.prof.; arch. Isidora Ilić, ass.
9. Ph.D. Aleksandra Nenadović, ass.prof.; arch. Nikola Miletić, ass.
10. Arch. Dragan Marčetić, assoc.prof.; arch. Marko Gavrilović, assoc.
11. Ph.D. Jefto Terzović, ass.prof.; Ph.D. Andrej Josifoski, ass.prof.
12. Ph.D. Dejan Vasović, assoc.prof.; Ph.D. Bojana Zeković, ass.prof.

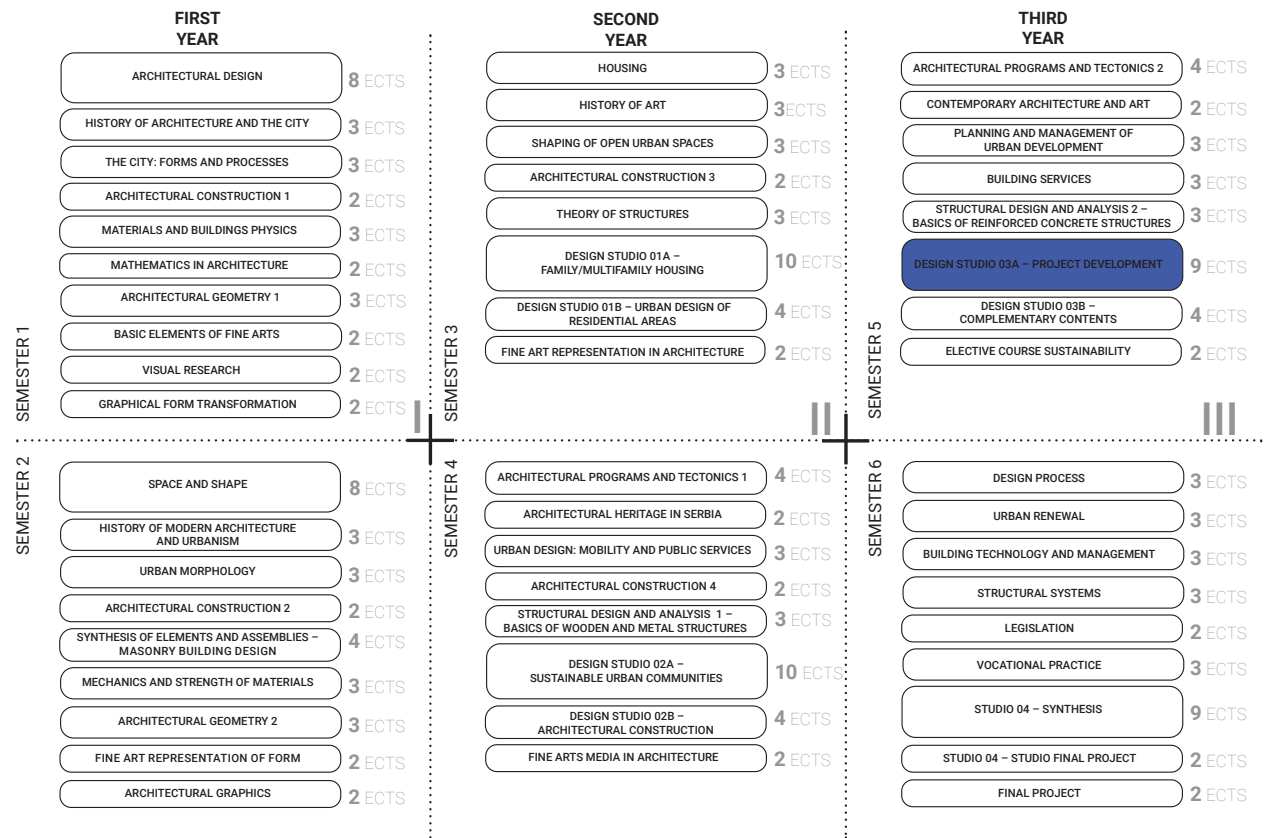



студијска целина **СТУДИО 03 - РАЗВОЈ ПРОЈЕКТА**

СТУДИО ПРОЈЕКАТ С03а

наставник: арх. Драган Марчетић, ванредни професор

ИАСА Интегрисане академске студије – Архитектура трају 5 година / 10 семестара (300 ЕСПБ), акредитован од стране Националног тела за акредитацију и проверу квалитета у високом образовању. Студијски програм је усклађен са легислативом Европске уније и Србије, тако да квалификује завршеног студента за позив архитекте. Додатно, спада у категорију заједничких студијских програма за добијање двоструке дипломе, што је реализовано уговором између Универзитета у Београду и Сапиенца Универзитета у Риму. Студијски програм развија архитектонска знања и вештине повезујући три поља:

- Техничко-технолошке науке;
- Друштвено-хуманистичке науке;
- Уметност.

	ПРВА ГОДИНА	ДРУГА ГОДИНА	ТРЕЋА ГОДИНА	ЧЕТВРТА ГОДИНА	ПЕТА ГОДИНА
1. СЕМЕСТАР	<ul style="list-style-type: none"> АРХИТЕКТОНСКО ПРОЈЕКТОВАЊЕ 8 еспб ИСТОРИЈА АРХИТЕКТУРЕ И ГРАДА 3 еспб ГРАД: ФОРМЕ И ПРОЦЕСИ 3 еспб АРХИТЕКТОНСКЕ КОНСТРУКЦИЈЕ 1 2 еспб МАТЕРИЈАЛИ И ФИЗИКА ЗГРАДА 3 еспб МАТЕМАТИКА У АРХИТЕКТУРИ 2 еспб АРХИТЕКТОНСКА ГЕОМЕТРИЈА 1 3 еспб ЛИКОВНИ ЕЛЕМЕНТИ 2 еспб ВИЗУЕЛНА ИСТРАЖИВАЊА 2 еспб ТРАНСФОРМАЦИЈА ГРАФИЧКЕ ФОРМЕ 2 	<ul style="list-style-type: none"> СТАНОВАЊЕ 3 еспб ИСТОРИЈА УМЕТНОСТИ 3 еспб УРБАНИ ДИЗАЈН: СТАНОВАЊЕ 3 еспб АРХИТЕКТОНСКЕ КОНСТРУКЦИЈЕ 3 2 еспб ТЕОРИЈА КОНСТРУКЦИЈА 3 еспб СТУДИО 01а – ПОРОДИЧНО СТАНОВАЊЕ 10 еспб СТУДИО 01б – УРБАНИСТИЧКО ПРОЈЕКТОВАЊЕ СТАМБЕНИХ ЦЕЛИНА 4 еспб ЛИКОВНО ПРИКАЗИВАЊЕ У АРХИТЕКТУРИ 2 еспб 	<ul style="list-style-type: none"> АРХИТЕКТОНСКИ ПРОГРАМ И ТЕКТОНИКА 2 4 еспб САВРЕМЕНА АРХИТЕКТУРА И УМЕТНОСТ 2 еспб ПЛАНИРАЊЕ И УПРАВЉАЊЕ УРБАНИМ РАЗВОЈЕМ 3 еспб ИНСТАЛАЦИЈЕ 3 еспб ПРОЈЕКТОВАЊЕ И ПРОРАЧУН КОНСТРУКЦИЈА 2 – БЕТОНСКЕ КОНСТРУКЦИЈЕ 3 еспб СТУДИО 03а – РАЗВОЈ ПРОЈЕКТА 9 еспб СТУДИО 3б – АРХИТЕКТУРА И ПРИРОДА 4 еспб ЗАШТИТА И РЕВИТАЛИЗАЦИЈА ГРАДИТЕЉСКОГ НАСЛЕЂА 2 еспб 	<ul style="list-style-type: none"> АРХИТЕКТОНСКА ФИЛОЗОФИЈА 2 еспб ТЕОРИЈСКИ ДИСКУРС 1 2 еспб ИЗБОРНИ ПРЕДМЕТ 1 - АРХ. 3 еспб ИЗБОРНИ ПРЕДМЕТ - УРБ. 3 еспб ИЗБОРНИ ПРЕДМЕТ 1 - МАСА А/У/АТ/АК 3 еспб СТУДИО М01А - ПРОЈЕКАТ 15 еспб СТУДИО М01А - СЕМИНАР 2 еспб 	<ul style="list-style-type: none"> ЕКОНОМИЈА У АРХИТЕКТУРИ И УРБАНИЗМУ 2 еспб ТЕОРИЈСКИ ДИСКУРС 3 2 еспб ИЗБОРНИ ПРЕДМЕТ 3 - АРХ. 3 еспб ИЗБОРНИ ПРЕДМЕТ 3 - АТ 3 еспб ИЗБОРНИ ПРЕДМЕТ 3 - МАСА А/У/АТ/АК 3 еспб СТУДИО М03А - ПРОЈЕКАТ 12 еспб ТЕМАТСКО ИСТРАЖИВАЊЕ 5 еспб
2. СЕМЕСТАР	<ul style="list-style-type: none"> ПРОСТОР И ОБЛИК 8 еспб ИСТОРИЈА МОДЕРНЕ АРХИТЕКТУРЕ И УРБАНИЗМА 3 еспб МОРФОЛОГИЈА ГРАДА 3 еспб АРХИТЕКТОНСКЕ КОНСТРУКЦИЈЕ 2 2 еспб СИНТЕЗА ЕЛЕМЕНАТА И СКЛОПОВА – ПРОЈЕКАТ ЗИДАНЕ ЗГРАДЕ 4 еспб МЕХАНИКА И ОТПОРНОСТ МАТЕРИЈАЛА 3 еспб АРХИТЕКТОНСКА ГЕОМЕТРИЈА 2 3 еспб ЛИКОВНО ПРЕДСТАВЉАЊЕ ОБЛИКА 2 еспб АРХИТЕКТОНСКА ГРАФИКА 2 еспб 	<ul style="list-style-type: none"> АРХИТЕКТОНСКИ ПРОГРАМ И ТЕКТОНИКА 1 4 еспб ИСТОРИЈА АРХИТЕКТУРЕ У СРБИЈИ 2 еспб УРБАНИ ДИЗАЈН: ПРИНЦИПИ И МЕТОДЕ 3 еспб АРХИТЕКТОНСКЕ КОНСТРУКЦИЈЕ 4 2 еспб ПРОЈЕКТОВАЊЕ И ПРОРАЧУН КОНСТРУКЦИЈА 1 – ОСНОВЕ ДРВЕНИХ И МЕТАЛНИХ КОНСТРУКЦИЈА 3 еспб СТУДИО 02а – ВИШЕПОРОДИЧНО СТАНОВАЊЕ 10 еспб СТУДИО 02б – АРХИТЕКТОНСКЕ КОНСТРУКЦИЈЕ 4 еспб ЛИКОВНИ МЕДИЈИ У АРХИТЕКТУРИ 2 еспб 	<ul style="list-style-type: none"> ПРОЦЕС ПРОЈЕКТОВАЊА 3 еспб УРБАНА ОБНОВА 3 еспб ОРГАНИЗАЦИЈА ГРАЂЕЊА И ОСНОВЕ МЕНАџМЕНТА 3 еспб КОНСТРУКТИВНИ СИСТЕМИ 3 еспб РЕГУЛАТИВА 2 еспб СТУДИО 04 – СИНТЕЗА ОСНОВНОГ НИВОА 9 еспб СТУДИО 04 б – УРБАНИ РАЗВОЈ И ОБНОВА 4 еспб СТРУЧНА ПРАКСА 3 еспб 	<ul style="list-style-type: none"> АРХИТЕКТУРА И ДРУШТВО 2 еспб ТЕОРИЈСКИ ДИСКУРС 2 2 еспб ИЗБОРНИ ПРЕДМЕТ 2 - АТ 3 еспб ИЗБОРНИ ПРЕДМЕТ 2 - У 3 еспб ИЗБОРНИ ПРЕДМЕТ 2 - МАСА А/У/АТ/АК 3 еспб СТУДИО М06У - ПРОЈЕКАТ 15 еспб СТУДИО М06У - СЕМИНАР 2 еспб 	<ul style="list-style-type: none"> СТРУЧНА ПРАКСА 3 еспб МАСТЕР ТЕЗА - А/У/АТ/АК 5 еспб МАСТЕР ПРОЈЕКАТ - А/У/АТ/АК 10 еспб МАСТЕР ЗАВРШНИ РАД (предмет) 2 еспб МАСТЕР ЗАВРШНИ РАД 10 еспб



study unit STUDIO 03 – PROJECT DEVELOPMENT

STUDIO DESIGN

S03a

teacher: arch. Dragan Marčetić, Associate Professor

UBFA Integrated Academic Studies – Architecture is a integrated single-cycle-5-year studies in architecture / 10 semesters programme integrating Undergraduate and Master studies in a single cycle (300 ECTS) accredited by the National Accrediting Board, and is offered in Serbian and English. Upon completion of the programme, students are awarded the title of Master of Architecture – M.Arch. The program is structured as a study program with modules, from the third semester. It consists of two modules – Module 1 and Module 2. Module 2 is planned for realization in cooperation with Sapienza University of Rome – Faculty of Architecture (Sapienza Università di Roma – Facoltà di Architettura) in form of a double degree study program – the University of Belgrade – Faculty of Architecture / Sapienza University of Rome – Faculty of Architecture.

The study program develops architectural knowledge and skills connecting three fields:

- Technical and technological sciences;
- Social Sciences and Humanities;
- Art.

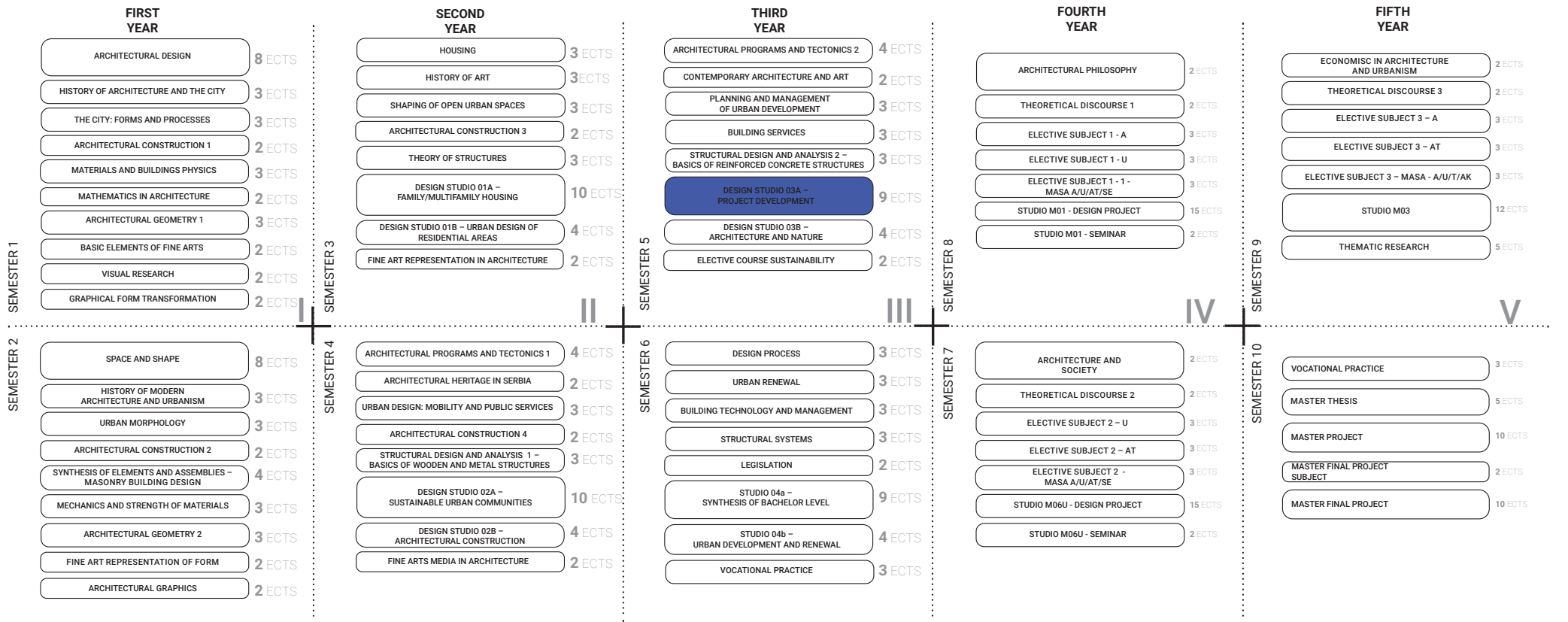



студијска целина СТУДИО 03 - РАЗВОЈ ПРОЈЕКТА

СТУДИО ПРОЈЕКАТ С03а

DESIGN STUDIO S03a

study unit: STUDIO 03 - PROJECT DEVELOPMENT

наставник: др Јелена Ивановић-Шекуларац, редовни професор
сарадник: арх. Милијана Живковић, сарадник

teacher: Ph.D. Jelena Ivanović-Šekularac, Full Professor
teaching associate: arch. Milijana Živković, Associate

Циљ предмета је да се студенти кроз различите фазе и елементе архитектонско-урбанистичког пројекта, као симулације поступка пројектовања зграда, упознају са потребним садржајем техничке документације, као и са релевантном регулативом из домена архитектонског пројектовања и грађења, сагледавајући нормативне утицаје на сам процес пројектовања. Пројектним задатком се предвиђа да се на задатој локацији пројектује ЈЕДРИЛИЧАРСКИ КЛУБ на атрактивној и сагледљивој локацији града на десној обали реке Саве између старог железничког моста и моста Газела.

Пројектовати клуб као утилитарни простор намењен пре свега спортским активностима, презентацијом једриличарског спорта и речног окружења. Конструктивни систем објекта треба да буде усклађен са његовом наменом, а обликовањем и материјализацијом клуба треба обезбедити енергетску рационалност, као и потребну визуелну препознатљивост.

The goal of the course is for students to familiarize themselves with the necessary content of technical documentation, as well as with the relevant regulations in the field of architectural design and construction, looking at the normative influences on the design process itself, through the various phases and elements of an architectural-urban project, as a simulation of the building design process. The terms of reference envision that a SAILING CLUB will be designed in an attractive and visible location of the city on the right bank of the Sava river between the old railway bridge and the Gazela bridge.

Design the club as a utilitarian space intended primarily for sports activities, the presentation of sailing sports and the river environment. The constructive system of the building should be aligned with its purpose, and the design and materialization of the club should ensure energy rationality, as well as the required visual recognition.



Једрење: Бањац 22. на Светском првенству младих

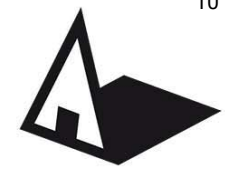

Универзитет у Београду
Архитектонски факултет
ОСНОВНЕ АКАДЕМСКЕ СТУДИЈЕ
АРХИТЕКТУРЕ
школска година 2021/2022
СТУДИЈСКА ЦЕЛИНА 00003



Атмосфера 1

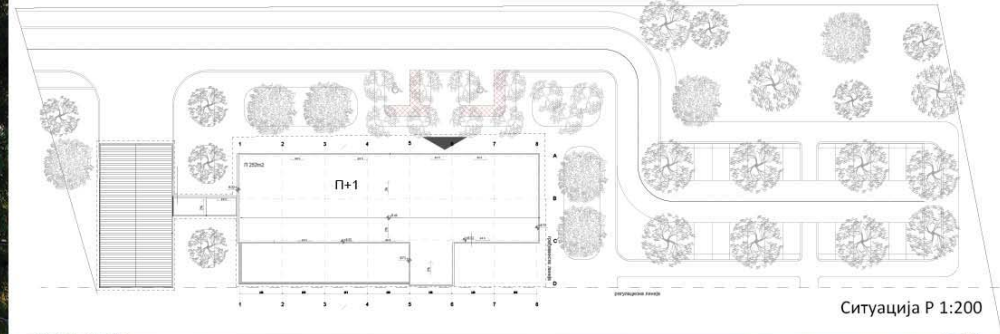

Ситуација Р 1:200



Атмосфера 2

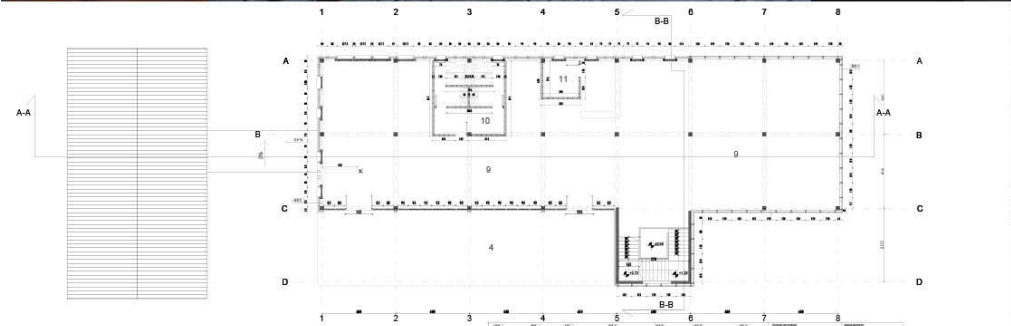

Основа спрата
Р 1:50

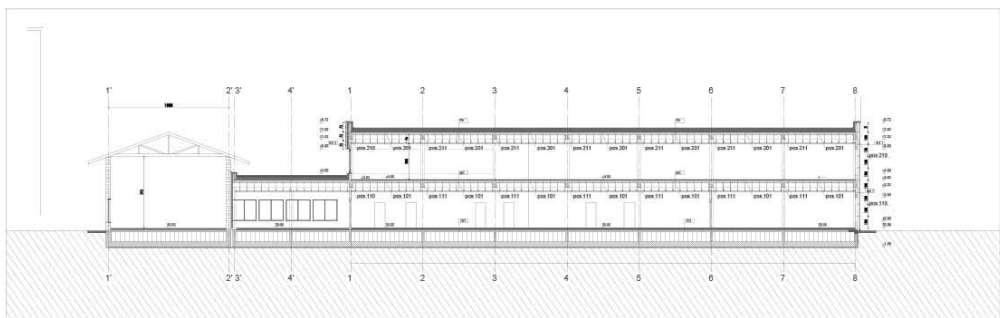

Пресек А-А
Р 1:50

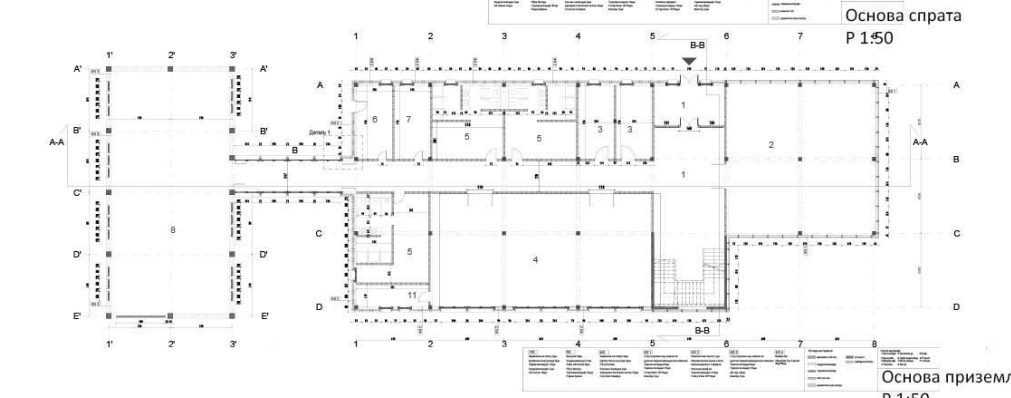

Основа приземља
Р 1:50

Једриличарски
Клуб

наставник:
др Јелена Ивановић-Шекуларац,

Милијана Живковић,
асистент

Алексеј Тасев
2019/11136

ПРОЈЕКАТ 0003а

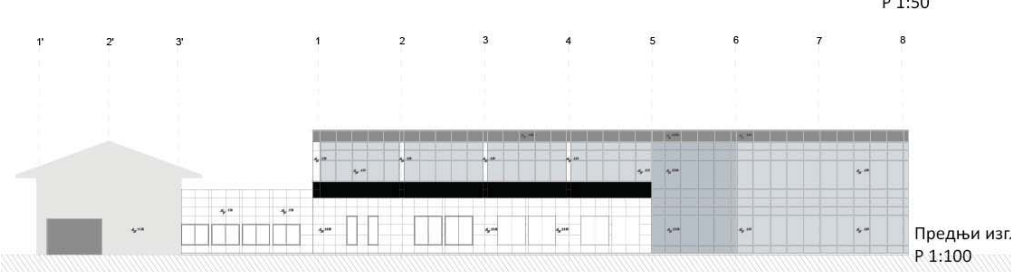

Предњи изглед објекта
Р 1:100

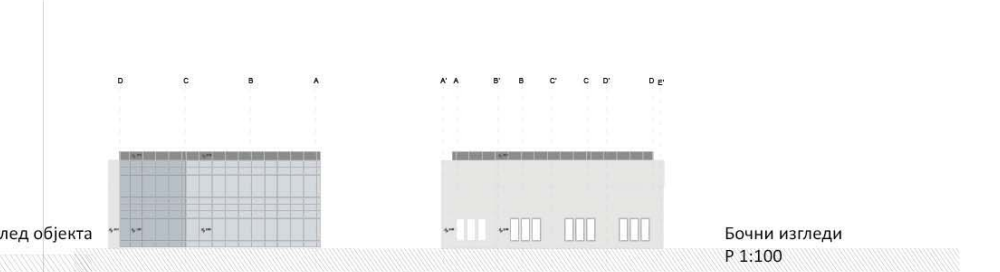

Бочни изгледи
Р 1:100



Универзитет у Београду
Архитектонски факултет

ОСНОВНЕ АКАДЕМСКЕ
СТУДИЈЕ АРХИТЕКТУРЕ
школска година 2021/2022
СТУДИЈСКА ЦЕЛИНА
СТУДИО 03а – РАЗВОЈ ПРОЈЕКТА

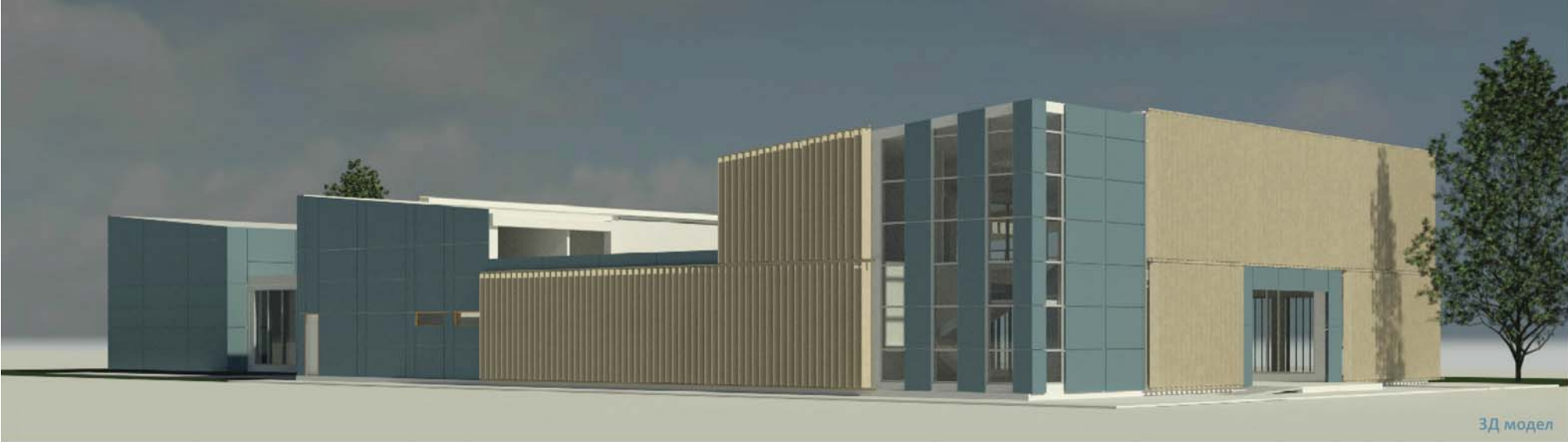

3Д модел

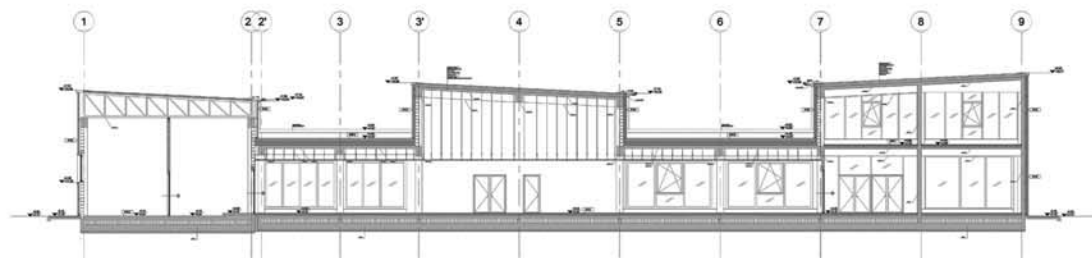

Пресек III-III

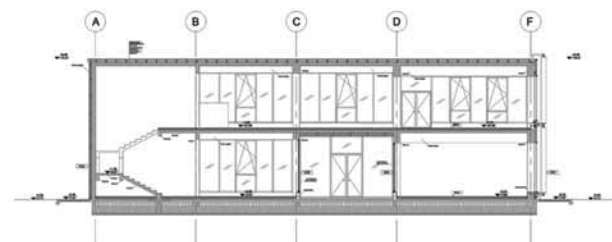

Пресек А-А

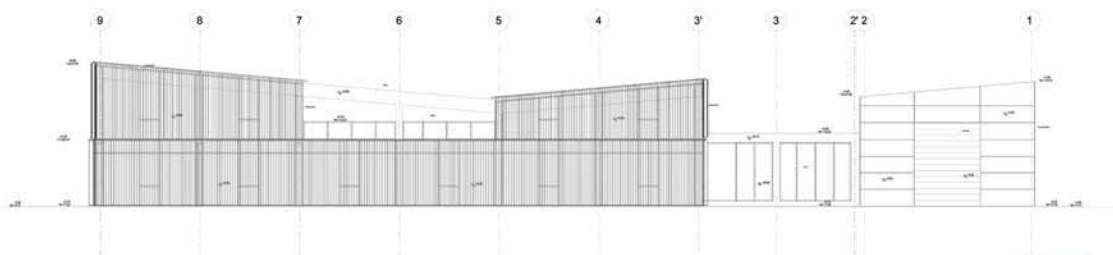

Изглед 1

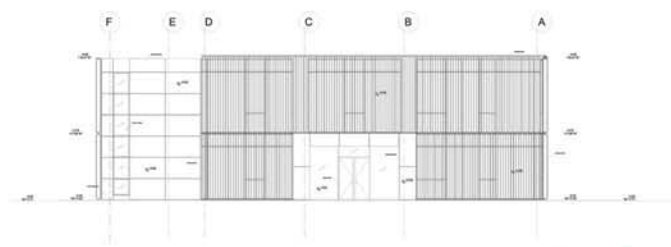

Изглед 2

ЈЕДРИЛИЧАРСКИ
КЛУБ - САВА

наставник:

др. арх. ЈЕЛЕНА
ИВАНОВИЋ-ШЕКУЛАРАЦ,
наставничко звање
мр. арх. МИЛИЈАНА ЖИВКОВИЋ,
асистент

ЗАГОРКА ГОЛУБОВИЋ,
СИМОНА СТАНИШИЋ,
АНЂЕЛА МАНОЛЛОВИЋ

ПРОЈЕКАТ
СП03а-1



3Д модел

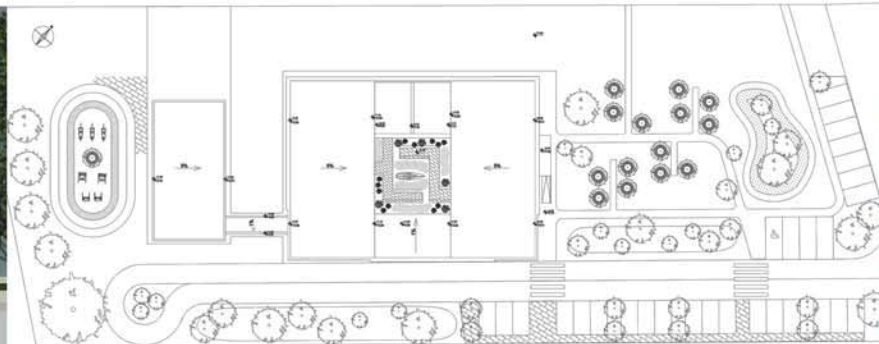



Универзитет у Београду
Архитектонски факултет

ОСНОВНЕ АКАДЕМСКЕ
СТУДИЈЕ АРХИТЕКТУРЕ
школска година 2021/2022
СТУДИЈСКА ЦЕЛИНА
СТУДИО 03а – РАЗВОЈ ПРОЈЕКТА

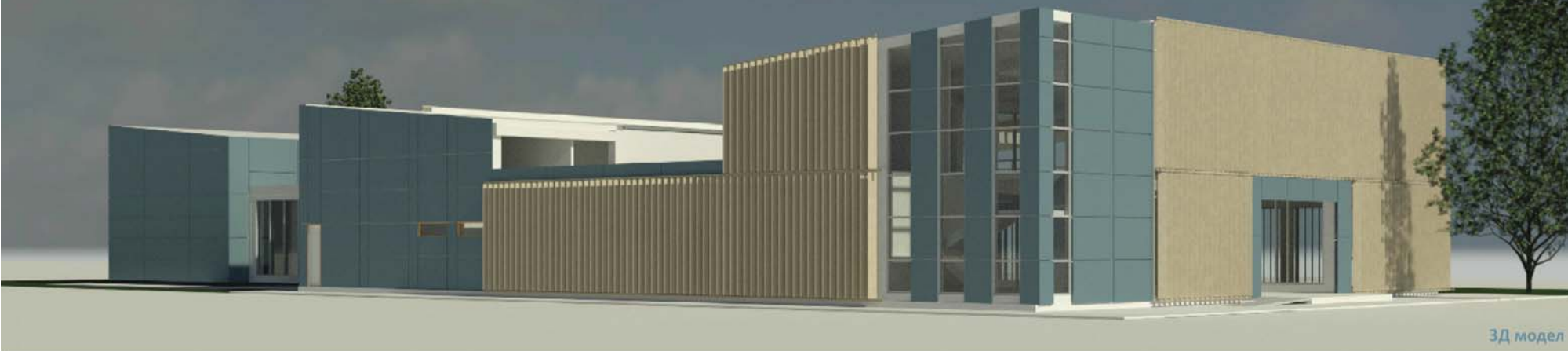

3Д модел

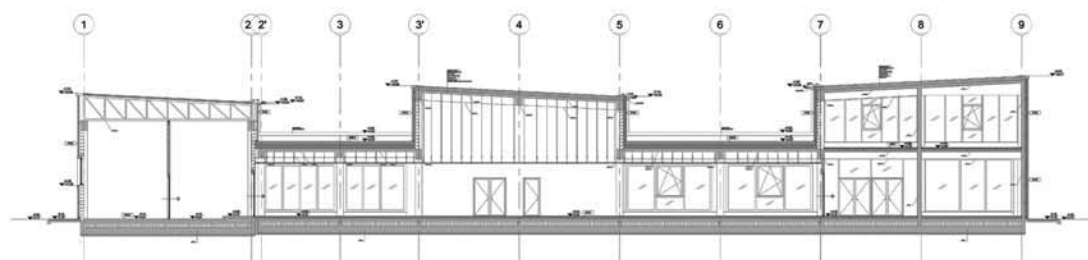

Пресек III-III

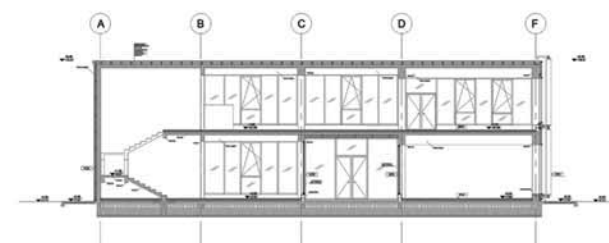

Пресек А-А

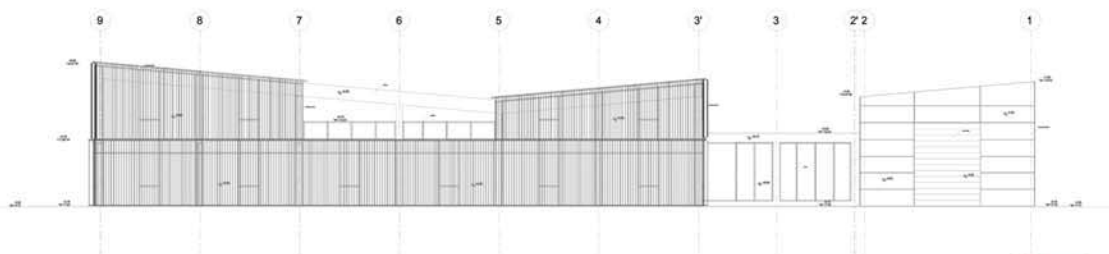

Изглед 1

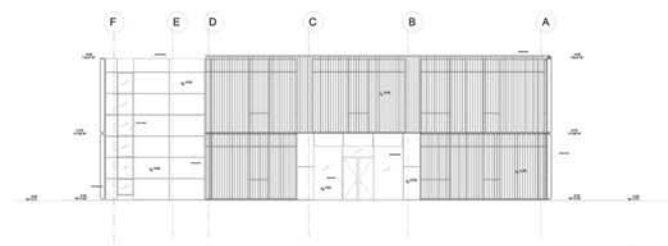

Изглед 2

ЈЕДРИЛИЧАРСКИ
КЛУБ - САВА

наставник:

др. арх. ЈЕЛЕНА
ИВАНОВИЋ-ШЕКУЛАРАЦ,
наставничко звање
мр. арх. МИЛИЈАНА ЖИВКОВИЋ,
асистент

ЗАГОРКА ГОЛУБОВИЋ,
СИМОНА СТАНИШИЋ,
АНЂЕЛА МАНОЛЛОВИЋ

ПРОЈЕКАТ
СП03а-1



3Д модел

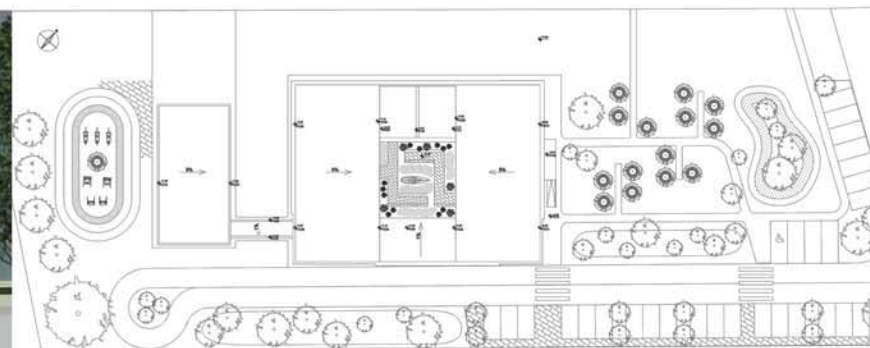



Универзитет у Београду
Архитектонски факултет

ОСНОВНЕ АКАДЕМСКЕ
СТУДИЈЕ АРХИТЕКТУРЕ
школска година 2021/2022
СТУДИЈСКА ЦЕЛИНА
СТУДИО 03а – РАЗВОЈ ПРОЈЕКТА

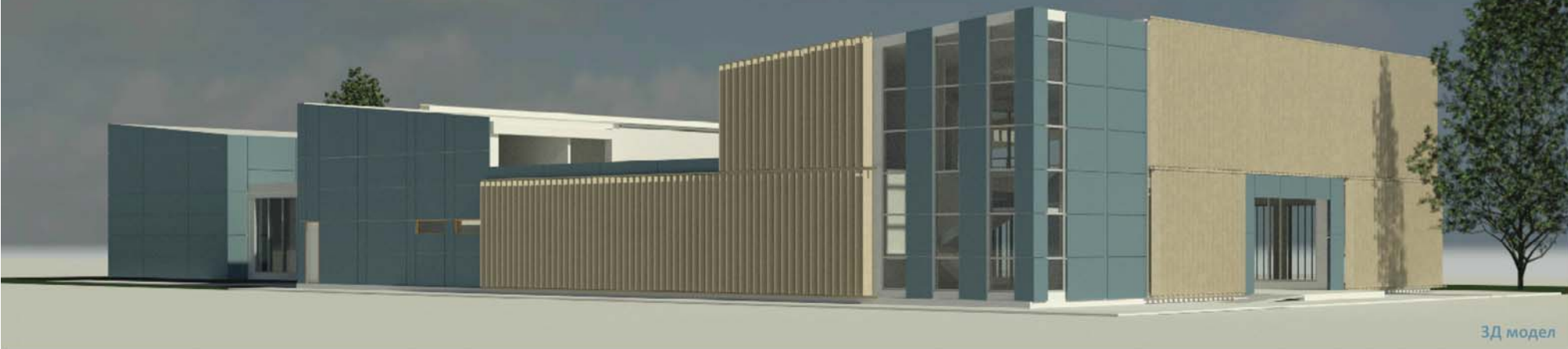

3Д модел

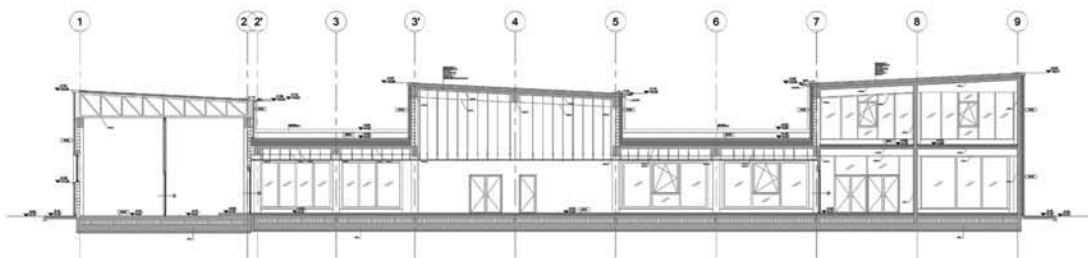

Пресек III-III

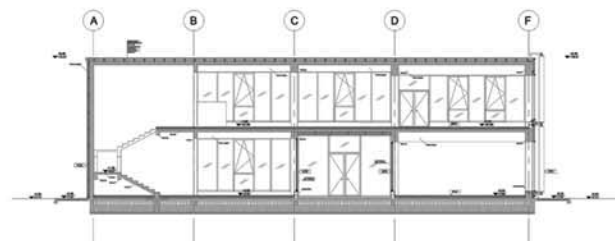

Пресек А-А

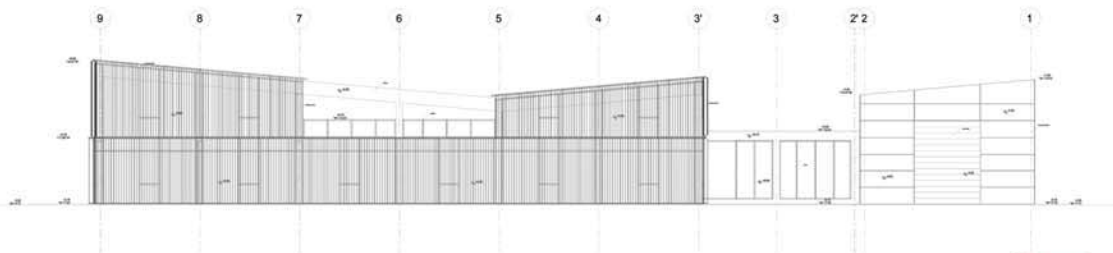

Изглед 1

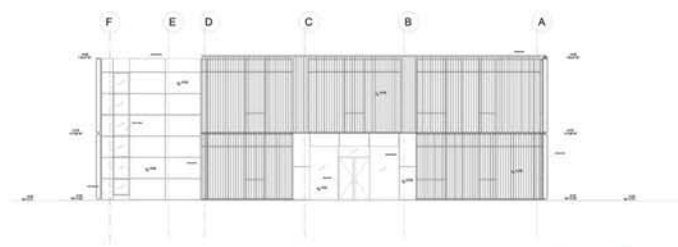

Изглед 2

ЈЕДРИЛИЧАРСКИ
КЛУБ - САВА

наставник:

др. арх. ЈЕЛЕНА
ИВАНОВИЋ-ШЕКУЛАРАЦ,
наставничко звање
мр. арх. МИЛИЈАНА ЖИВКОВИЋ,
асистент

ЗАГОРКА ГОЛУБОВИЋ,
СИМОНА СТАНИШИЋ,
АНЂЕЛА МАНОЛЛОВИЋ

ПРОЈЕКАТ
СП03а-1



3Д модел

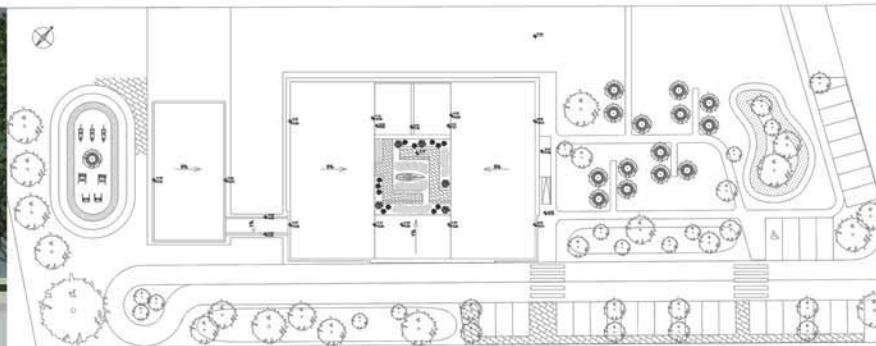



Универзитет у Београду
Архитектонски факултет

ОСНОВНЕ/ИНТЕГРИСАНЕ
АКАДЕМСКЕ СТУДИЈЕ АРХИТЕКТУРЕ
школска година 2021/2022
СТУДИЈСКА ЦЕЛИНА
СТУДИО 03а - РАЗВОЈ ПРОЈЕКТА

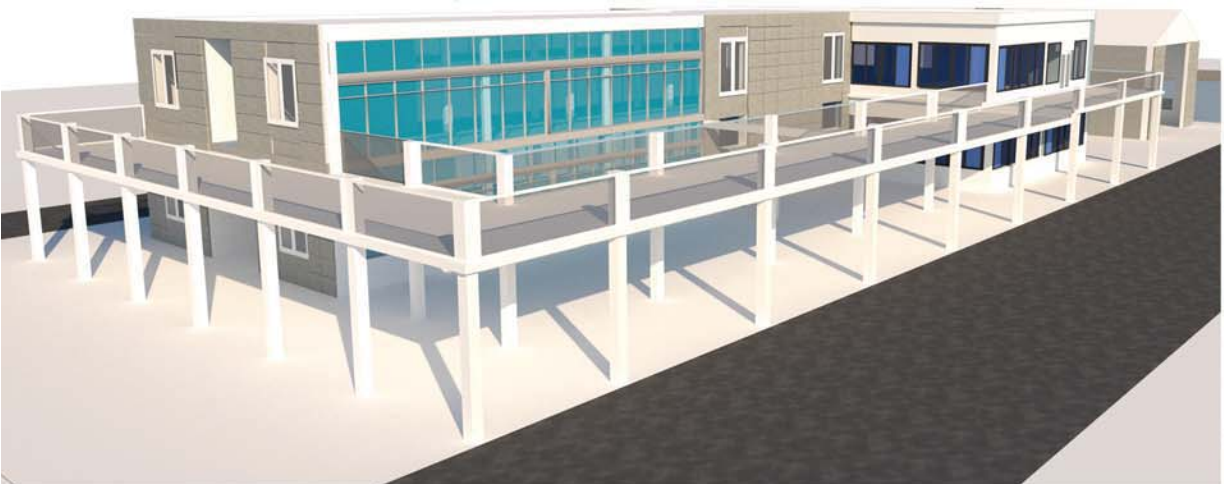

3Д модел



3Д модел

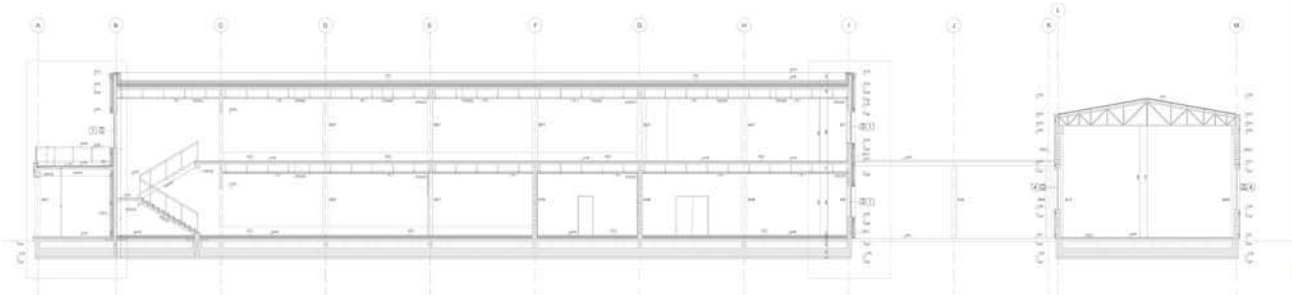

подужни пресек

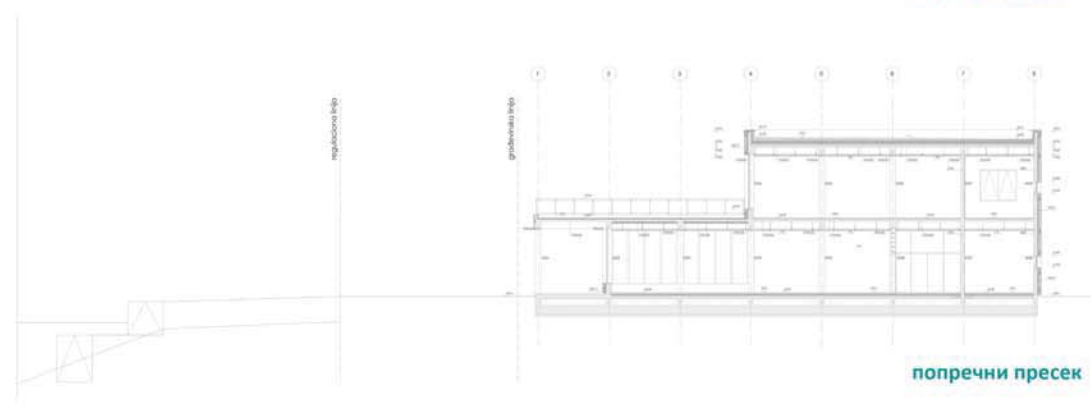

попречни пресек

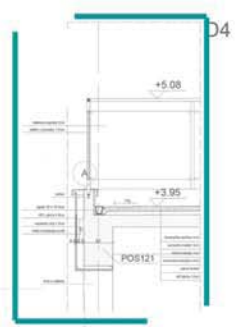

детал пресека

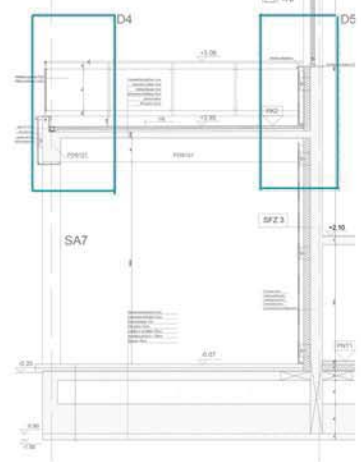

детал пресека

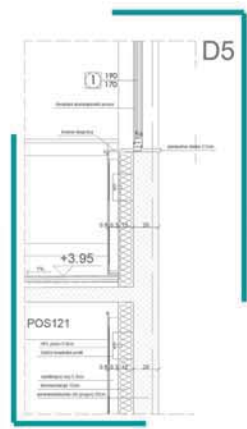

**ЈЕДРИЛИЧАРСКИ
КЛУБ - САВА**

наставник:
др арх. ЈЕЛЕНА
ИВАНОВИЋ-ШЕКУЛАРАЦ,
редовни професор
мр арх. МИЛИЈАНА ЖИВКОВИЋ,
асистент

**ИВА ТЕОФИЛОВИЋ
КАТАРИНА ЂИРИКОВАЧКИ
SERIFO DAVO**

ПРОЈЕКАТ СП03а

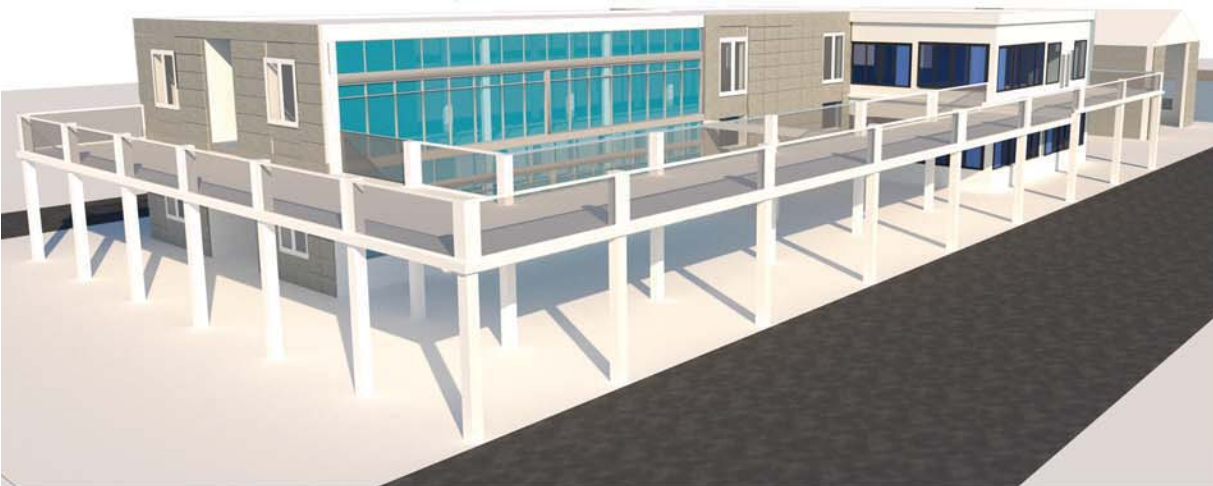

3Д модел



3Д модел



Универзитет у Београду
Архитектонски факултет

ОСНОВНЕ/ИНТЕГРИСАНЕ
АКАДЕМСКЕ СТУДИЈЕ АРХИТЕКТУРЕ
школска година 2021/2022
СТУДИЈСКА ЦЕЛИНА
СТУДИО 03а - РАЗВОЈ ПРОЈЕКТА

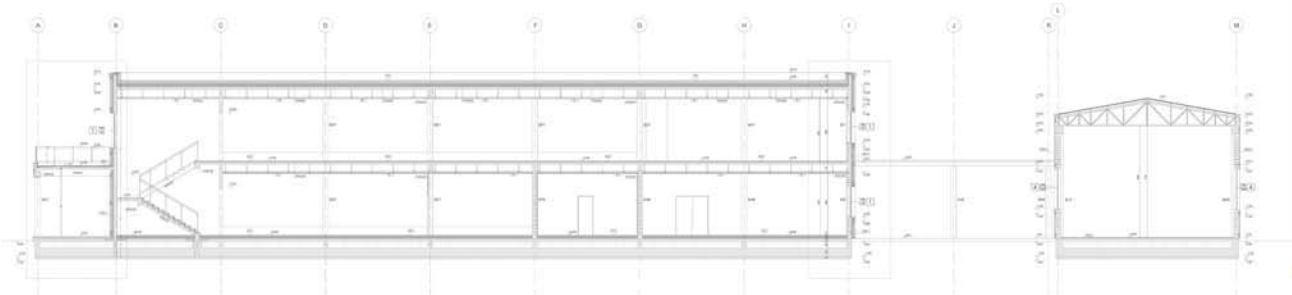

подужни пресек

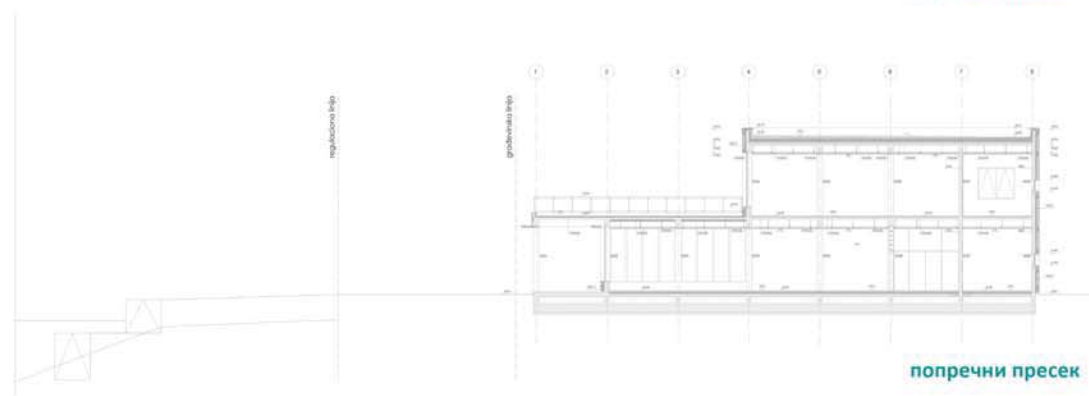

попречни пресек

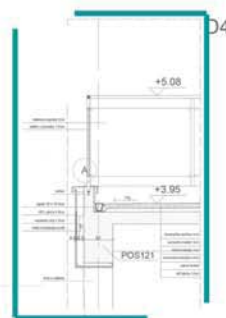

деталј пресека

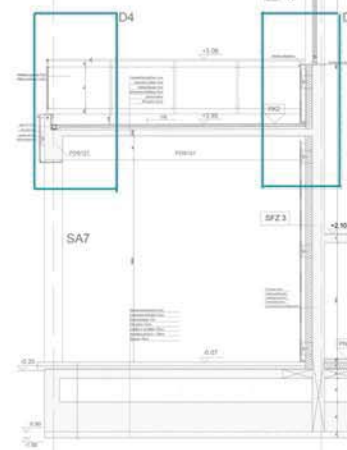

деталј пресека

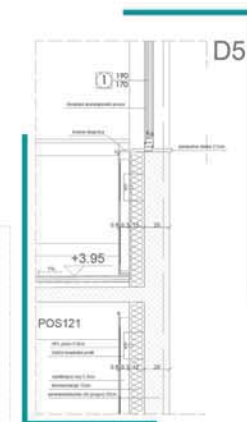
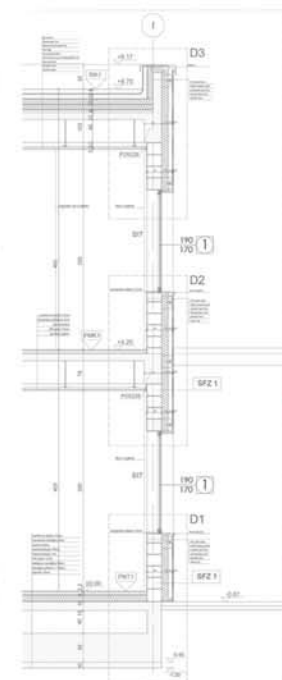

ЈЕДРИЛИЧАРСКИ
КЛУБ - САВА

наставник:

др арх. ЈЕЛЕНА
ИВАНОВИЋ-ШЕКУЛАРАЦ,
редовни професор
мр арх. МИЛИЈАНА ЖИВКОВИЋ,
асистент

ИВА ТЕОФИЛОВИЋ
КАТАРИНА ЋИРИКОВАЧКИ
SERIFO DAVO

ПРОЈЕКАТ СП03а

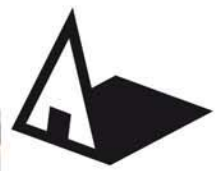

Универзитет у Београду
Архитектонски факултет

ОСНОВНЕ/ИНТЕГРИСАНЕ
АКАДЕМСКЕ СТУДИЈЕ АРХИТЕКТУРЕ
школска година 2021/2022
СТУДИЈСКА ЦЕЛИНА
СТУДИО 03а - РАЗВОЈ ПРОЈЕКТА

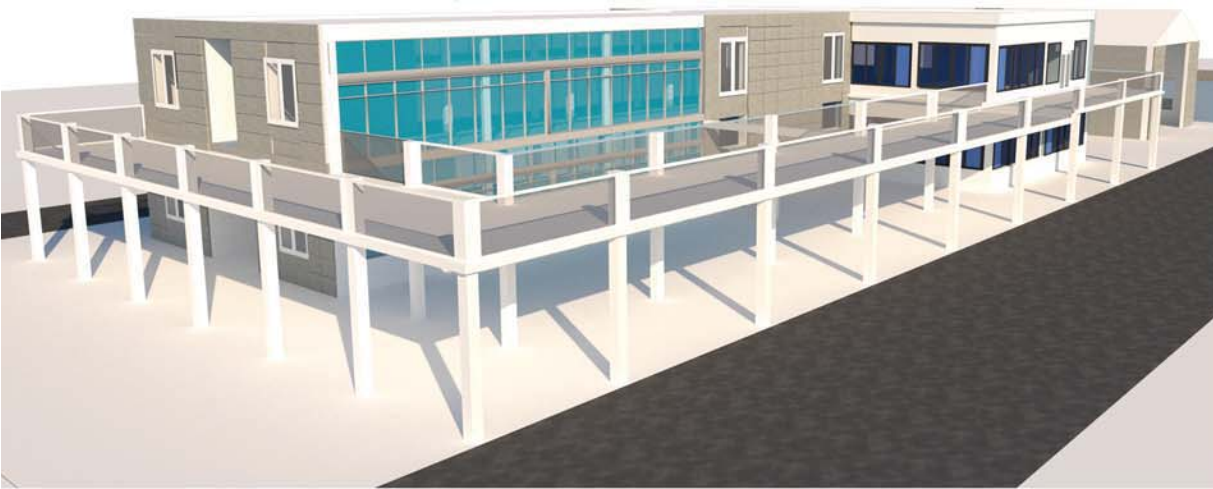

3Д модел



3Д модел

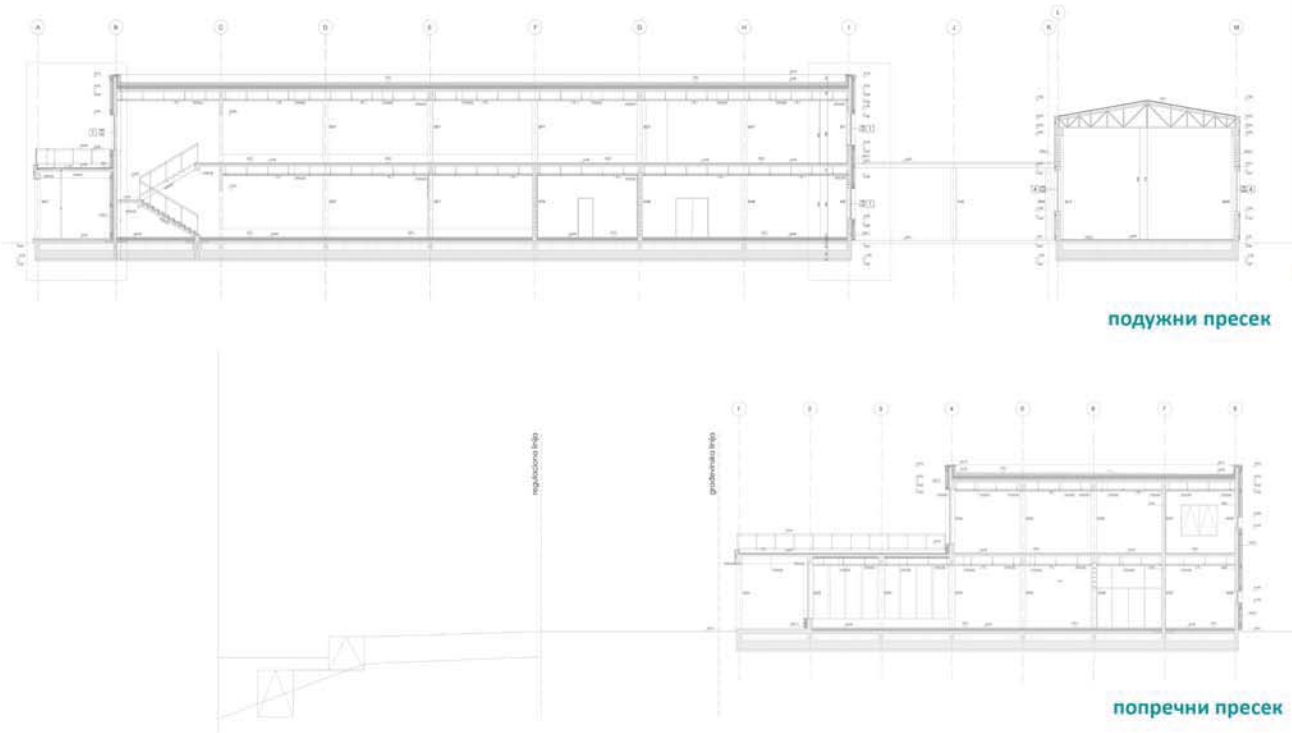

подужни пресек

попречни пресек

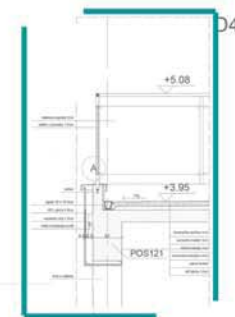

D4

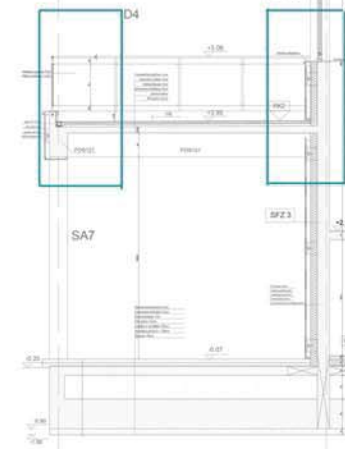

детал пресека

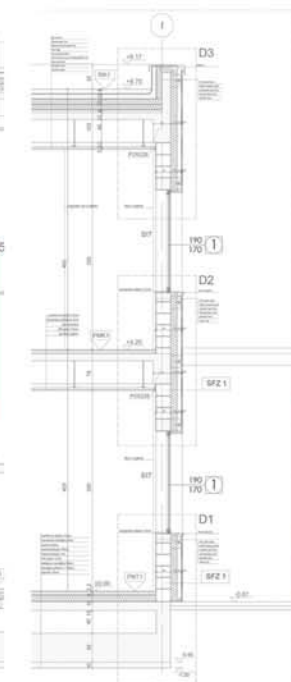

детал пресека



D5

ЈЕДРИЛИЧАРСКИ
КЛУБ - САВА

наставник:

др арх. ЈЕЛЕНА
ИВАНОВИЋ-ШЕКУЛАРАЦ,
редовни професор
мр арх. МИЛИЈАНА ЖИВКОВИЋ,
асистент

ИВА ТЕОФИЛОВИЋ
КАТАРИНА ЋИРИКОВАЧКИ
SERIFO DAVO

ПРОЈЕКАТ СП03а

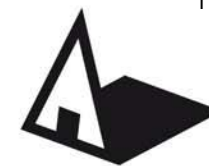

Универзитет у Београду
Архитектонски факултет

ОСНОВНЕ АКАДЕМСКЕ
СТУДИЈЕ АРХИТЕКТУРЕ
школска година 2021/2022
СТУДИЈСКА ЦЕЛИНА
СТУДИО 03а - Развој Пројекта

прилог 1 - 3Д модел западна страна



прилог 2 - 3Д модел јужна страна

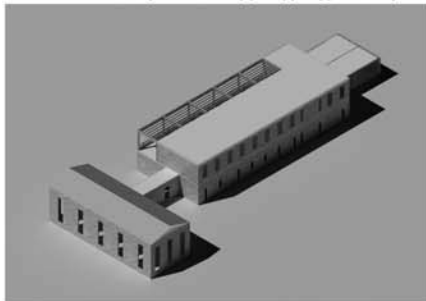

прилог 3 - 3Д модел источна страна

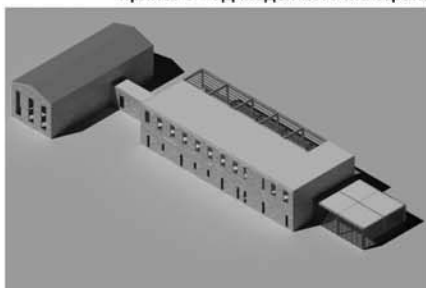

прилог 4 - 3Д модел северна страна



прилог 4 - 3Д модел перспектива



прилог 5 - ситуација

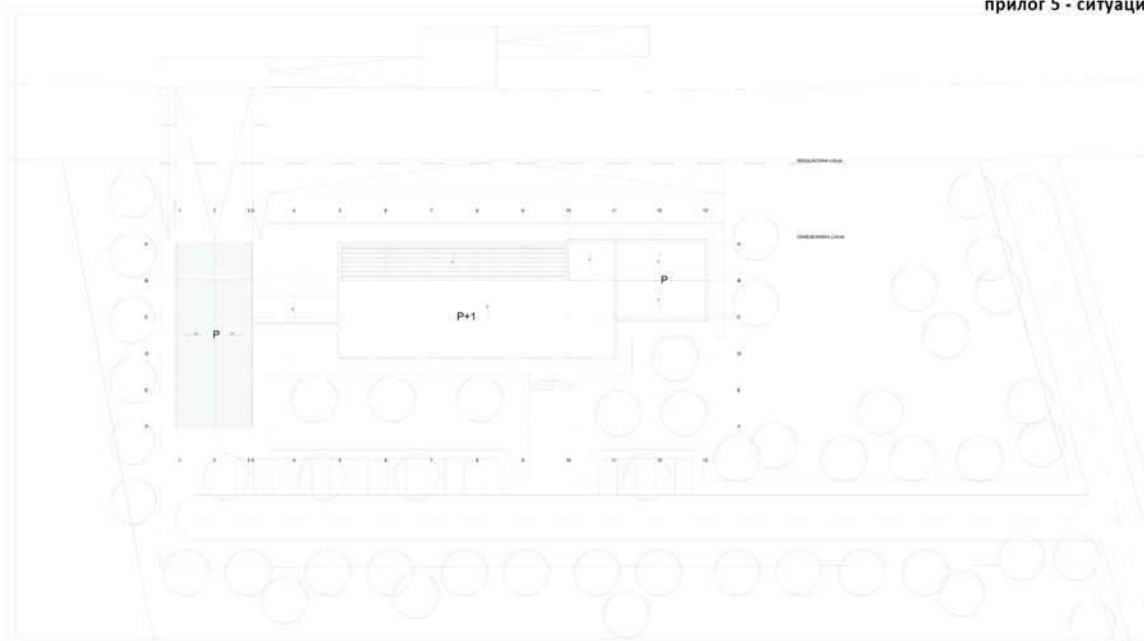

ЈЕДРИЛИЧАРСКИ
КЛУБ САВА

наставник:

др/арх. Јелена Ивановић -
Шекуларац,
наставничко звање
мр/арх. Милијана Живковић,
асистент

Тара Тадић
Сара Допуђ
Јована Ђорђевић

ПРОЈЕКАТ СПО3а



Универзитет у Београду
Архитектонски факултет

ОСНОВНЕ АКАДЕМСКЕ
СТУДИЈЕ АРХИТЕКТУРЕ
школска година 2021/2022
СТУДИЈСКА ЦЕЛИНА
СТУДИО 03а - Развој Пројекта

прилог 1 - 3Д модел западна страна



прилог 2 - 3Д модел јужна страна

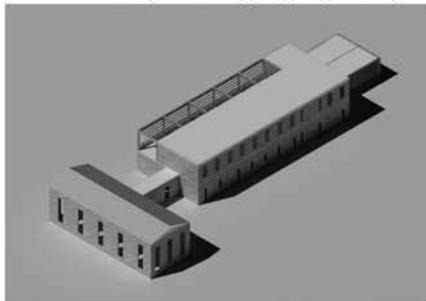

прилог 3 - 3Д модел источна страна

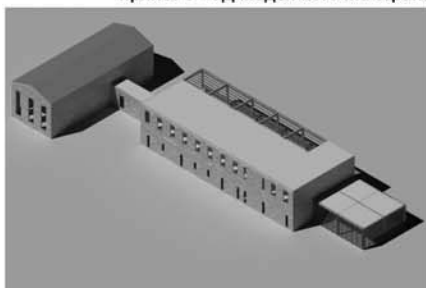

прилог 4 - 3Д модел северна страна



прилог 4 - 3Д модел перспектива



прилог 5 - ситуација

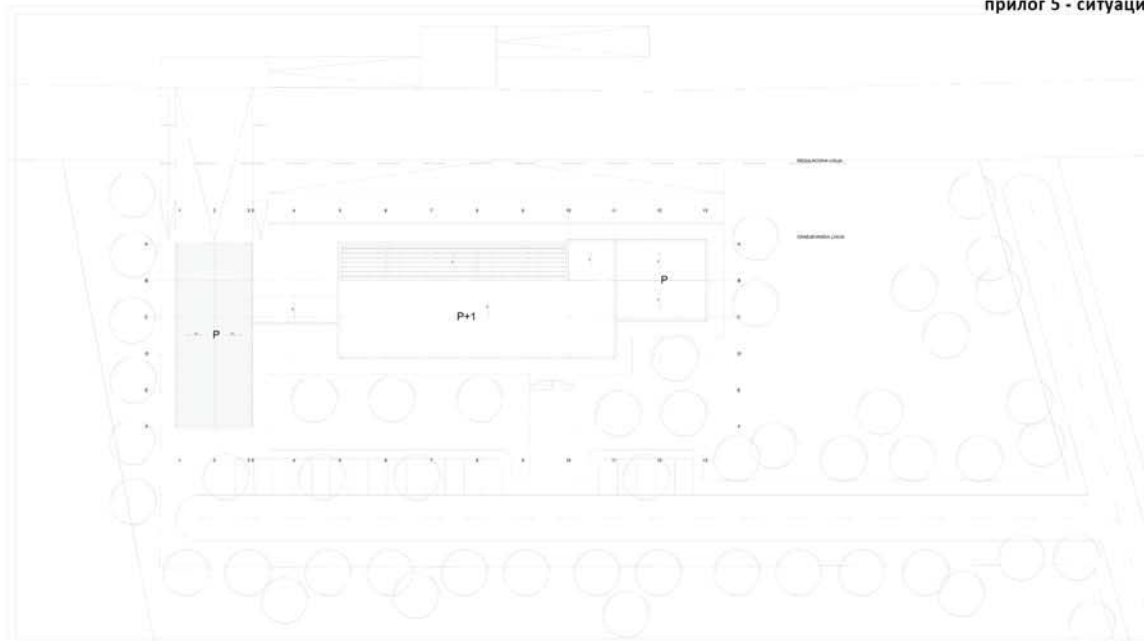

ЈЕДРИЛИЧАРСКИ
КЛУБ САВА

наставник:

др/арх. Јелена Ивановић -
Шекуларац,
наставничко звање
мр/арх. Милијана Живковић,
асистент

Тара Тадић
Сара Допуђ
Јована Ђорђевић

ПРОЈЕКАТ СПО3а



Универзитет у Београду
Архитектонски факултет

ОСНОВНЕ АКАДЕМСКЕ
СТУДИЈЕ АРХИТЕКТУРЕ
школска година 2021/2022
СТУДИЈСКА ЦЕЛИНА
СТУДИО 03а - Развој Пројекта

прилог 1 - 3Д модел западна страна



прилог 2 - 3Д модел јужна страна

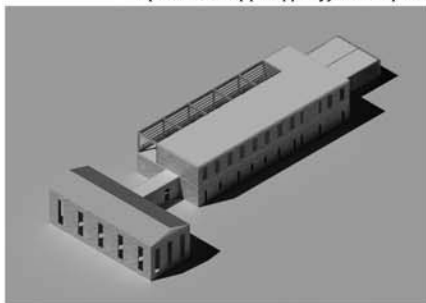

прилог 3 - 3Д модел источна страна

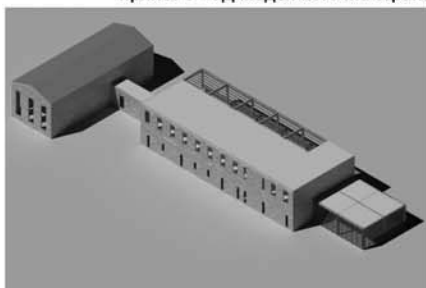

прилог 4 - 3Д модел северна страна



прилог 4 - 3Д модел перспектива



прилог 5 - ситуација

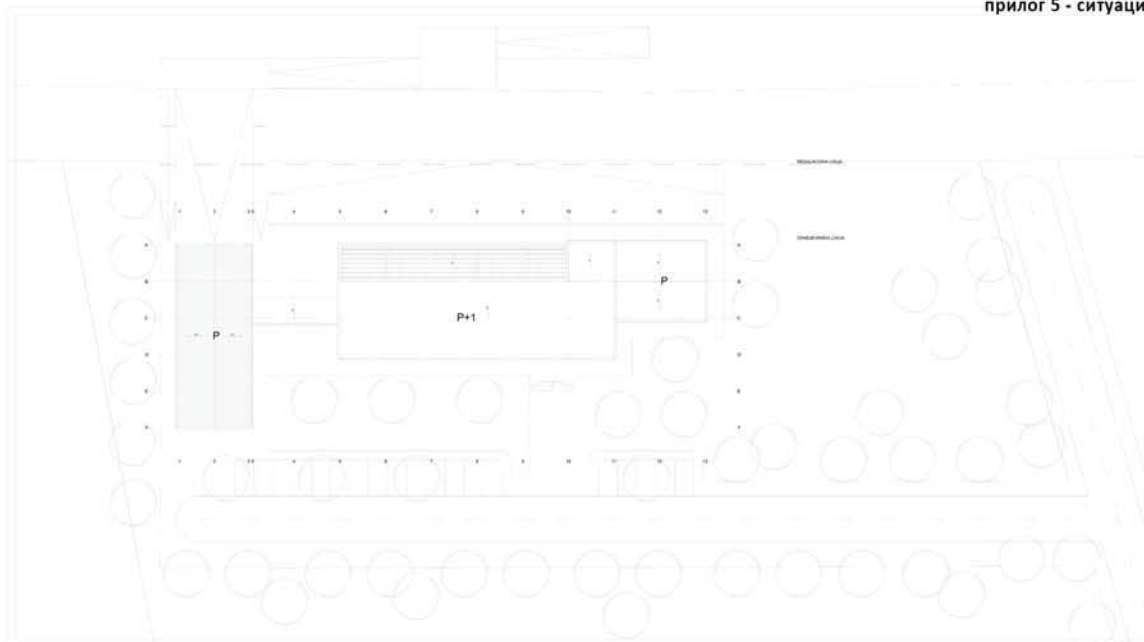

ЈЕДРИЛИЧАРСКИ
КЛУБ САВА

наставник:

др/арх. Јелена Ивановић -
Шекуларац,
наставничко звање
мр/арх. Милијана Живковић,
асистент

Тара Тадић
Сара Допуђ
Јована Ђорђевић

ПРОЈЕКАТ СПО3а



Универзитет у Београду
 Архитектонски факултет
 ОСНОВНЕ АКАДЕМСКЕ
 СТУДИЈЕ АРХИТЕКТУРЕ
 школска година 2021/202
 СТУДИЈСКА ЦЕЛИНА
 СТУДИО 03а - РАЗВОЈ ПРОЈЕКТА



ОСНОВА



ПРЕСЕК

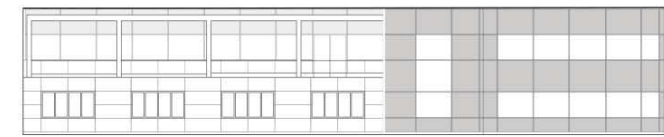
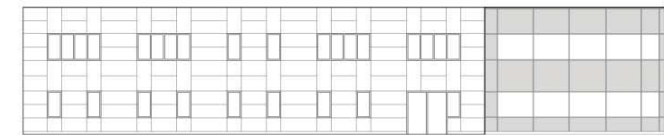
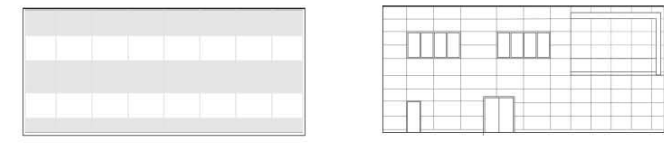

ИЗГЛЕДИ

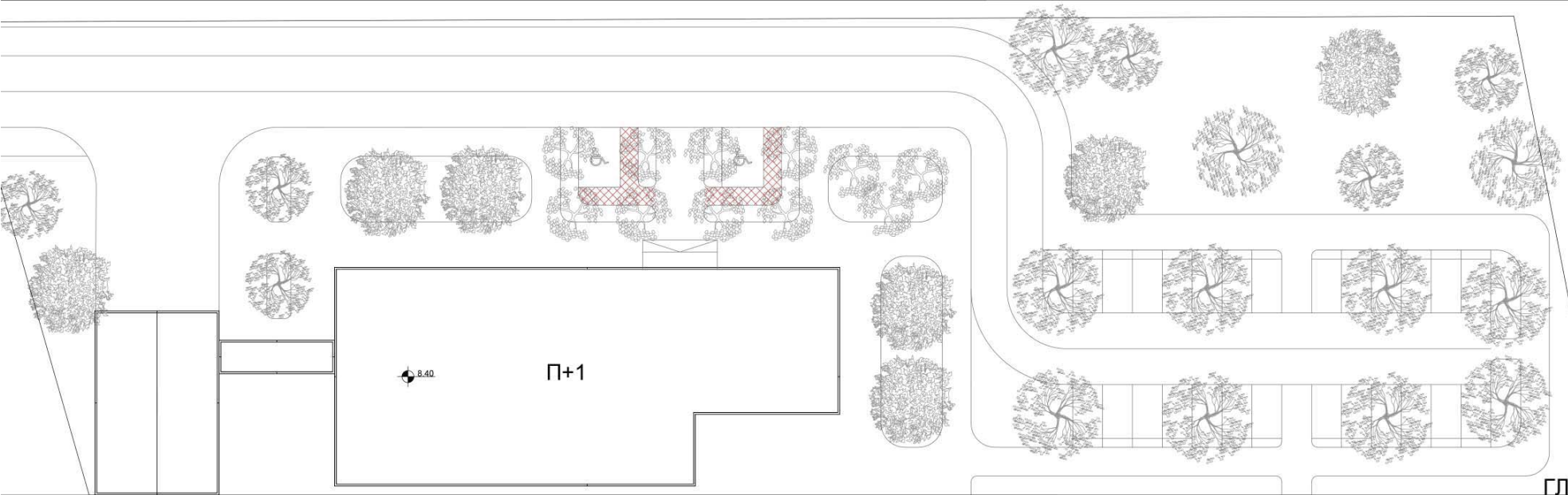

СИТУАЦИЈА

ЈЕДРИЛИЧАРСКИ
 КЛУБ

наставник:

др. арх. ЈЕЛЕНА
 ИВАНОВИЋ - ШЕКУЛАРАЦ

мр. арх. МИЛИЈАНА ЖИВКОВИЋ
 асистент

МАРКО ЖЕГАРАЦ
 МИХАИЛО
 МИЈАЛОВИЋ
 ПРОЈЕКАТ СП03А-1



Универзитет у Београду
Архитектонски факултет

ОСНОВНЕ АКАДЕМСКЕ
СТУДИЈЕ АРХИТЕКТУРЕ

школска година 2021/202

СТУДИЈСКА ЦЕЛИНА

СТУДИО 03а - РАЗВОЈ ПРОЈЕКТА

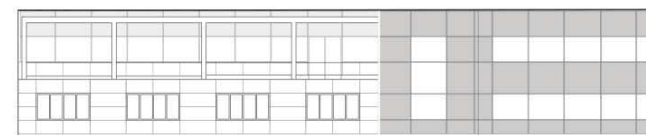
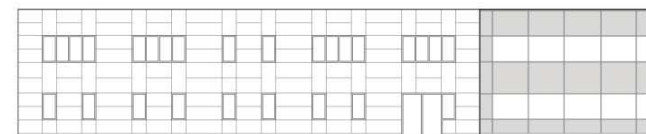
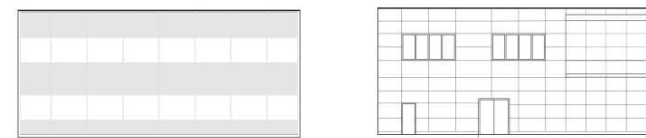
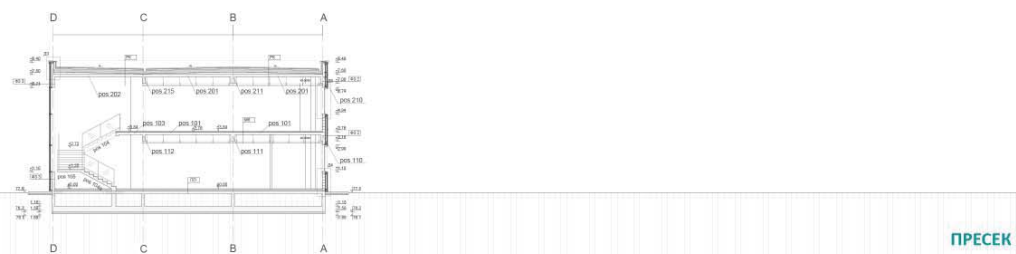

ИЗГЛЕДИ

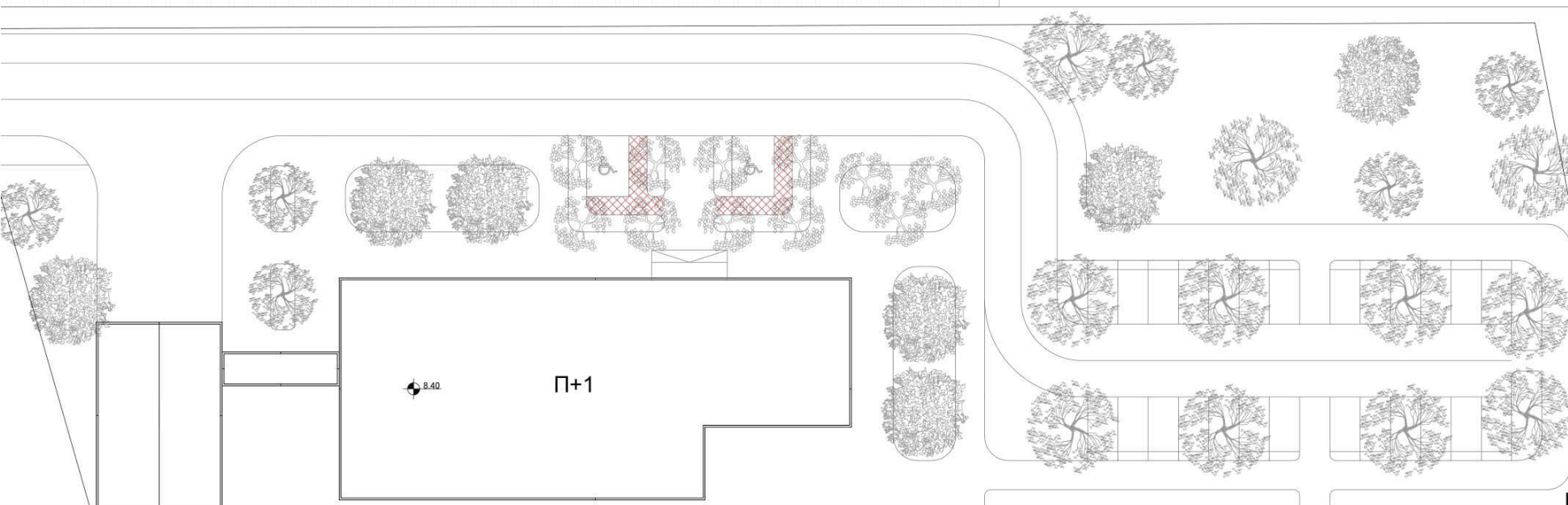

ЈЕДРИЛИЧАРСКИ
КЛУБ

наставник:

др. арх. ЈЕЛЕНА
ИВАНОВИЋ - ШЕКУЛАРАЦ

мр. арх. МИЛИЈАНА ЖИВКОВИЋ
асистент

МАРКО ЖЕГАРАЦ
МИХАИЛО
МИЈАЛОВИЋ
ПРОЈЕКАТ СП03А-1



Универзитет у Београду
 Архитектонски факултет
 ОСНОВНЕ АКАДЕМСКЕ
 СТУДИЈЕ АРХИТЕКТУРЕ
 школска година 2021/2022
 СТУДИЈСКА ЦЕЛИНА
 СТУДИО 03А-РАЗВОЈ ПРОЈЕКТА

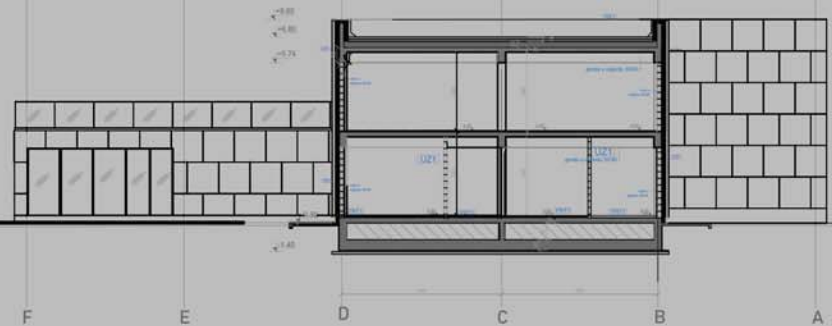
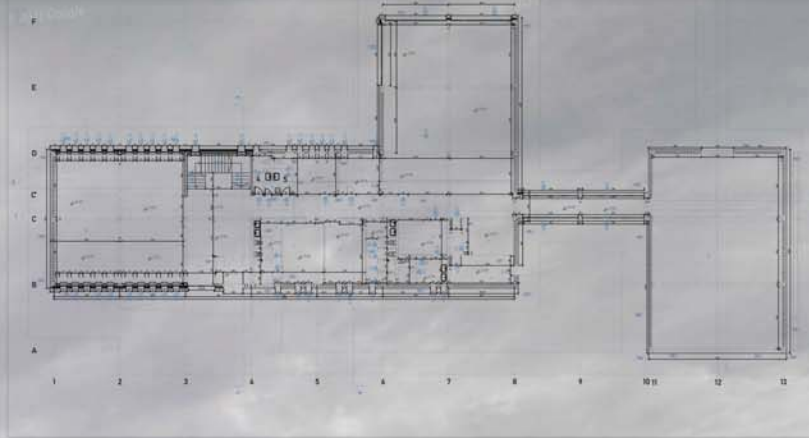
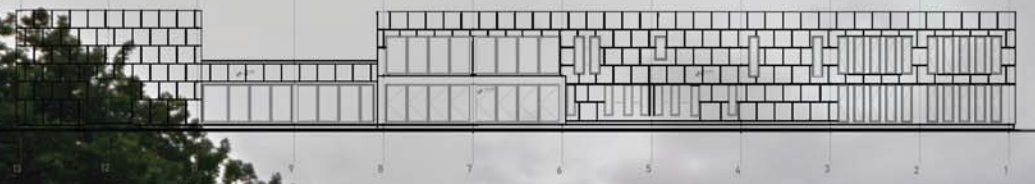

ЈЕДИНКАРСКИ
 ПУТ САЗА

до/арх. ЈЕЛЕНА
 ИВАНОВИЋ-ШЕКОЊАЦ
 наставнички колеџ
 др/арх. МИЛАНКА ИВАНОВИЋ
 доцентка

Мирко Радојичић
 2019/11234

ПРОЈЕКАТ СП03-А



Универзитет у Београду
 Архитектонски факултет
 ОСНОВНЕ АКАДЕМСКЕ
 СТУДИЈЕ АРХИТЕКТУРЕ
 школска година 2021/2022.
 СТУДИЈСКА ЦЕЛИНА СП03а
 СТУДИО ПРОЈЕКАТ 03а -
 Развој пројекта

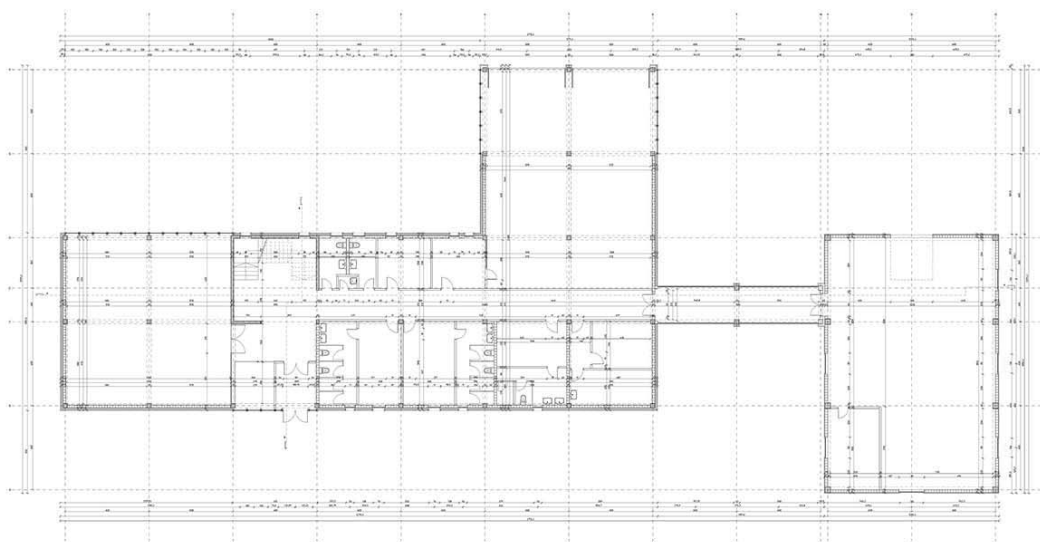

основа приземља

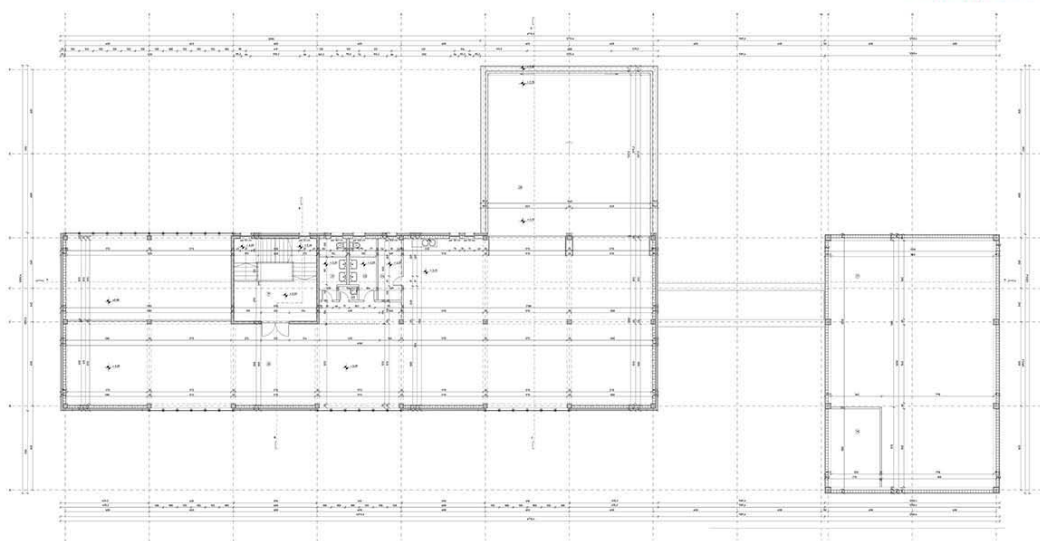

основа 1. спрата

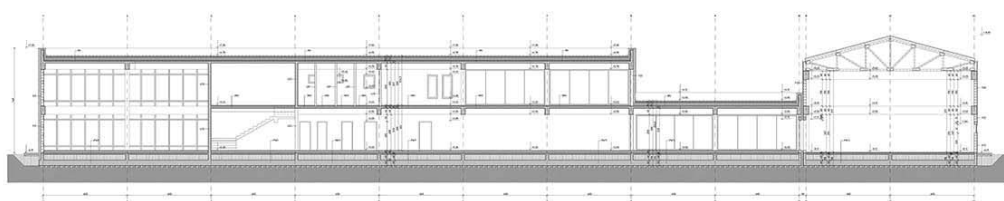

пођужни пресек

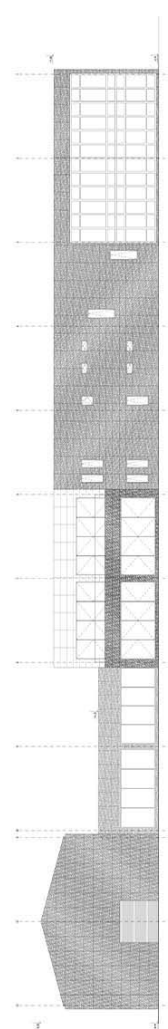

северозападна фасада



попречни пресек

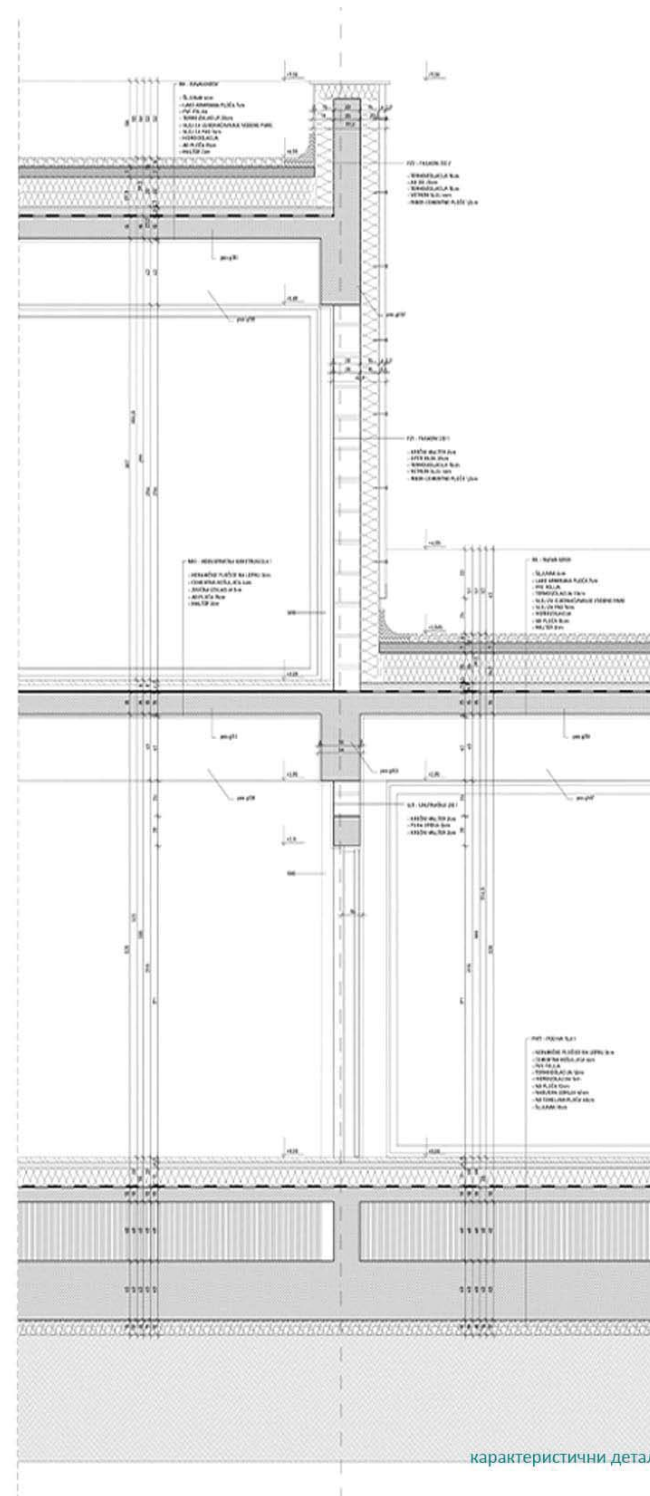

карактеристични детаљ

ЈЕДРИЛИЧАРСКИ КЛУБ - САВА

наставник:

др арх. ЈЕЛЕНА ИВАНОВИЋ -
 ШЕКУЛАРАЦ, професор

мр. арх. МИЛИЈАНА
 ЖИВКОВИЋ, асистент

ВАЊА ЂУРИЋ

ПРОЈЕКАТ СП03а-1



Универзитет у Београду
Архитектонски факултет

ОСНОВНЕ АКАДЕМСКЕ
СТУДИЈЕ АРХИТЕКТУРЕ
школска година 2021/2022
СТУДИЈСКА ЦЕЛИНА
СТУДИО 03а - РАЗВОЈ ПРОЈЕКТА



3D приказ 1

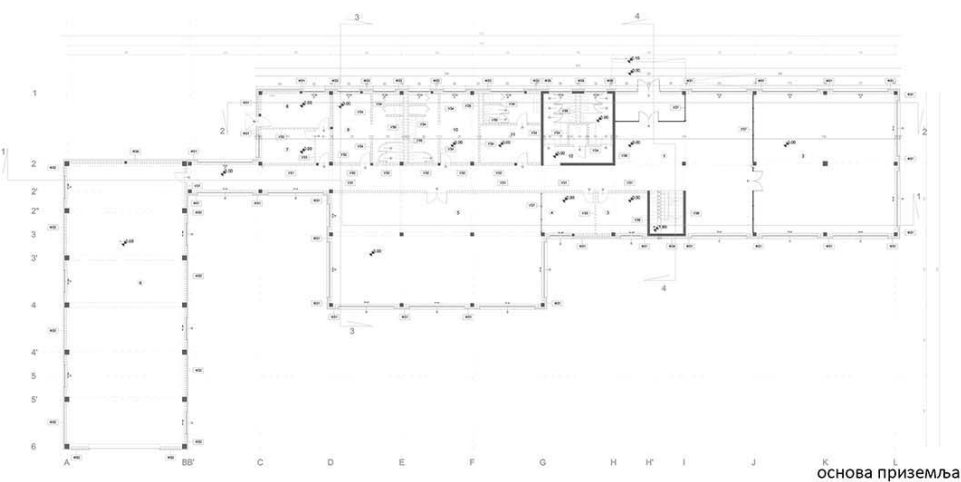

основа приземља

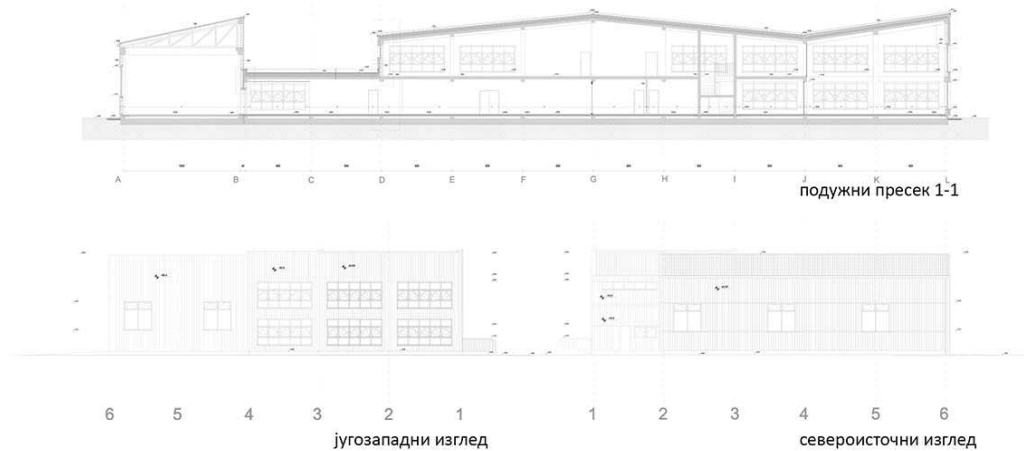

подужни пресек 1-1

југозападни изглед

североисточни изглед



3D приказ 2

ЈЕДРИЛИЧАРСКИ КЛУБ - САВА

наставник:

др арх. ЈЕЛЕНА
ИВАНОВИЋ-ШЕКУЛАРАЦ,

мр арх. МИЛИЈАНА ЖИВКОВИЋ,
асистент

АЊА РАДАКОВИЋ
ИРИНА СТАНИМИРОВИЋ
ЈОВАН СТАНКОВИЋ
ПРОЈЕКАТ

СП03а - 1



Универзитет у Београду
Архитектонски факултет

ОСНОВНЕ АКАДЕМСКЕ
СТУДИЈЕ АРХИТЕКТУРЕ
школска година 2021/2022
СТУДИЈСКА ЦЕЛИНА
СТУДИО 03а - РАЗВОЈ ПРОЈЕКТА



3D приказ 1

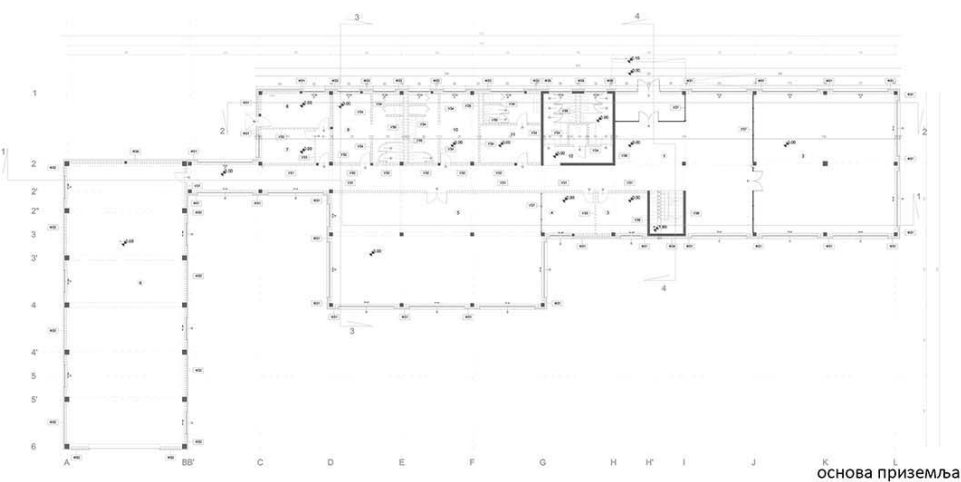

основа приземља

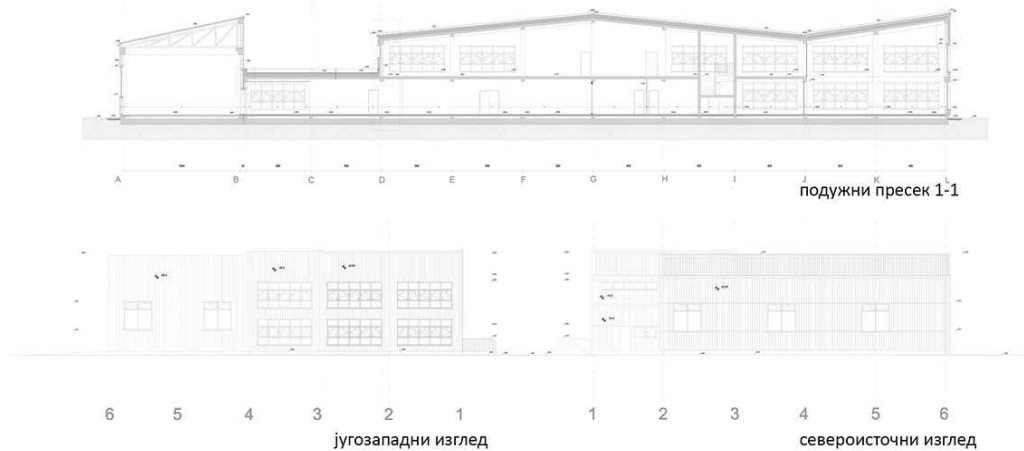

подужни пресек 1-1

југозападни изглед

североисточни изглед



3D приказ 2

ЈЕДРИЛИЧАРСКИ КЛУБ - САВА

наставник:

др арх. ЈЕЛЕНА
ИВАНОВИЋ-ШЕКУЛАРАЦ,

мр арх. МИЛИЈАНА ЖИВКОВИЋ,
асистент

АЊА РАДАКОВИЋ
ИРИНА СТАНИМИРОВИЋ
ЈОВАН СТАНКОВИЋ
ПРОЈЕКАТ

СП03а - 1



Универзитет у Београду
Архитектонски факултет

ОСНОВНЕ АКАДЕМСКЕ
СТУДИЈЕ АРХИТЕКТУРЕ
школска година 2021/2022
СТУДИЈСКА ЦЕЛИНА
СТУДИО 03а - РАЗВОЈ ПРОЈЕКТА



3D приказ 1

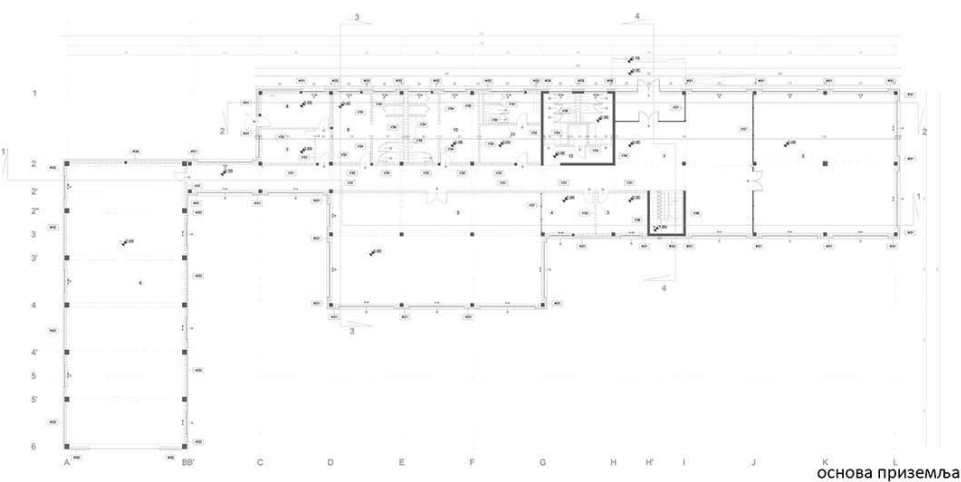

основа приземља

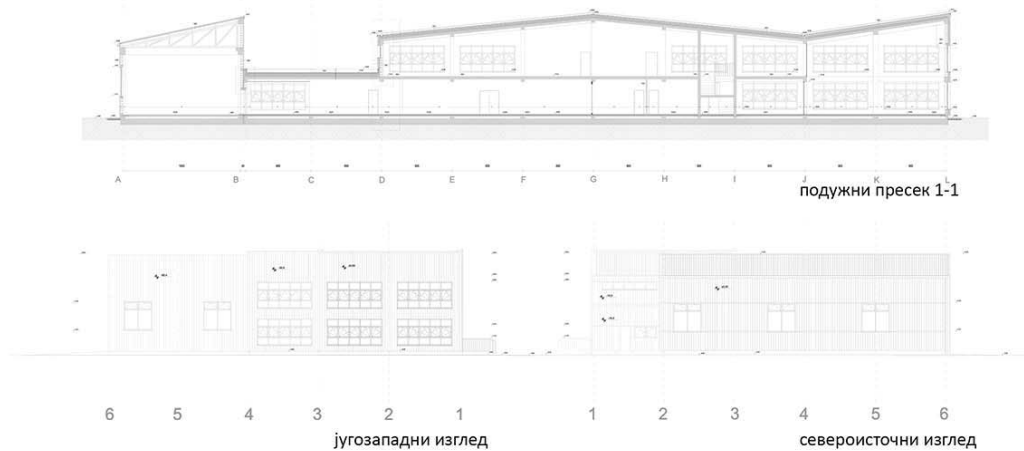

подужни пресек 1-1

југозападни изглед

североисточни изглед



3D приказ 2

ЈЕДРИЛИЧАРСКИ КЛУБ - САВА

наставник:

др арх. ЈЕЛЕНА
ИВАНОВИЋ-ШЕКУЛАРАЦ,

мр арх. МИЛИЈАНА ЖИВКОВИЋ,
асистент

АЊА РАДАКОВИЋ
ИРИНА СТАНИМИРОВИЋ
ЈОВАН СТАНКОВИЋ
ПРОЈЕКАТ

СП03а - 1



студијска целина СТУДИО 03 - РАЗВОЈ ПРОЈЕКТА

СТУДИО ПРОЈЕКАТ С03а

DESIGN STUDIO S03a

study unit: STUDIO 03 - PROJECT DEVELOPMENT

наставник: др Ана Радивојевић, редовни професор
сарадник: арх. Милица Петровић, асистент

teacher: Ph.D. Ana Radivojević, Full Professor
teaching associate: arch. Milica Petrović, Teaching Assistant

Циљ предмета је да се студенти кроз различите фазе и елементе архитектонско-урбанистичког пројекта, као симулације поступка пројектовања зграда, упознају са потребним садржајем техничке документације, као и са релевантном регулативом из домена архитектонског пројектовања и грађевња, сагледавајући нормативне утицаје на сам процес пројектовања. Пројектним задатком се предвиђа да се на задатој локацији пројектује ЈЕДРИЛИЧАРСКИ КЛУБ на атрактивној и сагледљивој локацији града на десној обали реке Саве између старог железничког моста и моста Газела.

Пројектовати клуб као утилитарни простор намењен пре свега спортским активностима, презентацијом једриличарског спорта и речног окружења. Конструктивни систем објекта треба да буде усклађен са његовом наменом, а обликовањем и материјализацијом клуба треба обезбедити енергетску рационалност, као и потребну визуелну препознатљивост.

The goal of the course is for students to familiarize themselves with the necessary content of technical documentation, as well as with the relevant regulations in the field of architectural design and construction, looking at the normative influences on the design process itself, through the various phases and elements of an architectural-urban project, as a simulation of the building design process. The terms of reference envision that a SAILING CLUB will be designed in an attractive and visible location of the city on the right bank of the Sava river between the old railway bridge and the Gazela bridge.

Design the club as a utilitarian space intended primarily for sports activities, the presentation of sailing sports and the river environment. The constructive system of the building should be aligned with its purpose, and the design and materialization of the club should ensure energy rationality, as well as the required visual recognition.



Једрење: Бањац 22. на Светском првенству младих



Универзитет у Београду
Архитектонски факултет

ОСНОВНЕ АКАДЕМСКЕ СТУДИЈЕ
АРХИТЕКТУРА
ИНТЕГРИСАНЕ АКАДЕМСКЕ СТУДИЈЕ
АРХИТЕКТУРА

школска година 2021/2022
СТУДИЈСКА ЦЕЛИНА С03



Основа приземља

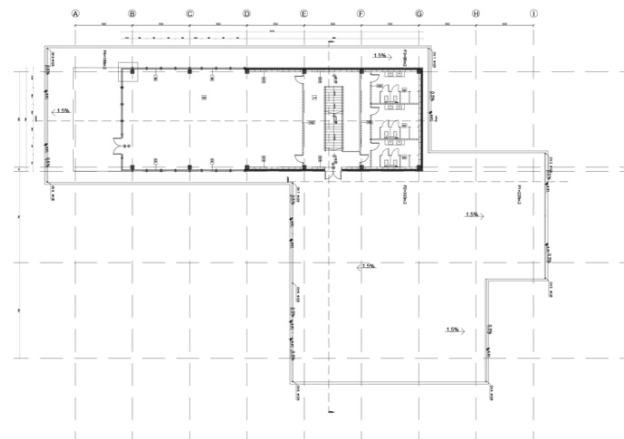

Основа првог спрата

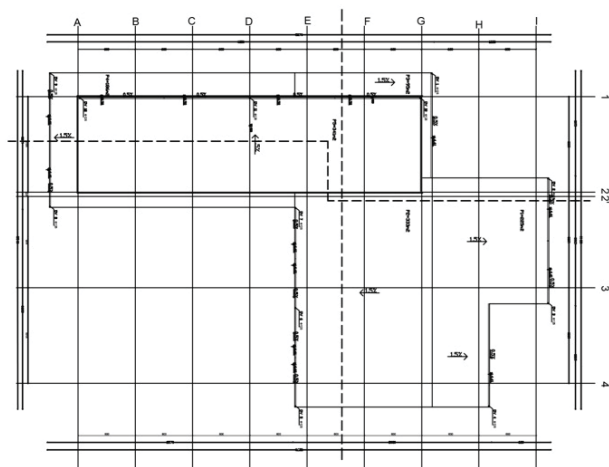

Основа крова

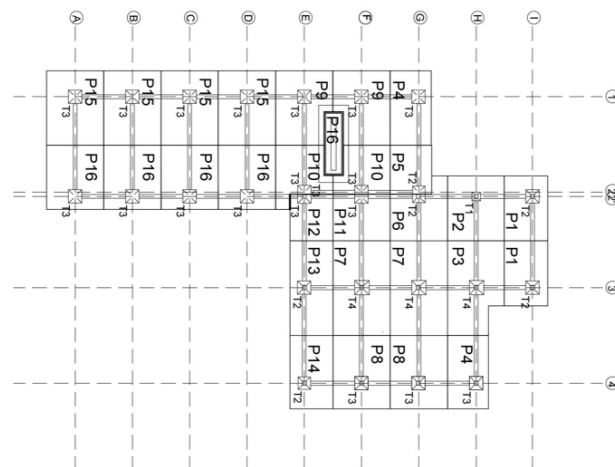

План оплате

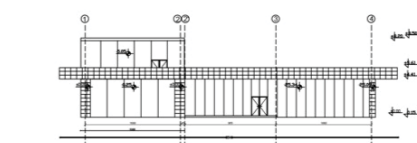

Изглед

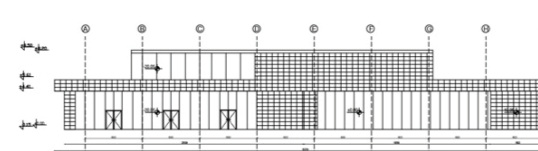

Изглед

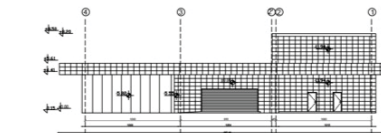

Изглед

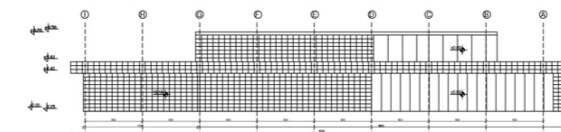

Изглед

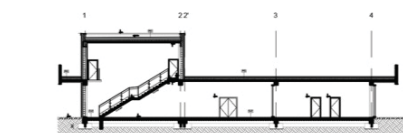

Пресек А-А

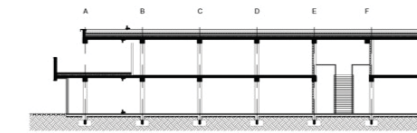

Пресек Б-Б

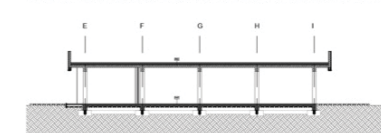

Пресек Ц-Ц

ЈЕДРИЛИЧАРСКИ
КЛУБ - САВА

наставник:

др Ана Радивојевић

маст. инж. архитектуре
Милица Петровић

Кристина
Стаменковић
2019/11139

Ања Дејановић
2019/11203

Наталија
Живадиновић
2019/11195

ПРОЈЕКАТ С03А



Фотографије макете



Универзитет у Београду
Архитектонски факултет

ОСНОВНЕ АКАДЕМСКЕ СТУДИЈЕ
АРХИТЕКТУРА
ИНТЕГРИСАНЕ АКАДЕМСКЕ СТУДИЈЕ
АРХИТЕКТУРА

школска година 2021/2022
СТУДИЈСКА ЦЕЛИНА С03

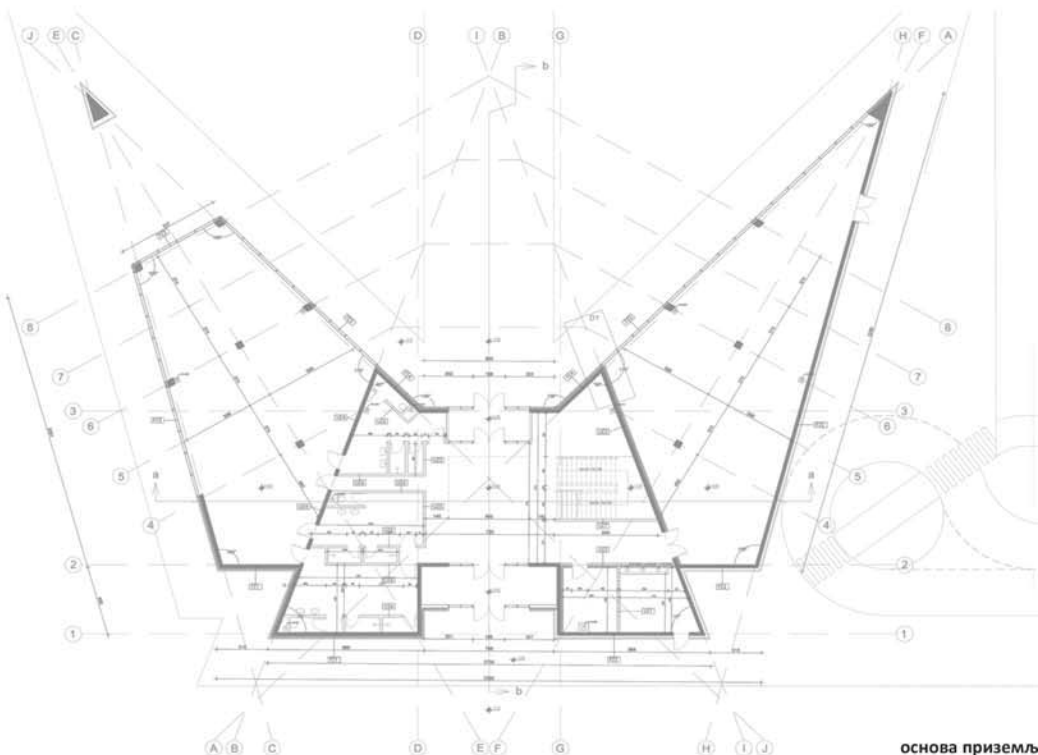

основа приземља

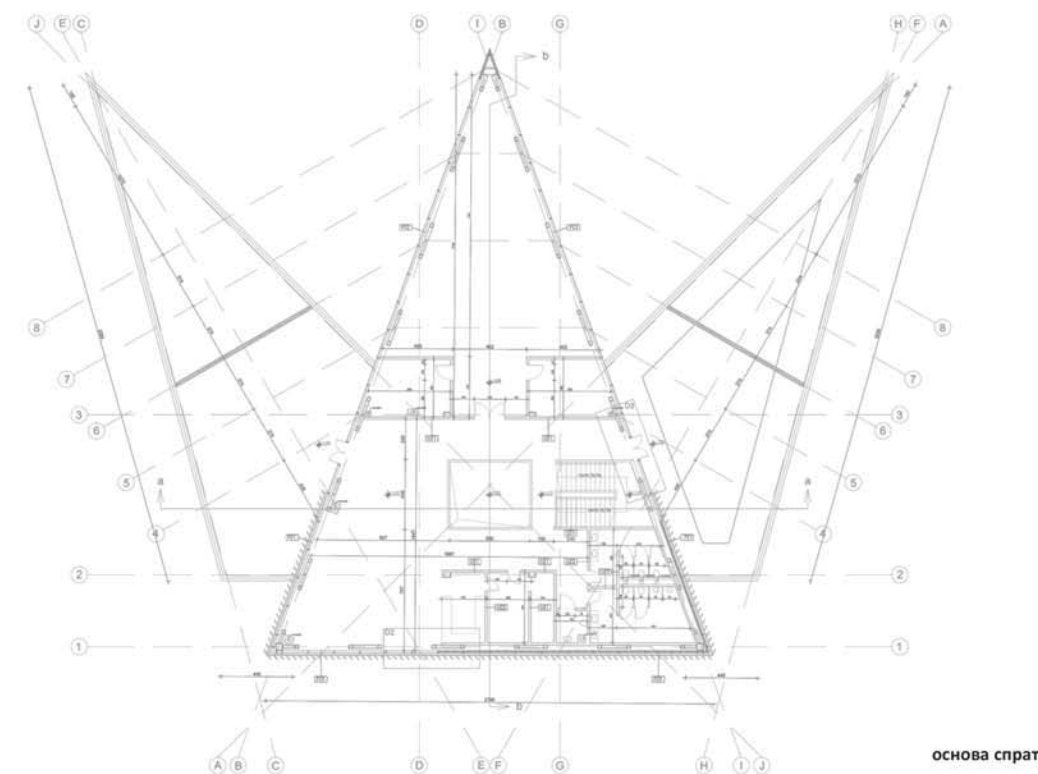

основа спрата

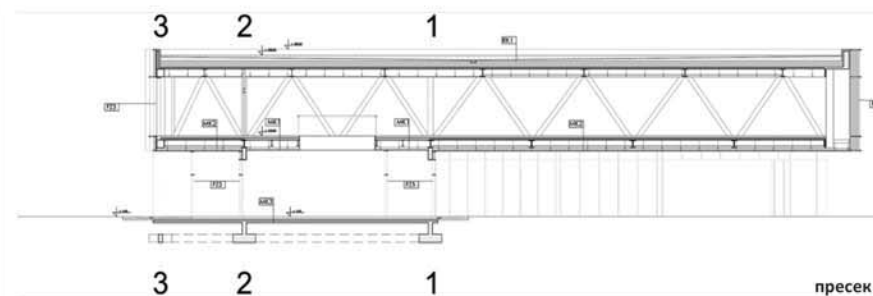

пресек б-б

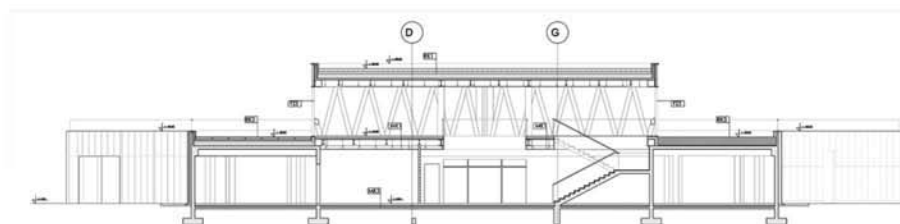

пресек а-а

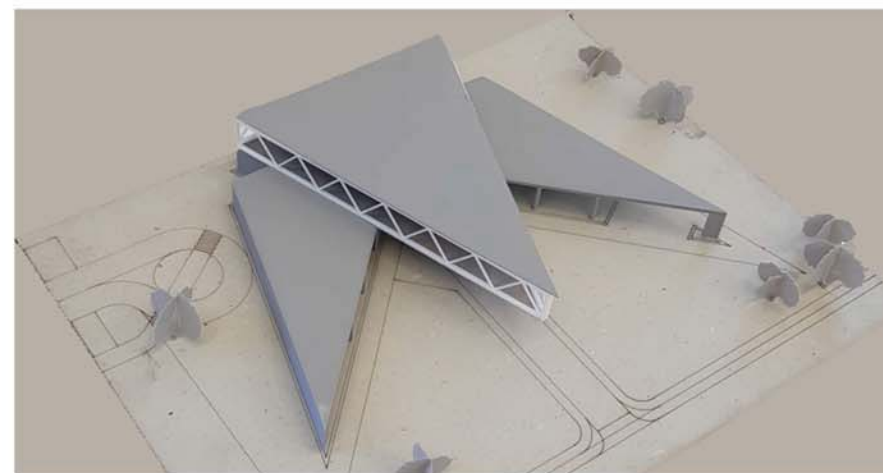
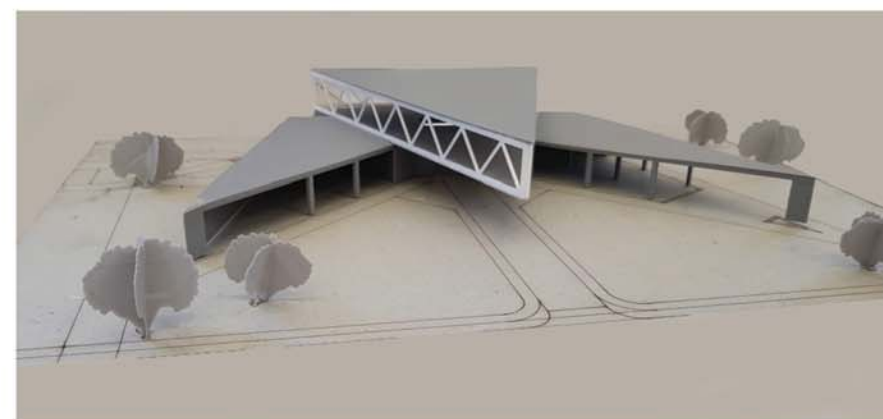

ЈЕДРИЛИЧАРСКИ
КЛУБ - САВА

наставник:
др АНА РАДИВОЈЕВИЋ

МИЛИЦА ПЕТРОВИЋ,
асистент

ДУШАН РАЈКОВИЋ
2018/12058
АЛЕКСА АНДРИЋ
2016/11201
АЛЕКСА САВИЧИЋ
2019/11144

ПРОЈЕКАТ С03А

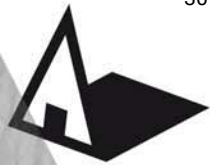

Универзитет у Београду
Архитектонски факултет

ОСНОВНЕ АКАДЕМСКЕ СТУДИЈЕ
АРХИТЕКТУРА
ИНТЕГРИСАНЕ АКАДЕМСКЕ СТУДИЈЕ
АРХИТЕКТУРА

школска година 2021/2022
СТУДИЈСКА ЦЕЛИНА С03

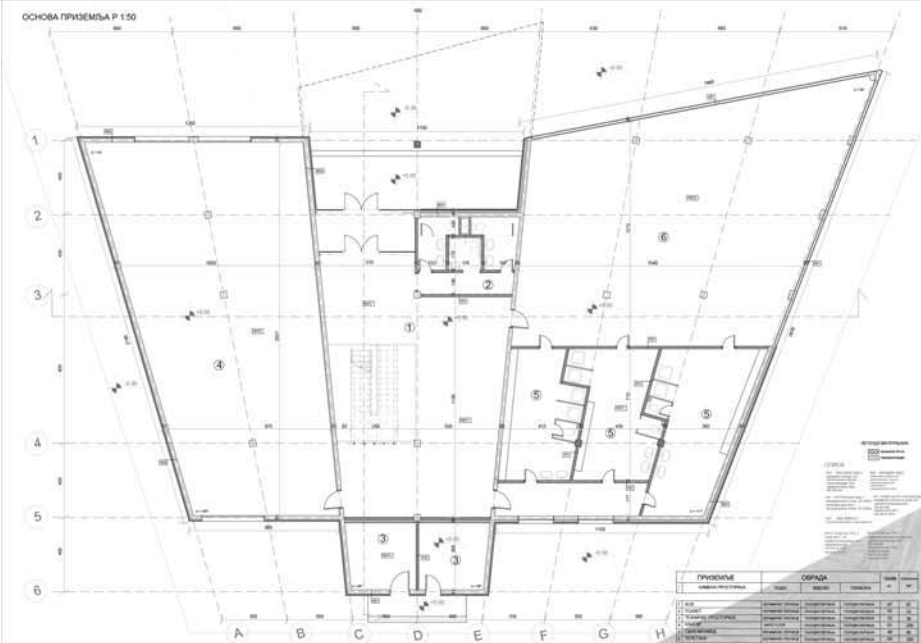

ПОДУЖИ ПРЕСЕК Р 1:50

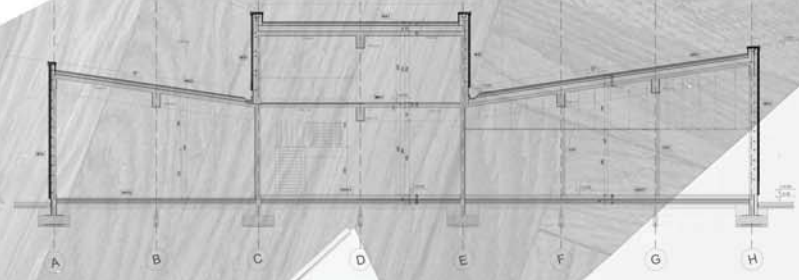
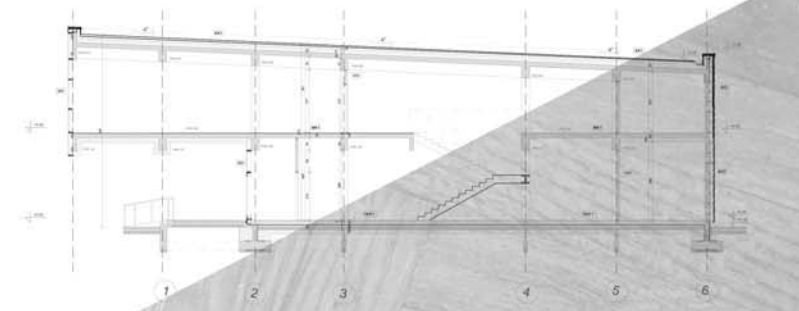

ПОПРЕЧНИ ПРЕСЕК Р 1:50

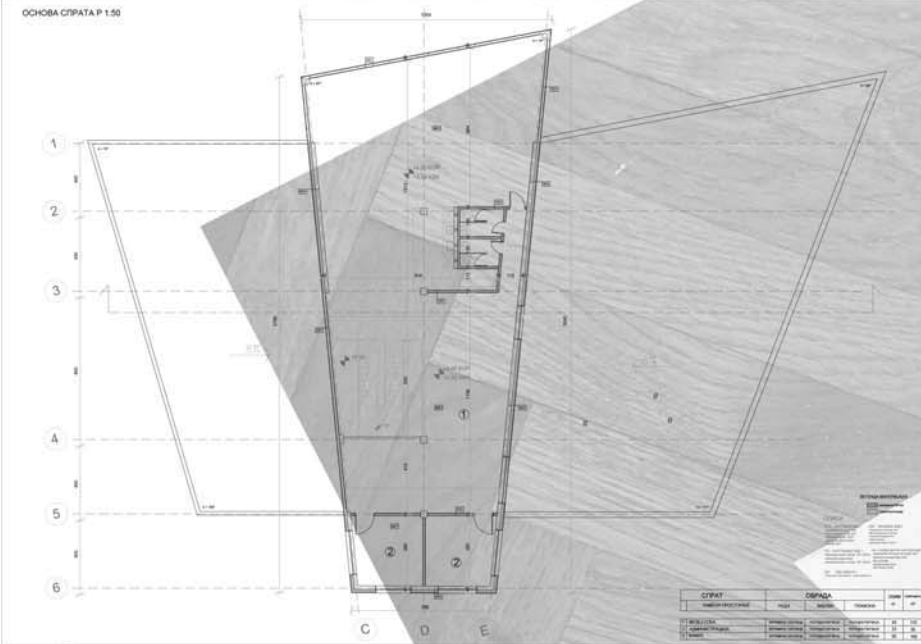

СИТУАЦИЈА Р 1:200

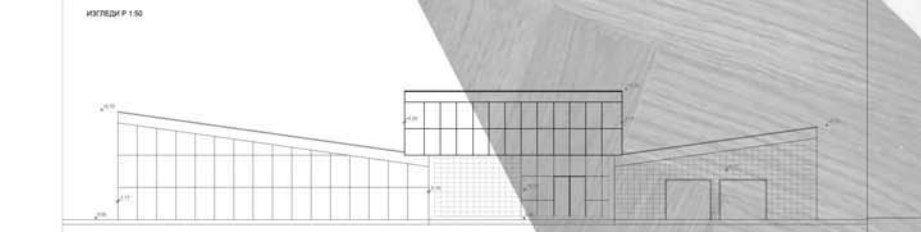
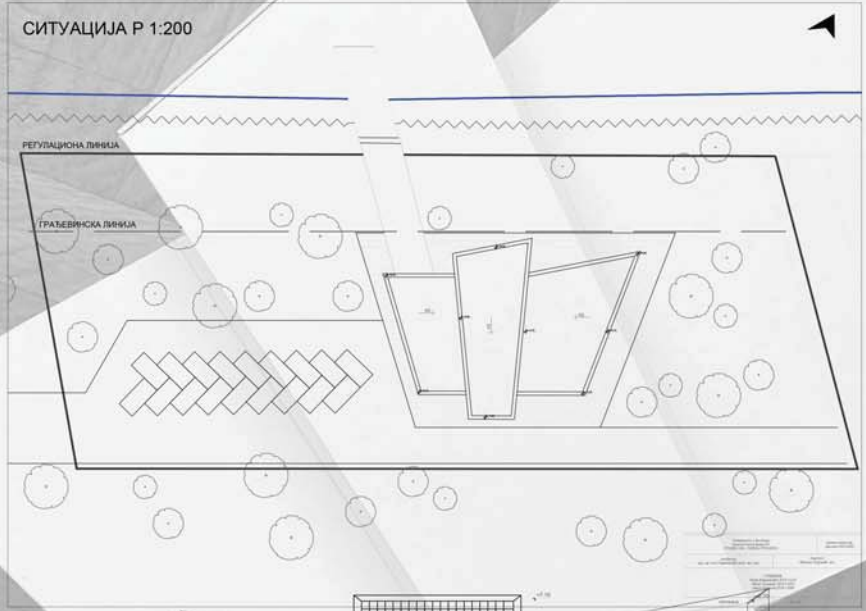

ЈЕДРИЛИЧАРСКИ
КЛУБ - САВА

др арх. АНА РАДИВОЈЕВИЋ

м. арх. МИЛИЦА ПЕТРОВИЋ

ИЛИЈА МАРИНКОИЋ
2018_11215
ФИЛИП КАРАЦИЋ
2019_11035
ЈАКША БУГАРСКИ
2019_11090

ПРОЈЕКАТ С03А



Универзитет у Београду
Архитектонски факултет

ИНТЕГРИСАНЕ АКАДЕМСКЕ СТУДИЈЕ
АРХИТЕКТУРА

школска година 2021/2022
СТУДИЈСКА ЦЕЛИНА С03

ЈЕДРИЛИЧАРСКИ
КЛУБ - САВА

наставник:
др АНА РАДИВОЈЕВИЋ,
наставничко звање
МИЛИЦА ПЕТРОВИЋ,
асистент

ЈАНА ГАВРИЛОВИЋ
2016/12013
ЂОРЂЕ ЦВЕТКОВИЋ
2019/12053
НИНА КОЈИЋ
2019/12056

ПРОЈЕКАТ С03А

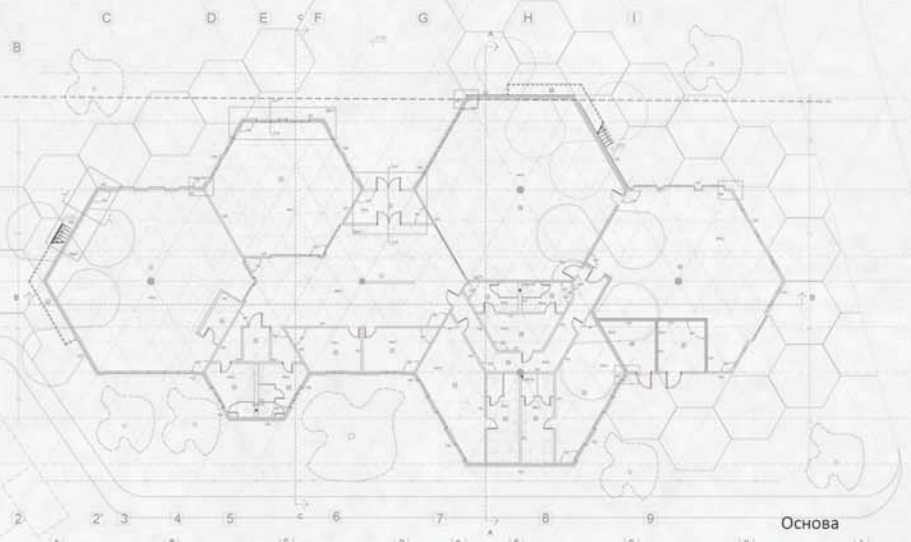

Основа

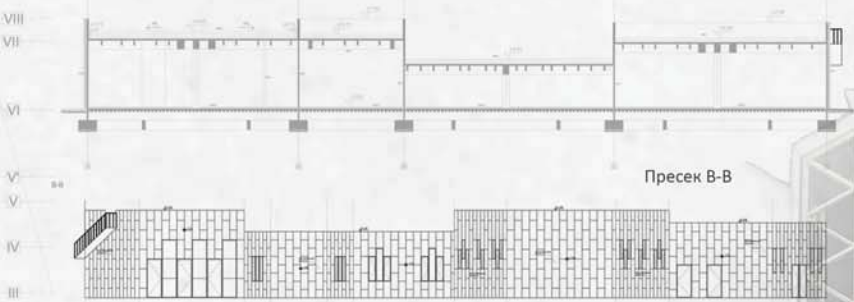

Пресек В-В



Задња фасада

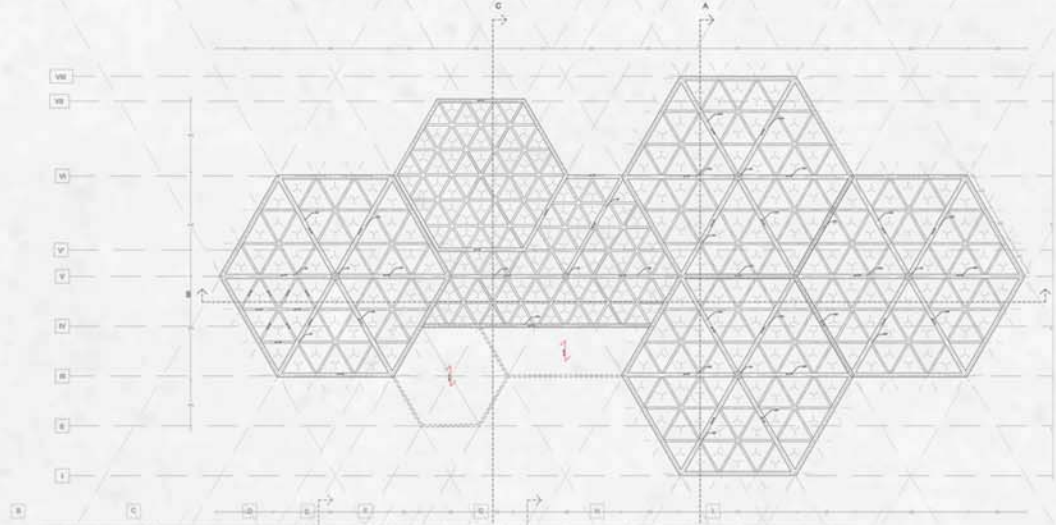

План оплате

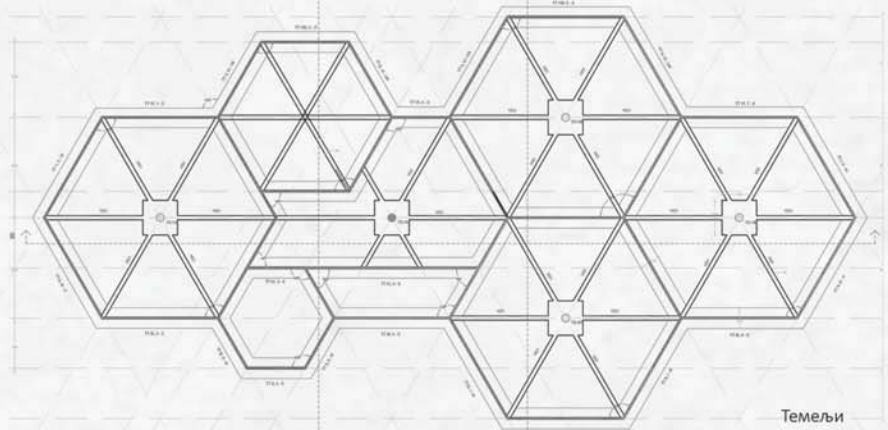

Темељи

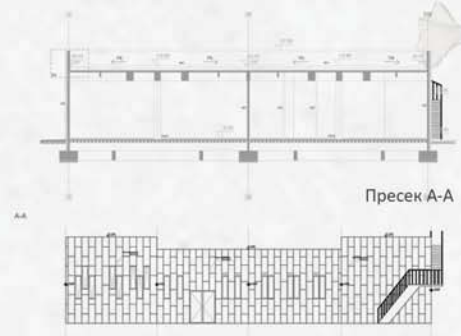

Пресек А-А

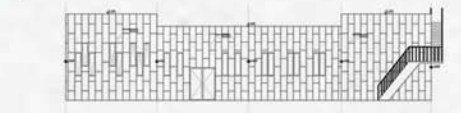

Бочна десна фасада

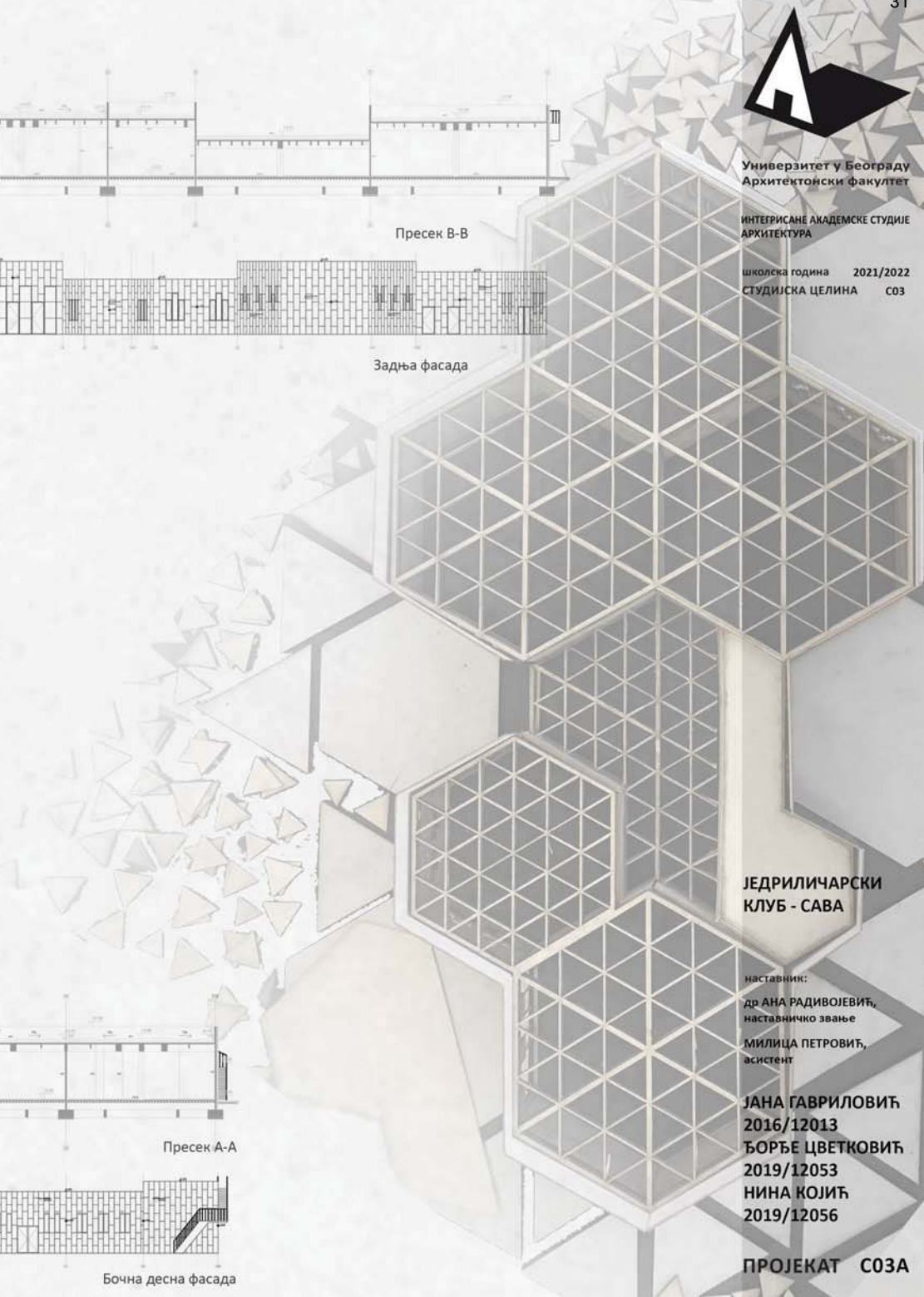

Основа приземља

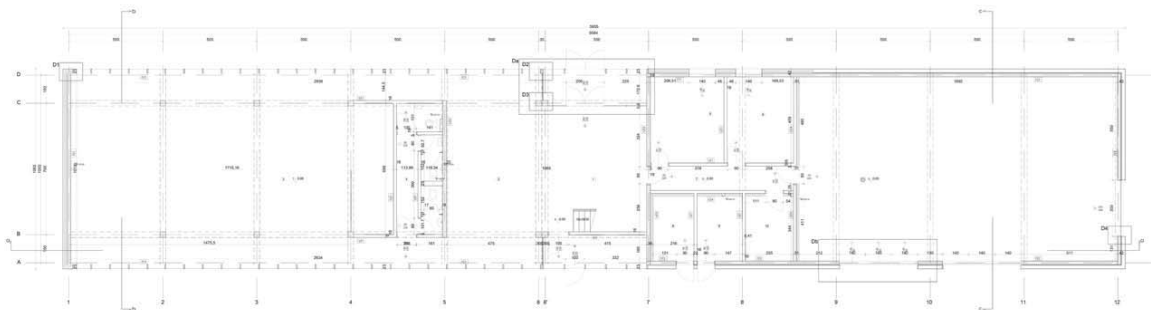

Основа спрата

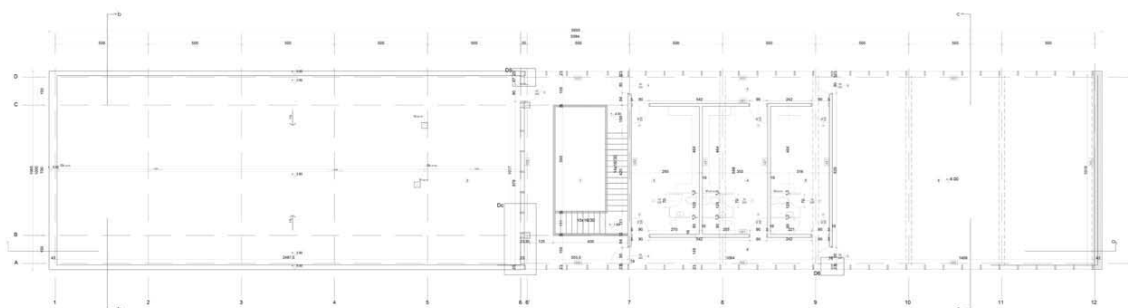

Пресек

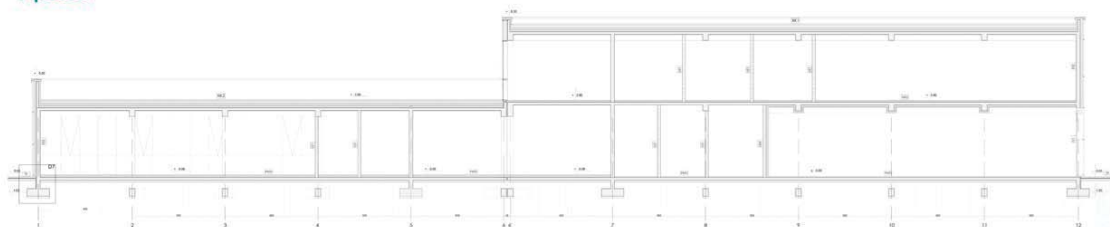

Изглед фасаде

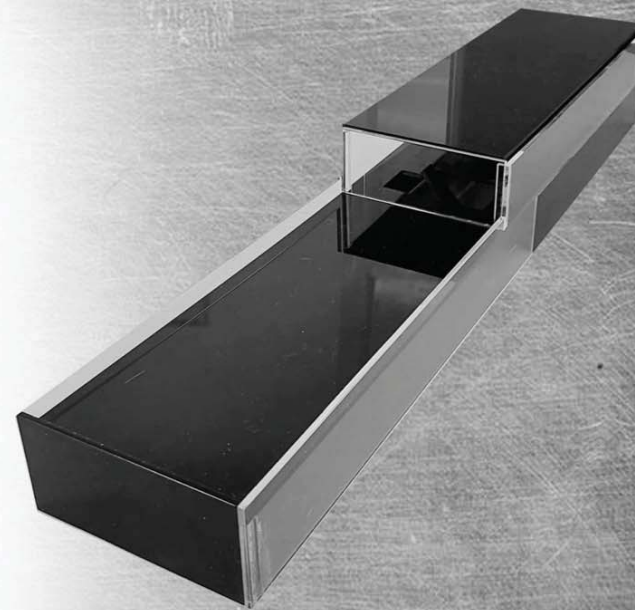
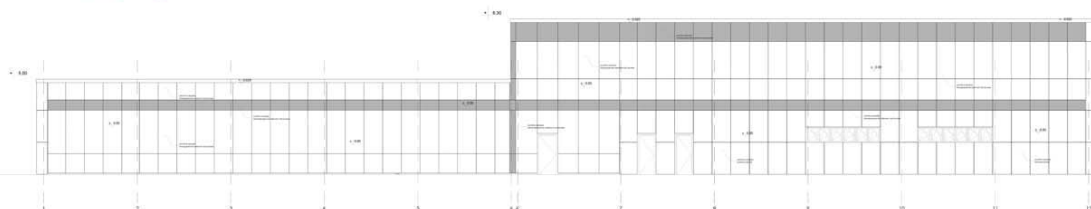

Универзитет у Београду
Архитектонски факултет

ОСНОВНЕ АКАДЕМСКЕ СТУДИЈЕ
АРХИТЕКТУРА
ИНТЕГРИСАНЕ АКАДЕМСКЕ СТУДИЈЕ
АРХИТЕКТУРА

школска година 2021/2022
СТУДИЈСКА ЦЕЛИНА С03

ЈЕДРИЛИЧАРСКИ
КЛУБ - САВА

наставник:
др АНА РАДИВОЈЕВИЋ

МИЛИЦА ПЕТРОВИЋ
асистент

Невена Стевановић
11144/2017
Јелена Поповић
11227/2018
Јована Стојановски
11071/2019

ПРОЈЕКАТ С03А



Универзитет у Београду
Архитектонски факултет

ОСНОВНЕ АКАДЕМСКЕ СТУДИЈЕ
АРХИТЕКТУРА (ОАСА)

школска година 2021/2022

СТУДИЈСКА ЦЕЛИНА С03

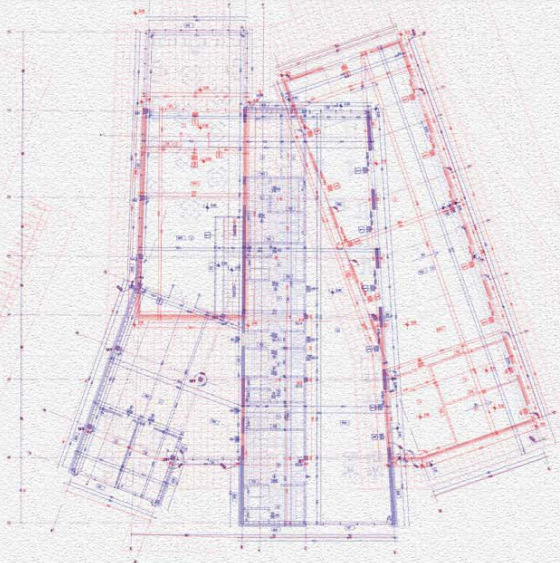

ОСНОВА ПРИЗЕМЉА И ОСНОВА СПРАТА

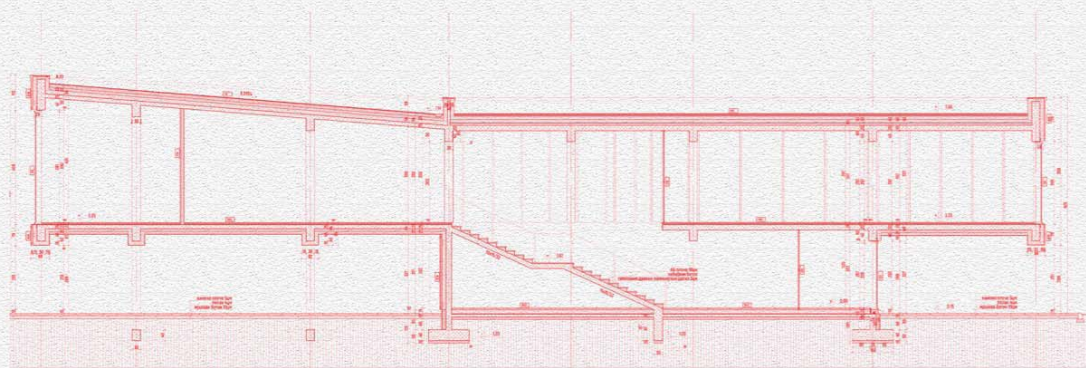

ПРЕСЕК Б-Б

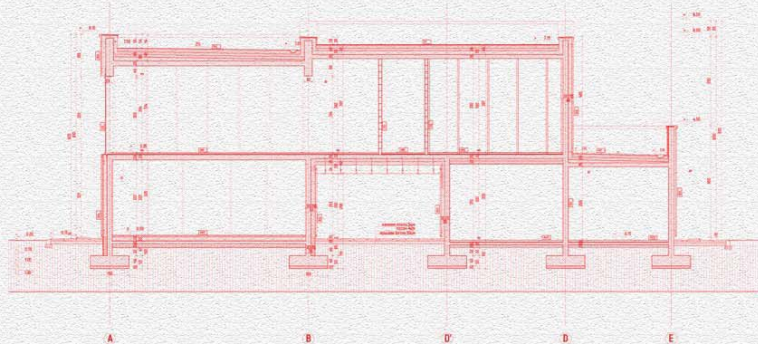

ПРЕСЕК А-А

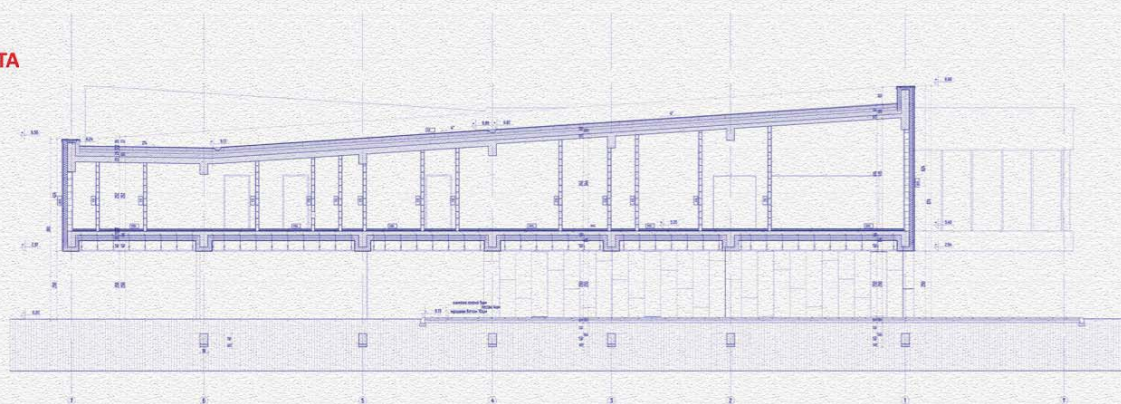

ПРЕСЕК В-В

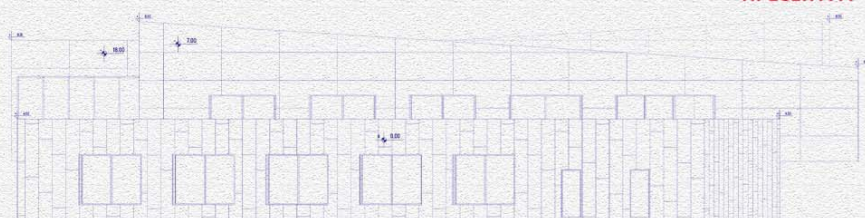

ИЗГЛЕД 4

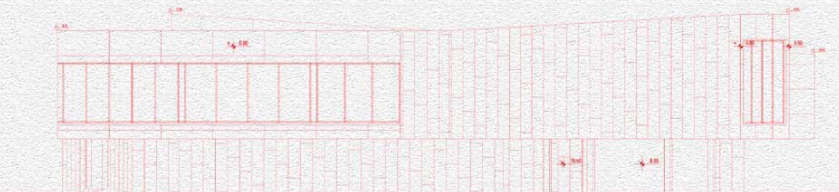

ИЗГЛЕД 3

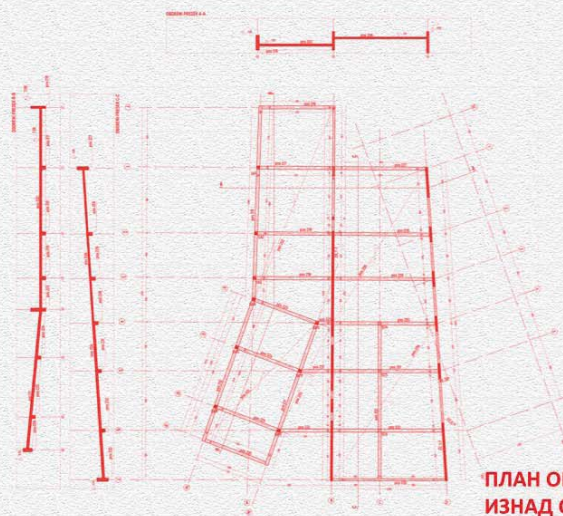

ПЛАН ОПЛАТЕ
ИЗНАД СПРАТА



ДЕТАЉ НАЗИТКА

ЈЕДРИЛИЧАРСКИ
КЛУБ - САВА

наставник:

др АНА РАДИВОЈЕВИЋ

МИЛИЦА ПЕТРОВИЋ,
асистент

ЈЕЛИСАВЕТА ИКИЋ
2019/11062
САРА СИНОБАД
2019/11078
ДАНИЛО СОВИЉ
2019/11134

ПРОЈЕКАТ С03А



Универзитет у Београду
Архитектонски факултет

ОСНОВНЕ АКАДЕМСКЕ СТУДИЈЕ
АРХИТЕКТУРА
ИНТЕГРИСАНЕ АКАДЕМСКЕ СТУДИЈЕ
АРХИТЕКТУРА

школска година 2021/2022
СТУДИЈСКА ЦЕЛИНА С03

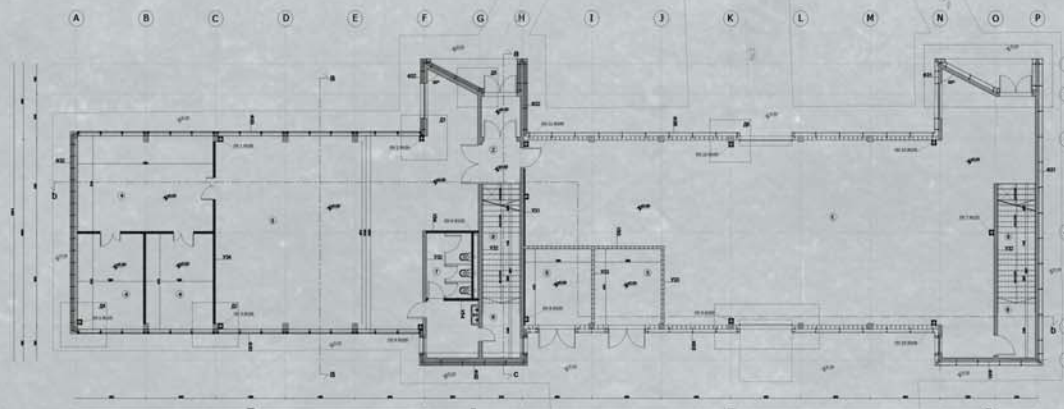

основа приземља

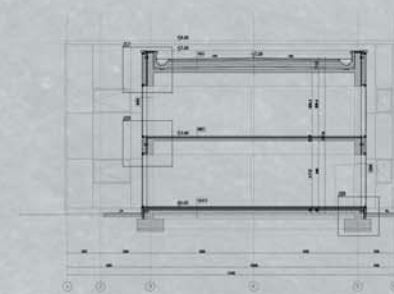

попречни пресек а-а

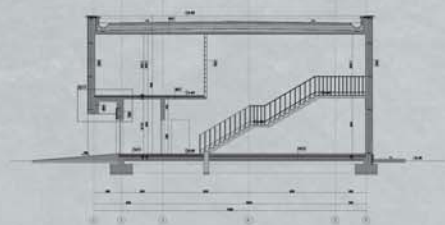

попречни пресек ц-ц

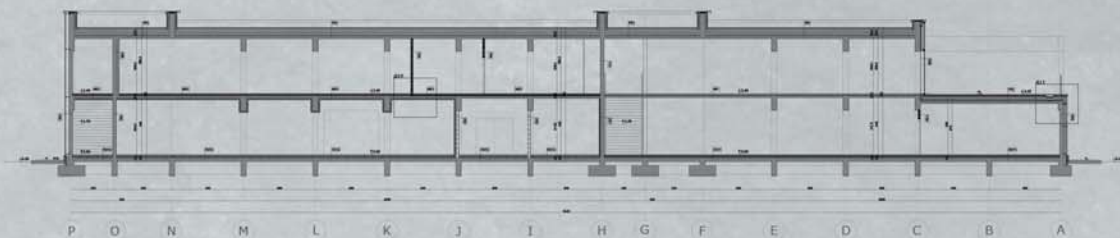

подужни пресек б-б

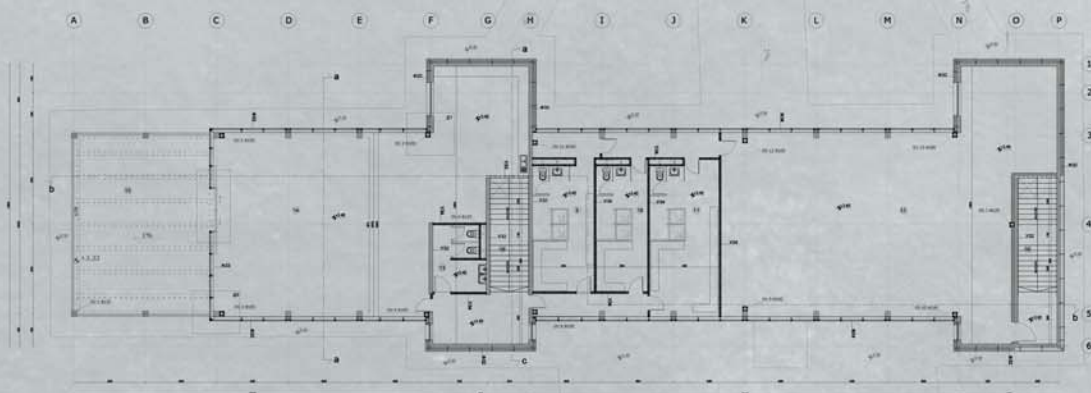

основа спрата

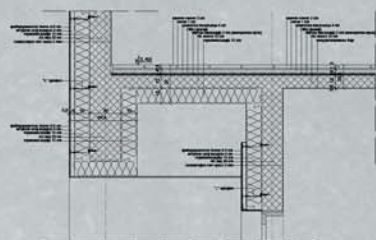

деталј међуспратне конструкције

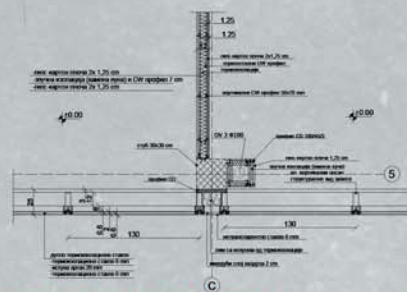

деталј споја унутр. зида са зид завесом

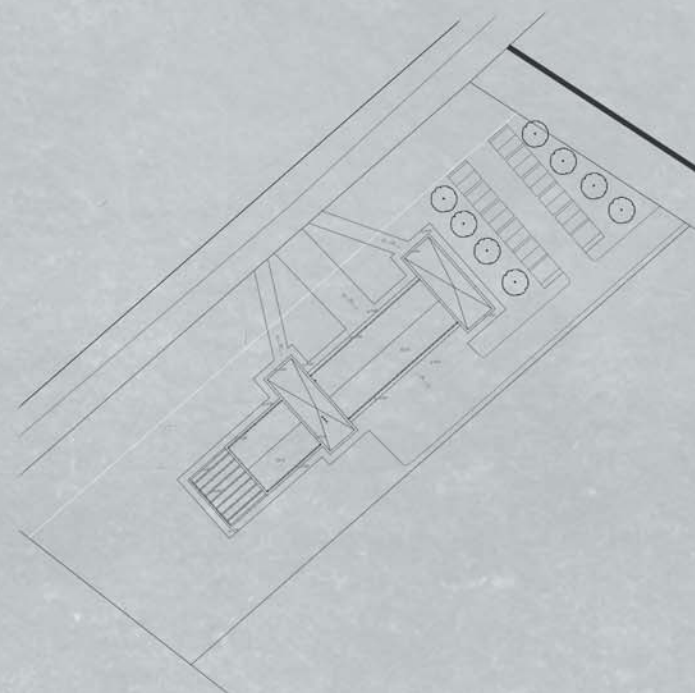

ситуациони план

ЈЕДРИЛИЧАРСКИ
КЛУБ - САВА

наставник:

др АНА РАДИВОЈЕВИЋ
МИЛИЦА ПЕТРОВИЋ,
асистент

ПЕТАР РУВИДИЋ
2019/11047
НАТАЛИЈА ЋИРИЋ
2019/11076
МАША ЈАНКОВИЋ
2019/12003

ПРОЈЕКАТ С03А



Универзитет у Београду
Архитектонски факултет

ОСНОВНЕ АКАДЕМСКЕ СТУДИЈЕ
АРХИТЕКТУРА
ИНТЕГРИСАНЕ АКАДЕМСКЕ СТУДИЈЕ
АРХИТЕКТУРА

школска година 2021/2022
СТУДИЈСКА ЦЕЛИНА СОЗ

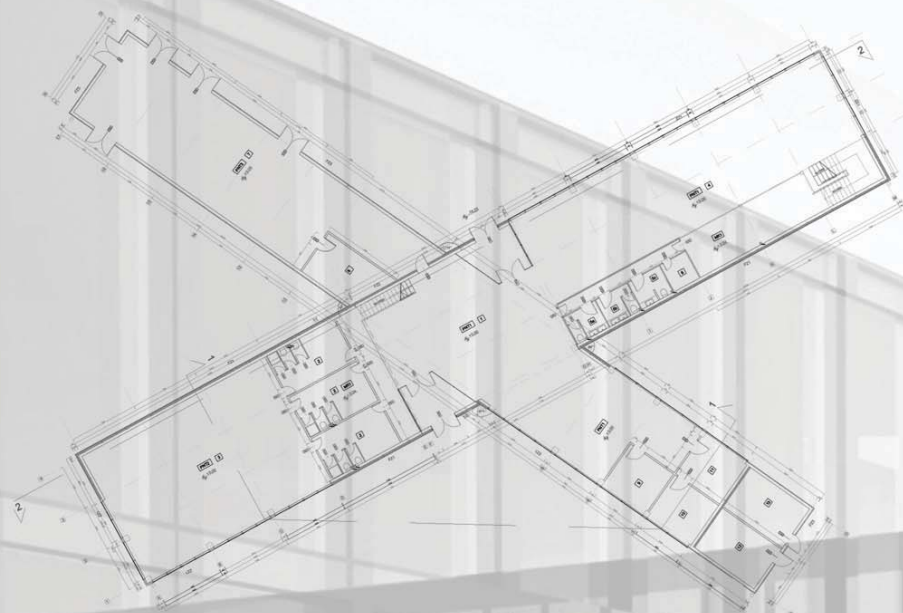

ОСНОВА ПРИЗЕМЉА



ПЛАН ОПЛАТЕ ПРИЗЕМЉА



ПРЕСЕК 2-2

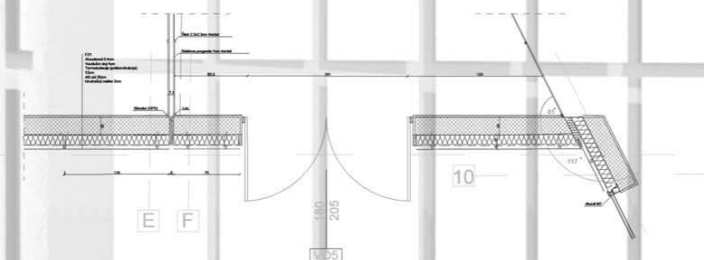

ДЕТАЉ 1

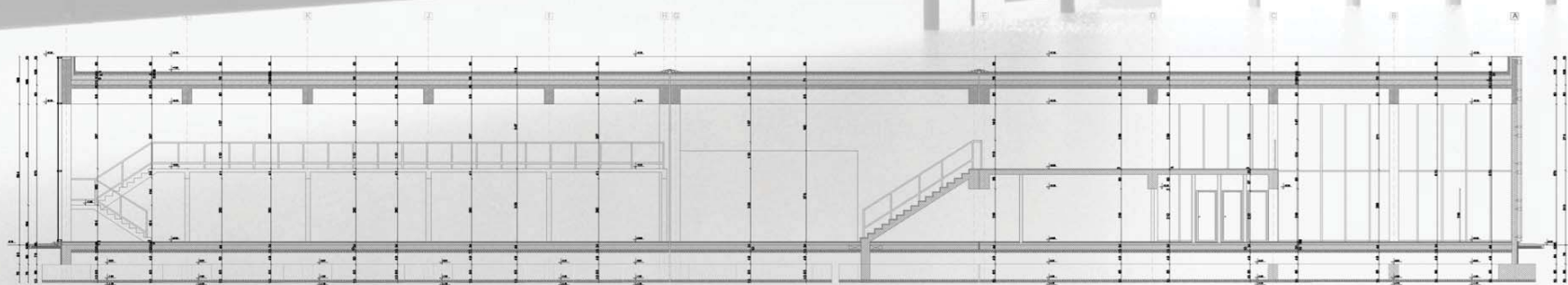

ПРЕСЕК 1-1

ЈЕДРИЛИЧАРСКИ
КЛУБ - САВА

наставник:
др. АНА РАДИВОЈЕВИЋ

МИЛИЦА ПЕТРОВИЋ,
асистент

Васић Јована
11196//2018
Џопалић Мартина
11194//2018
Велојић Јована
11152//2019

ПРОЈЕКАТ СОЗА



студијска целина СТУДИО 03 - РАЗВОЈ ПРОЈЕКТА

СТУДИО ПРОЈЕКАТ С03а

DESIGN STUDIO S03a

study unit: STUDIO 03 - PROJECT DEVELOPMENT

наставник: др Дејан Васовић, ванредни професор
сарадник: арх. Невена Лукић, асистент

teacher: Ph.D. Dejan Vasović, Associate Professor
teaching associate: arch. Nevena Lukić, Teaching Assistant

Циљ предмета је да се студенти кроз различите фазе и елементе архитектонско-урбанистичког пројекта, као симулације поступка пројектовања зграда, упознају са потребним садржајем техничке документације, као и са релевантном регулативом из домена архитектонског пројектовања и грађења, сагледавајући нормативне утицаје на сам процес пројектовања. Пројектним задатком се предвиђа да се на задатој локацији пројектује ЈЕДРИЛИЧАРСКИ КЛУБ на атрактивној и сагледљивој локацији града на десној обали реке Саве између старог железничког моста и моста Газела.

Пројектовати клуб као утилитарни простор намењен пре свега спортским активностима, презентацијом једриличарског спорта и речног окружења. Конструктивни систем објекта треба да буде усклађен са његовом наменом, а обликовањем и материјализацијом клуба треба обезбедити енергетску рационалност, као и потребну визуелну препознатљивост.

The goal of the course is for students to familiarize themselves with the necessary content of technical documentation, as well as with the relevant regulations in the field of architectural design and construction, looking at the normative influences on the design process itself, through the various phases and elements of an architectural-urban project, as a simulation of the building design process. The terms of reference envision that a SAILING CLUB will be designed in an attractive and visible location of the city on the right bank of the Sava river between the old railway bridge and the Gazela bridge.

Design the club as a utilitarian space intended primarily for sports activities, the presentation of sailing sports and the river environment. The constructive system of the building should be aligned with its purpose, and the design and materialization of the club should ensure energy rationality, as well as the required visual recognition.



Једрење: Бањац 22. на Светском првенству младих

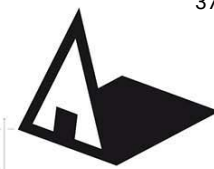

Универзитет у Београду
Архитектонски факултет
ОСНОВНЕ АКАДЕМСКЕ СТУДИЈЕ
АРХИТЕКТУРА

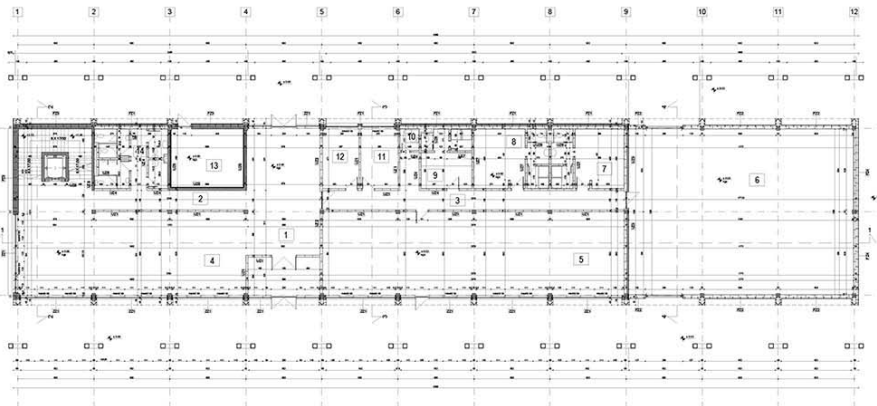

основа приземља

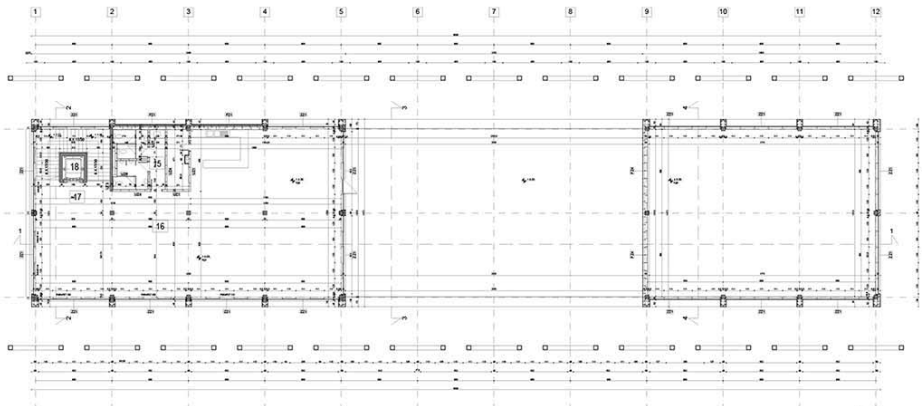

основа спрата

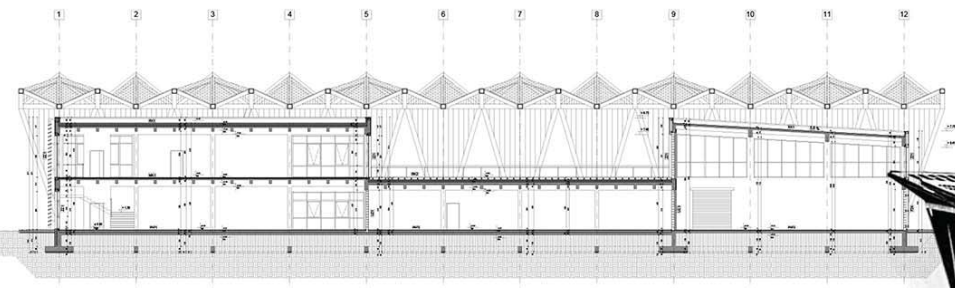

подушни пресек

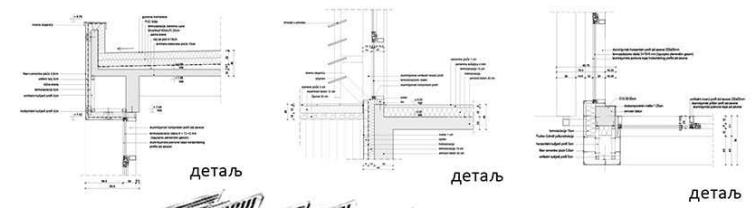

детал

детал

детал

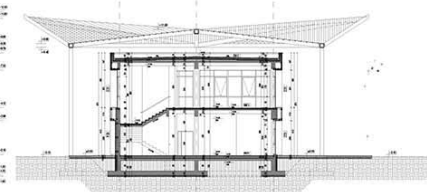

попечни пресек

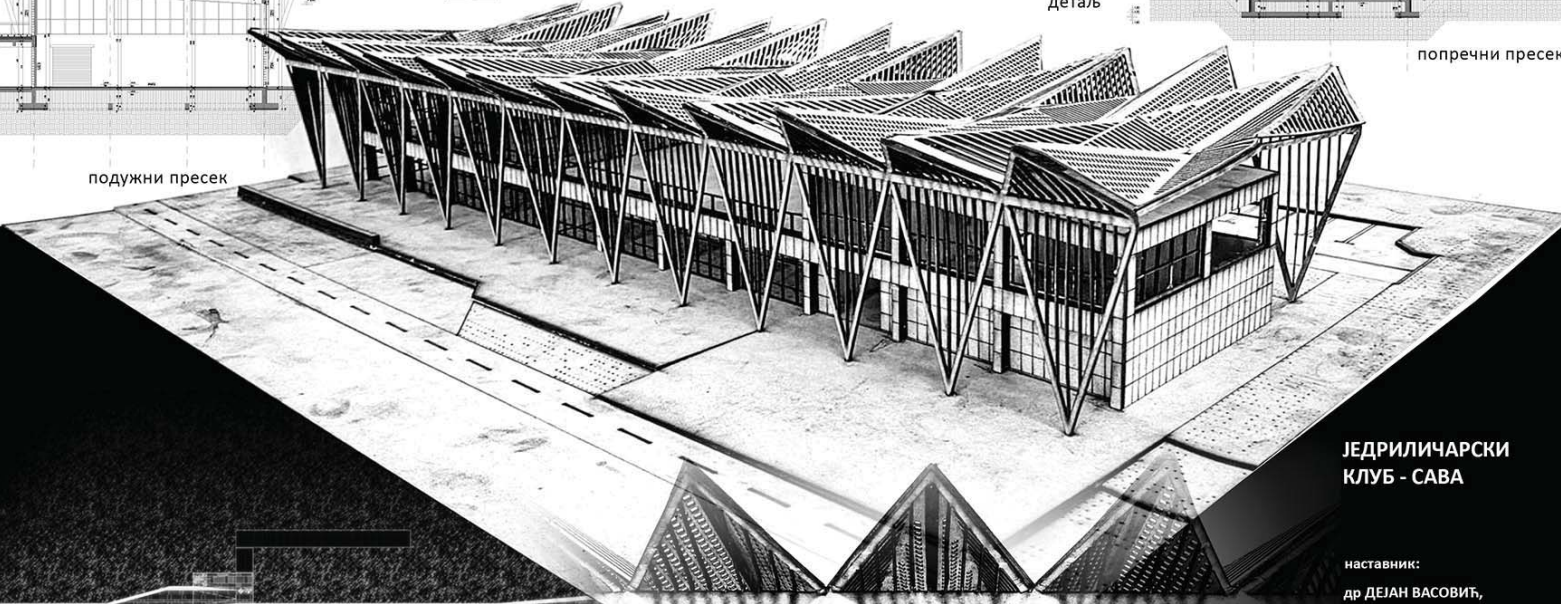

ЈЕДРИЛИЧАРСКИ
КЛУБ - САВА

наставник:
др ДЕЈАН ВАСОВИЋ,
доцент
арх. НЕВЕНА ЛУКИЋ,
асистент

АЛЕКСА ПАПИЋ
2019_11183

ПРОЈЕКАТ СО3А

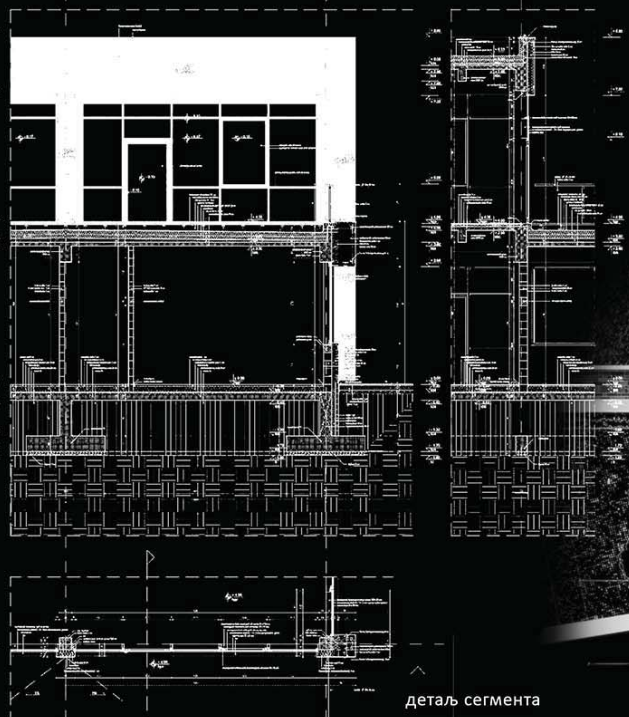

детал сегмента

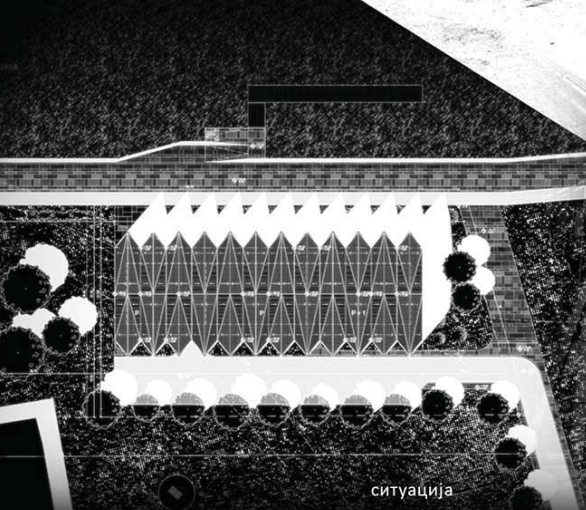

ситуација



фотографије макете



Универзитет у Београду
Архитектонски факултет
ОСНОВНЕ АКАДЕМСКЕ СТУДИЈЕ
АРХИТЕКТУРА

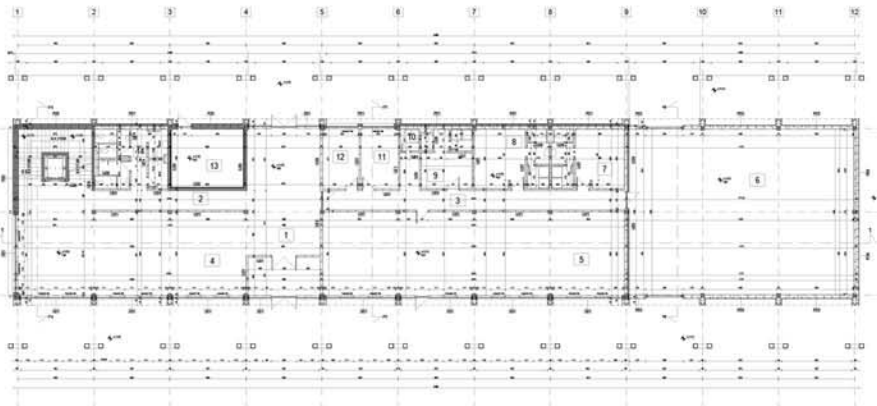

основа приземља

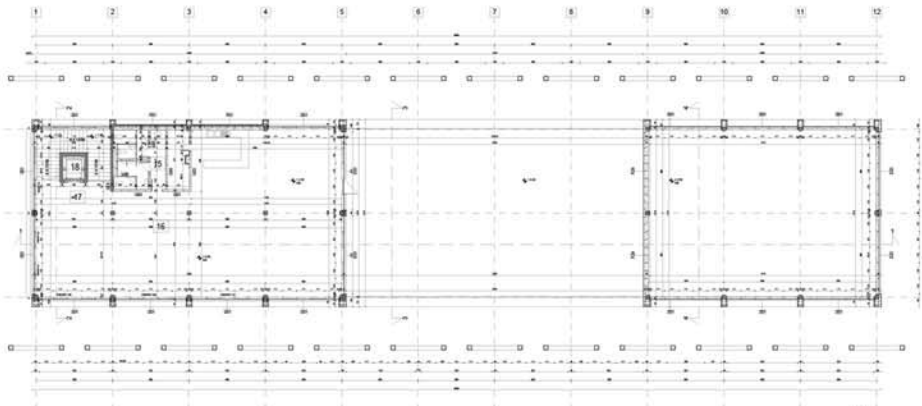

основа спрата

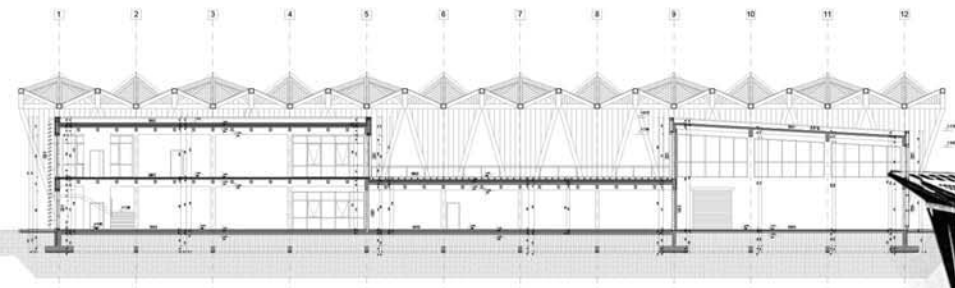

подужни пресек

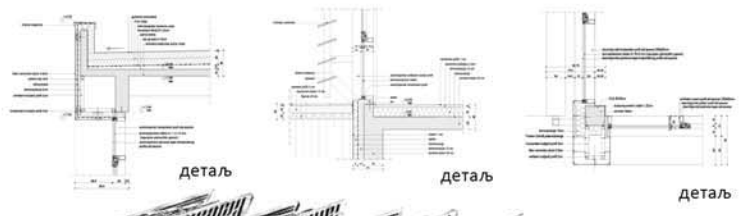

деталј

деталј

деталј

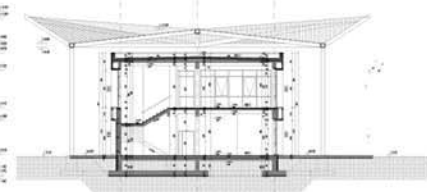

попречни пресек

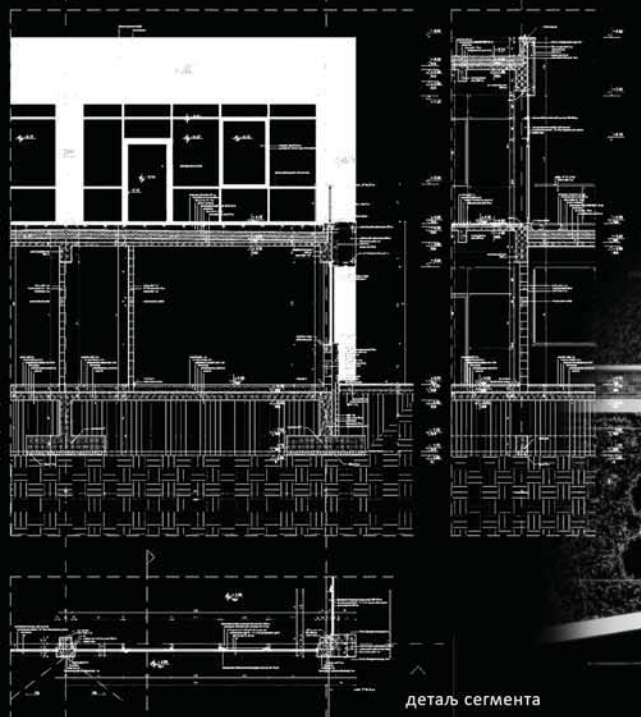
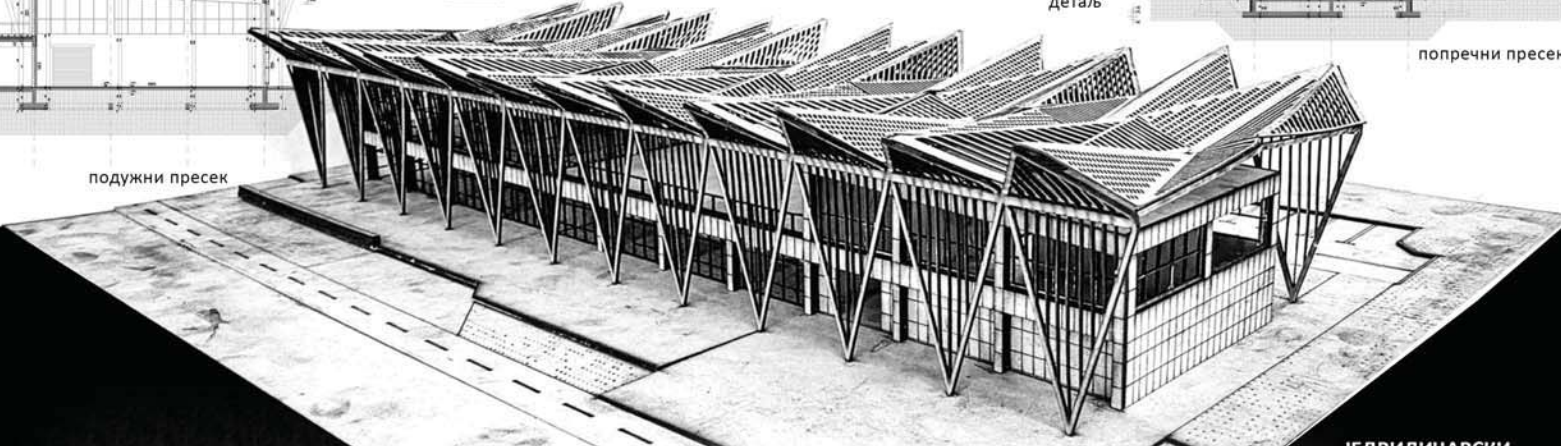

деталј сегмента

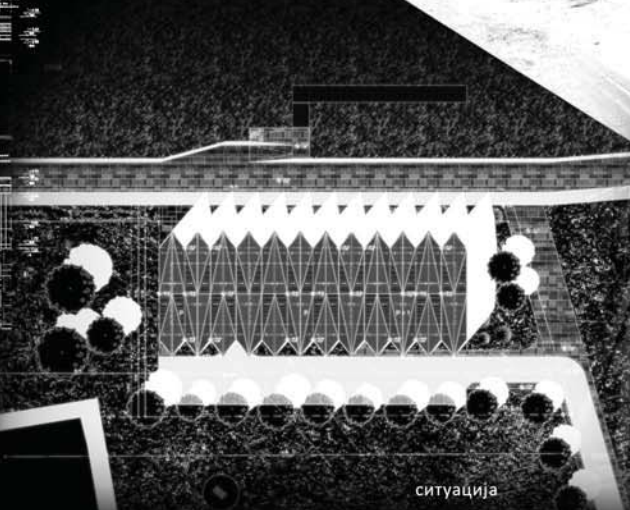

ситуација



фотографије макете

ЈЕДРИЛИЧАРСКИ
КЛУБ - САВА

наставник:
др ДЕЈАН ВАСОВИЋ,
доцент
арх. НЕВЕНА ЛУКИЋ,
асистент

ТЕОДОРА РАДЕКА
2019_11239

ПРОЈЕКАТ СО3А



Универзитет у Београду
Архитектонски факултет
ОСНОВНЕ АКАДЕМСКЕ СТУДИЈЕ
АРХИТЕКТУРА

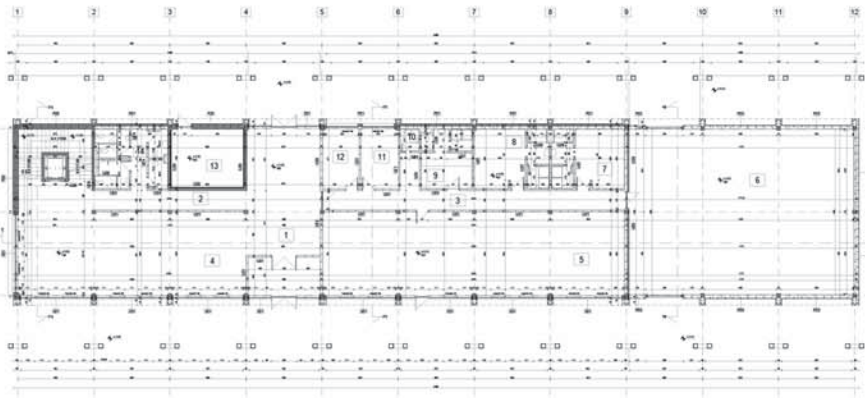

основа приземља

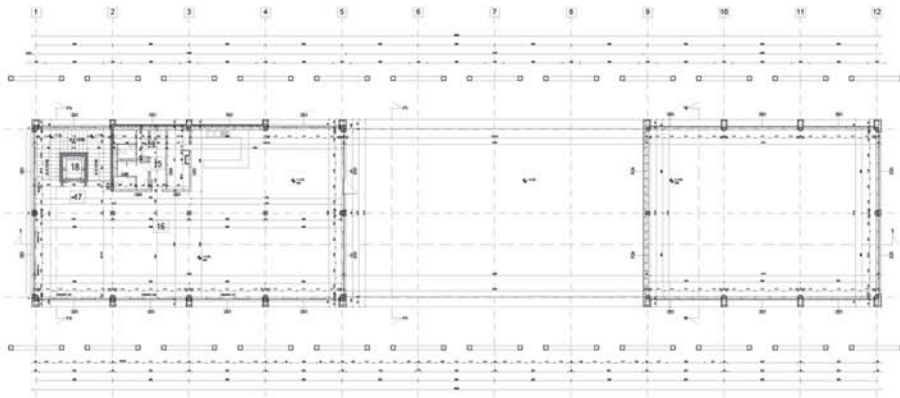

основа спрата

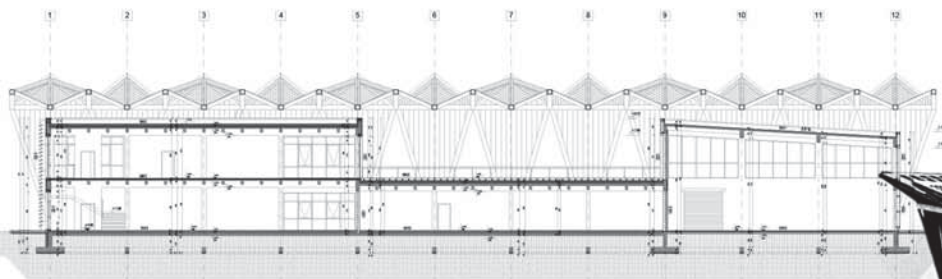

подужни пресек



детал

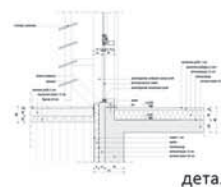

детал

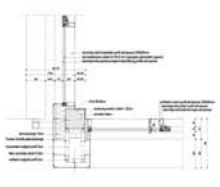

детал

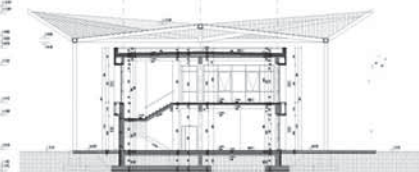

попречни пресек

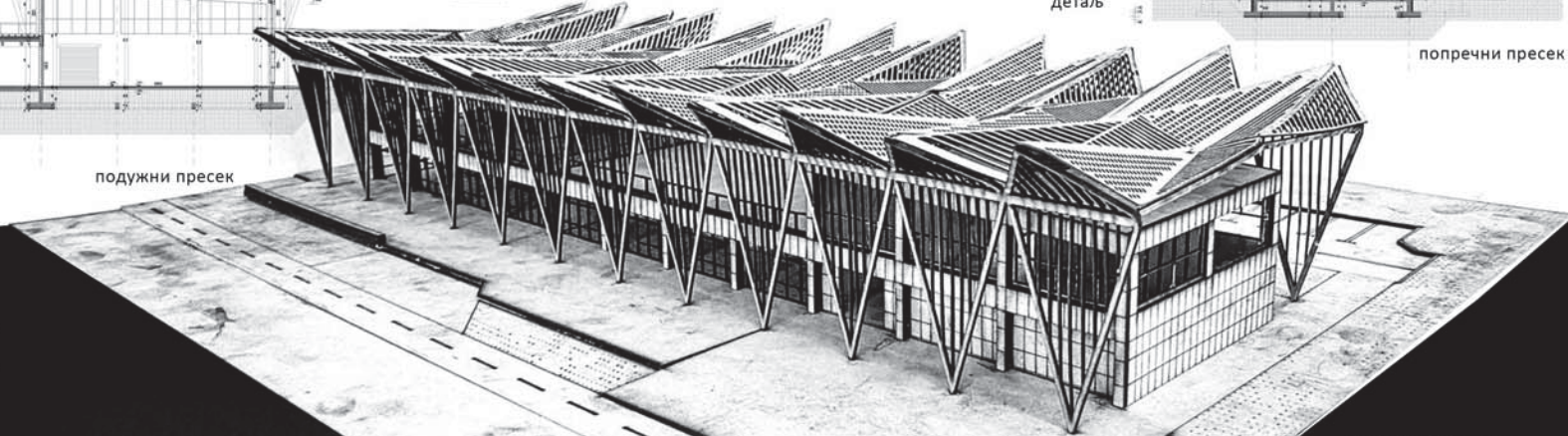

ЈЕДРИЛИЧАРСКИ
КЛУБ - САВА

наставник:
др ДЕЈАН ВАСОВИЋ,
доцент
арх. НЕВЕНА ЛУКИЋ,
асистент

JANA MIRKOVIĆ
2019_11210

ПРОЈЕКАТ СО3А

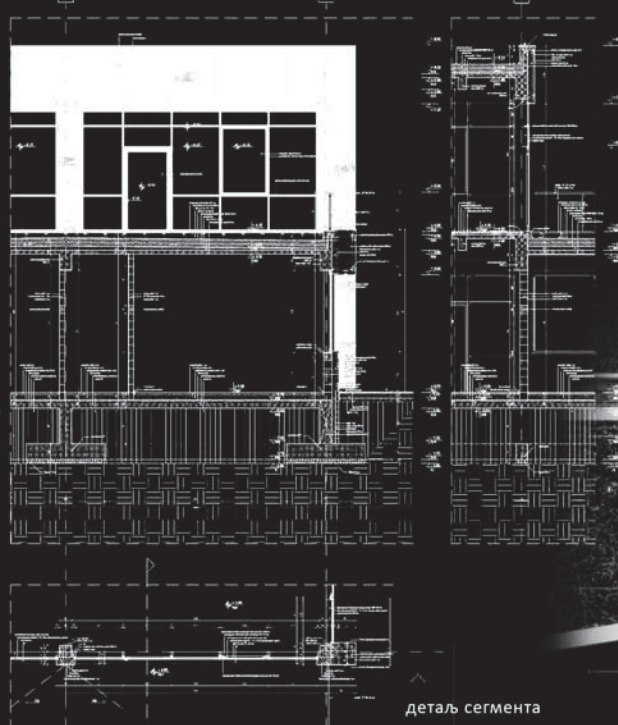

детал сегмента

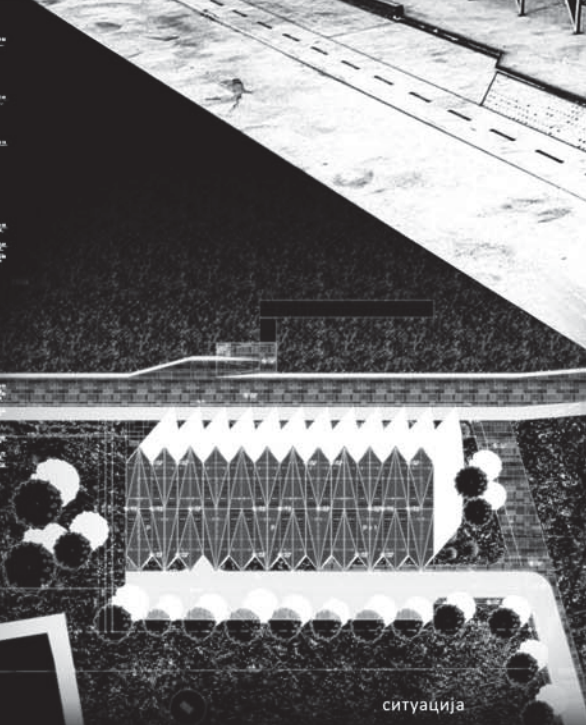

ситуација



фотографије макете



Универзитет у Београду
Архитектонски факултет
ОСНОВНЕ АКАДЕМСКЕ СТУДИЈЕ
АРХИТЕКТУРА

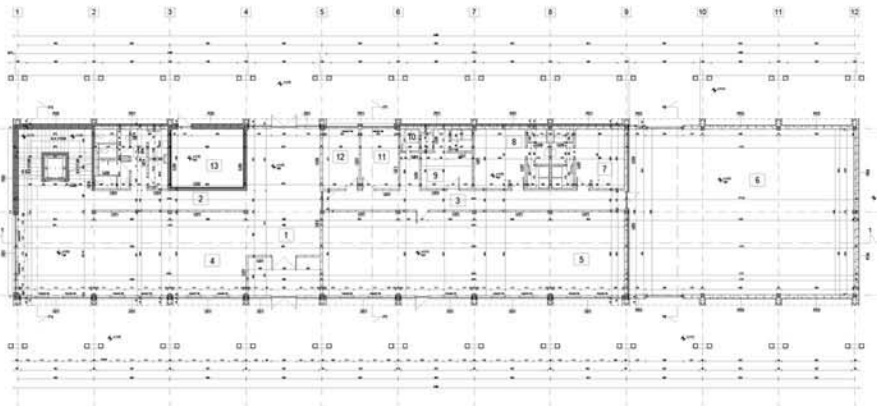

основа приземља

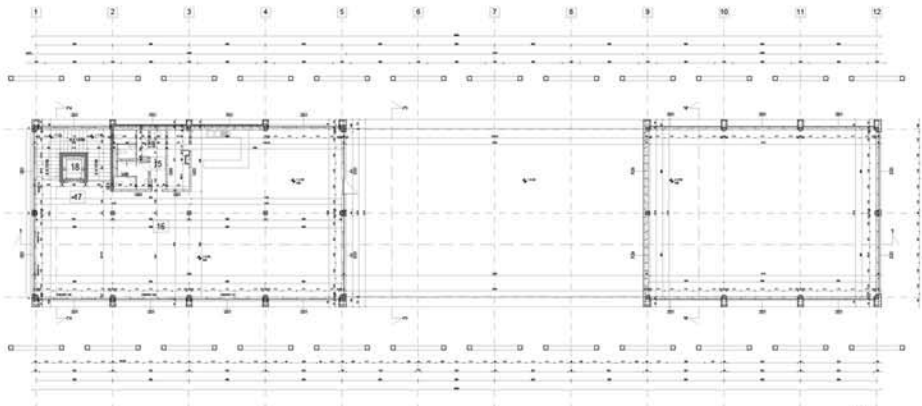

основа спрата

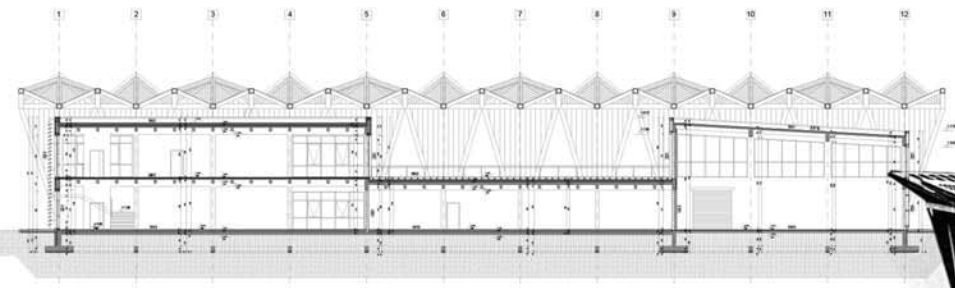

подужни пресек

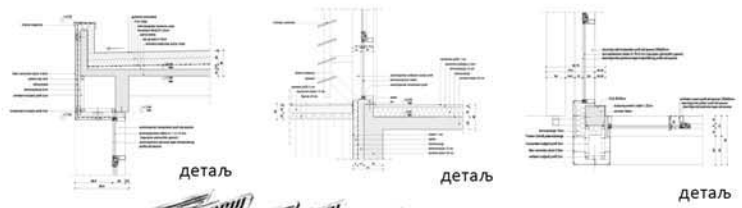

детал

детал

детал

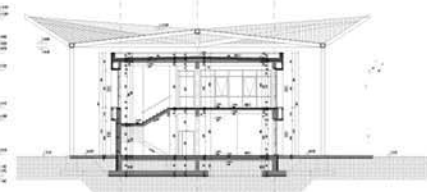

попречни пресек

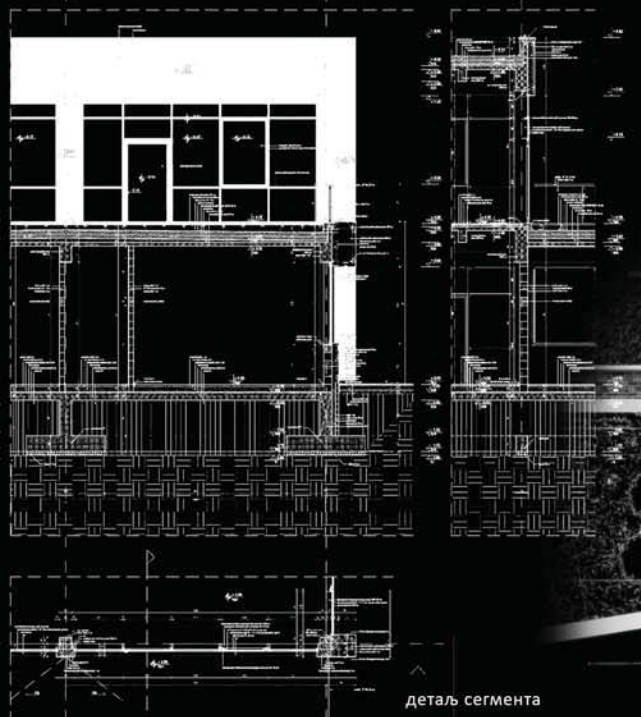
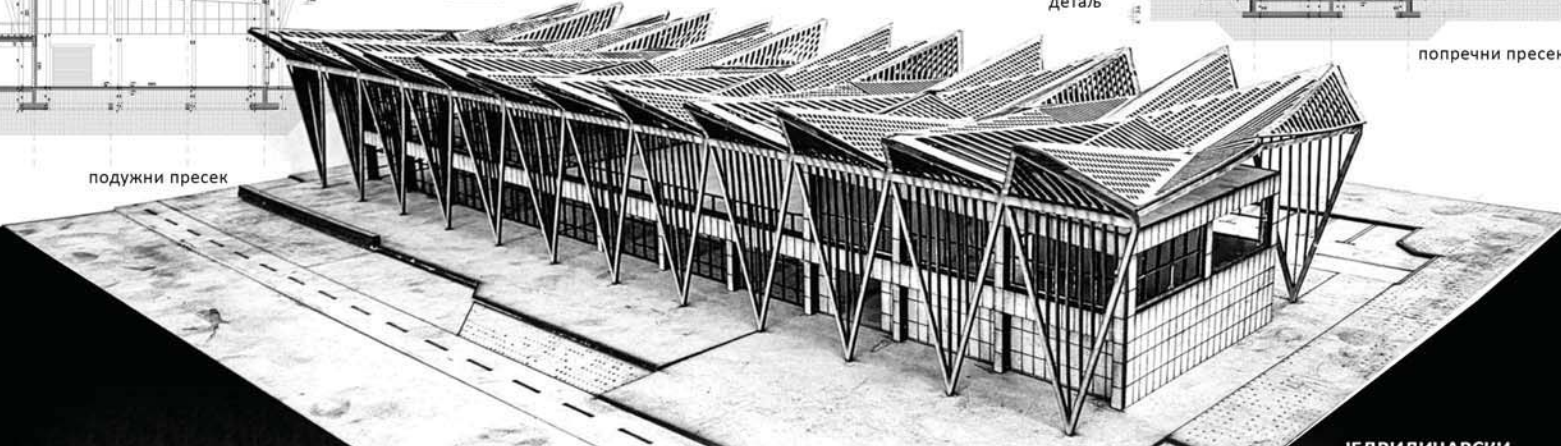

детал сегмента

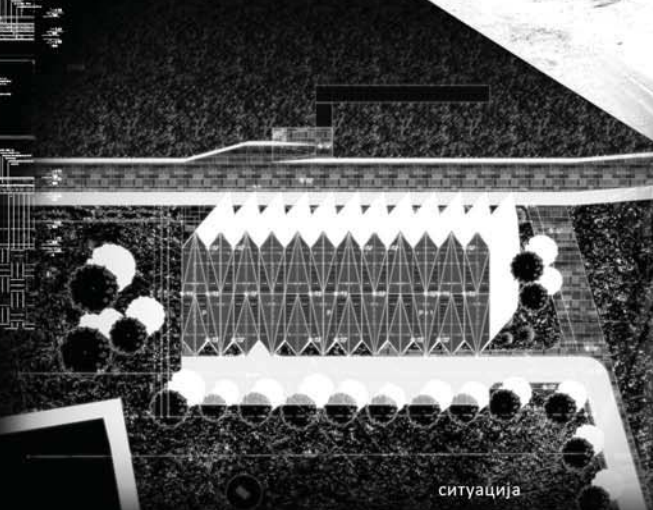

ситуација



фотографије макете

ЈЕДРИЛИЧАРСКИ
КЛУБ - САВА

наставник:
др ДЕЈАН ВАСОВИЋ,
доцент
арх. НЕВЕНА ЛУКИЋ,
асистент

АНАСТАСИЈА
СТИЈОВИЋ
2019_11107

ПРОЈЕКАТ СО3А

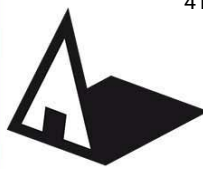

Универзитет у Београду
 Архитектонски факултет
 ОСНОВНЕ АКАДЕМСКЕ СТУДИЈЕ
 АРХИТЕКТУРА
 ИНТЕГРИСАНЕ АКАДЕМСКЕ СТУДИЈЕ
 АРХИТЕКТУРА
 школска година 2021/2022
 СТУДИЈСКА ЦЕЛИНА С03

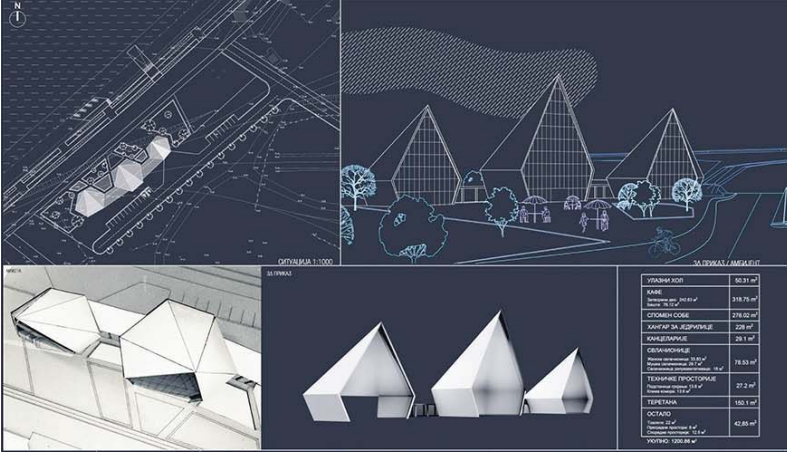

УПАДНИ МОП	50.31 м ²
КАМЕ	378.75 м ²
ОСНОВНИ СЛОБ	278.00 м ²
ХИЃАР ЗА ЈЕДРИЧАКЕ	228 м ²
КАДЕЛОРНИКЕ	28.1 м ²
ОСНОВНИКОВЕ	78.53 м ²
Техничке просторије	27.2 м ²
ТЕРЕТАНА	150.1 м ²
ОСНОВ	42.85 м ²
УКУПНО	1008.84 м ²

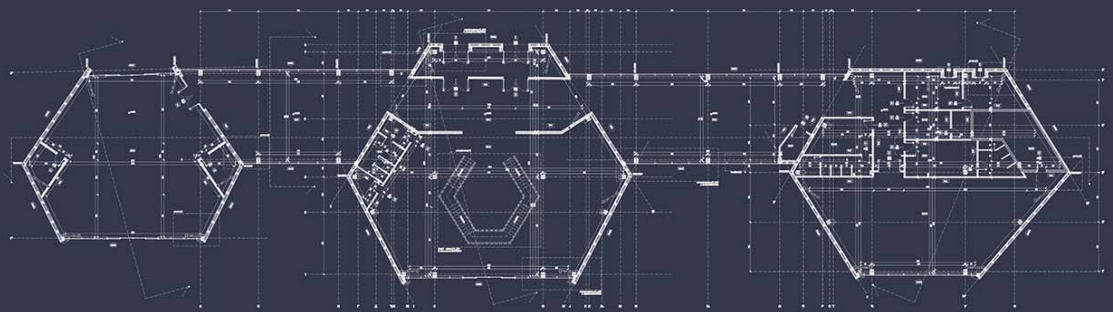

Основа приземља

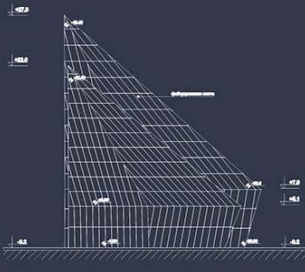
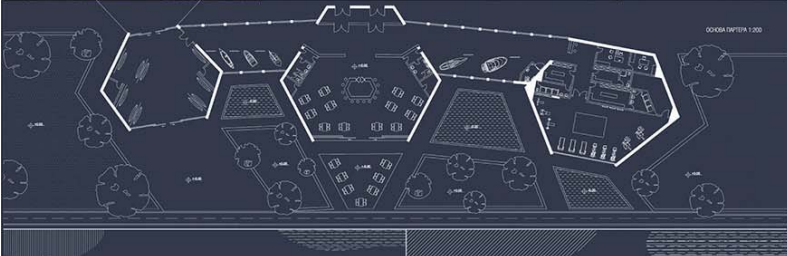

Леви бочни изглед

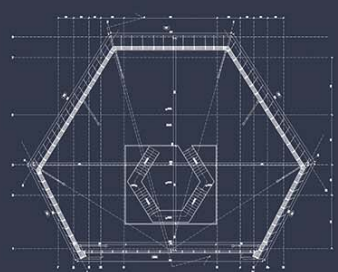

Основа спрата

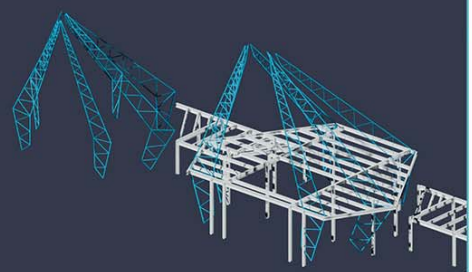

Сегмент 3д модела конструкције

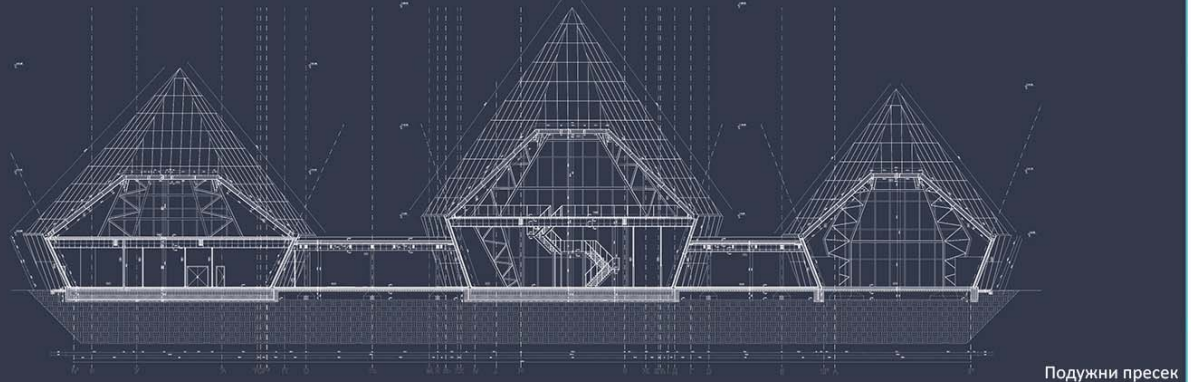
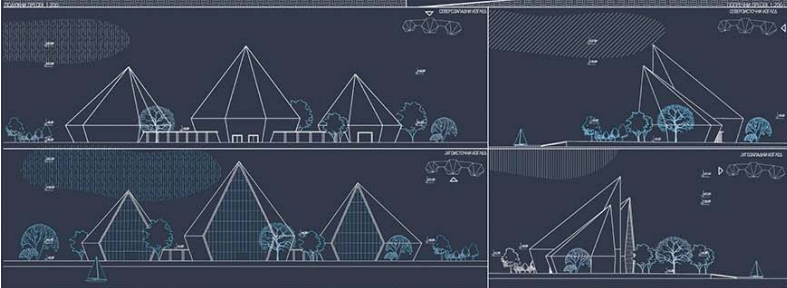
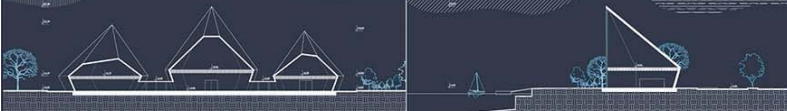

Подужни пресек



ЈЕДРИЧАРСКИ КЛУБ
 Бара Венеција, Београд

Сала 223
 Студент Александар Кујовић 2019-11049
 Наставник: Дејан Васовић
 Сарадник: Невена Лукић

1.колоквијум_платат_А.Кујовић

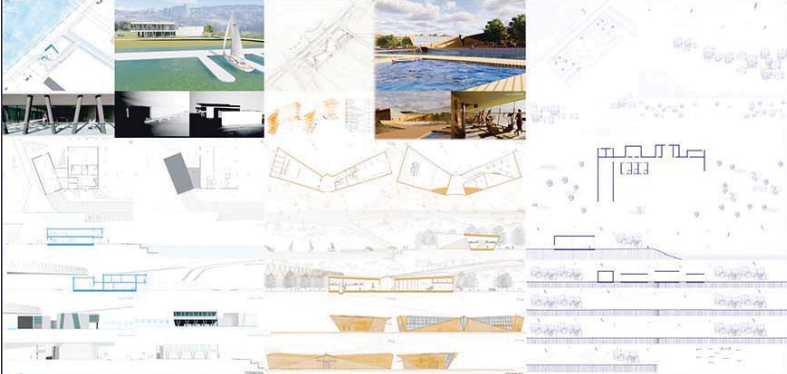

Детаљ-контакт крова и зид завесе

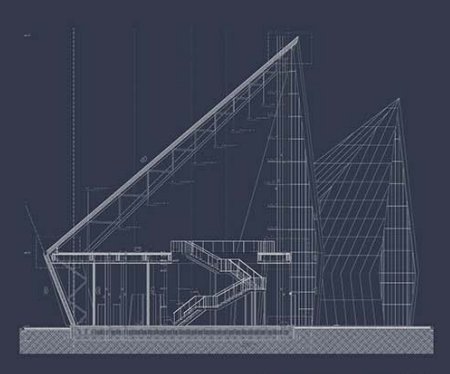

Попречни пресек Б-Б



Детаљ степеништа

1. колоквијум_платат_Ј.Лазич 1. колоквијум_платат_М.Маленовић 1. колоквијум_платат_А.Кикановић

Детаљ олука (поужни пресек)

Детаљ попречног пресека ходника

ЈЕДРИЧАРСКИ КЛУБ - САВА

наставник:
 др ДЕЈАН ВАСОВИЋ
 доцент
 НЕВЕНА ЛУКИЋ,
 асистент

АЛЕКСАНДРА КУЈОВИЋ
 2019/11049
 АНДРЕА КИКАНОВИЋ
 2019/12011
 ЈАНА ЛАЗИЋ 2019/11158
 МИХАЛО МАЛЕНОВИЋ
 2019/12006

ПРОЈЕКАТ С03А

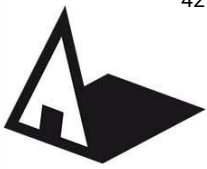

Универзитет у Београду
Архитектонски факултет

ОСНОВНЕ АКАДЕМСКЕ СТУДИЈЕ
АРХИТЕКТУРА
ИНТЕГРИСАНЕ АКАДЕМСКЕ СТУДИЈЕ
АРХИТЕКТУРА

школска година 2021/2022
СТУДИЈСКА ЦЕЛИНА С03

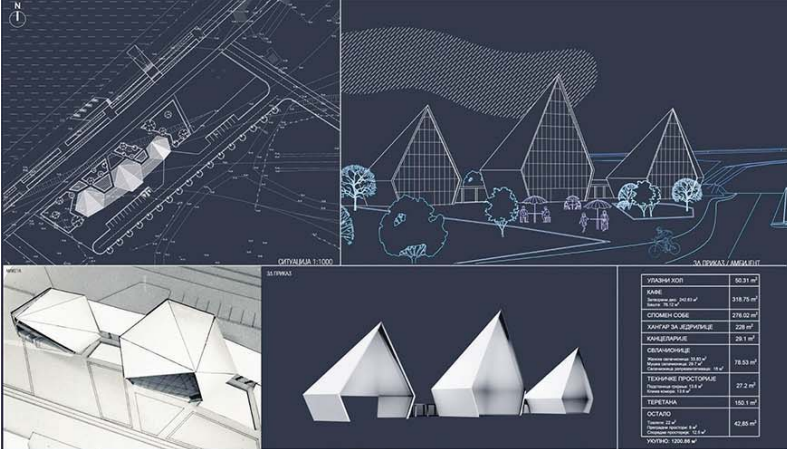

УПАДНИ МОП	50.31 м ²
КАМЕ	378.75 м ²
ОСНОВНИ СЛОБ	278.00 м ²
ХИЃАР ЗА ЈЕДРИЧАКЕ	228 м ²
КАДЕЛОРНИЈЕ	28.1 м ²
ОСНОВНИЈЕ	78.53 м ²
Техничке просторије	27.2 м ²
ТЕРЕТАНА	150.1 м ²
ОСНОВ	42.85 м ²
УКУПНО	1008.84 м ²

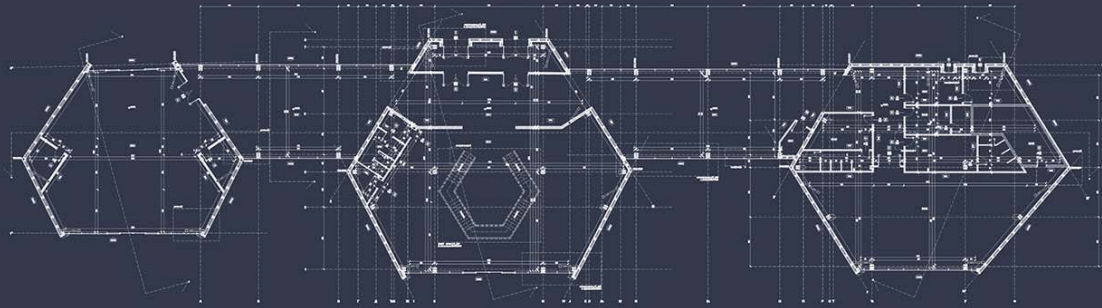

Основа приземља

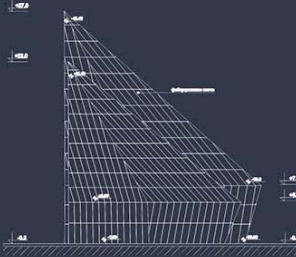
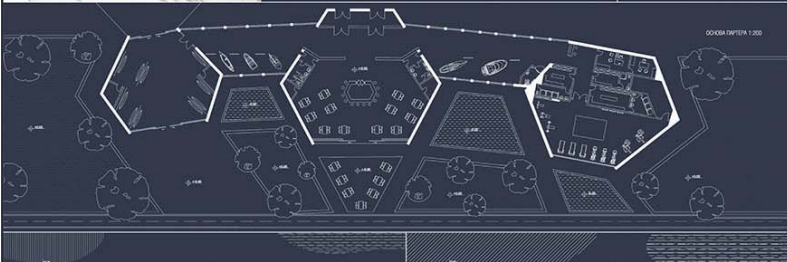

Леви бочни изглед

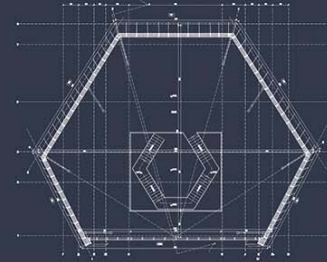

Основа спрата

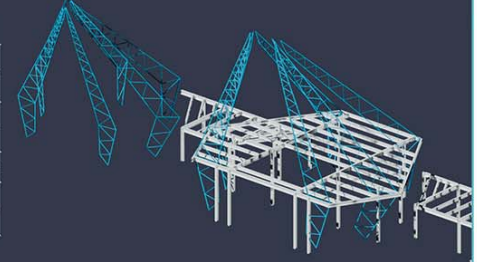

Сегмент 3д модела конструкције

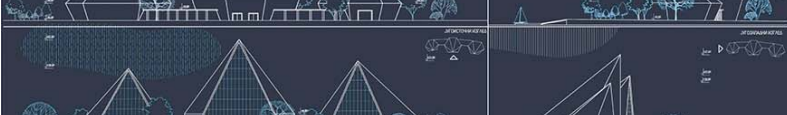
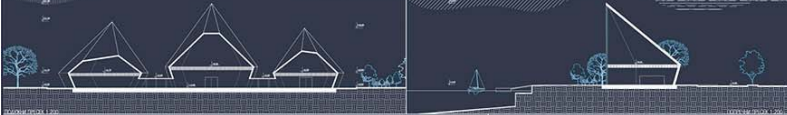

ЈЕДРИЧАРСКИ КЛУБ
Бара Венеција, Београд

Сала 223
Студент Александар Кујовић 2019-11049
Наставник: Дејан Васовић
Сарадник: Невена Лукић

1.колоквијум_платат_А.Кујовић

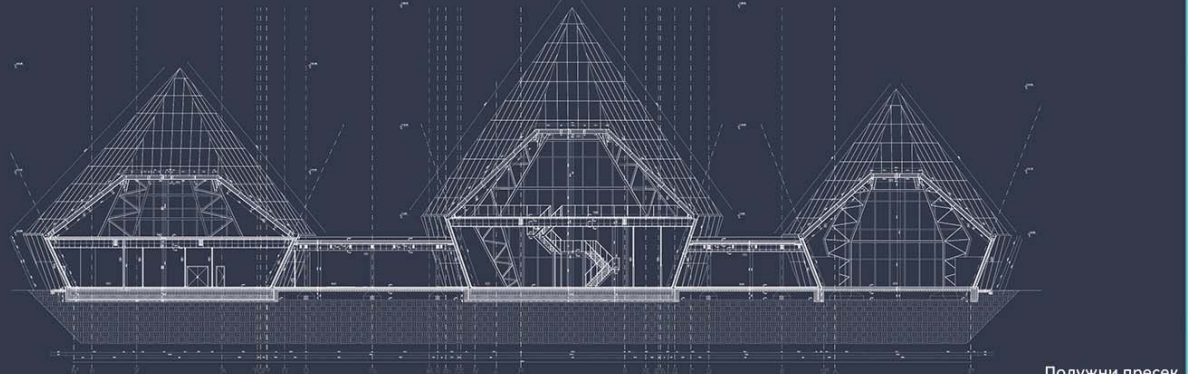
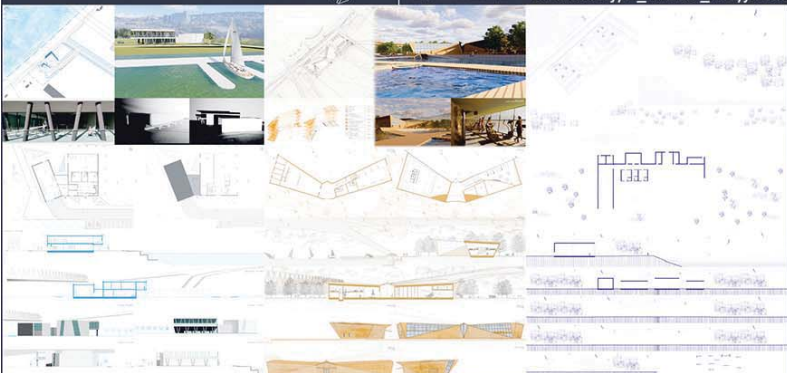

Подужни пресек

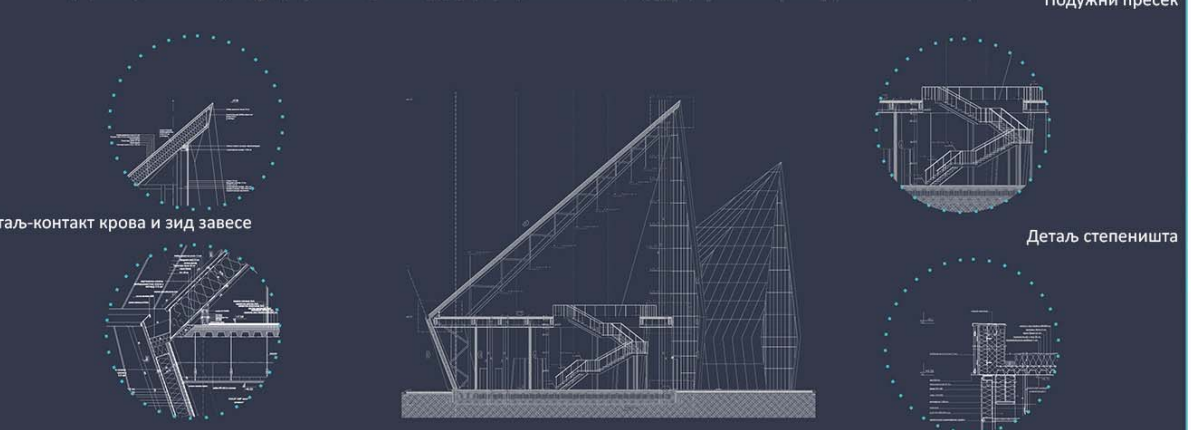

Детаљ-контакт крова и зид завесе

Детаљ степеништа

Детаљ олука (подушни пресек)

Попречни пресек Б-Б

Детаљ попречног пресека ходника

**ЈЕДРИЧАРСКИ
КЛУБ - САВА**

наставник:

др ДЕЈАН ВАСОВИЋ
доцент

НЕВЕНА ЛУКИЋ,
асистент

АЛЕКСАНДРА КУЈОВИЋ
2019/11049
АНДРЕА КИКАНОВИЋ
2019/12011
ЈАНА ЛАЗИЋ 2019/11158
МИХАЛО МАЛЕНОВИЋ
2019/12006

ПРОЈЕКАТ С03А



Универзитет у Београду
Архитектонски факултет

ОСНОВНЕ АКАДЕМСКЕ СТУДИЈЕ
АРХИТЕКТУРА
ИНТЕРСАНЕ АКАДЕМСКЕ СТУДИЈЕ
АРХИТЕКТУРА

школска година 2021/2022
СТУДИЈСКА ЦЕЛИНА С03

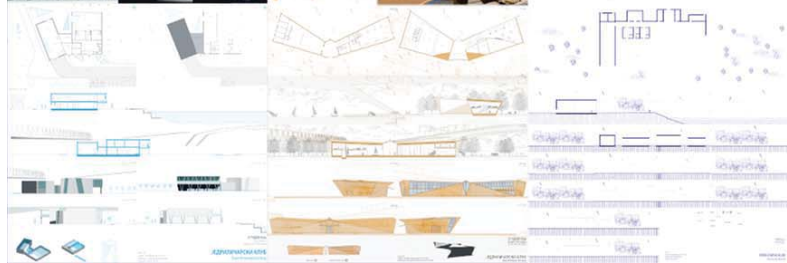
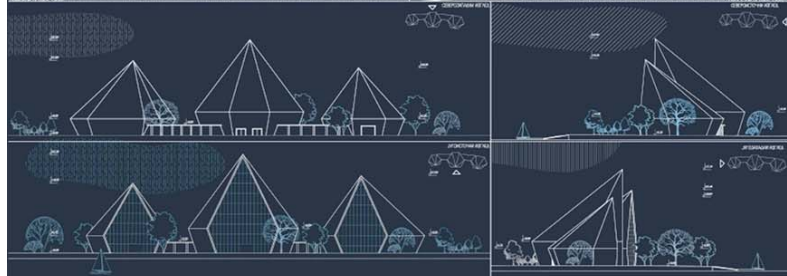
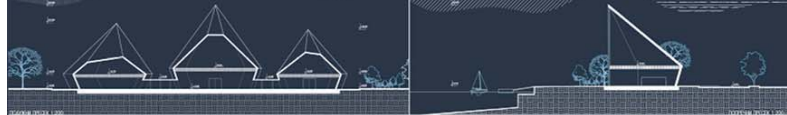
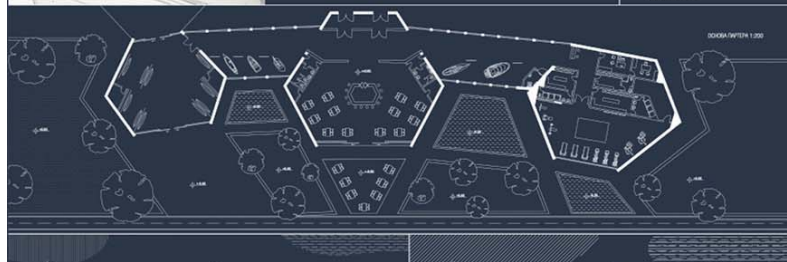
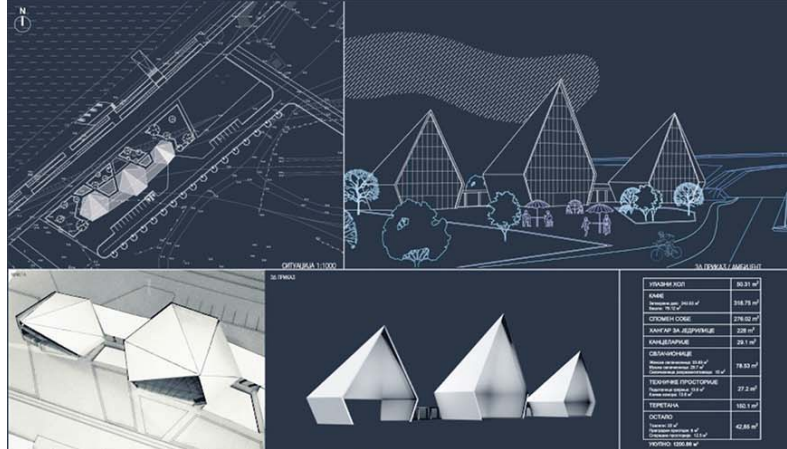

ЈЕДРИЛИЧАРСКИ КЛУБ
Бара Венеција, Београд

Сала 223
Студент: Александра Куловић 2019-11049
Наставник: Дејан Васовић
Сарадник: Невена Лукић

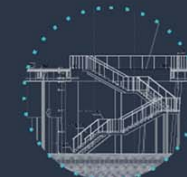
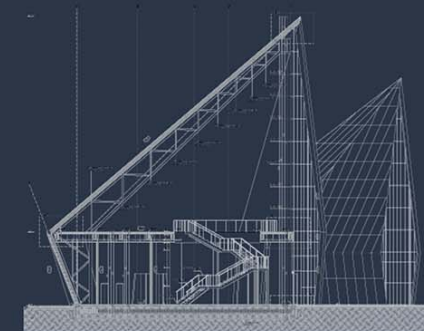
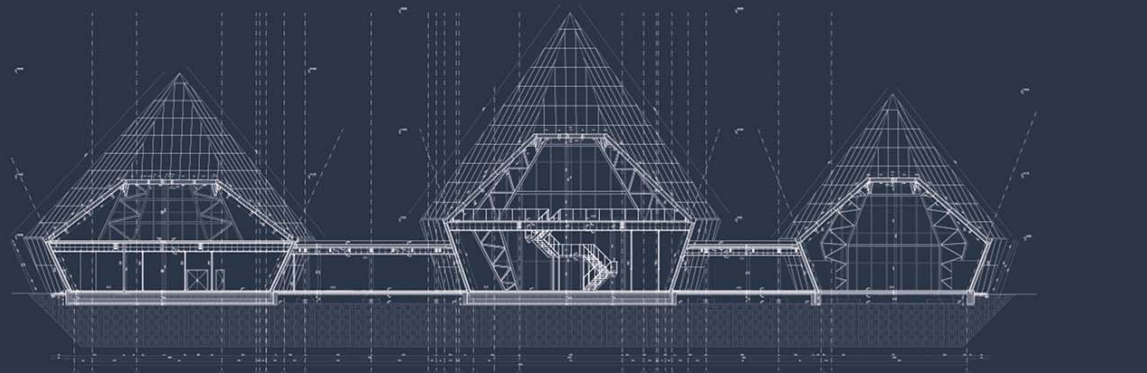
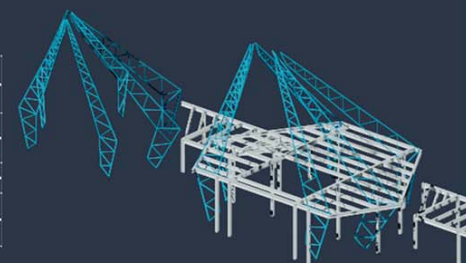
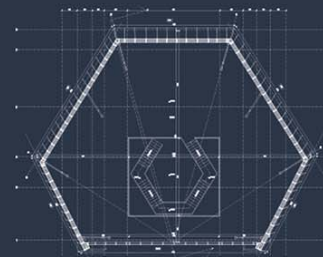
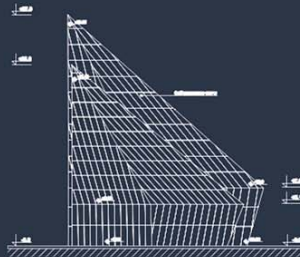
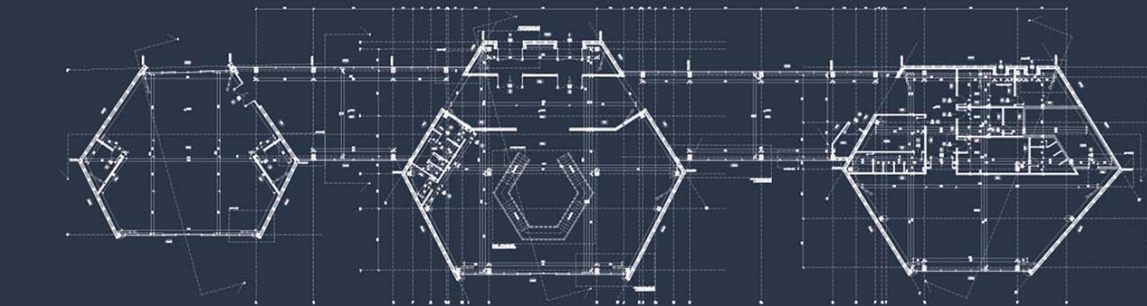

**ЈЕДРИЛИЧАРСКИ
КЛУБ - САВА**

наставник:

др Дејан Васовић,
доцент

Невена Лукић,
асистент

АЛЕКСАНДРА КУЛОВИЋ
2019/11049
АНДРЕА КИКАНОВИЋ
2019/12011
ЈАНА ЛАЗИЋ
2019/1158
МИХАЈЛО МАЛЕНОВИЋ
2019/12006

ПРОЈЕКАТ С03А



Универзитет у Београду
Архитектонски факултет

ОСНОВНЕ АКАДЕМСКЕ СТУДИЈЕ
АРХИТЕКТУРА
ИНТЕГРИСАНЕ АКАДЕМСКЕ СТУДИЈЕ
АРХИТЕКТУРА

школска година 2021/2022
СТУДИЈСКА ЦЕЛИНА С03

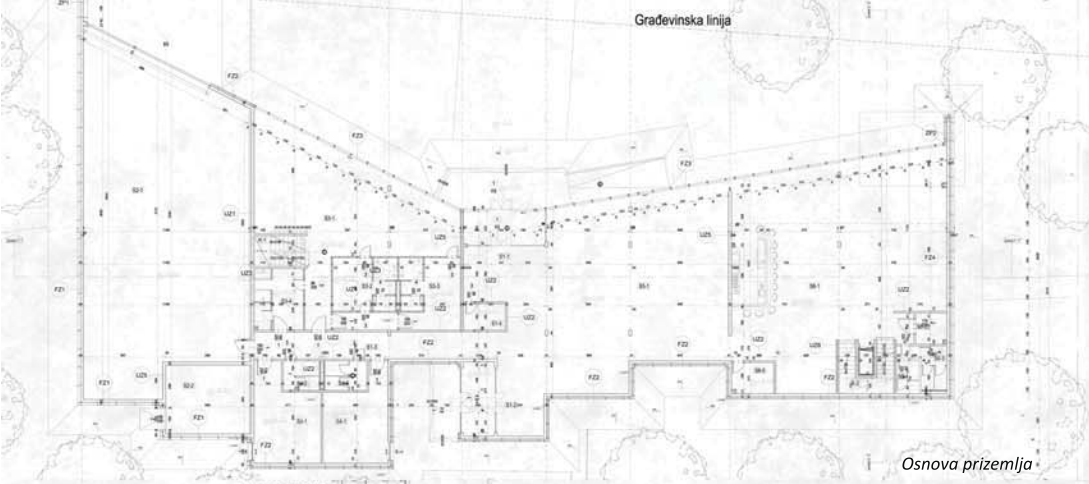

Osnova prizemlja

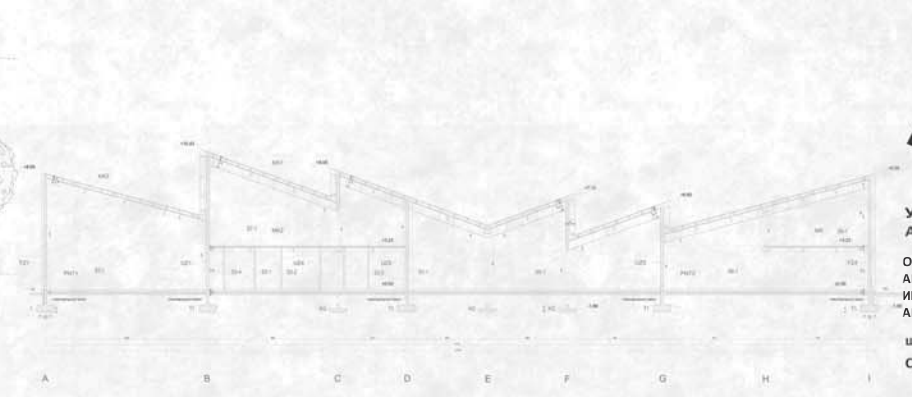

Podužni presek

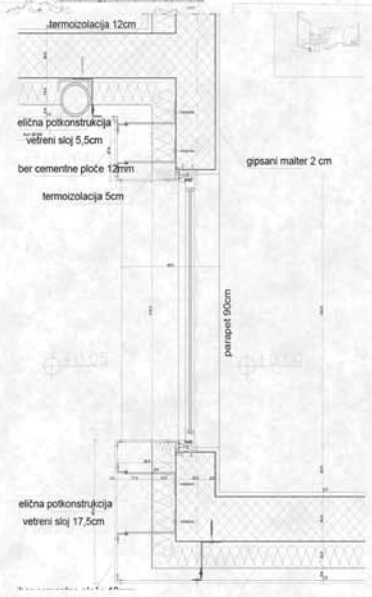

Detalj prozor

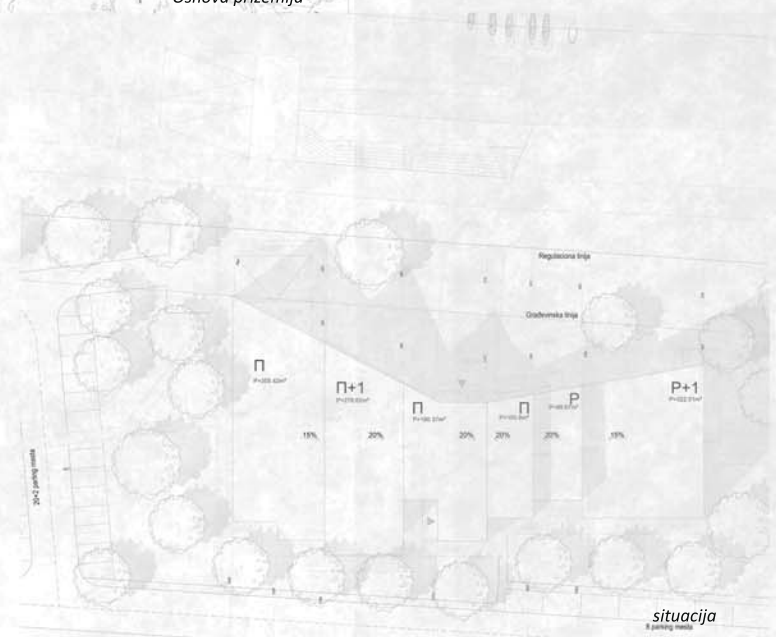

situacija

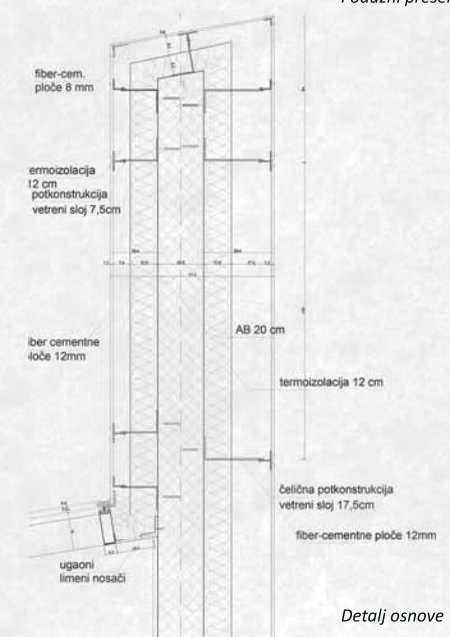

Detalj osnove

ЈЕДРИЛИЧАРСКИ
КЛУБ - САВА



Slika makete

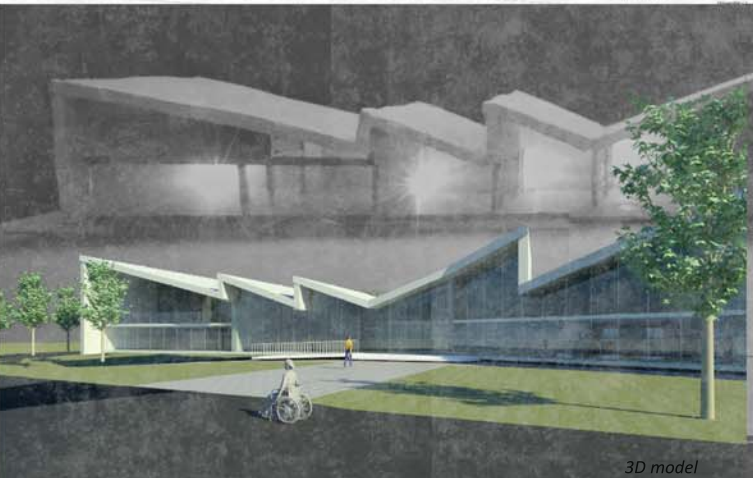

3D model

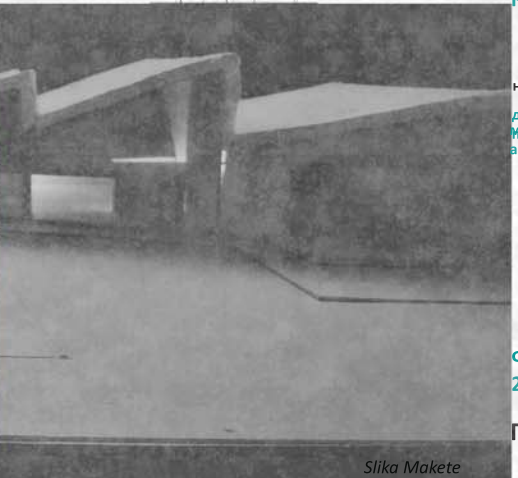

Slika Makete

наставник:
др. ДЕЈАН ВАСОВИЋ,
професор
асистент

ФИЛИП КОСТИЋ
2019_12030

ПРОЈЕКАТ С03А

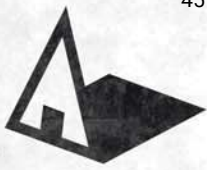

Универзитет у Београду
Архитектонски факултет

ОСНОВНЕ АКАДЕМСКЕ СТУДИЈЕ
АРХИТЕКТУРА
ИНТЕГРИСАНЕ АКАДЕМСКЕ СТУДИЈЕ
АРХИТЕКТУРА

школска година 2021/2022
СТУДИЈСКА ЦЕЛИНА С03

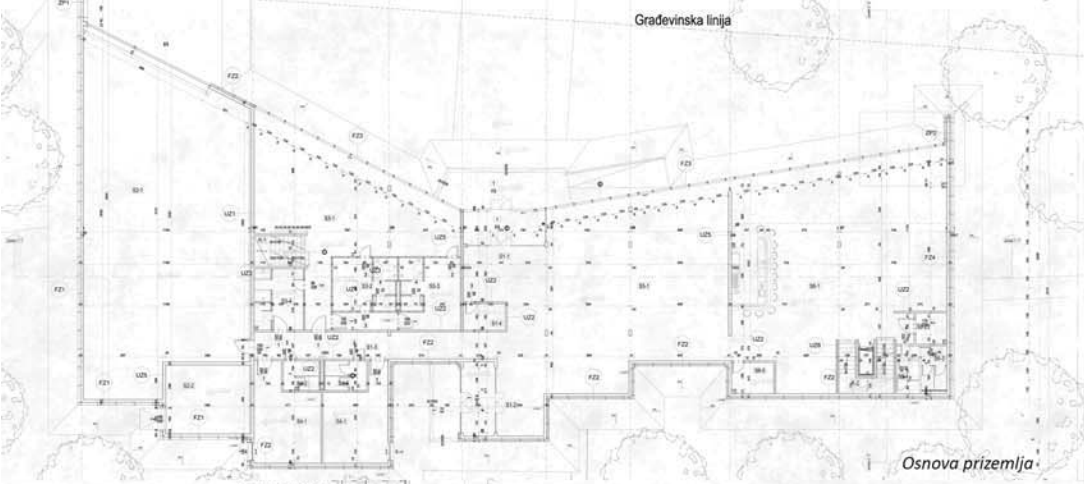

Osnova prizemlja

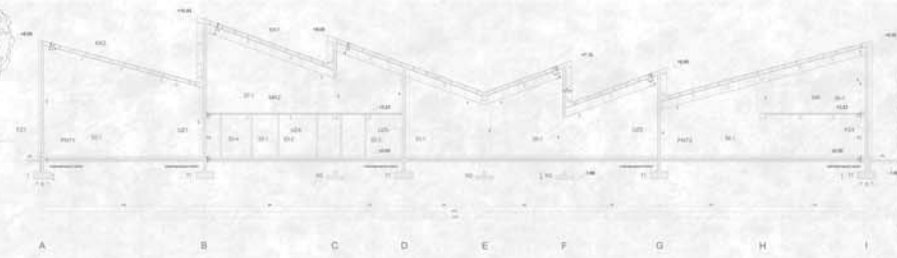

Podužni presek

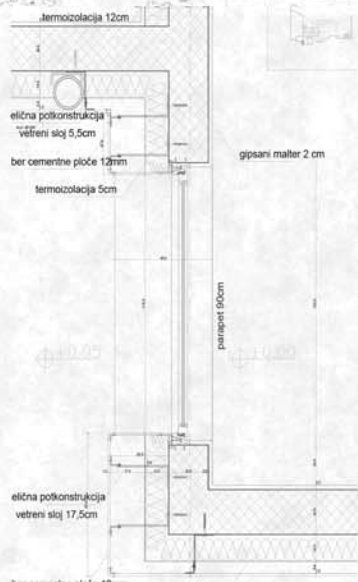

Detalj prozor

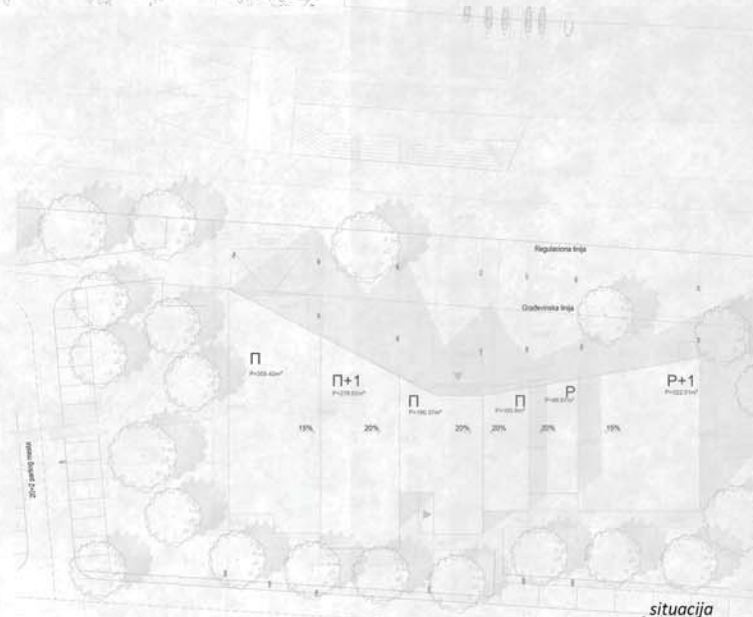

situacija

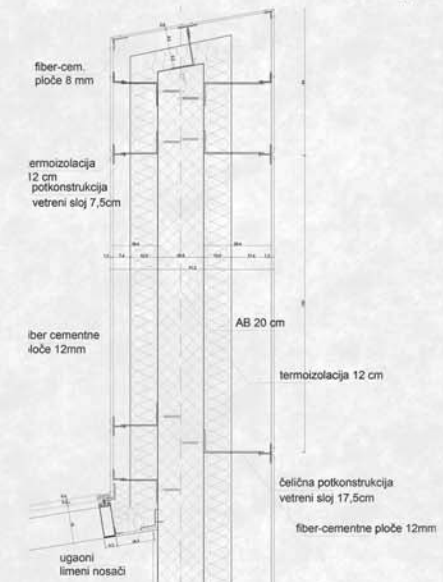

Detalj osnove

ЈЕДРИЛИЧАРСКИ
КЛУБ - САВА

наставник:

др. ДЕЈАН ВАСОВИЋ,
доцент
арх. НЕВЕНА ЛУКИЋ,
асистент



Slika makete

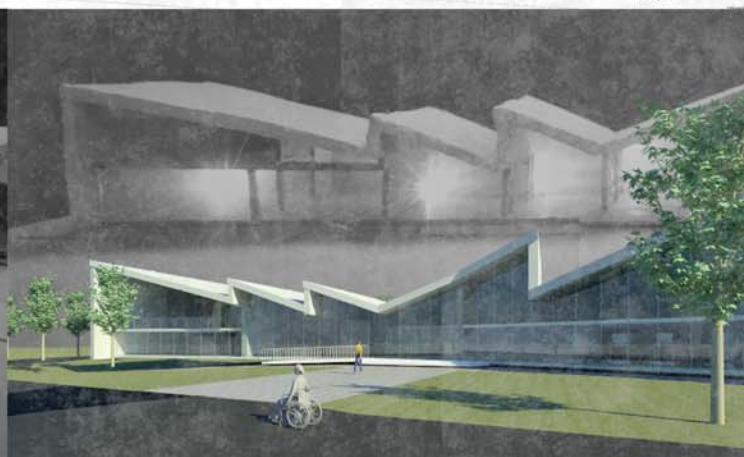

3D model

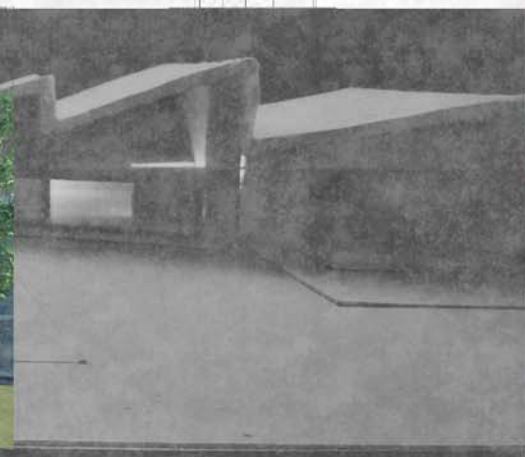

Slika Makete

ФИЛИП КОСТИЋ
2019_12030

ПРОЈЕКАТ С03А

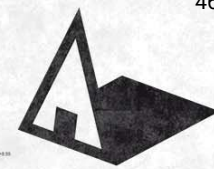

Универзитет у Београду
 Архитектонски факултет
 ОСНОВНЕ АКАДЕМСКЕ СТУДИЈЕ
 АРХИТЕКТУРА
 ИНТЕГРИСАНЕ АКАДЕМСКЕ СТУДИЈЕ
 АРХИТЕКТУРА
 ШКОЛСКА ГОДИНА 2021/2022
 СТУДИЈСКА ЦЕЛИНА С03

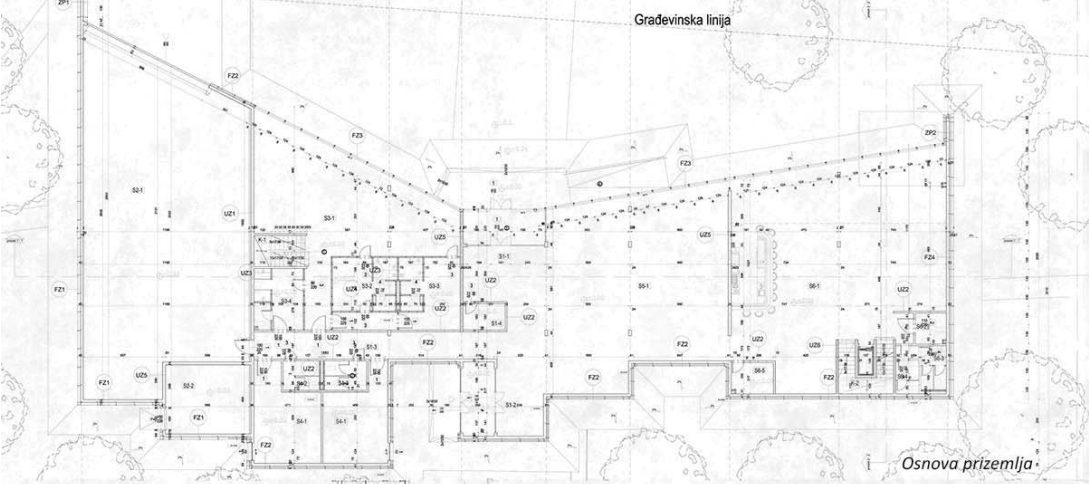

Osnova prizemlja

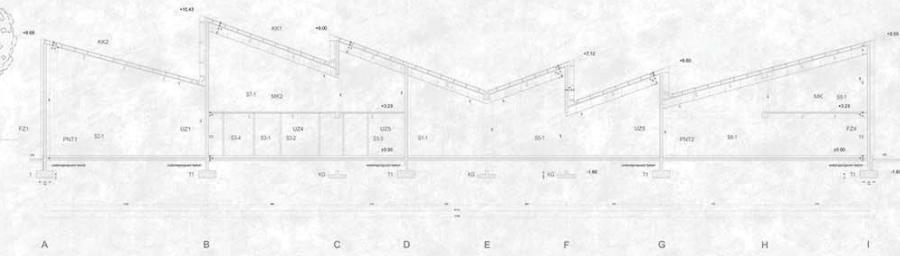

Podužni presek

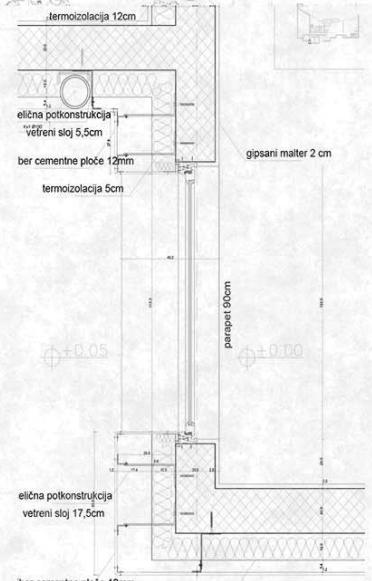

Detalj prozor

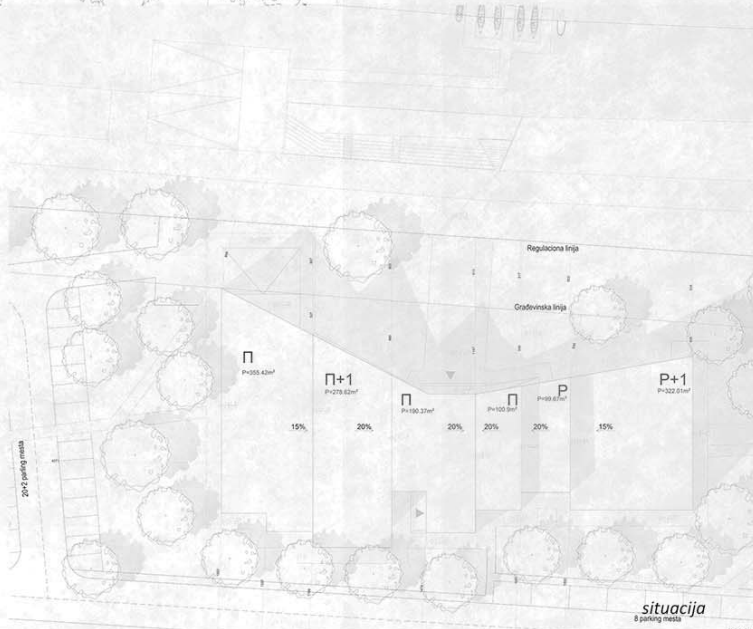

situacija

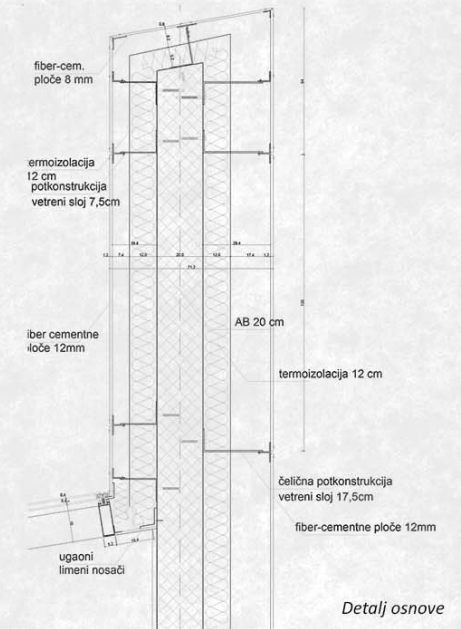

Detalj osnove

ЈЕДРИЛИЧАРСКИ
 КЛУБ - САВА



Slika makete

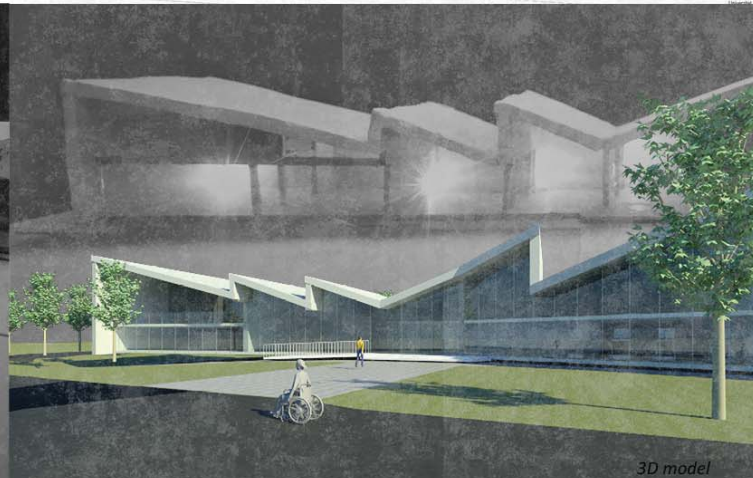

3D model

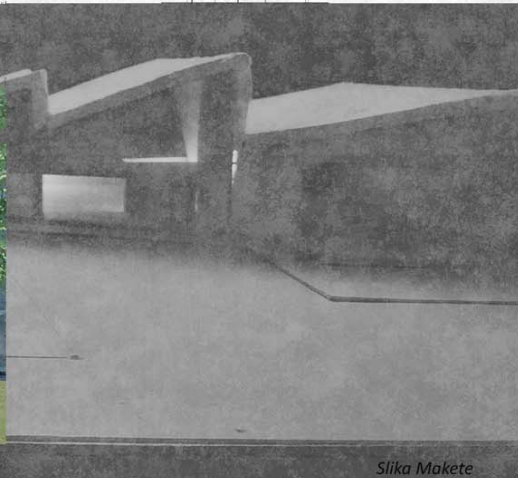

Slika Makete

наставник:
 др ДЕЈАН ВАСОВИЋ,
 професор
 арх. НЕВЕНА ЛУКИЋ,
 асистент

ВЛАДИМИР МИЛЕТИЋ
 2019_11044

ПРОЈЕКАТ С03А

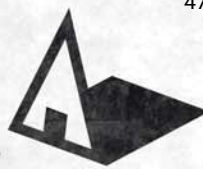

Универзитет у Београду
Архитектонски факултет
ОСНОВНЕ АКАДЕМСКЕ СТУДИЈЕ
АРХИТЕКТУРА
ИНТЕГРИСАНЕ АКАДЕМСКЕ СТУДИЈЕ
АРХИТЕКТУРА
школска година 2021/2022
СТУДИЈСКА ЦЕЛИНА С03

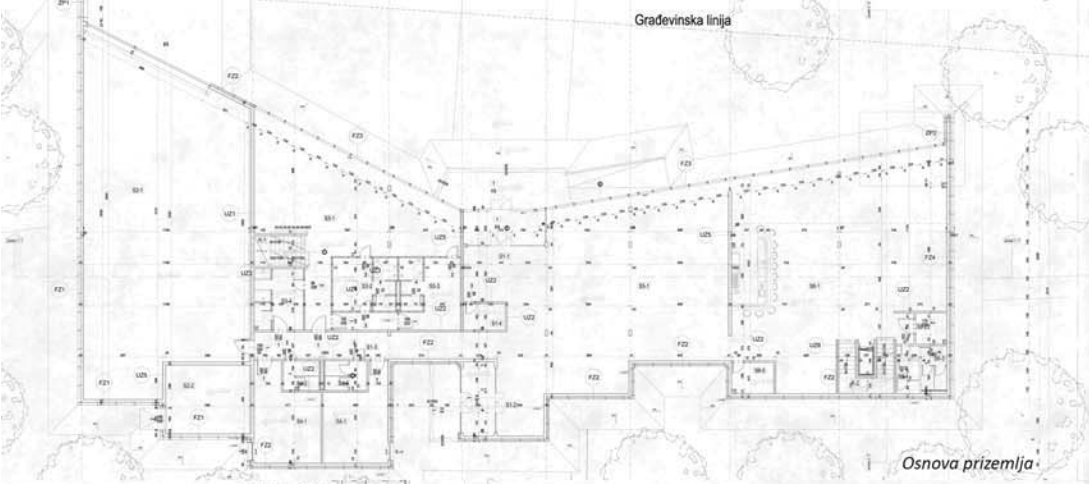

Osnova prizemlja

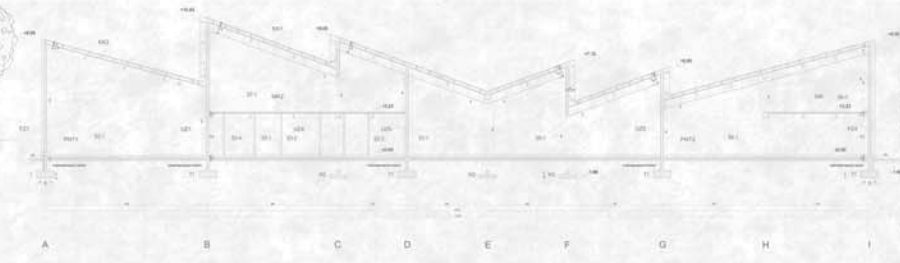

Podužni presek

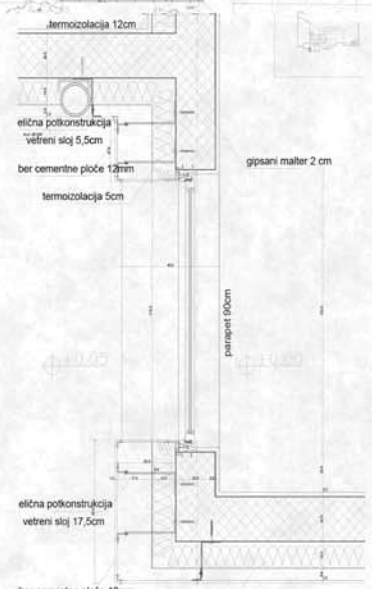

Detalj prozor

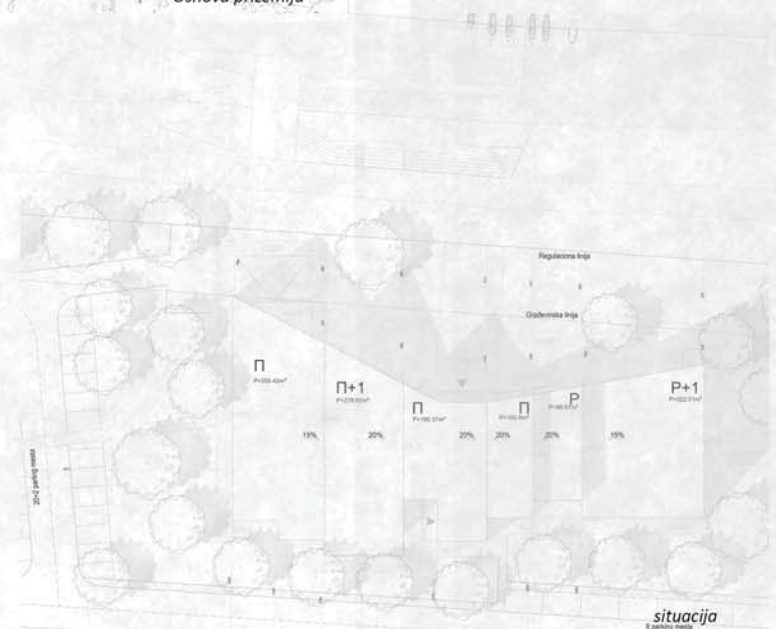

situacija

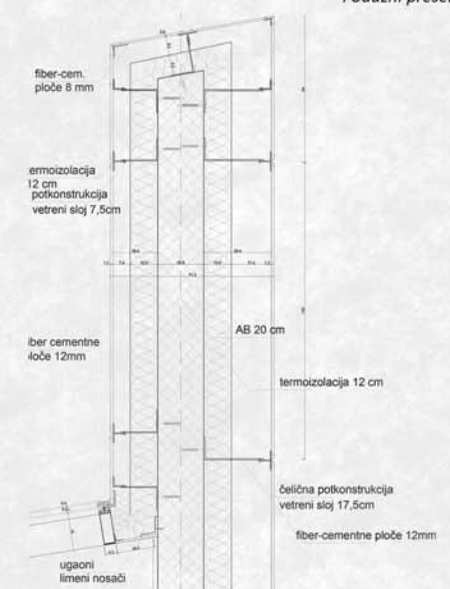

Detalj osnove

ЈЕДРИЛИЧАРСКИ
КЛУБ - САВА

наставник:
др. ДЕЈАН ВАСОВИЋ,
доцент
арх. НЕВЕНА ЛУКИЋ,
асистент



Slika makete

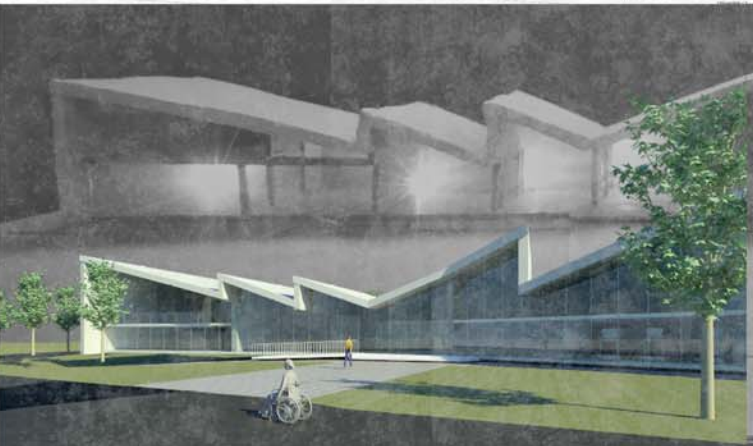

3D model

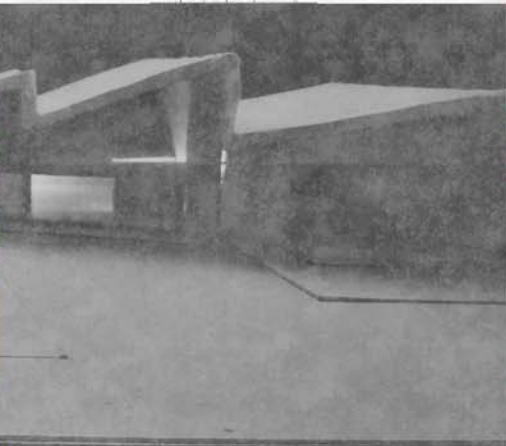

Slika Makete

ФИЛИП КОСТИЋ
2019_12030

ПРОЈЕКАТ С03А

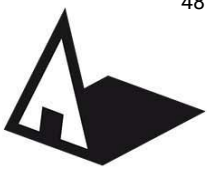

Универзитет у Београду
Архитектонски факултет

ОСНОВНЕ АКАДЕМСКЕ СТУДИЈЕ
АРХИТЕКТУРА
ИНТЕГРИСАНЕ АКАДЕМСКЕ СТУДИЈЕ
АРХИТЕКТУРА

школска година 2021/2022
СТУДИЈСКА ЦЕЛИНА СОЗ

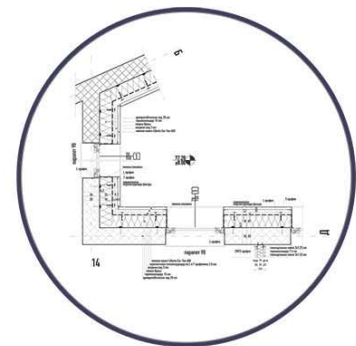
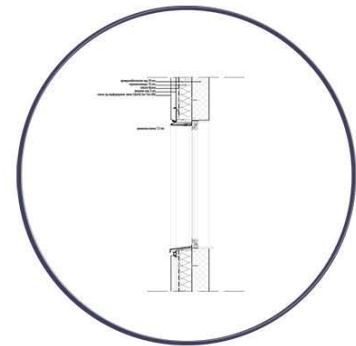
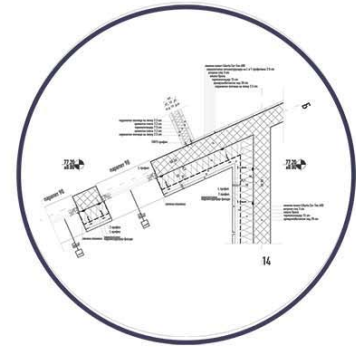
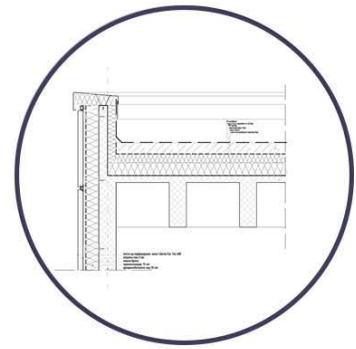

ЈЕДРИЛИЧАРСКИ
КЛУБ - САВА

наставник:

др Дејан Васовић,
доцент

арх. Невена Лукић,
асистент

Јелена Суботић
2019_11072

ПРОЈЕКАТ СОЗА

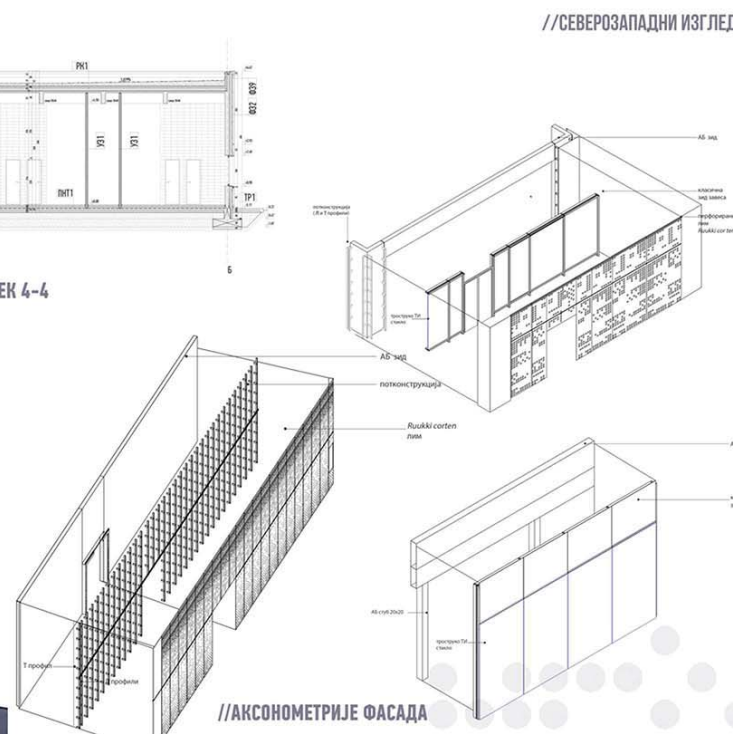
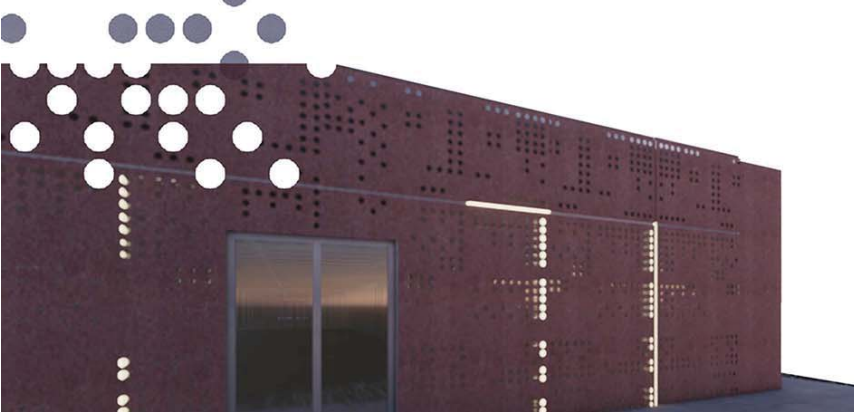
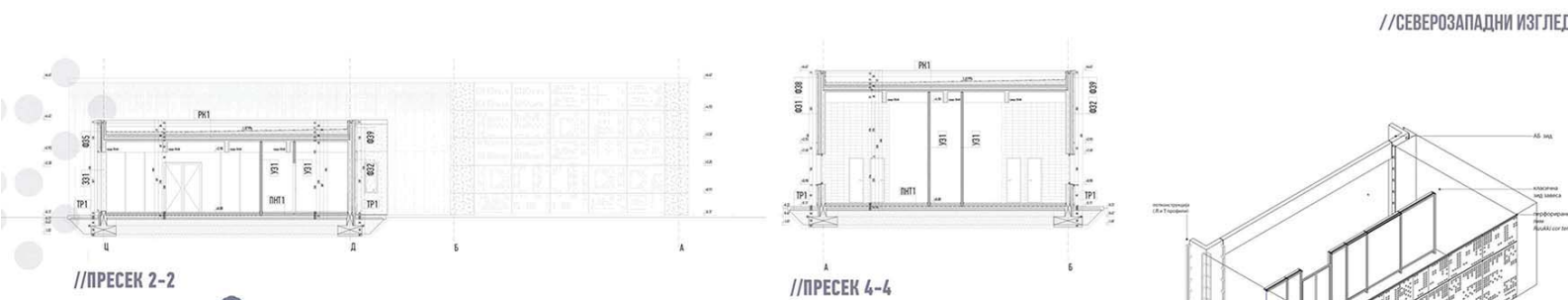
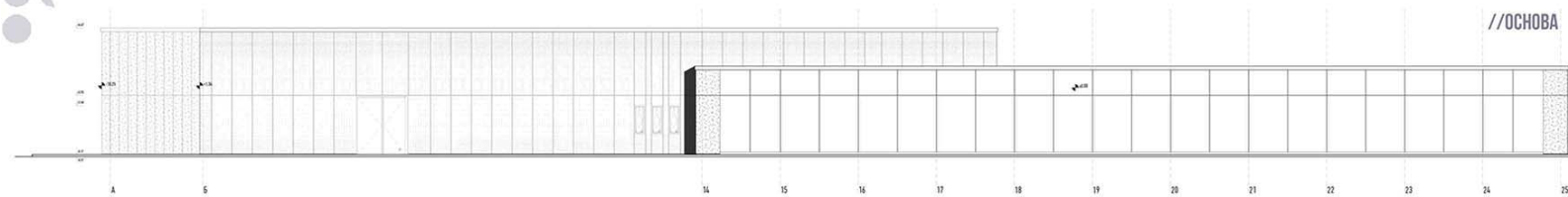
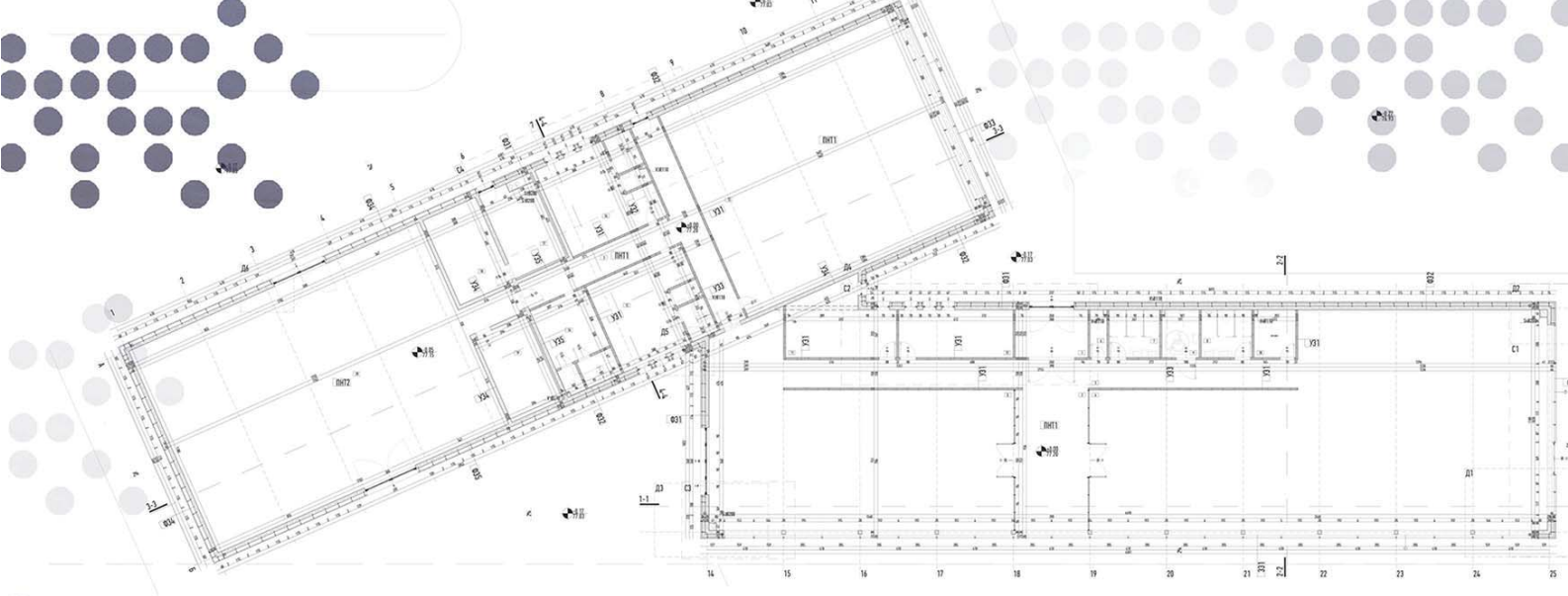



Универзитет у Београду
Архитектонски факултет

ОСНОВНЕ АКАДЕМСКЕ СТУДИЈЕ
АРХИТЕКТУРА
ИНТЕГРИСАНЕ АКАДЕМСКЕ СТУДИЈЕ
АРХИТЕКТУРА

школска година 2021/2022
СТУДИЈСКА ЦЕЛИНА СОЗ

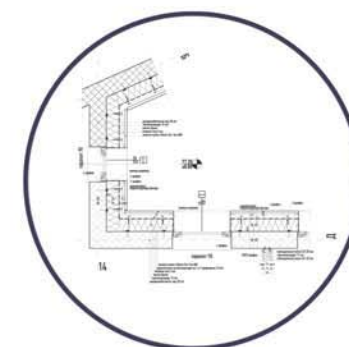
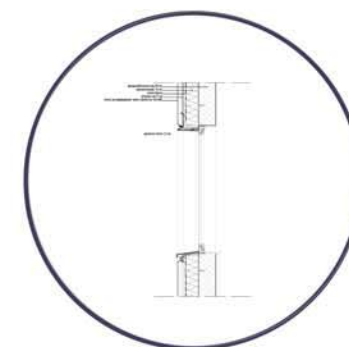
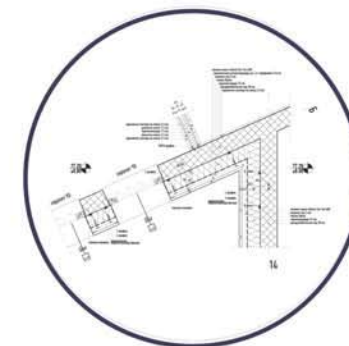
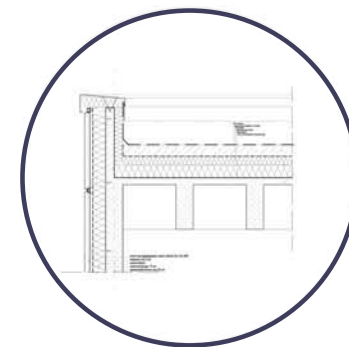

ЈЕДРИЛИЧАРСКИ
КЛУБ - САВА

наставник:

др Дејан Васовић,
доцент

арх. Невена Лукић,
асистент

Марија Митрић
2019_11178

ПРОЈЕКАТ СОЗА

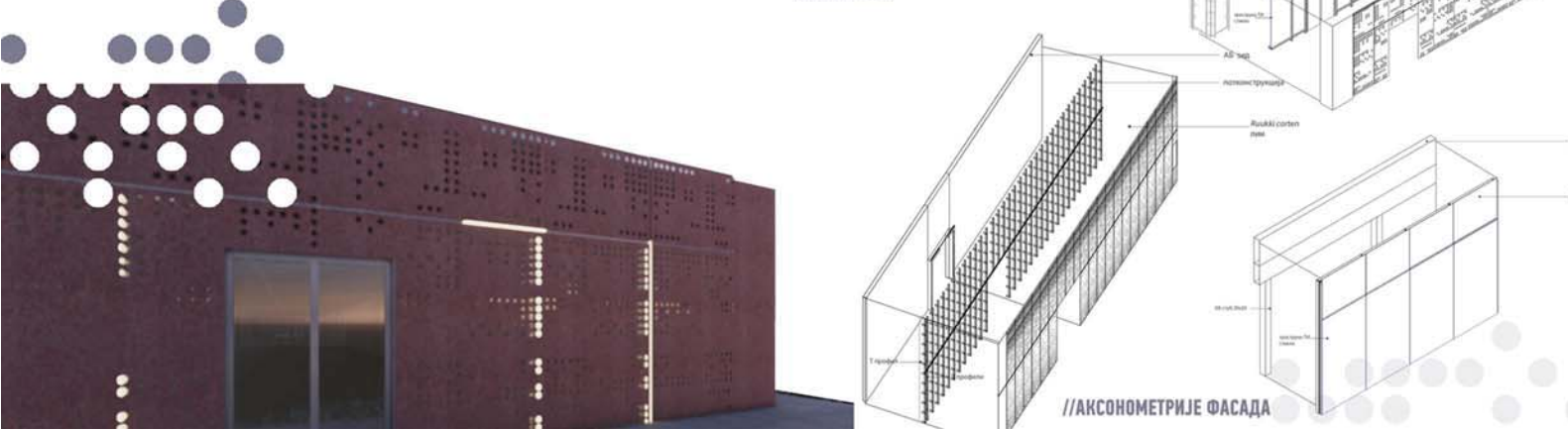
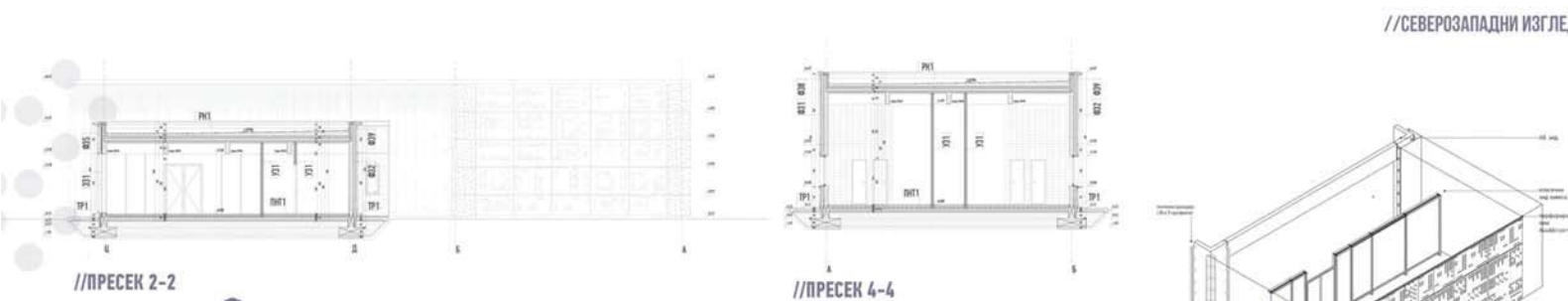
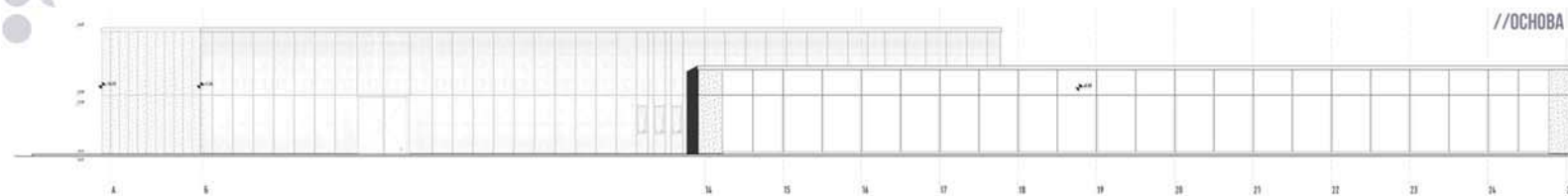
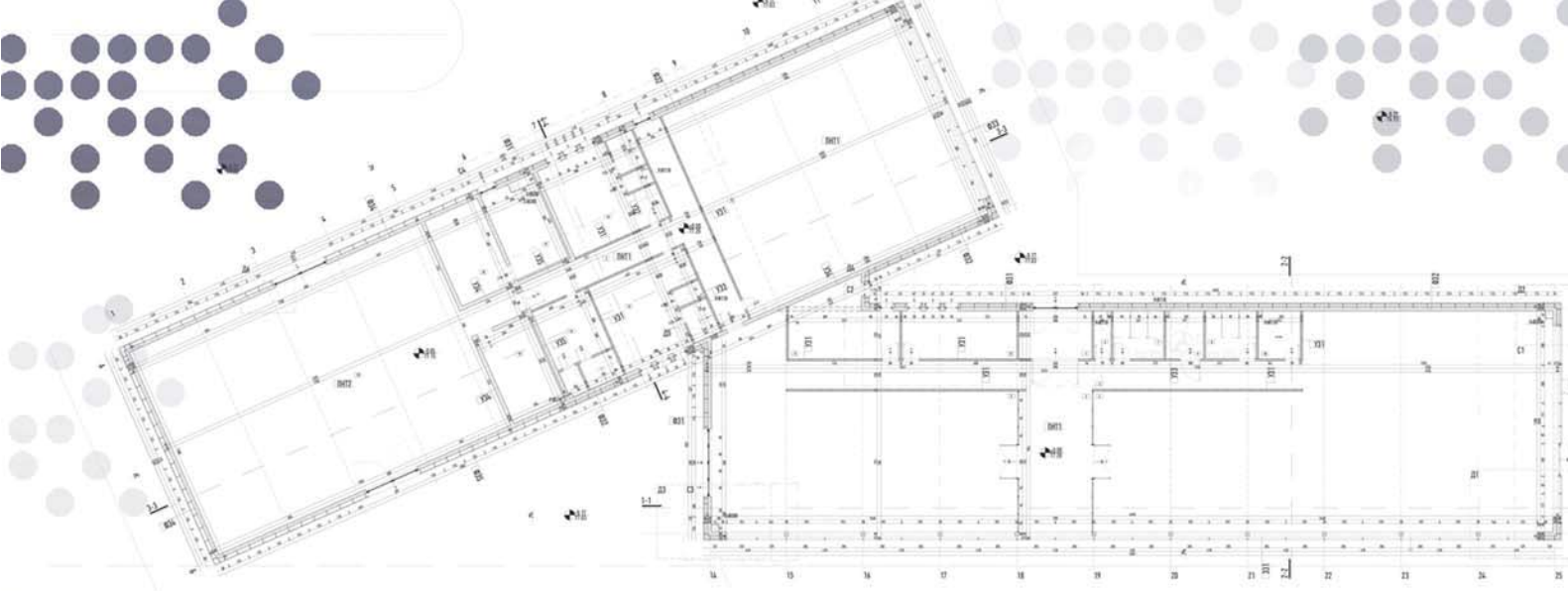

//СЕВЕРЗАПАДНИ ИЗГЛЕД

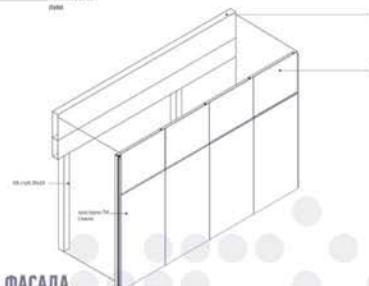
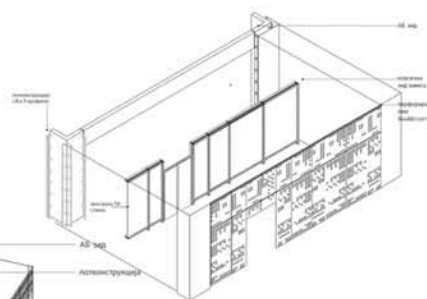

//АКСОНОМЕТРИЈЕ ФАСАДА

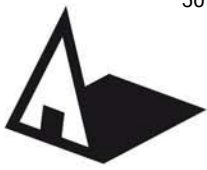

Универзитет у Београду
Архитектонски факултет

ОСНОВНЕ АКАДЕМСКЕ СТУДИЈЕ
АРХИТЕКТУРА
ИНТЕГРИСАНЕ АКАДЕМСКЕ СТУДИЈЕ
АРХИТЕКТУРА

школска година 2021/2022
СТУДИЈСКА ЦЕЛИНА СОЗ

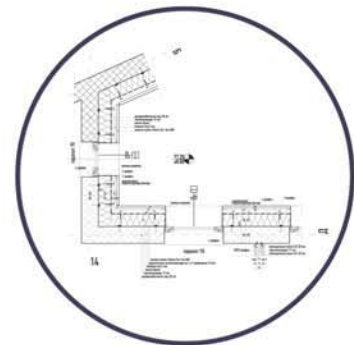
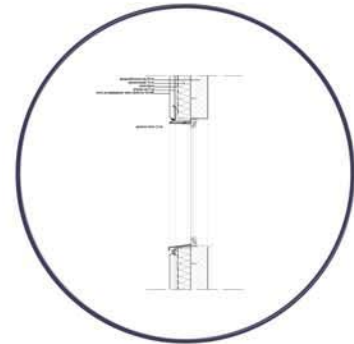
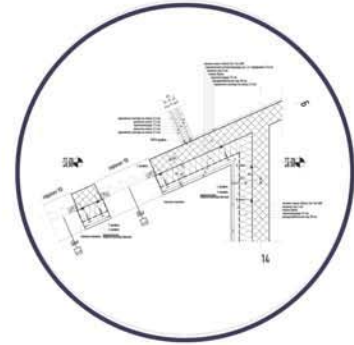
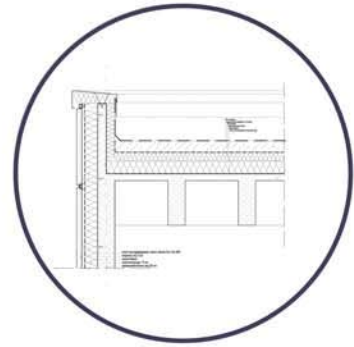

ЈЕДРИЛИЧАРСКИ
КЛУБ - САВА

наставник:

др Дејан Васић,
доцент

арх. Невена Лукић,
асистент

Теодора Митровић
2019_11030

ПРОЈЕКАТ СОЗА

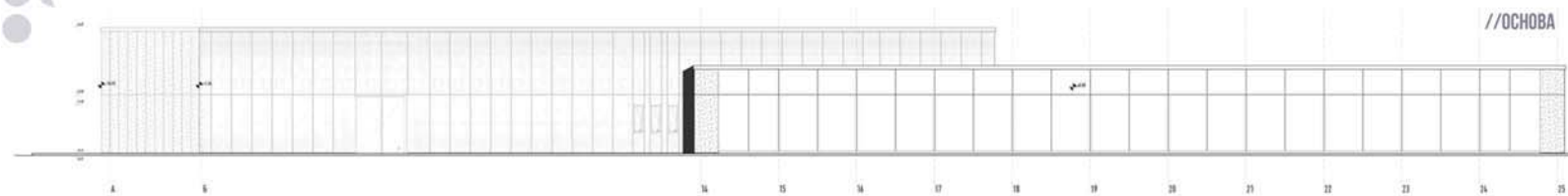
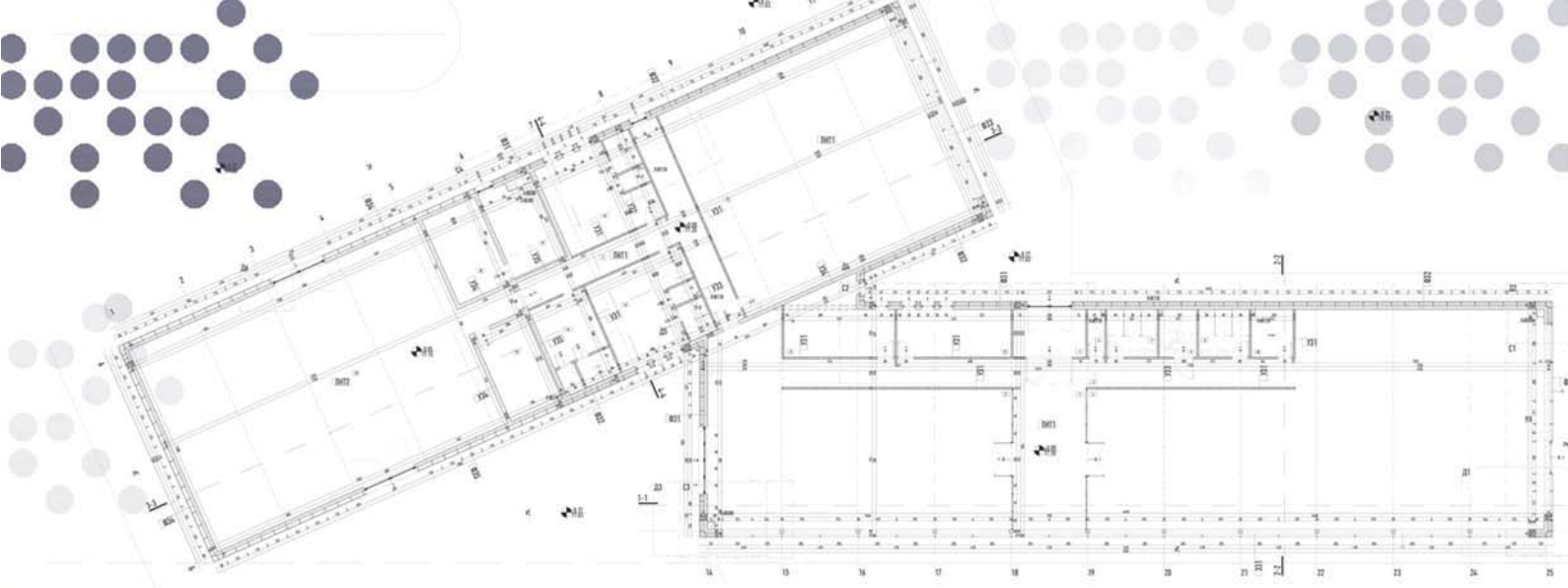

//ОСНОВА

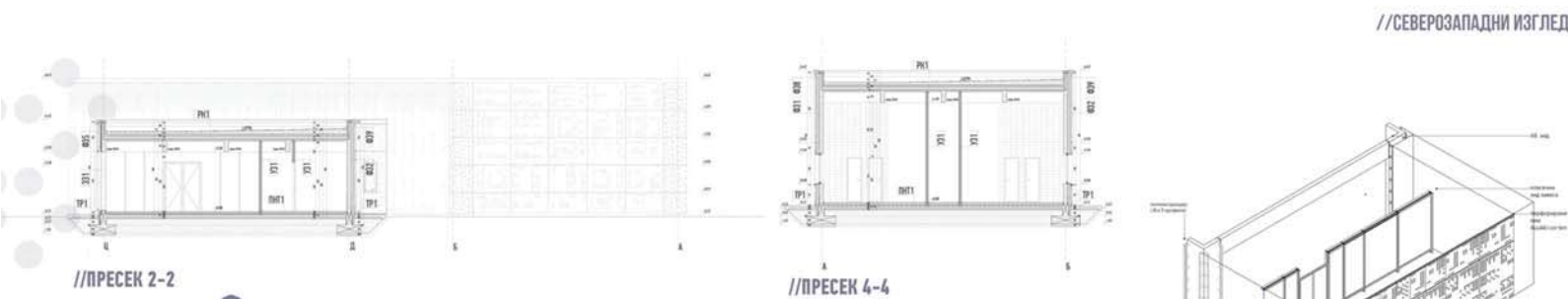

//ПРЕСЕК 2-2

//ПРЕСЕК 4-4

//СЕВЕРЗАПАДНИ ИЗГЛЕД

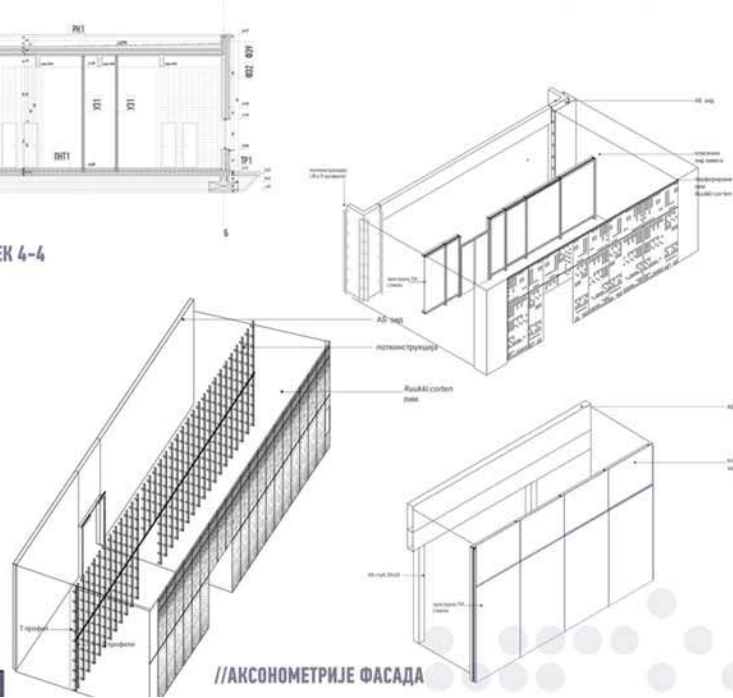
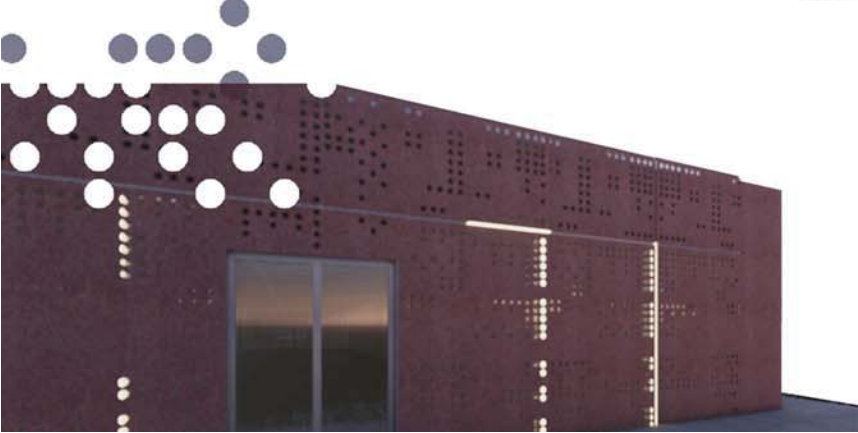

//АКСОНОМЕТРИЈЕ ФАСАДА



Универзитет у Београду
Архитектонски факултет

ОСНОВНЕ АКАДЕМСКЕ СТУДИЈЕ
АРХИТЕКТУРА
ИНТЕГРИСАНЕ АКАДЕМСКЕ СТУДИЈЕ
АРХИТЕКТУРА

школска година 2021/2022
СТУДИЈСКА ЦЕЛИНА СОЗ

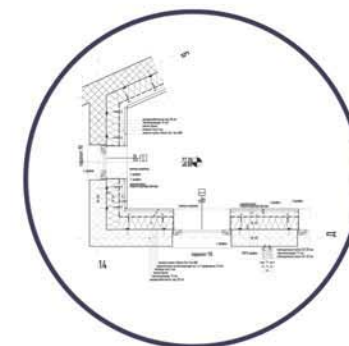
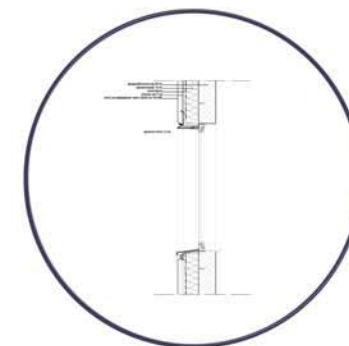
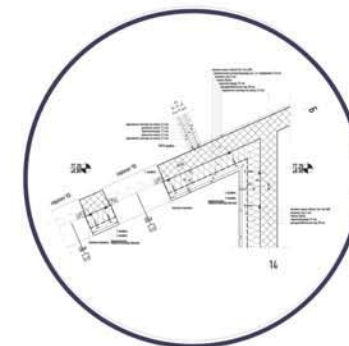
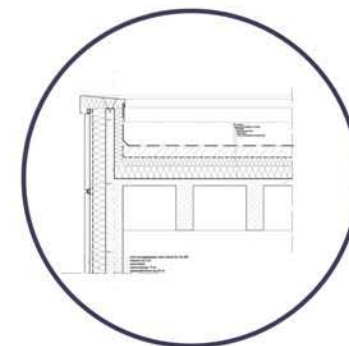

ЈЕДРИЛИЧАРСКИ
КЛУБ - САВА

наставник:

др Дејан Васовић,
доцент

арх. Невена Лукић,
асистент

Маша Живковић
2019_11007

ПРОЈЕКАТ СОЗА

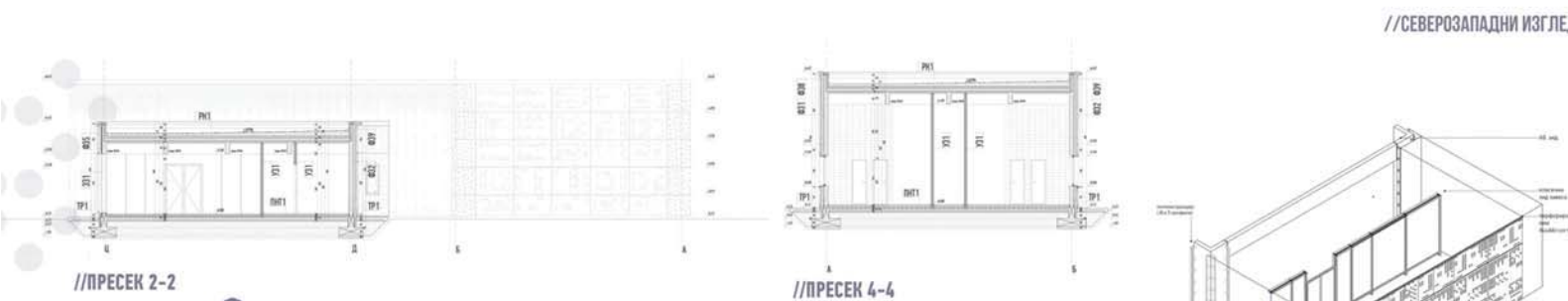
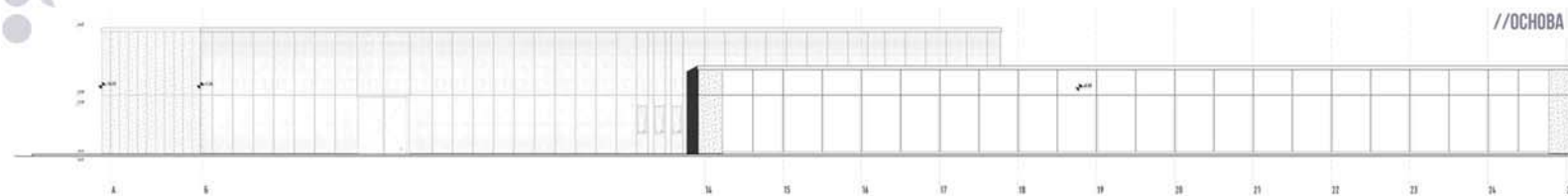
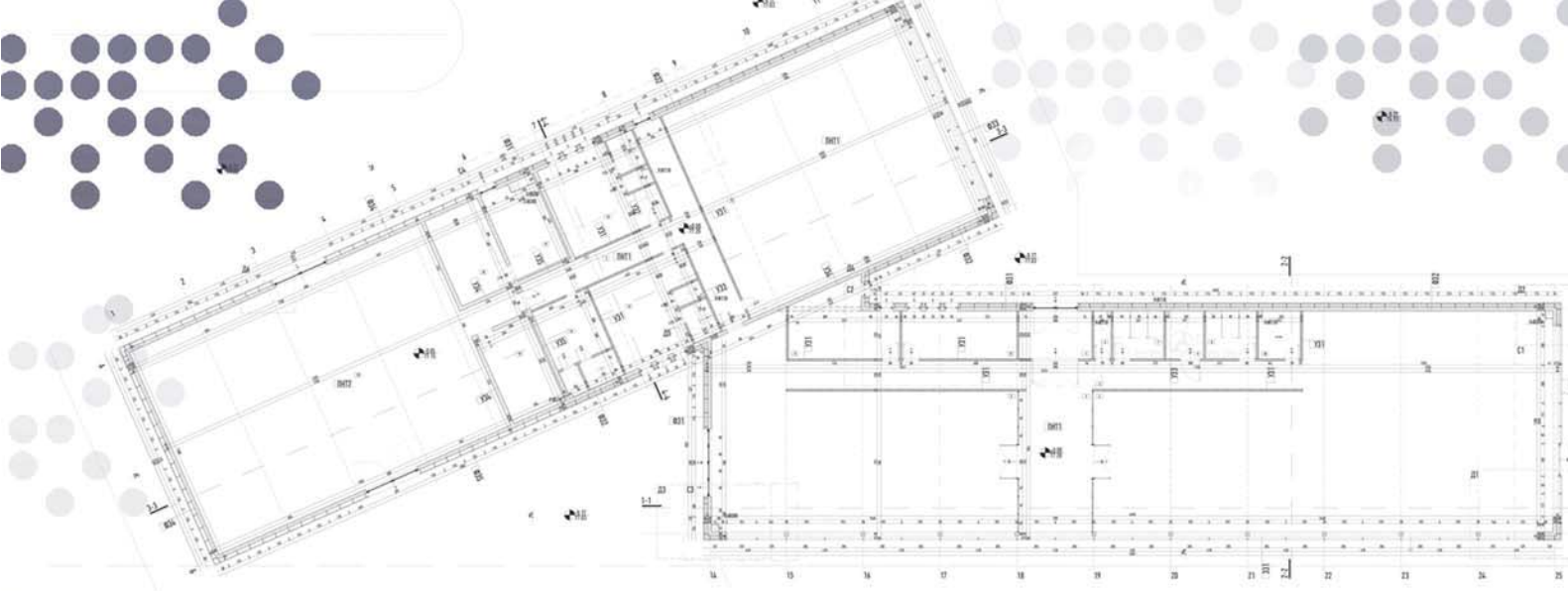

//СЕВЕРЗАПАДНИ ИЗГЛЕД

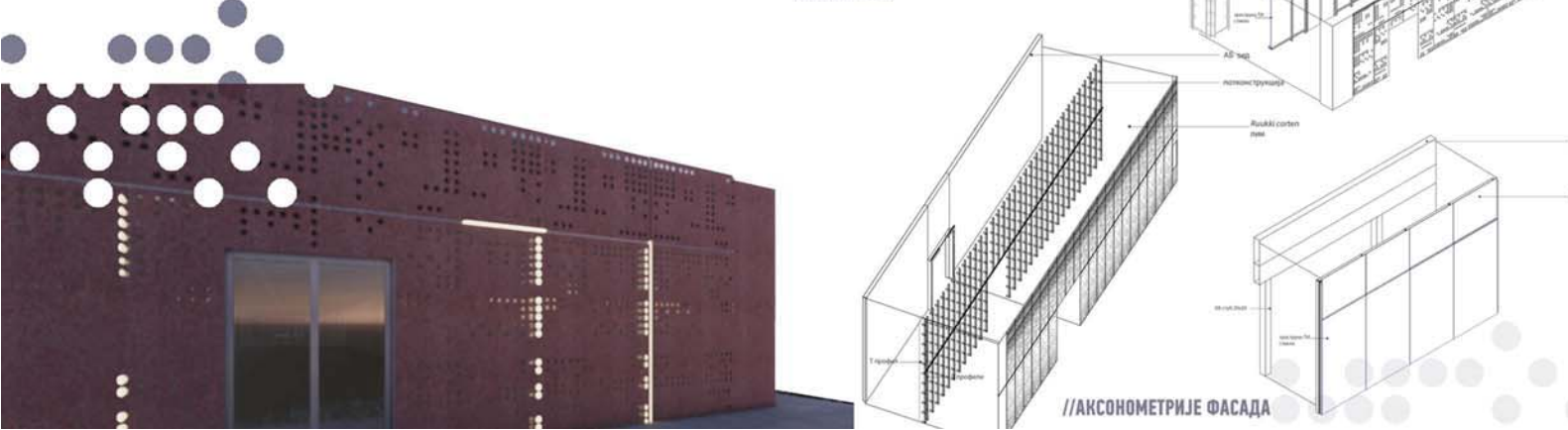



Универзитет у Београду
Архитектонски факултет

ОСНОВНЕ АКАДЕМСКЕ СТУДИЈЕ
АРХИТЕКТУРА
ИНТЕГРИСАНЕ АКАДЕМСКЕ СТУДИЈЕ
АРХИТЕКТУРА

школска година 2021/2022
СТУДИЈСКА ЦЕЛИНА С03

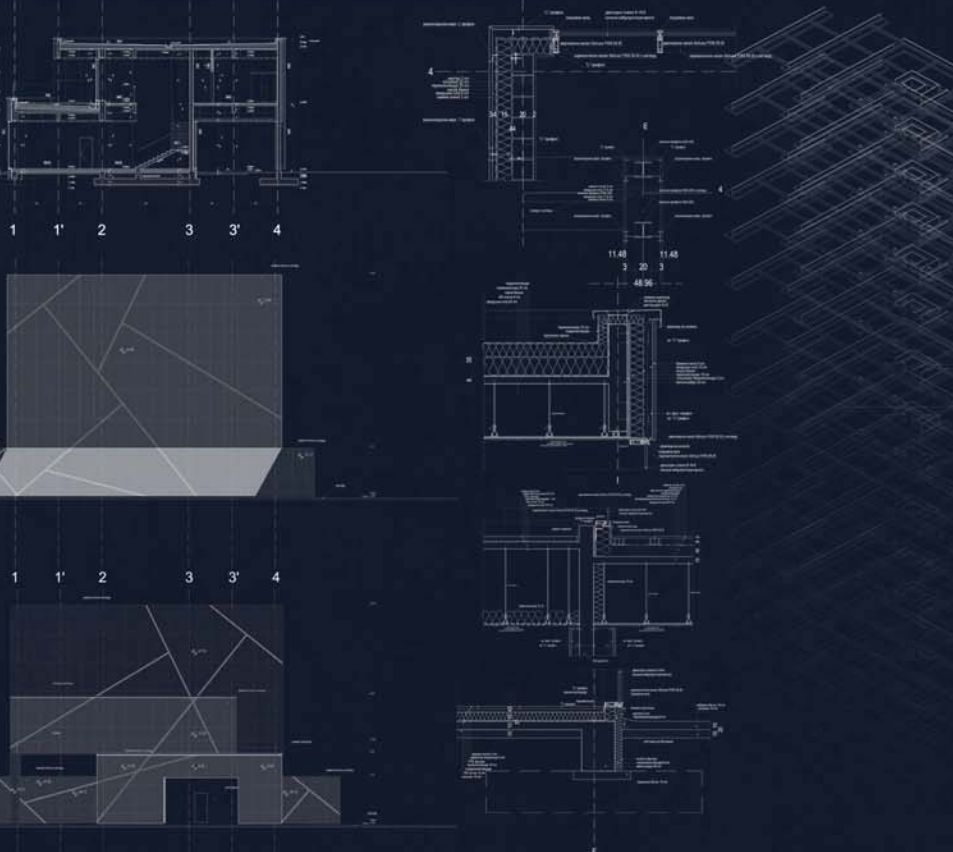
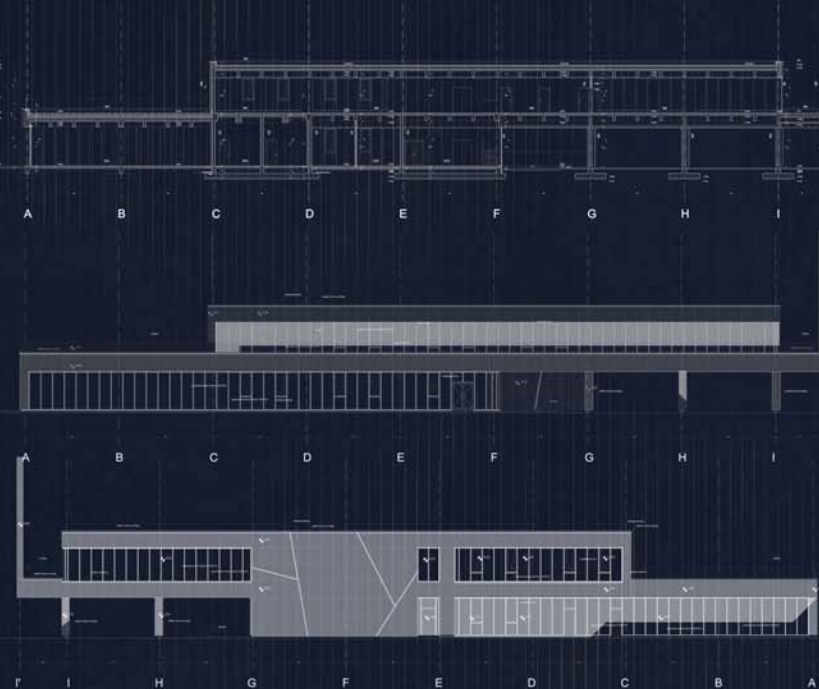
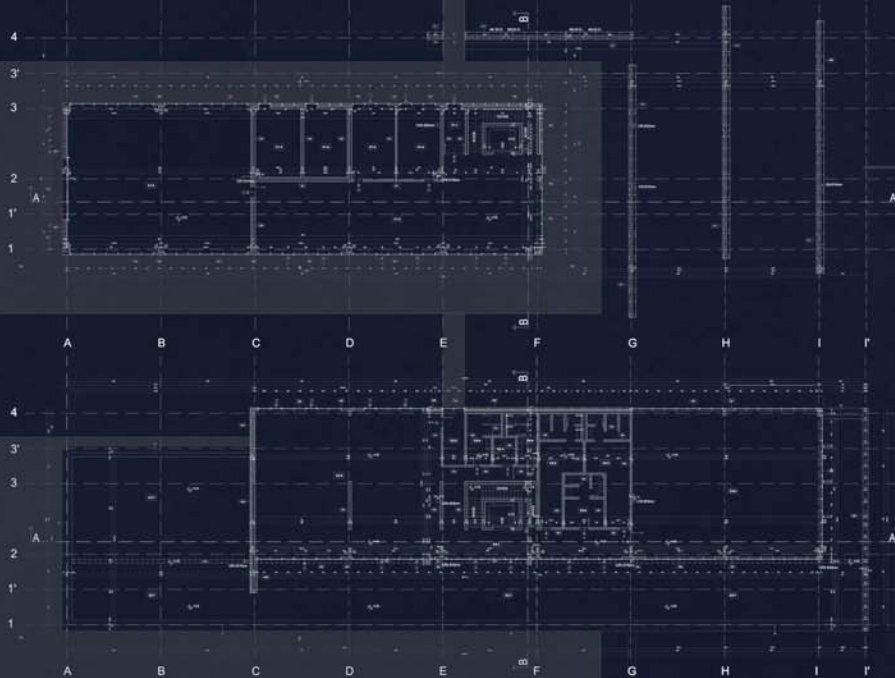

ЈЕДРИЛИЧАРСКИ
КЛУБ - САВА

наставник:
др Дејан Васовић

Невена Лукић,
асистент

Дуња Смиљанић
2019/11174

ПРОЈЕКАТ С03А



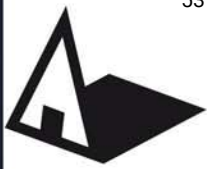

Универзитет у Београду
Архитектонски факултет

ОСНОВНЕ АКАДЕМСКЕ СТУДИЈЕ
АРХИТЕКТУРА
ИНТЕГРИСАНЕ АКАДЕМСКЕ СТУДИЈЕ
АРХИТЕКТУРА

школска година 2021/2022
СТУДИЈСКА ЦЕЛИНА С03

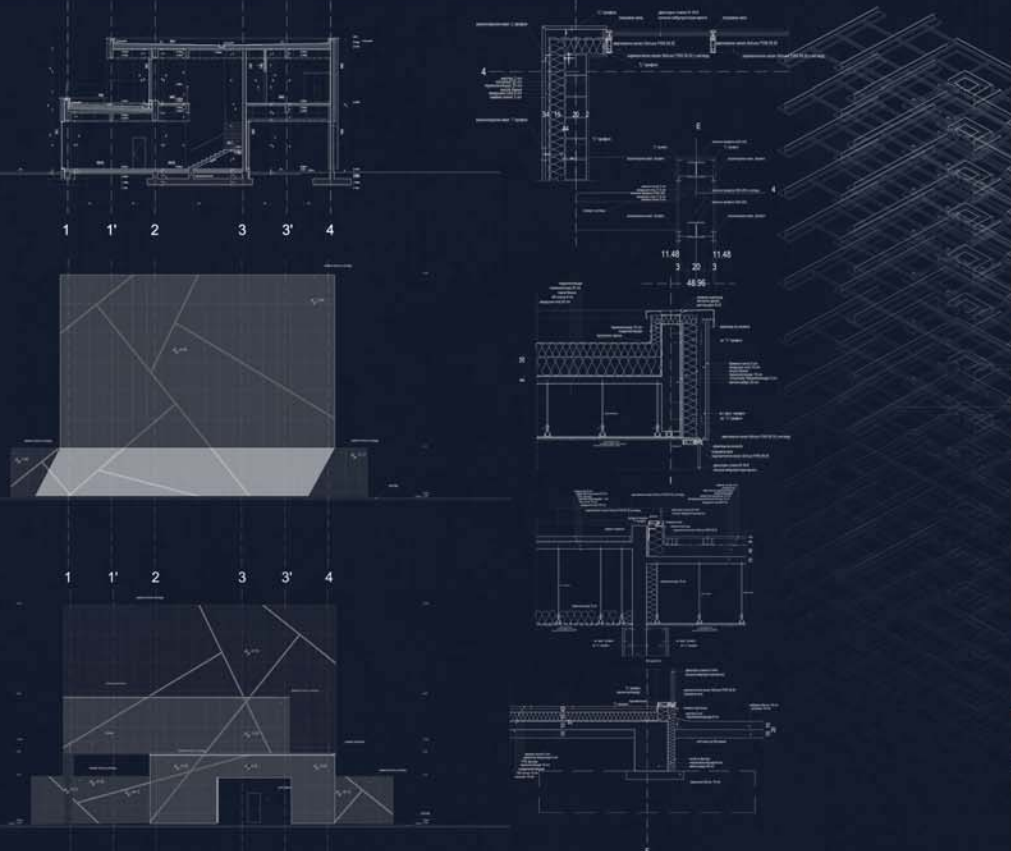
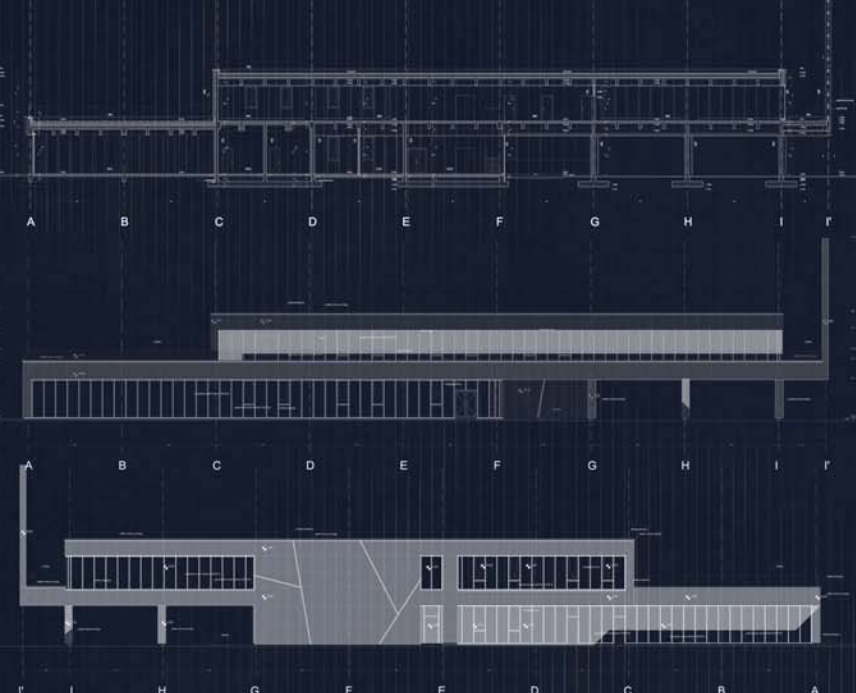
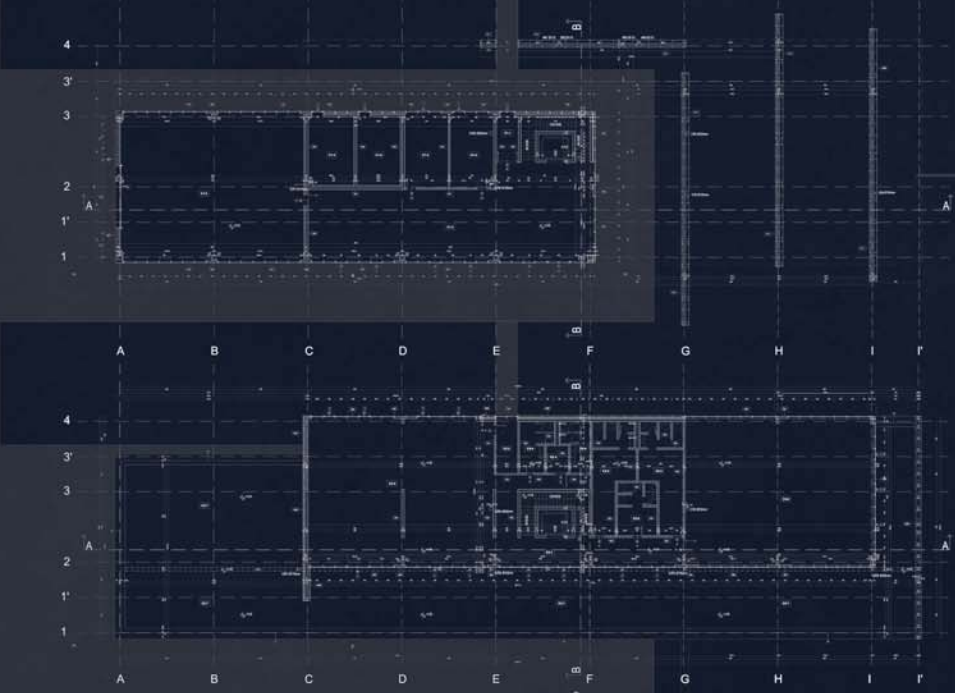

ЈЕДРИЛИЧАРСКИ
КЛУБ - САВА

наставник:
др Дејан Васовић

Невена Лукић,
асистент

Кристина Антић
2019/11057

ПРОЈЕКАТ С03А

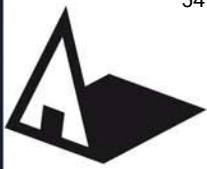

Универзитет у Београду
Архитектонски факултет

ОСНОВНЕ АКАДЕМСКЕ СТУДИЈЕ
АРХИТЕКТУРА
ИНТЕГРИСАНЕ АКАДЕМСКЕ СТУДИЈЕ
АРХИТЕКТУРА

школска година 2021/2022
СТУДИЈСКА ЦЕЛИНА С03

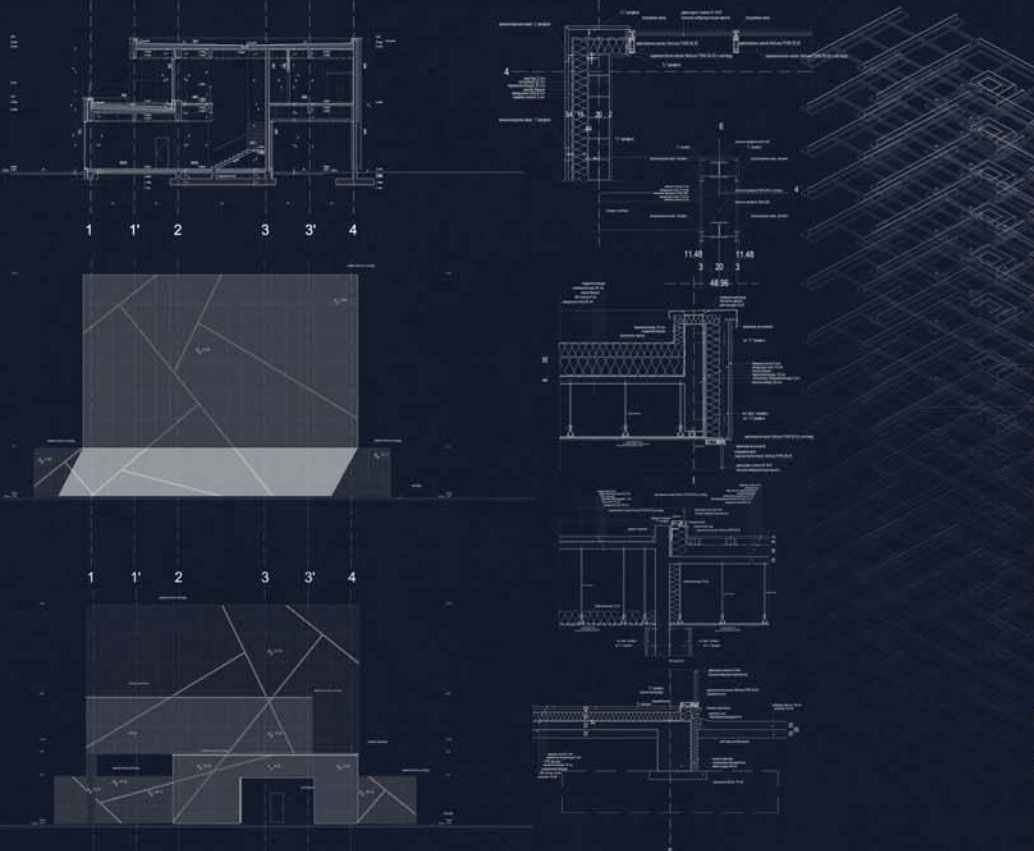

ЈЕДРИЛИЧАРСКИ
КЛУБ - САВА

наставник:
др Дејан Васовић

Невена Лукић,
асистент

Дуња Смиљанић
2019/11174

ПРОЈЕКАТ С03А



Универзитет у Београду
Архитектонски факултет

ИНТЕГРИСАНЕ АКАДЕМСКЕ СТУДИЈЕ
АРХИТЕКТУРА

школска година 2011/2012
СТУДИЈСКА ЦЕЛИНА С03

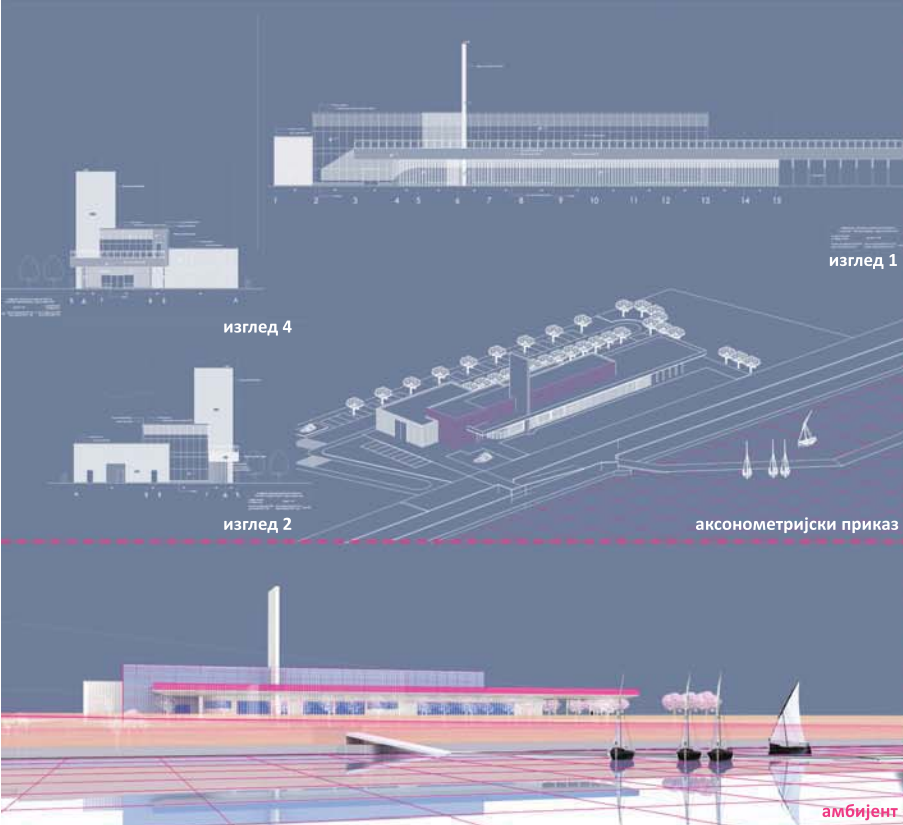

изглед 1

изглед 4

изглед 2

аксонометријски приказ

амбијент



попречни пресек



деталји

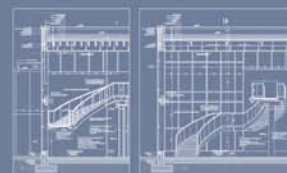

сегмент степеница



поджњи пресек



основа спрата

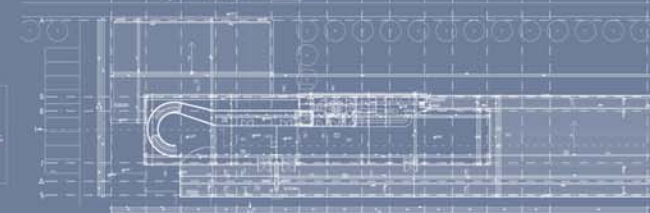

основа призмеља

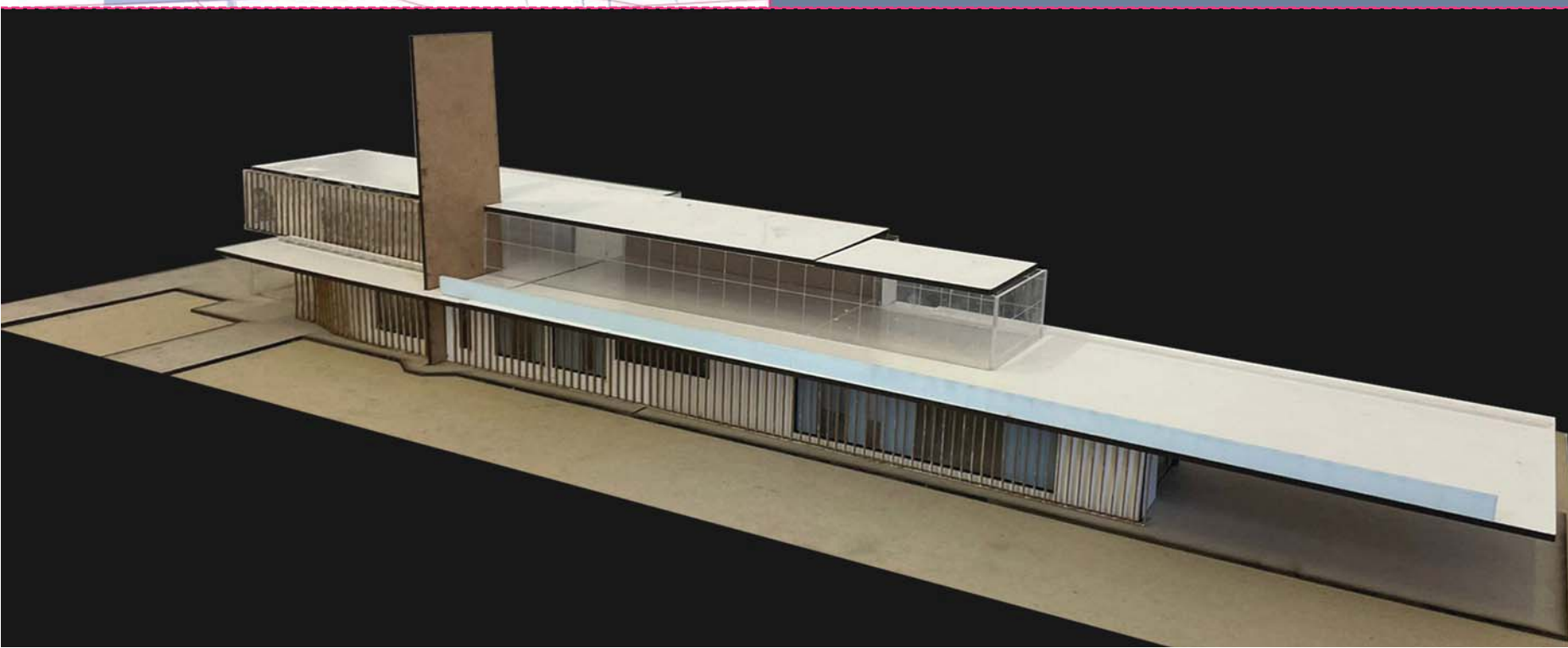
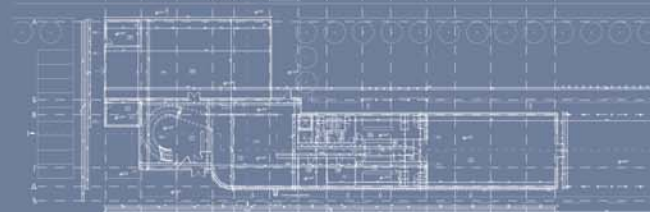

ЈЕДРИЛИЧАРСКИ
КЛУБ - САВА

наставник:

др ДЕЈАН ВАСОВИЋ,
доцент

арх. НЕВЕНА ЛУКИЋ,
асистент

ДУЊА ПОПОВИЋ
2019_11041

макета

ПРОЈЕКАТ С03А



Универзитет у Београду
Архитектонски факултет

ИНТЕГРИСАНЕ АКАДЕМСКЕ СТУДИЈЕ
АРХИТЕКТУРА

школска година 2021/2022
СТУДИЈСКА ЦЕЛИНА С03

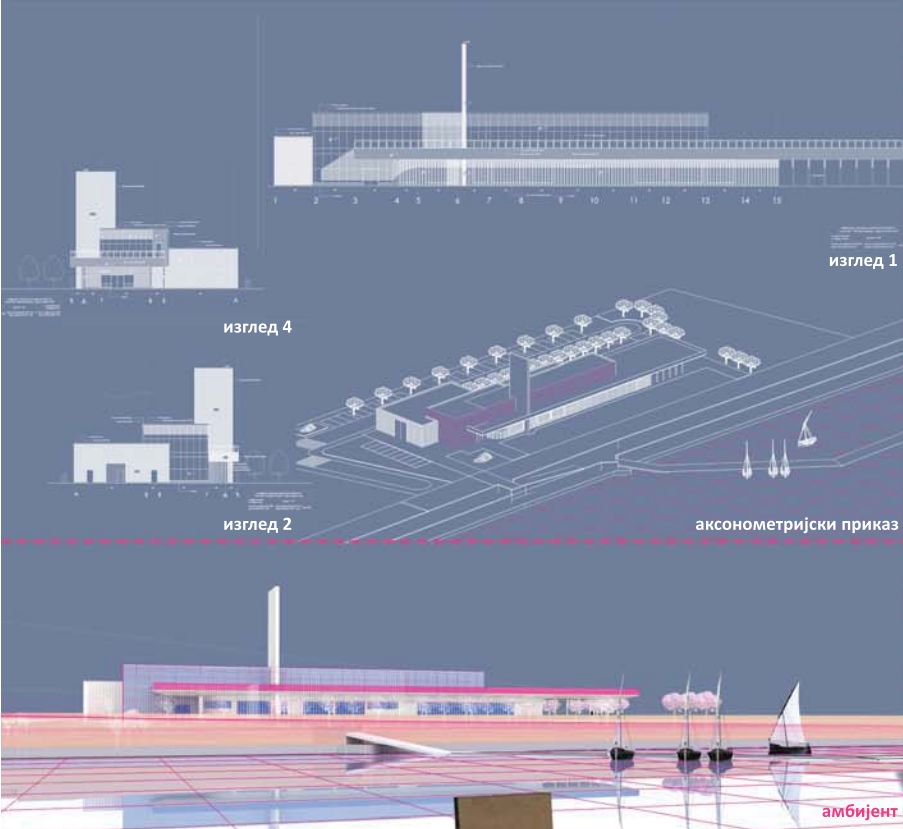

изглед 1

изглед 4

изглед 2

аксонометријски приказ

амбијент



попречни пресек



деталји



сегмент степеница

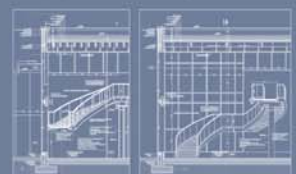

поджни пресек



основа спрата

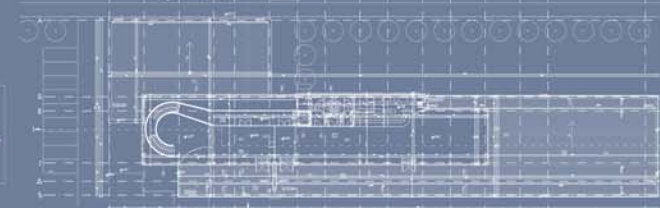

основа призмеља

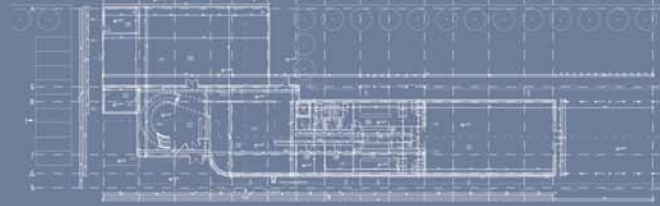

ЈЕДРИЛИЧАРСКИ
КЛУБ - САВА

наставник:

др ДЕЈАН ВАСОВИЋ,
доцент

арх. НЕВЕНА ЛУКИЋ,
асистент

МАРКО ЧЕКАНОВИЋ
2019_11025

макета

ПРОЈЕКАТ С03А

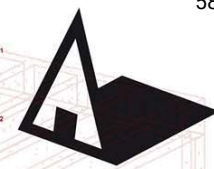

Универзитет у Београду
Архитектонски факултет
ОСНОВНЕ АКАДЕМСКЕ СТУДИЈЕ
АРХИТЕКТУРА

школска година 2021/2022
СТУДИЈСКА ЦЕЛИНА С03

**ЈЕДРИЛИЧАРСКИ
КЛУБ - САВА**

наставник:
др ДЕЈАН ВАСОВИЋ,
доцент
НЕВЕНА ЛУКИЋ,
асистент

ТЕА РАДОЛИЧИЋ
2019/11082

ПРОЈЕКАТ С03А

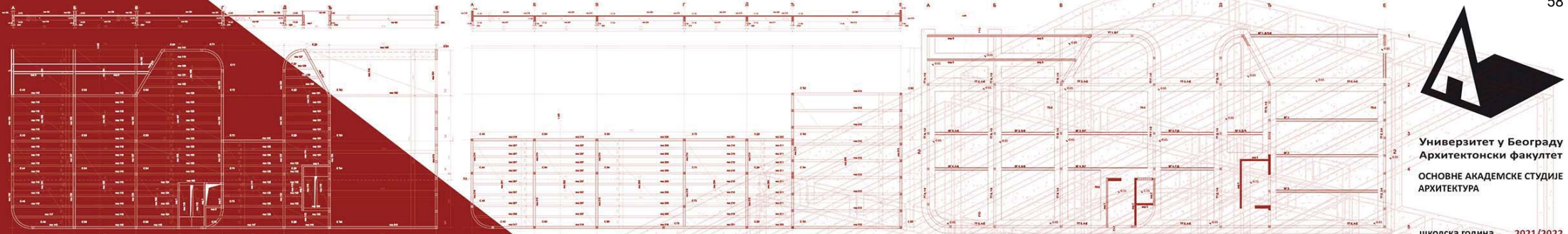

План оплате приземља

План оплате крова

Основа темеља

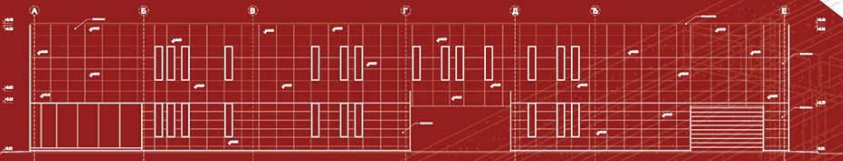

Фасада дворшшна



Фасада бочна лева

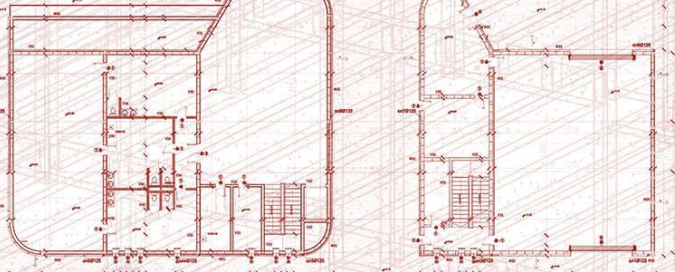

Основа приземља



Фасада према променад

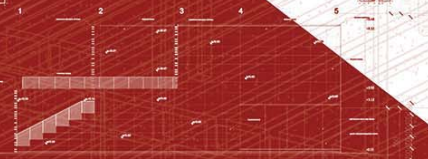

Фасада бочна десна

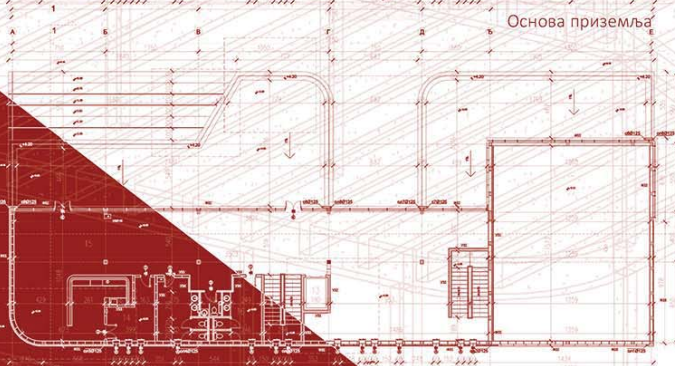

Основа спрата

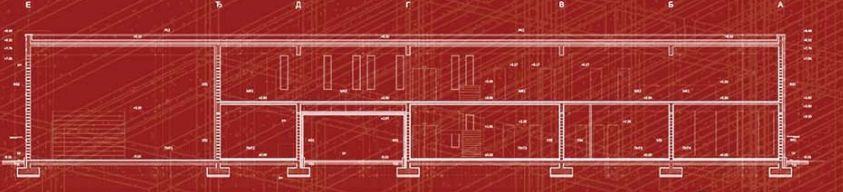

Пресек 2-2

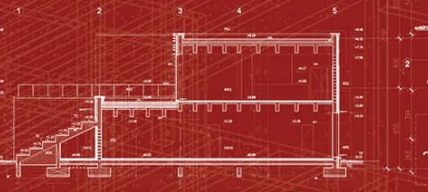

Пресек 1-1

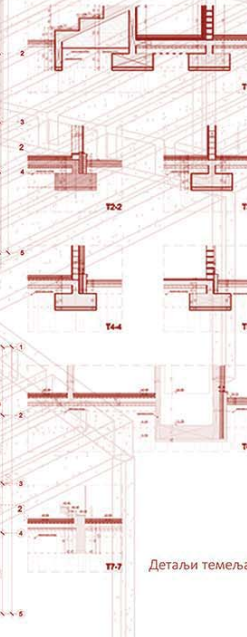

Детаљи темеља



Амбијент

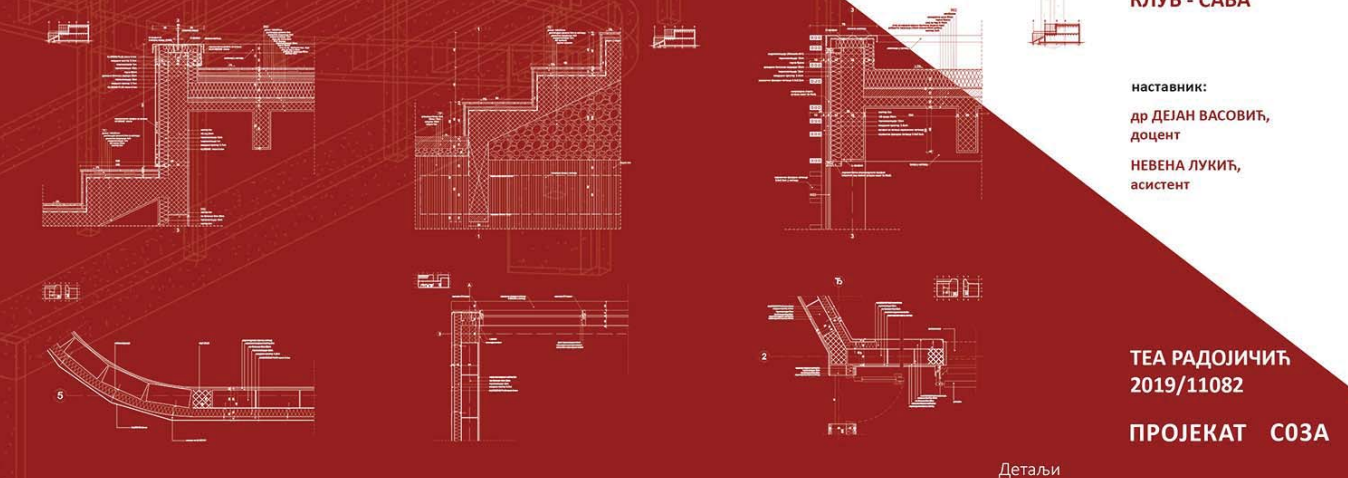

Детаљи



Универзитет у Београду
Архитектонски факултет
ОСНОВНЕ АКАДЕМСКЕ СТУДИЈЕ
АРХИТЕКТУРА

школска година 2021/2022
СТУДИЈСКА ЦЕЛИНА С03

школска година 2021/2022
СТУДИЈСКА ЦЕЛИНА С03

План оплате приземља

План оплате крова

Основа темеља

Фасада дворишна

Фасада бочна лева

Основа приземља

Фасада према променад

Фасада бочна десна

Пресек 2-2

Пресек 1-1

Основа спрата

ЈЕДРИЛИЧАРСКИ
КЛУБ - САВА

наставник:
др ДЕЈАН ВАСОВИЋ,
доцент
НЕВЕНА ЛУКИЋ,
асистент

МИЛИЦА РАШКОВИЋ
2019/11015

ПРОЈЕКАТ С03А



Амбијент

Детаљи

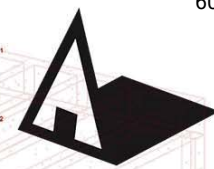

Универзитет у Београду
Архитектонски факултет
ОСНОВНЕ АКАДЕМСКЕ СТУДИЈЕ
АРХИТЕКТУРА

школска година 2021/2022
СТУДИЈСКА ЦЕЛИНА С03

**ЈЕДРИЛИЧАРСКИ
КЛУБ - САВА**

наставник:
др ДЕЈАН ВАСОВИЋ,
доцент
НЕВЕНА ЛУКИЋ,
асистент

АНЂЕЛА КОСТИЋ
2019/11077

ПРОЈЕКАТ С03А

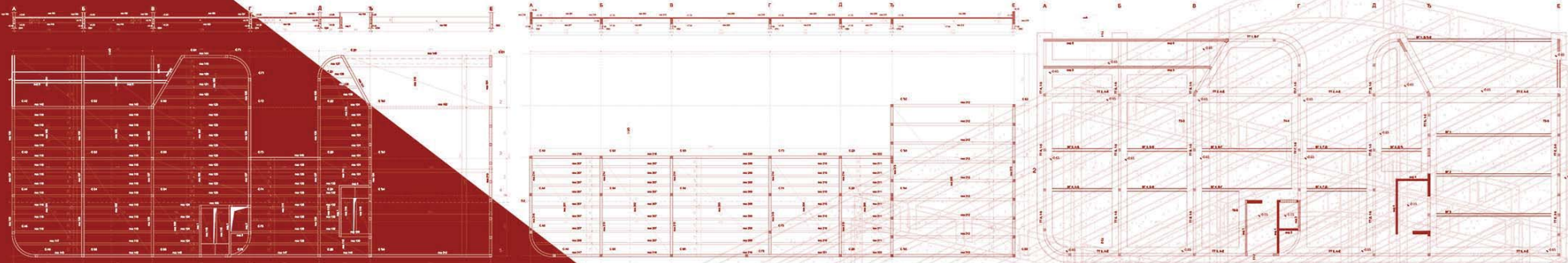

План оплате приземља

План оплате крова

Основа темеља

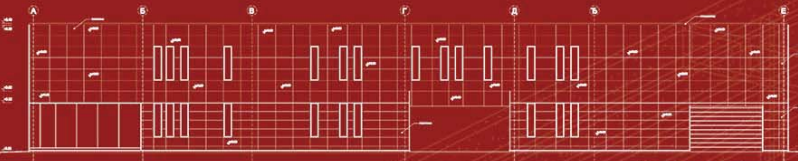

Фасада дворишна



Фасада бочна лева

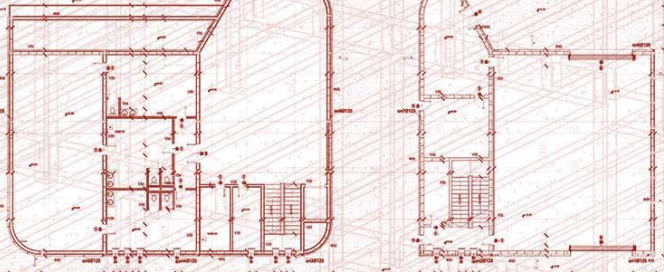

Основа приземља



Фасада према променади

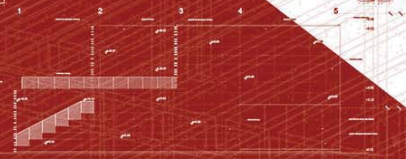

Фасада бочна десна

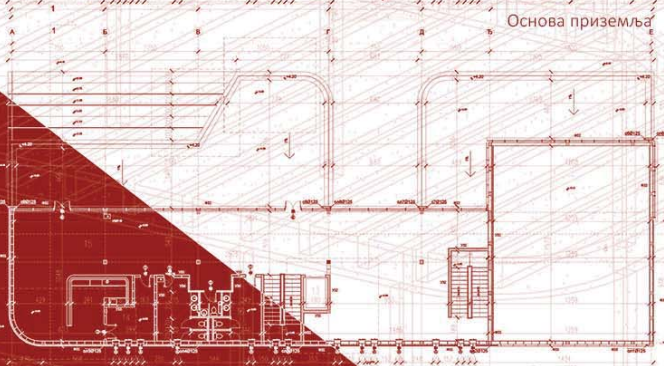

Основа спрата

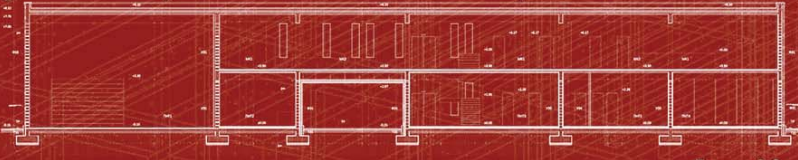

Пресек 2-2

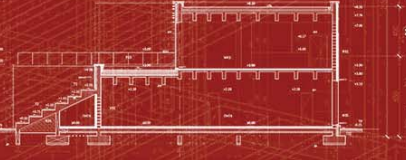

Пресек 1-1

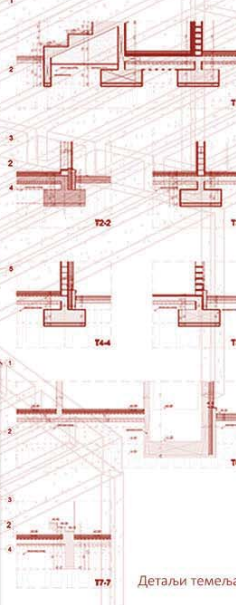

Детали темеља



Амбијент

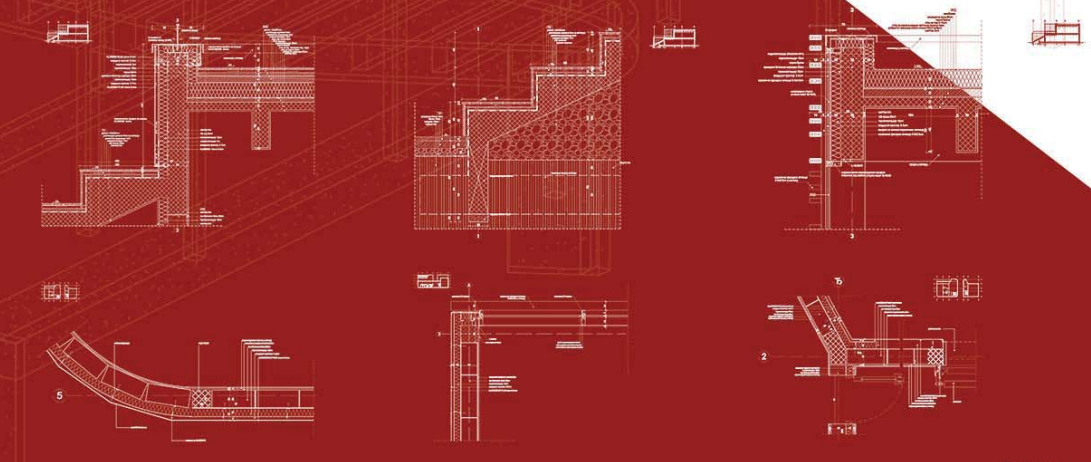

Детали



студијска целина СТУДИО 03 - РАЗВОЈ ПРОЈЕКТА

СТУДИО ПРОЈЕКАТ С03а

DESIGN STUDIO S03a

study unit: STUDIO 03 - PROJECT DEVELOPMENT

наставник: арх. Драган Марчетић, ванредни професор
сарадник: арх. Дарко Павићевић, асистент

teacher: arch. Dragan Marčetić, Associate Professor
teaching associate: arch. Darko Pavićević, Teaching Assistant

Циљ предмета је да се студенти кроз различите фазе и елементе архитектонско-урбанистичког пројекта, као симулације поступка пројектовања зграда, упознају са потребним садржајем техничке документације, као и са релевантном регулативом из домена архитектонског пројектовања и грађења, сагледавајући нормативне утицаје на сам процес пројектовања. Пројектним задатком се предвиђа да се на задатој локацији пројектује ЈЕДРИЛИЧАРСКИ КЛУБ на атрактивној и сагледљивој локацији града на десној обали реке Саве између старог железничког моста и моста Газела.

Пројектовати клуб као утилитарни простор намењен пре свега спортским активностима, презентацијом једриличарског спорта и речног окружења. Конструктивни систем објекта треба да буде усклађен са његовом наменом, а обликовањем и материјализацијом клуба треба обезбедити енергетску рационалност, као и потребну визуелну препознатљивост.

The goal of the course is for students to familiarize themselves with the necessary content of technical documentation, as well as with the relevant regulations in the field of architectural design and construction, looking at the normative influences on the design process itself, through the various phases and elements of an architectural-urban project, as a simulation of the building design process. The terms of reference envision that a SAILING CLUB will be designed in an attractive and visible location of the city on the right bank of the Sava river between the old railway bridge and the Gazela bridge.

Design the club as a utilitarian space intended primarily for sports activities, the presentation of sailing sports and the river environment. The constructive system of the building should be aligned with its purpose, and the design and materialization of the club should ensure energy rationality, as well as the required visual recognition.



Једрење: Бањац 22. на Светском првенству младих



Универзитет у Београду
Архитектонски факултет

ОСНОВНЕ АКАДЕМСКЕ СТУДИЈЕ
АРХИТЕКТУРА
ИНТЕГРИСАНЕ АКАДЕМСКЕ СТУДИЈЕ
АРХИТЕКТУРА

школска година 2021/2022
СТУДИЈСКА ЦЕЛИНА СОЗ



ОСНОВА ПРИЗЕМЉА

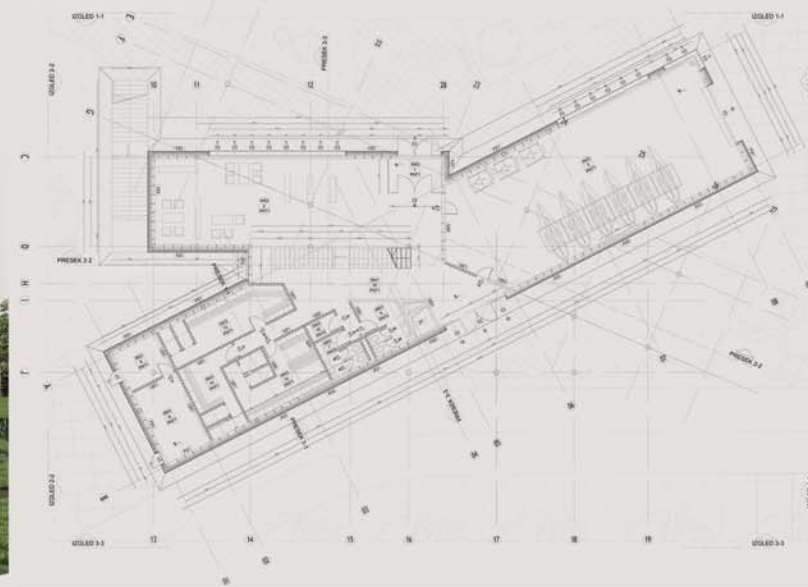

ОСНОВА 1. СПРАТА

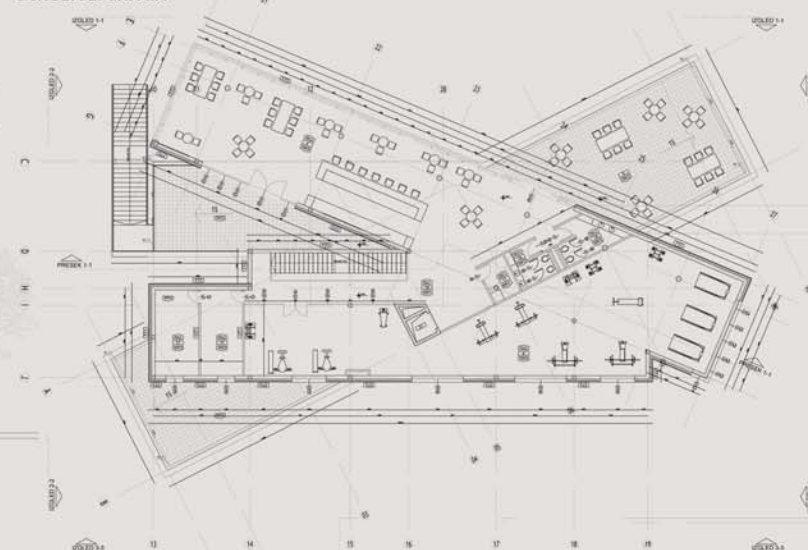

ЈЕДРИЛИЧАРСКИ
КЛУБ - САВА

наставник:

ДРАГАН МАРЧЕТИЋ,
ванредни професор

ДАРКО ПАВИЋЕВИЋ,
асистент

ЈЕЛЕНА ЛАЗИЋ,
демонстратор

АЛЕКСАНДАР
ПОПОВИЋ
11073/2019

ПРОЈЕКАТ СОЗА

Објекат је планиран на десној обали реке Саве уз шеталиште. Обликовање једрилчарског клуба су линеарно усмерили привилегован поглед на Нови Београд, мостове на Сави и панораму Београда. Како су се правци пружали унакрсно, форма објекта се формирала пратећи водиле праваца, а затим потребе корисника Једрилчарског клуба. Унутрашњост објекта је подељена на целине које се састоје од: хангара за једрилице, свлачионица, просторија за дружење, теретане, кафића, мокрих чворова, техничких просторија и комуникација које обједињују простор. Објекат тежи да свим корисницима прижи пријатан амбијент, отварајући унутрашњи простор на околини и интегришући се са њом.

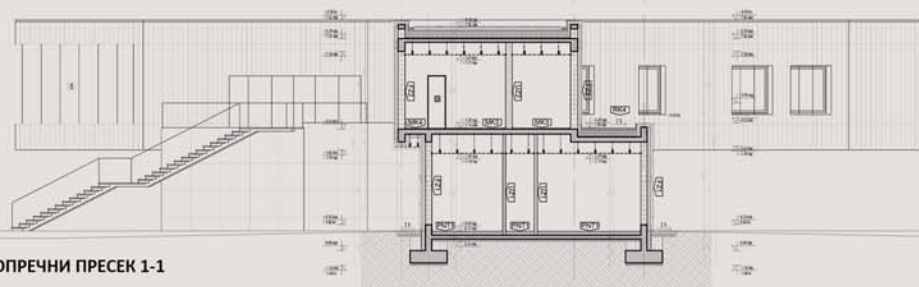

ПОПРЕЧНИ ПРЕСЕК 1-1

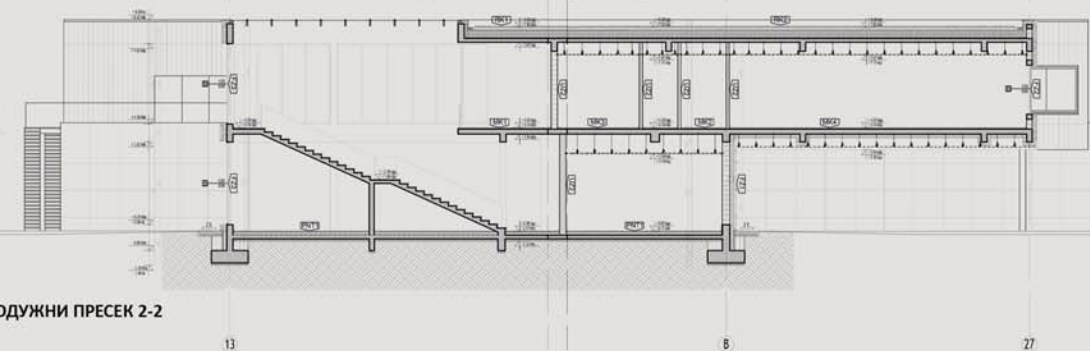

ПОДУЖНИ ПРЕСЕК 2-2

КАРАКТЕРИСТИЧНИ ДЕТАЉИ ПРЕСЕКА 1-1

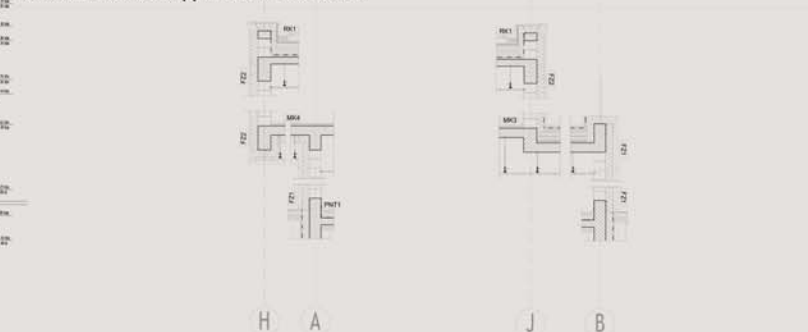



Универзитет у Београду
Архитектонски факултет

ОСНОВНЕ АКАДЕМСКЕ СТУДИЈЕ
АРХИТЕКТУРА
ИНТЕГРИСАНЕ АКАДЕМСКЕ СТУДИЈЕ
АРХИТЕКТУРА

школска година 2021/2022
СТУДИЈСКА ЦЕЛИНА С03



ОСНОВА ПРИЗЕМЉА

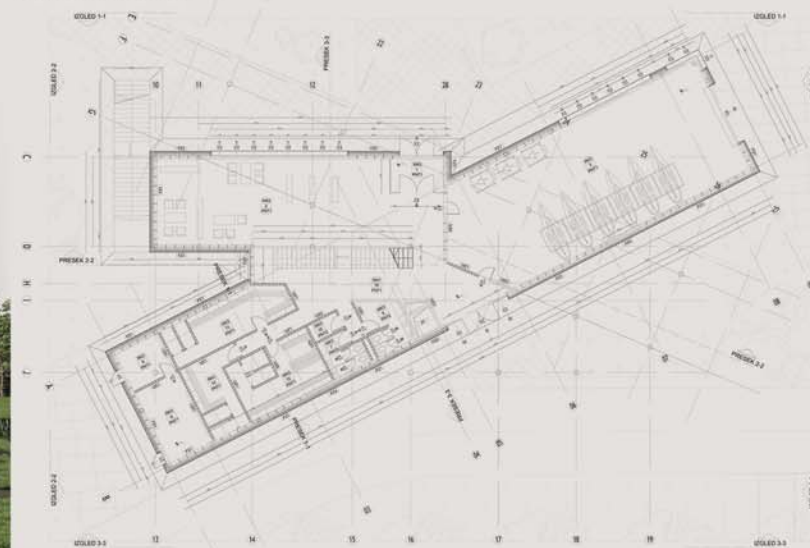

ОСНОВА 1. СПРАТА

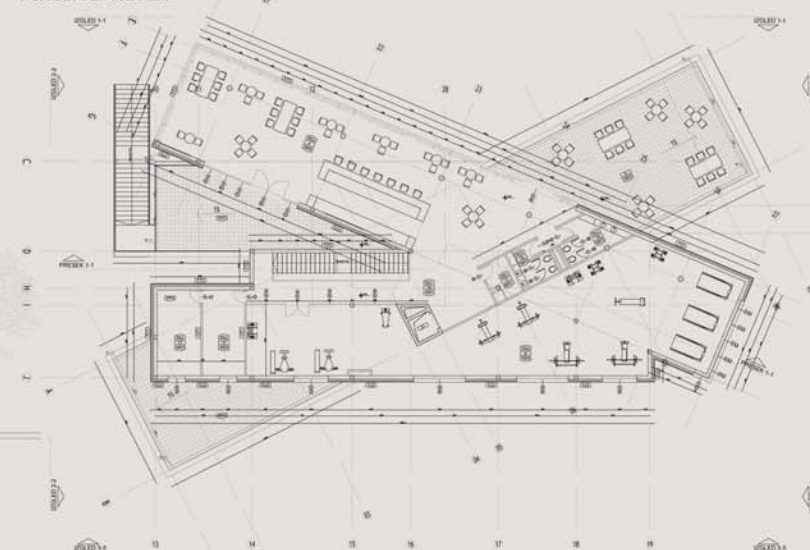

ЈЕДРИЛИЧАРСКИ
КЛУБ - САВА

наставник:

ДРАГАН МАРЧЕТИЋ,
вандредни професор

ДАРКО ПАВИЋЕВИЋ,
асистент

ЈЕЛЕНА ЛАЗИЋ,
демонстратор

МИЉАНА
МАРИЋ
11005/2019

ПРОЈЕКАТ С03А

Објекат је планиран на десној обали реке Саве уз шеталиште. Обликовање једриличарског клуба су линеарно усмерили привилегован поглед на Нови Београд, мостове на Сави и панораму Београда. Како су се правци пружали унакрсно, форма објекта се формирала пратећи водиле праваца, а затим потребе корисника Једриличарског клуба. Унутрашњост објекта је подељена на целине које се састоје од: хангара за једрилице, свлачионица, просторија за дружење, теретане, кафића, мокрих чворова, техничких просторија и комуникација које обједињују простор. Објекат тежи да свим корисницима прижи пријатан амбијент, отварајући унутрашњи простор на околини и интегришући се са њом.

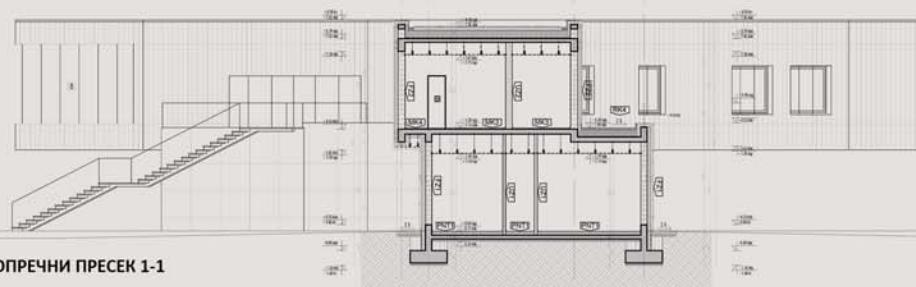

ПОПРЕЧНИ ПРЕСЕК 1-1

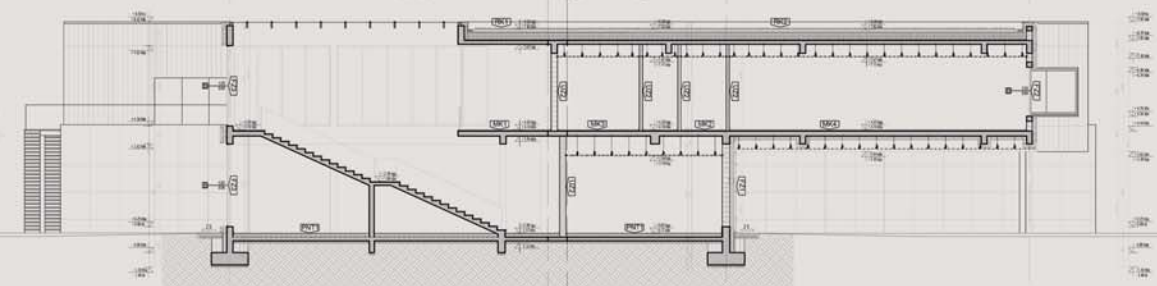

ПОДУЖНИ ПРЕСЕК 2-2

КАРАКТЕРИСТИЧНИ ДЕТАЉИ СЕГМЕНАТА ОСНОВЕ ПРИЗЕМЉА

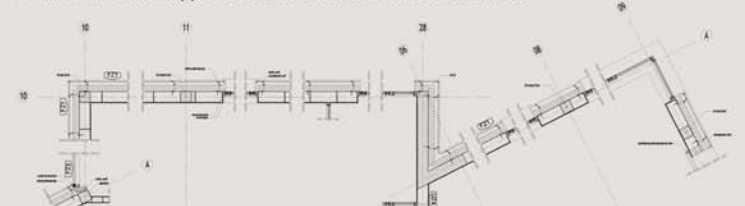



Универзитет у Београду
Архитектонски факултет

ОСНОВНЕ АКАДЕМСКЕ СТУДИЈЕ
АРХИТЕКТУРА
ИНТЕГРИСАНЕ АКАДЕМСКЕ СТУДИЈЕ
АРХИТЕКТУРА

школска година 2021/2022
СТУДИЈСКА ЦЕЛИНА С03



ОСНОВА ПРИЗЕМЉА

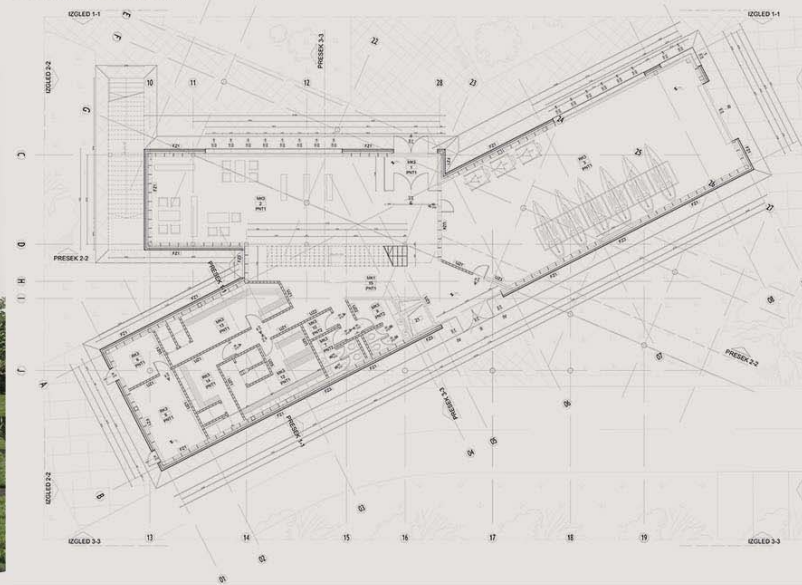

ОСНОВА 1. СПРАТА

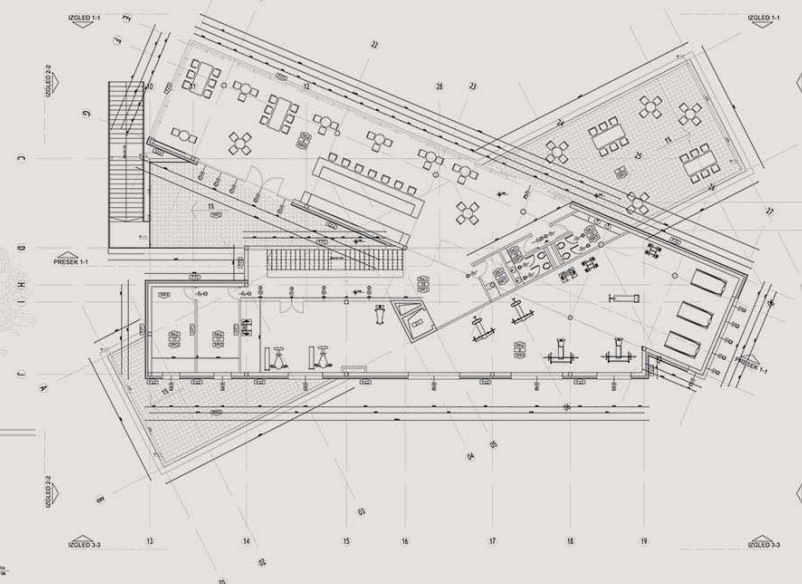

ЈЕДРИЛИЧАРСКИ
КЛУБ - САВА

наставник:

ДРАГАН МАРЧЕТИЋ,
вандредни професор

ДАРКО ПАВИЋЕВИЋ,
асистент

ЈЕЛЕНА ЛАЗИЋ,
демонстратор

РАДОВАНКА
МИЛОШЕВИЋ
11092/2019

ПРОЈЕКАТ С03А

Објекат је планиран на десној обали реке Саве уз шеталиште. Обликовање једриличарског клуба су линеарно усмерили привилегован поглед на Нови Београд, мостове на Сави и панораму Београда. Како су се правци пружали унакрсно, форма објекта се формирала пратећи водиле праваца, а затим потребе корисника Једриличарског клуба. Унутрашњост објекта је подељена на целине које се састоје од: хангара за једрилице, свлачионица, просторија за дружење, теретане, кафића, мокрих чворова, техничких просторија и комуникација које обједињују простор. Објекат тежи да свим корисницима пружи пријатан амбијент, отварајући унутрашњи простор ка околини и интегришући се са њом.

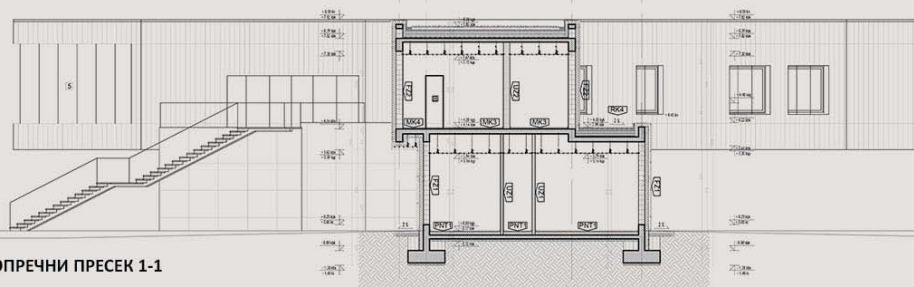

ПОПРЕЧНИ ПРЕСЕК 1-1

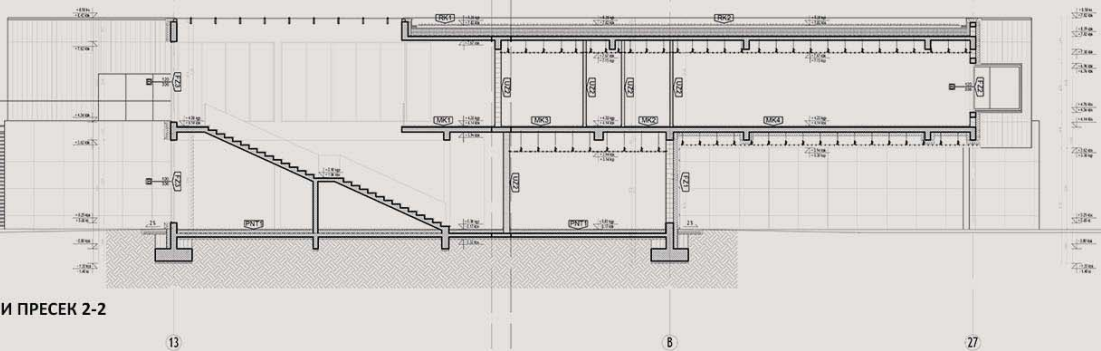

ПОДУЖНИ ПРЕСЕК 2-2

КАРАКТЕРИСТИЧНИ ДЕТАЉИ СЕГМЕНАТА ОСНОВЕ ПРИЗЕМЉА

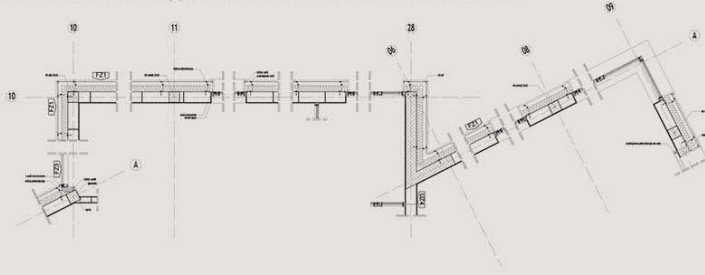



ОСНОВА ПРИЗЕМЉА

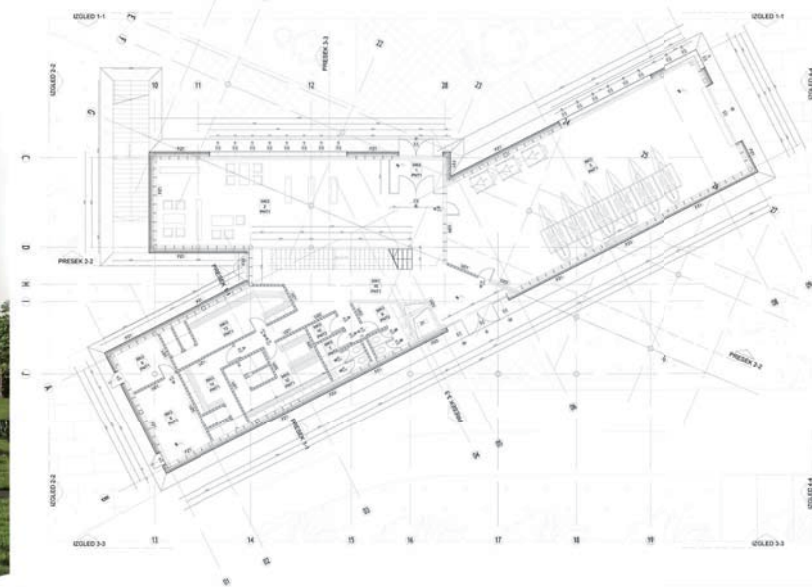

Универзитет у Београду
Архитектонски факултет

ОСНОВНЕ АКАДЕМСКЕ СТУДИЈЕ
АРХИТЕКТУРА
ИНТЕГРИСАНЕ АКАДЕМСКЕ СТУДИЈЕ
АРХИТЕКТУРА

школска година 2021/2022
СТУДИЈСКА ЦЕЛИНА С03

ЈЕДРИЛИЧАРСКИ
КЛУБ - САВА

НАСТАВНИК:

ДРАГАН МАРЧЕТИЋ,
вандредни професор

ДАРКО ПАВИЋЕВИЋ,
асистент

ЈЕЛЕНА ЛАЗИЋ,
демонстратор

ТАДЕЈ
ЂУТОВИЋ
12022-2019

ПРОЈЕКАТ С03А

Објекат је планиран на десној обали реке Саве уз шеталиште. Обликовање једриличарског клуба су линеарно усмерени привилегован поглед на Нови Београд, мостове на Сави и панораму Београда. Како су се правци пружали унакрсно, форма објекта се формирала пратећи водиле праваца, а затим потребе корисника Једриличарског клуба. Унутрашњост објекта је подељена на целине које се састоје од: хангара за једрилице, свлачионица, просторија за дружење, теретане, кафића, мокрих чворова, техничких просторија и комуникација које обједињују простор. Објекат тежи да свим корисницима прижи пријатан амбијент, отварајући унутрашњи простор на околини и интегришући се са њом.

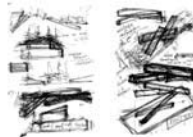

ОСНОВА 1. СПРАТА

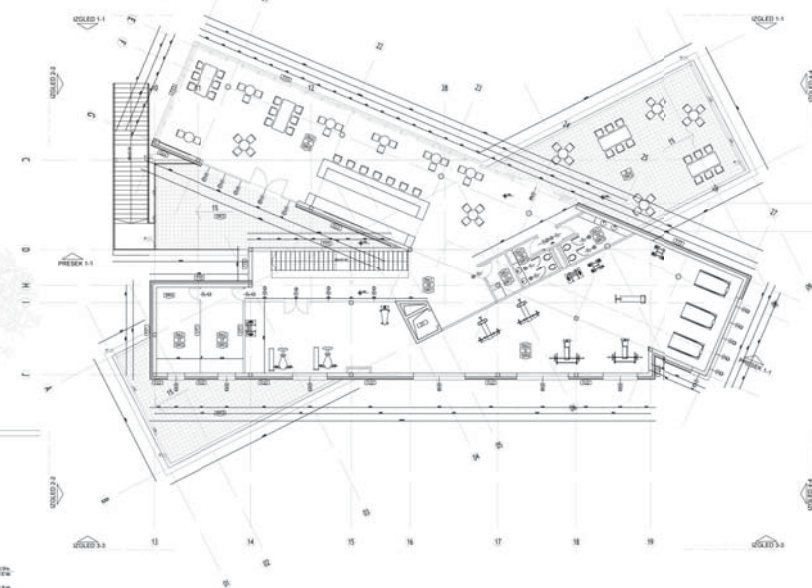

КАРАКТЕРИСТИЧНИ ДЕТАЉИ СЕГМЕНАТА ОСНОВЕ СПРАТА

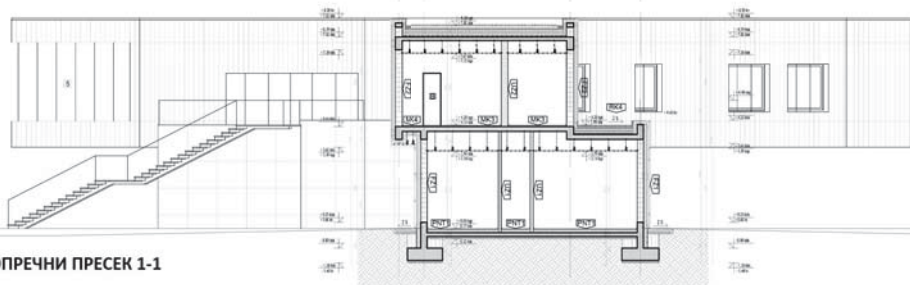
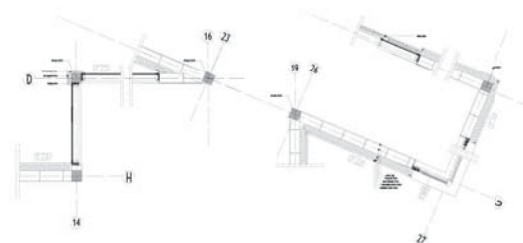

ПОПРЕЧНИ ПРЕСЕК 1-1

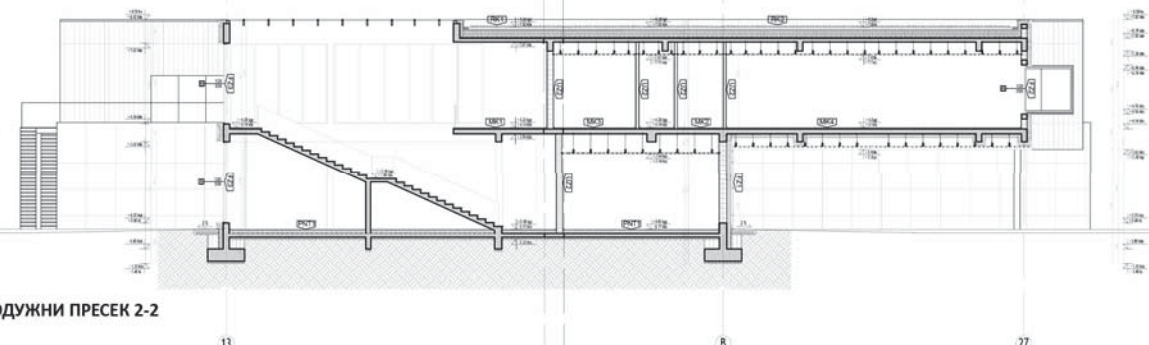

ПОДУЖНИ ПРЕСЕК 2-2



Универзитет у Београду
 Архитектонски факултет
 ОСНОВНЕ АКАДЕМСКЕ СТУДИЈЕ
 АРХИТЕКТУРА
 ИНТЕГРИСАНЕ АКАДЕМСКЕ СТУДИЈЕ
 АРХИТЕКТУРА
 школска година 2019/2020
 СТУДИЈСКА ЦЕЛИНА С03

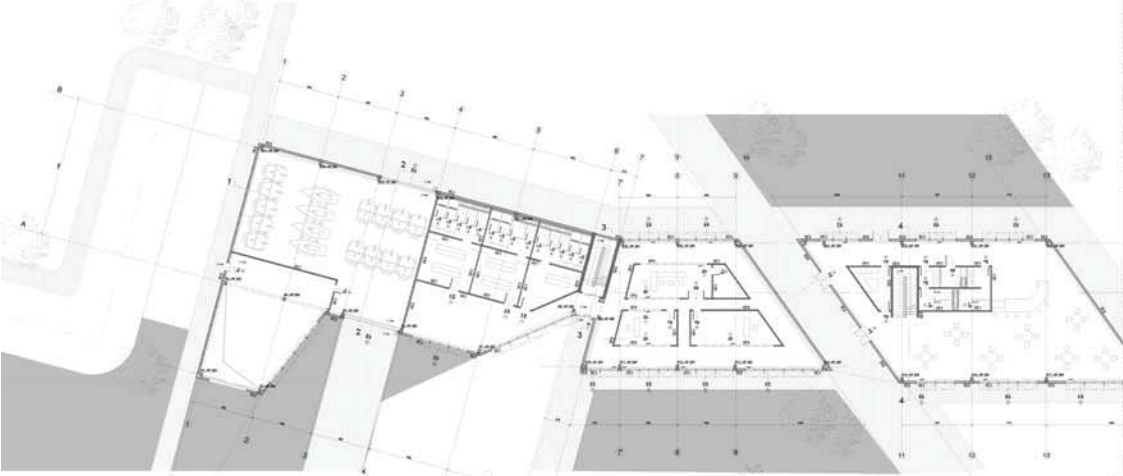

РЕШЕЊЕ ЗА ПЛАН
 др. Драган Марчетић
 студент
 Косара Ђуровић 2019_11141
 Јелена Јазбић 2019_10961
 227
 Р:1:100

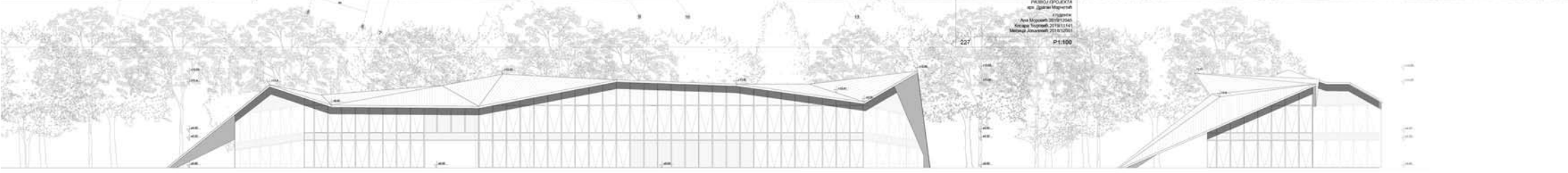

**ЈЕДРИЛИЧАРСКИ
 КЛУБ - САВА**

наставник:
 др. ДРАГАН МАРЧЕТИЋ,
 арх. ДАРЈО ПАВИЋЕВИЋ,
 асистент
 ЈЕЛЕНА ЈАЗБИЋ,
 демонстратор

КОСАРА ЂУРОВИЋ
 2019_11141

ПРОЈЕКАТ С03А



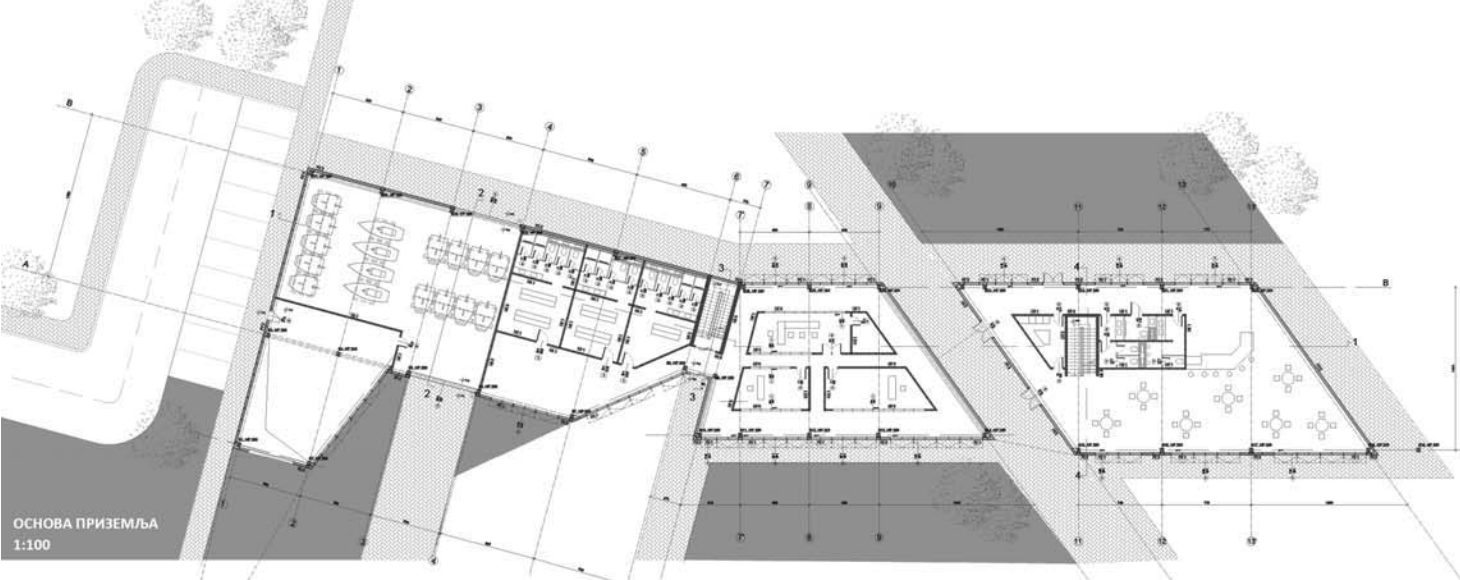

ОСНОВА ПРИЗЕМЉА
1:100



ИЗГЛЕД

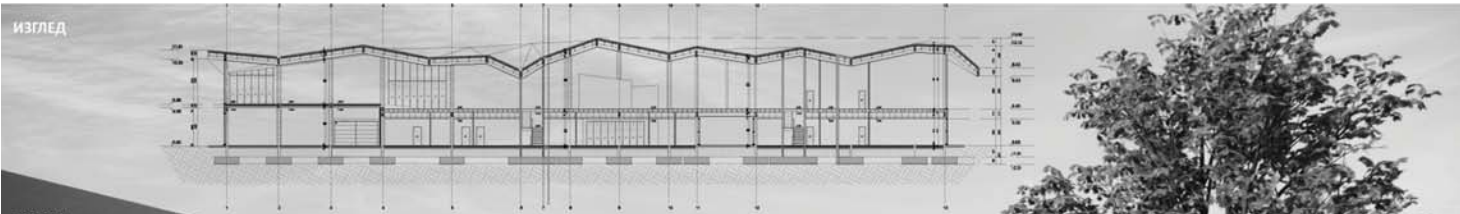

ПРЕСЕК
1:100



РЕНДЕР



Универзитет у Београду
 Архитектонски факултет
 ОСНОВНЕ АКАДЕМСКЕ
 СТУДИЈЕ
 АРХИТЕКТУРА



школска година
 2021/2022
 СТУДИЈСКА ЦЕЛИНА СОЗ



ЈЕДРИЛИЧАРСКИ
 КЛУБ - САВА

наставник:

арх. Драган Марчетић,
 ванредни професор

маст. инж. арх. Дарко
 Павићевић,
 асистент



АНА МОРОВИЋ
 2019/12045

ПРОЈЕКАТ СОЗА



Универзитет у Београду
Архитектонски факултет
ОСНОВНЕ АКАДЕМСКЕ СТУДИЈЕ
АРХИТЕКТУРЕ

школска година 2021/2022
СТУДИЈСКА ЦЕЛИНА С03

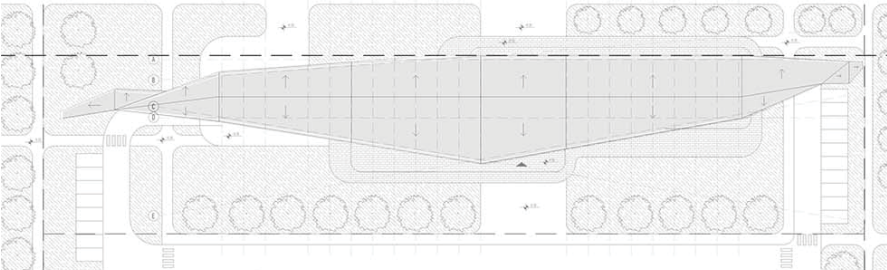

Situacija

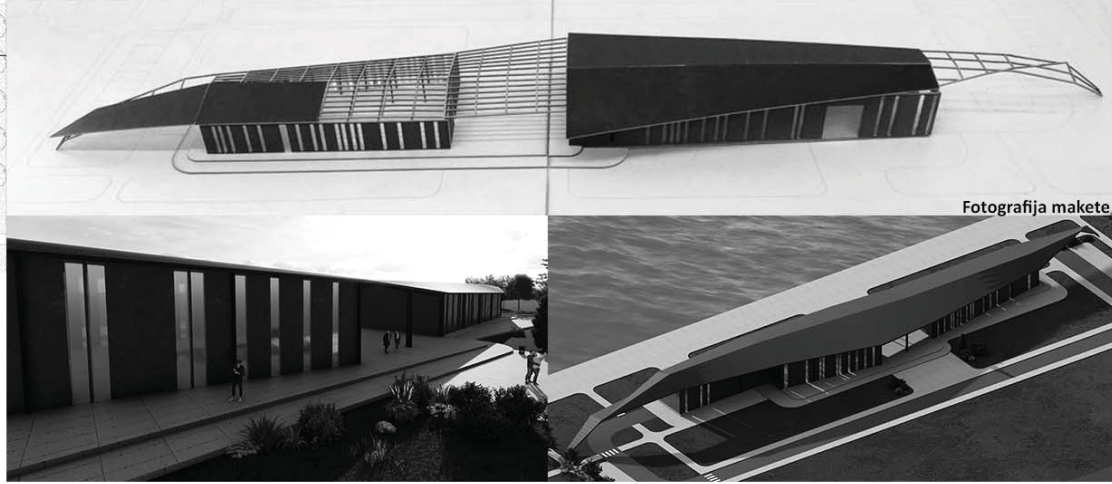

Fotografija makete

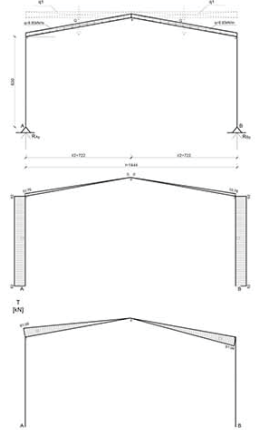

Luk na tri zgloba ram

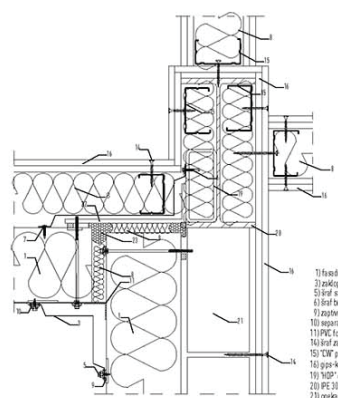

Detalj ugla objekta

- 1) fasadni vanjski panel - keram. čelik 15cm
- 2) podkrovlje profiliran lim 0.6 mm
- 3) snaf baz podšalke
- 4) zaporna masa
- 5) izolacija
- 6) 110 PVC folija
- 7) 140 snaf za lakiranje gips-kartonskih ploča
- 8) 150 CW profil
- 9) gips-kartonske ploče 1.25cm
- 10) 180*180*160mm
- 11) PVC folija
- 12) 20 oplate 12x25x50 5cm
- 13) 200 mm
- 14) PAB-gips

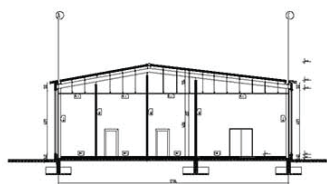

Poprečni presek

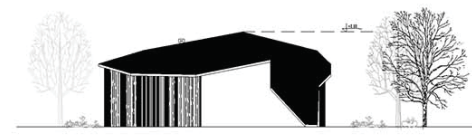

Bočne fasade

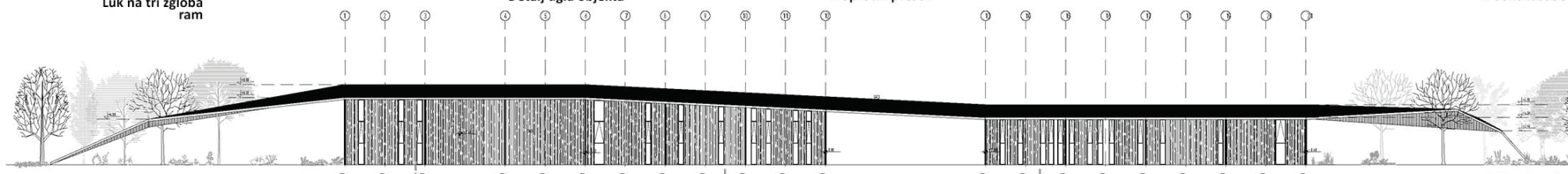
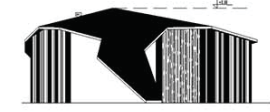

Podužna fasada

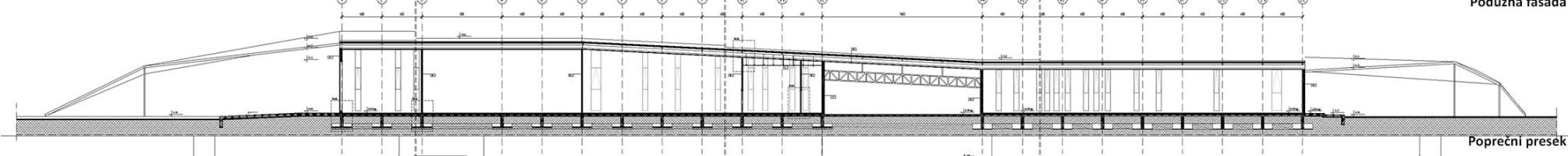

Poprečni presek

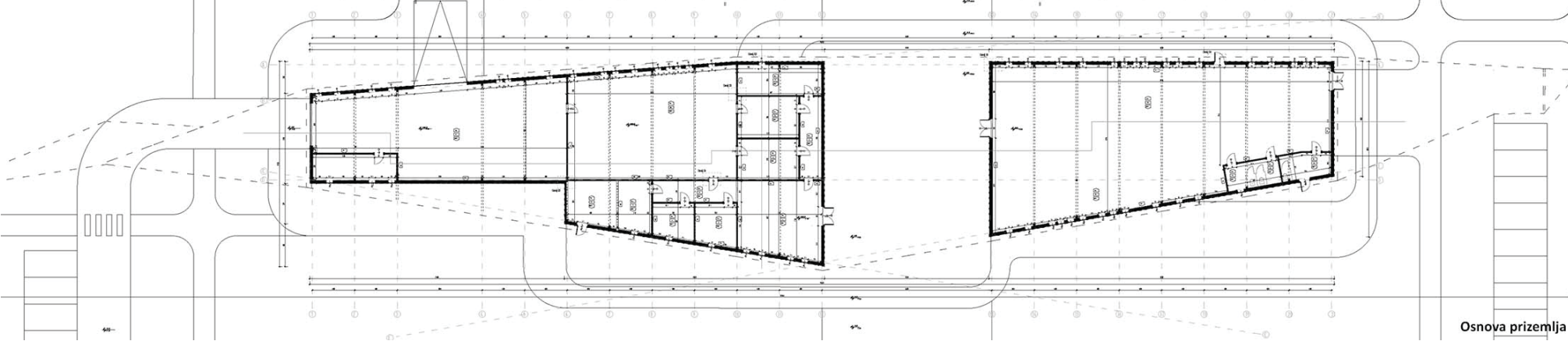

Osnova prizemlja

ЈЕДРИЛИЧАРСКИ
КЛУБ - САВА

наставник:
др Драган Марчетић
арх. Дарко Павићевић
демонстратор Јелена Лазић

Анђела Ђукић
2019_11214

ПРОЈЕКАТ С03А



Универзитет у Београду
Архитектонски факултет
ОСНОВНЕ АКАДЕМСКЕ СТУДИЈЕ
АРХИТЕКТУРЕ

школска година 2021/2022
СТУДИЈСКА ЦЕЛИНА С03

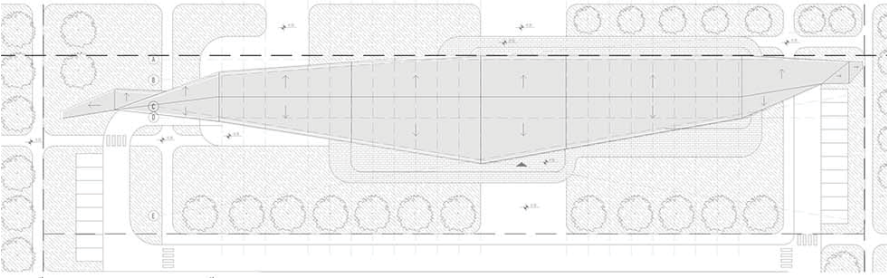

Situacija

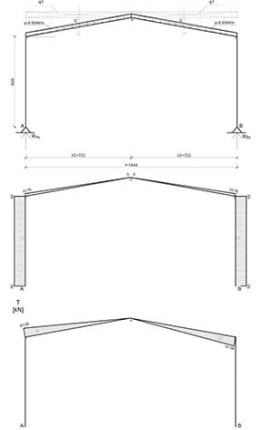

Luk na tri zgloba ram

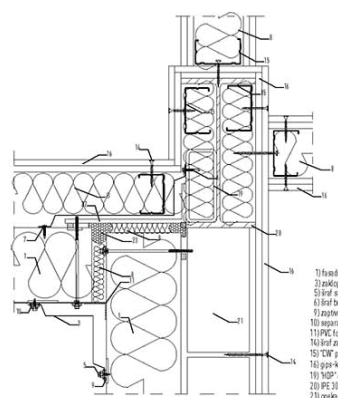

Detalj ugla objekta

- 1) Fasadni vanjski panel - keram. čelik 15cm
- 2) podkrovlje profiliran lim 0.6 mm
- 3) snaf baz podšalke
- 4) zaporna masa
- 5) izolacija
- 6) 110 PVC kida
- 7) 140 snaf za lakiranje gips-kartonskih ploča
- 8) 150 CW profil
- 9) gips-kartonske ploče 1.25cm
- 10) 180*180*180 ploča 140mm
- 11) 100 PVC stola
- 12) 20 oplate 12x25x50 5cm
- 13) 200 T1 profil
- 14) 100 PAB-gips

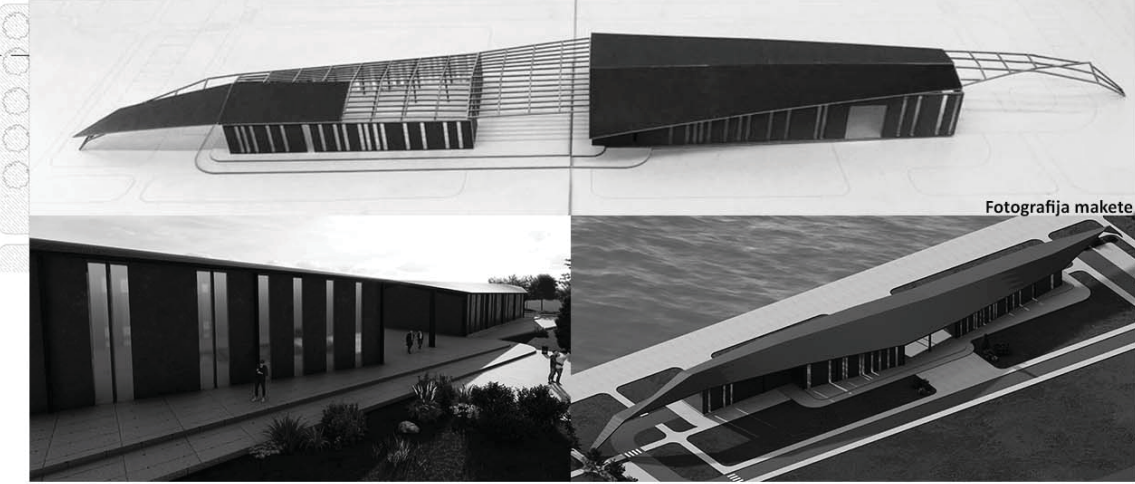

Fotografija makete

Ambijent

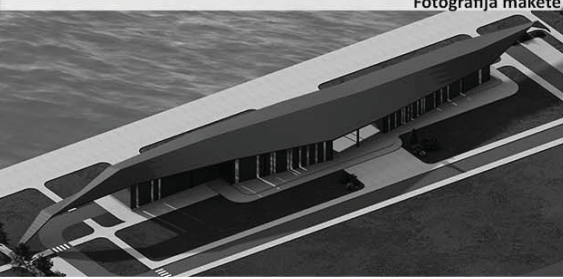

3D model

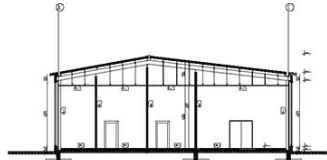

Poprečni presek

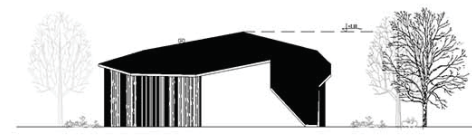

Bočne fasade

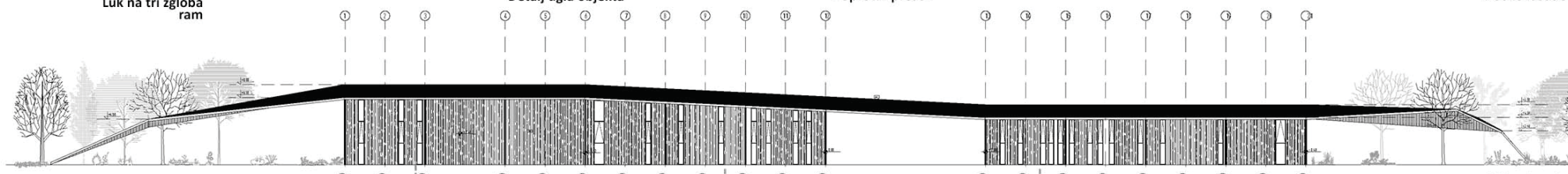
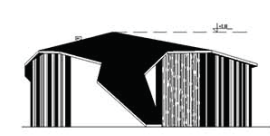

Podužna fasada

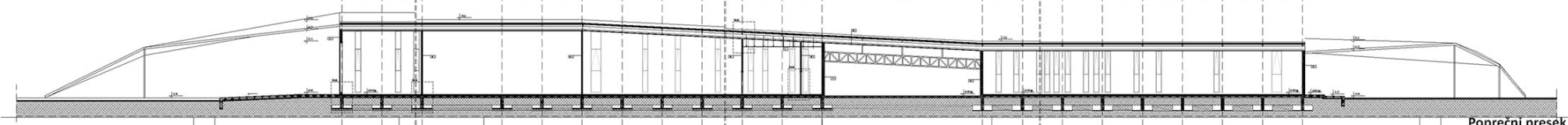

Poprečni presek

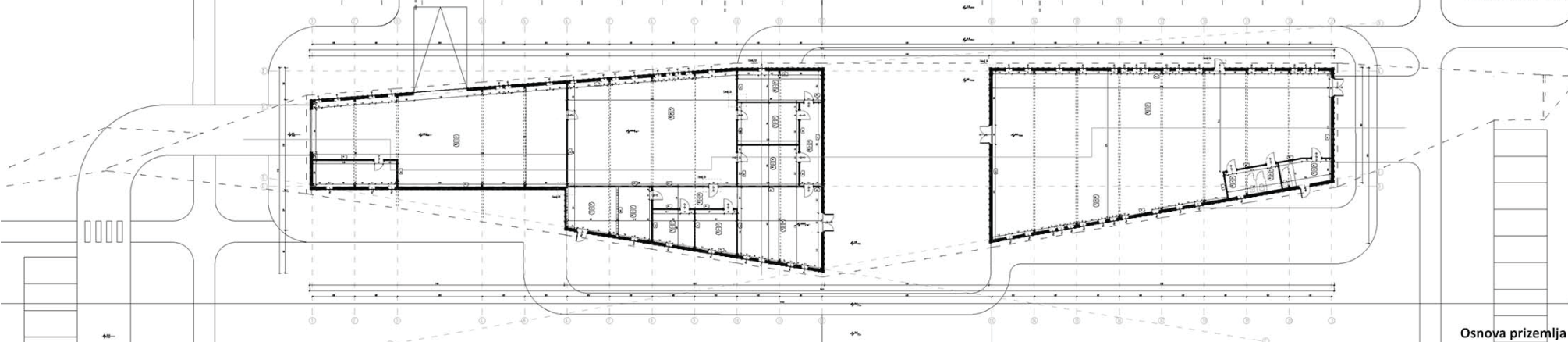

Osnova prizemlja

ЈЕДРИЛИЧАРСКИ
КЛУБ - САВА

наставник:
др Драган Марчетић
арх. Дарко Павићевић
демонстратор Јелена Лазић

Ања Николић
2019_12033

ПРОЈЕКАТ С03А

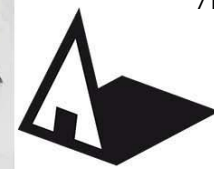

Универзитет у Београду
Архитектонски факултет
ОСНОВНЕ АКАДЕМСКЕ СТУДИЈЕ
АРХИТЕКТУРЕ

школска година 2021/2022
СТУДИЈСКА ЦЕЛИНА С03

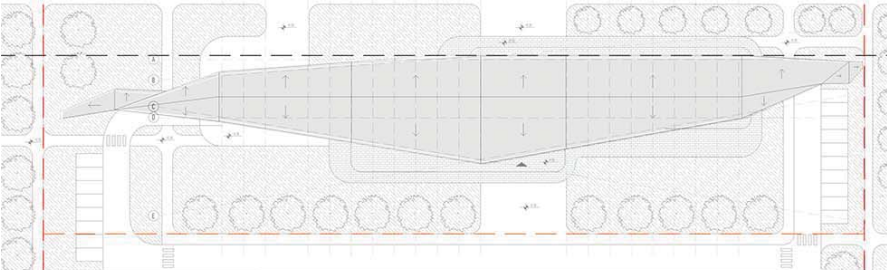

Situacija

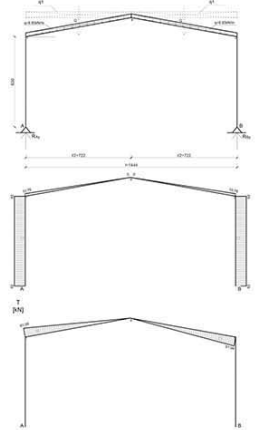

Luk na tri zgloba ram

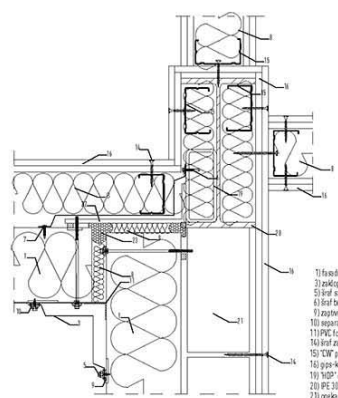

Detalj ugla objekta

- 1) fasadni vanjski paneli - keram. celik 15cm
- 2) gips-karton profiliran lim 6 mm
- 3) saof na podlozici
- 4) saof bez podlozice
- 5) zupljena masa
- 6) ispostenje
- 7) 110 PVC faza
- 8) 140mm fasadno gips-karton. ploca
- 9) CW profil
- 10) gips-karton. ploca 125cm
- 11) 100 PVC faza 140mm
- 12) PVC faza
- 13) 20 ovlake 12x25x50 5cm
- 14) 20 x 20 profi
- 15) PAB-gips

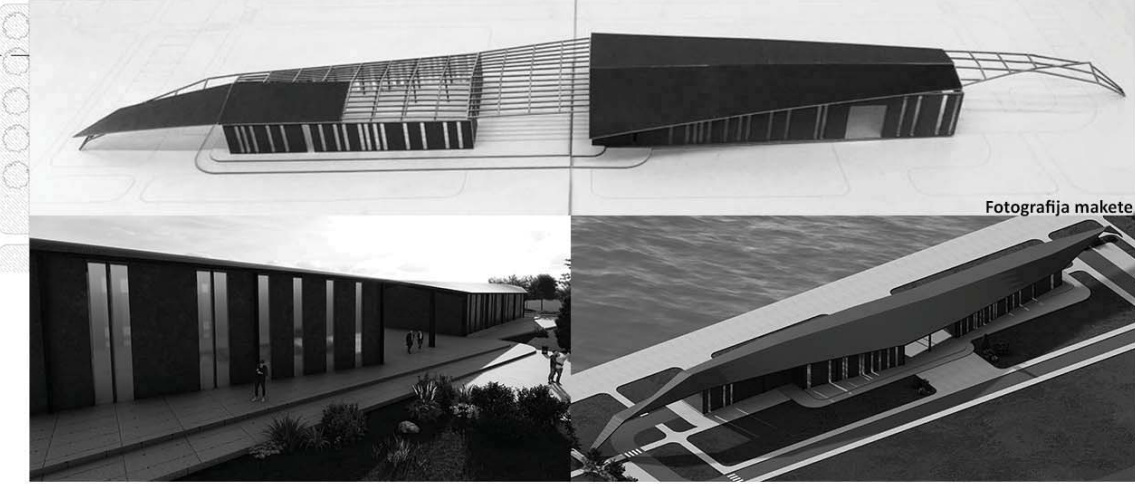

Fotografija makete

Ambijent

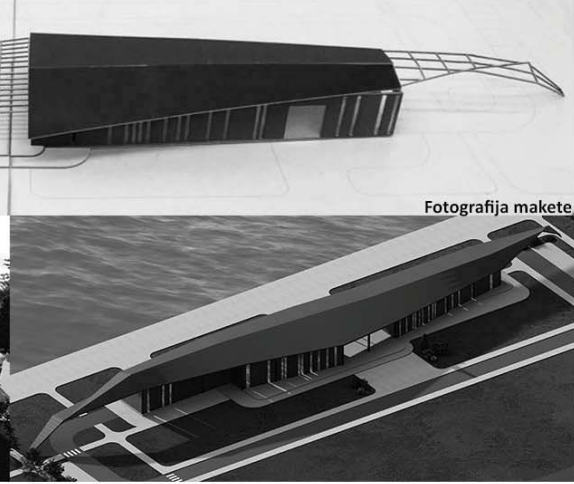

3D model

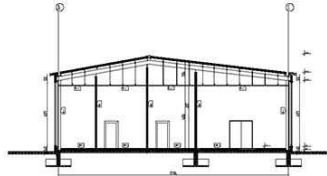

Poprečni presek

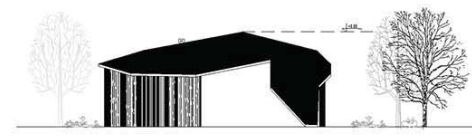

Bočne fasade

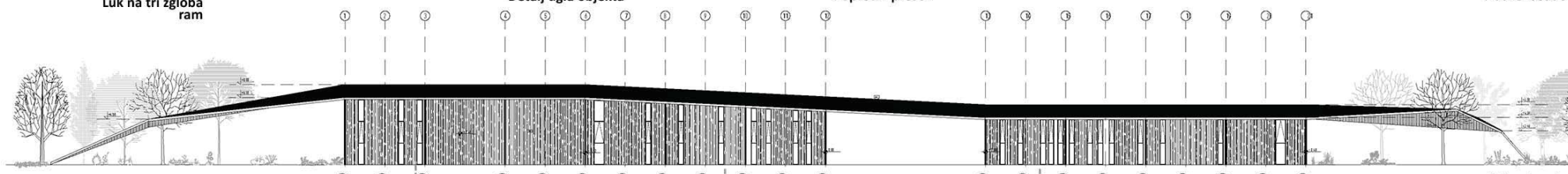
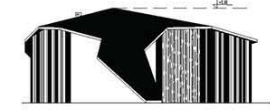

Podužna fasada

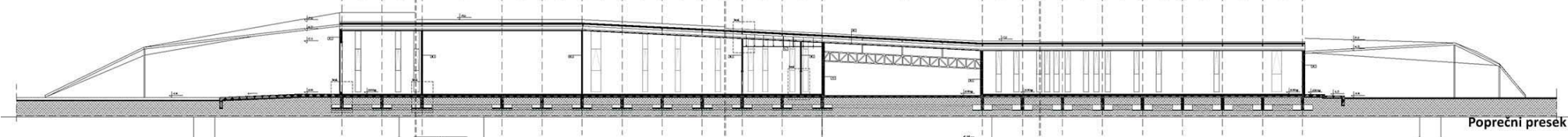

Poprečni presek

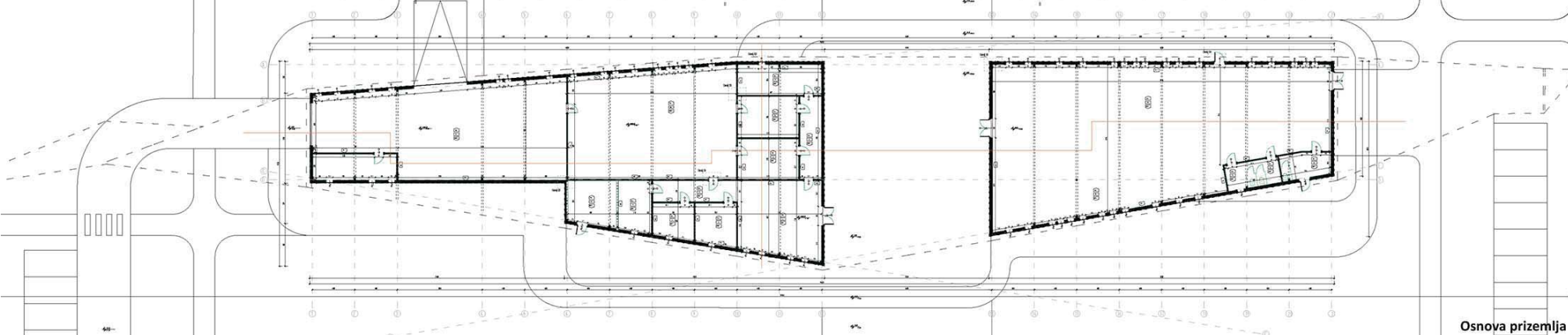

Osnova prizemlja

ЈЕДРИЛИЧАРСКИ
КЛУБ - САВА

наставник:
др Драган Марчетић
асистент:
арх. Дарко Павићевић
демонстратор:
Јелена Лазић

Емилија Банковић
2019_11098

ПРОЈЕКАТ С03А

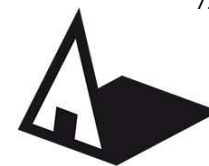

Универзитет у Београду
Архитектонски факултет
ОСНОВНЕ АКАДЕМСКЕ СТУДИЈЕ
АРХИТЕКТУРА

школска година 2021/2022
СТУДИЈСКА ЦЕЛИНА С03

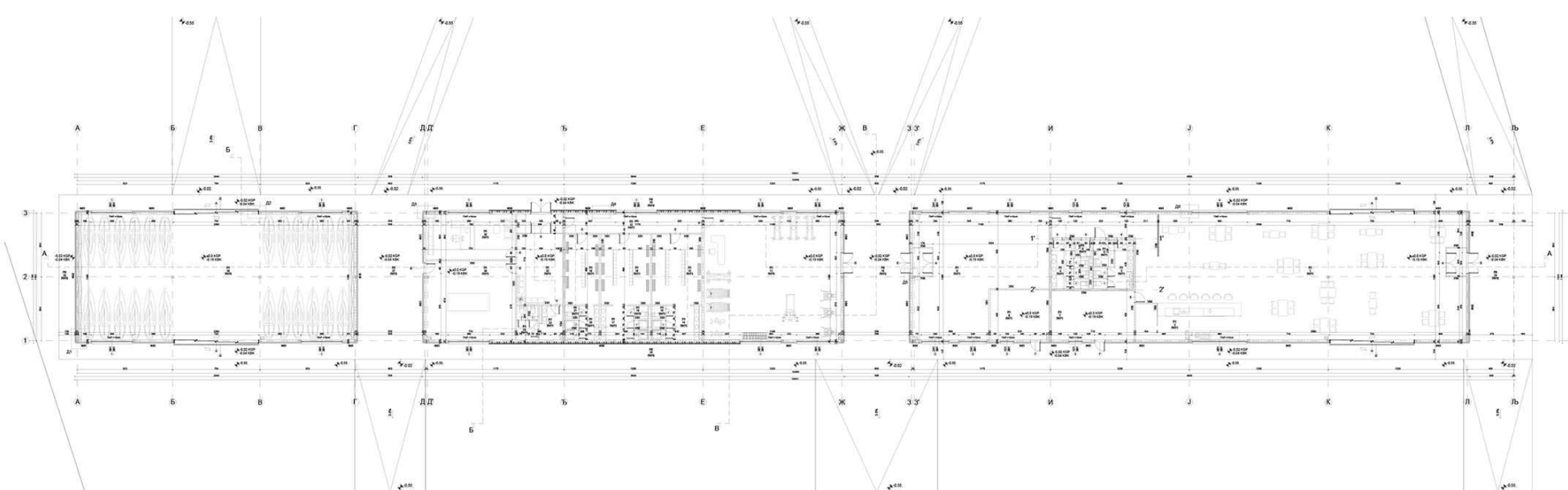

ОСНОВА ПРИЗЕМЉА

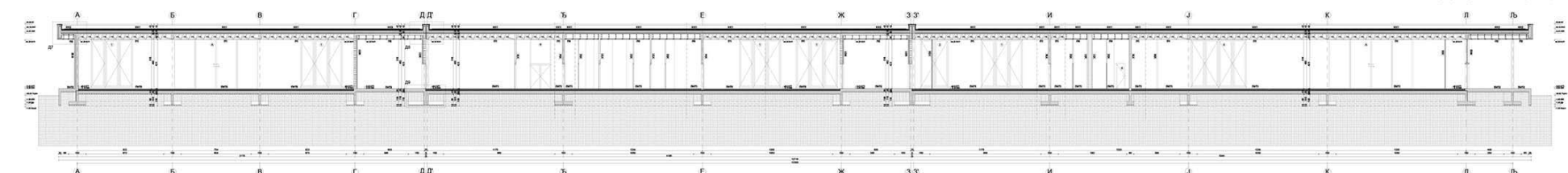

ПОДУЖНИ ПРЕСЕК

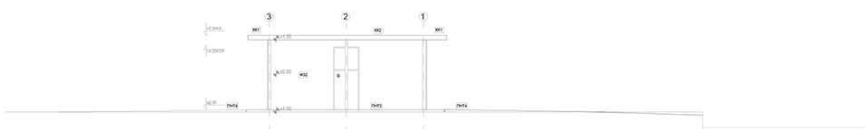

СЕВЕРОИСТОЧНИ ИЗГЛЕД

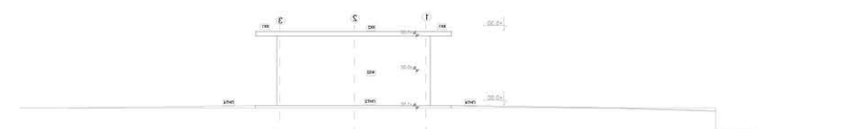

ЈУГОЗАПАДНИ ИЗГЛЕД

ЈЕДРИЛИЧАРСКИ
КЛУБ - САВА

наставник:

др ДРАГАН МАРЧЕТИЋ,
в. професор

маст.инж.арх. ДАРКО
ПАВИЋЕВИЋ, асистент

Б.арх/М.арх ЈЕЛЕНА ЛАЗИЋ,
демонстратор

ЈОВАНА ПЕРИЋ
2019/11224

ПРОЈЕКАТ С03А



ФОТОГРАФИЈЕ МАКЕТЕ



Универзитет у Београду
Архитектонски факултет

ИНТЕГРИСАНЕ АКАДЕМСКЕ СТУДИЈЕ
АРХИТЕКТУРА

школска година 2021/2022
СТУДИЈСКА ЦЕЛИНА С03

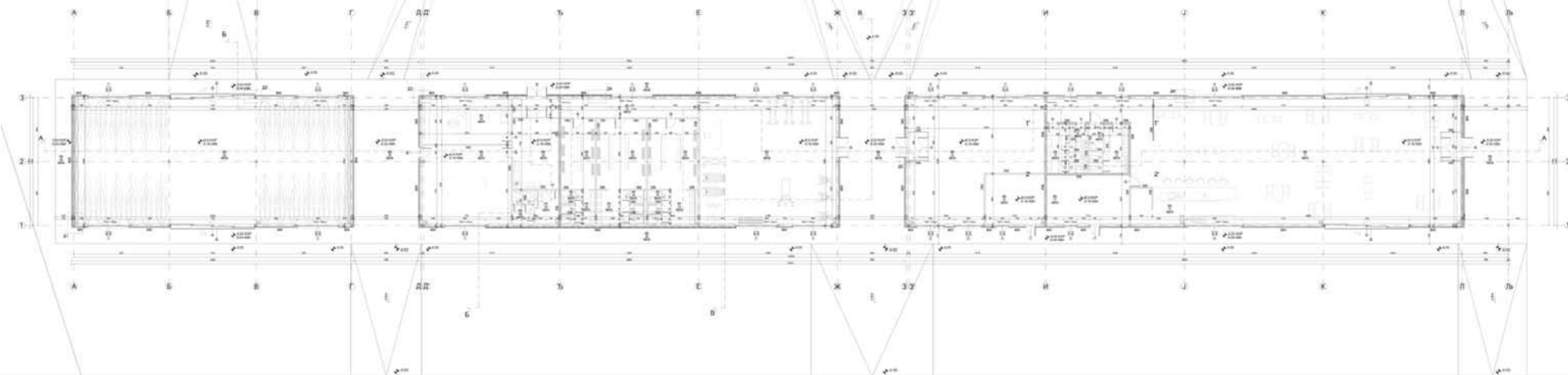

1. основа

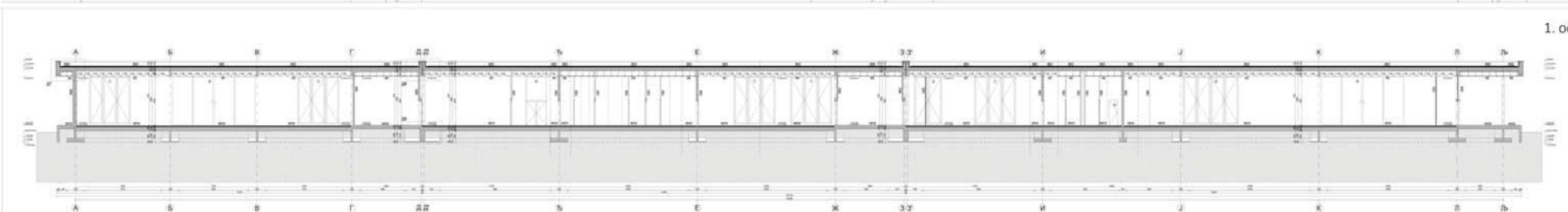

2. подужни пресек

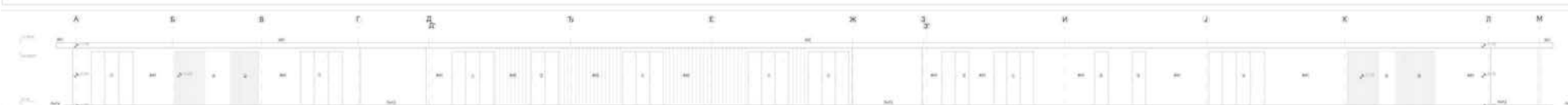

3. изглед ЈЕДРИЛИЧАРСКИ
КЛУБ - САВА



4. макета

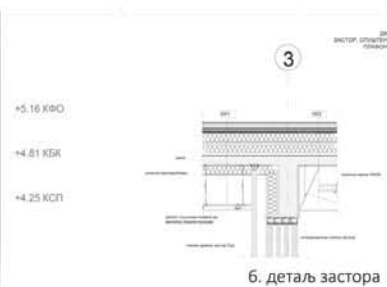

6. детаљ застора

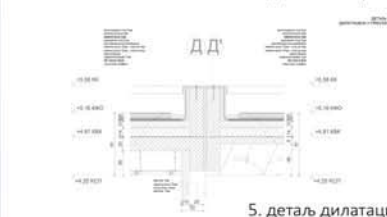

5. детаљ дилатације

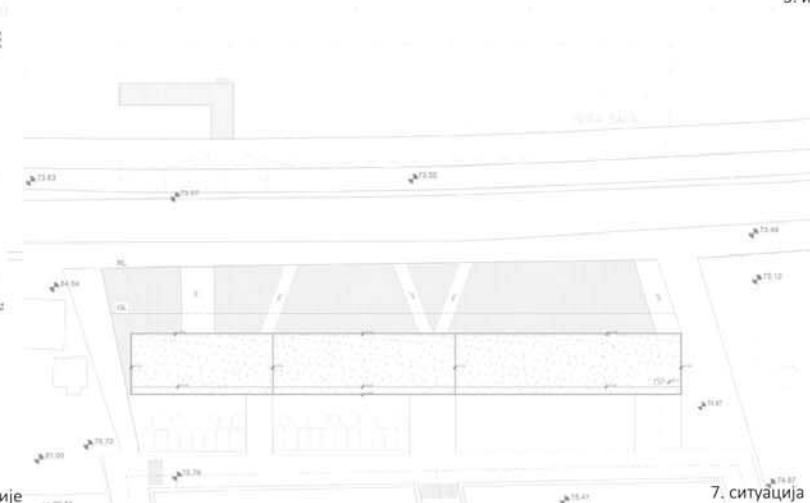

7. ситуација

наставник:

др. Драган Марчетић,
професор

мр.арх. Дарко Павићевић,
асистент

Јелена Лазић,
демонстратор

Исидора Златков
12012_2019

ПРОЈЕКАТ С03А

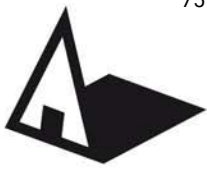

Универзитет у Београду
Архитектонски факултет

ОСНОВНЕ АКАДЕМСКЕ СТУДИЈЕ
АРХИТЕКТУРА
ИНТЕГРИСАНЕ АКАДЕМСКЕ СТУДИЈЕ
АРХИТЕКТУРА

школска година 2021/2022
СТУДИЈСКА ЦЕЛИНА С03

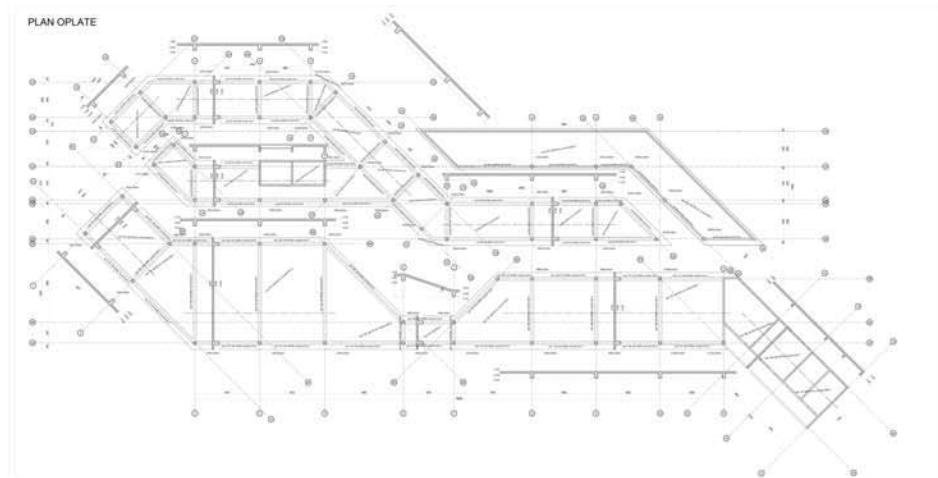
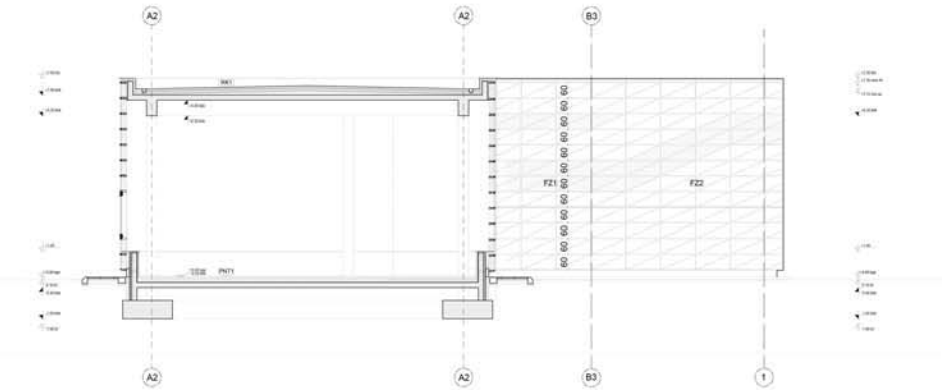
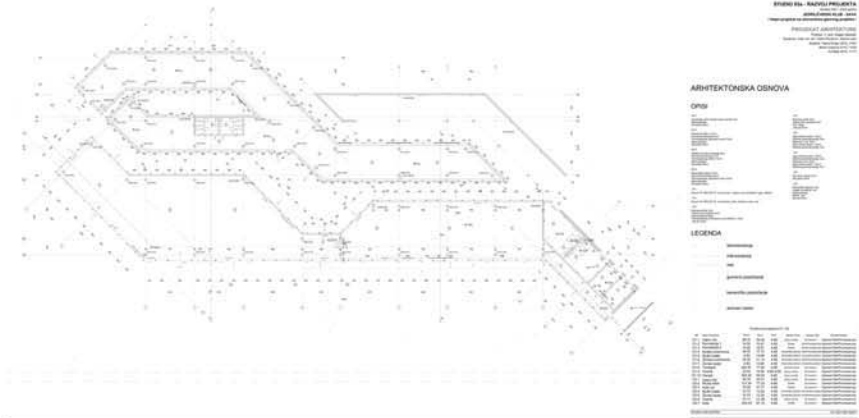
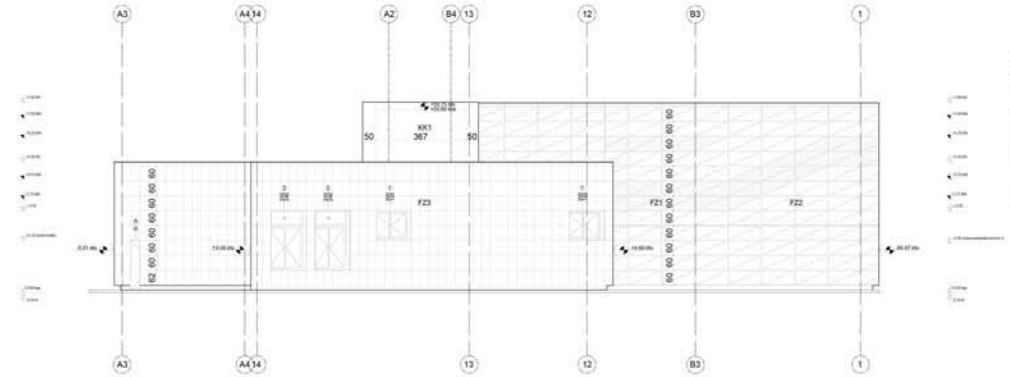
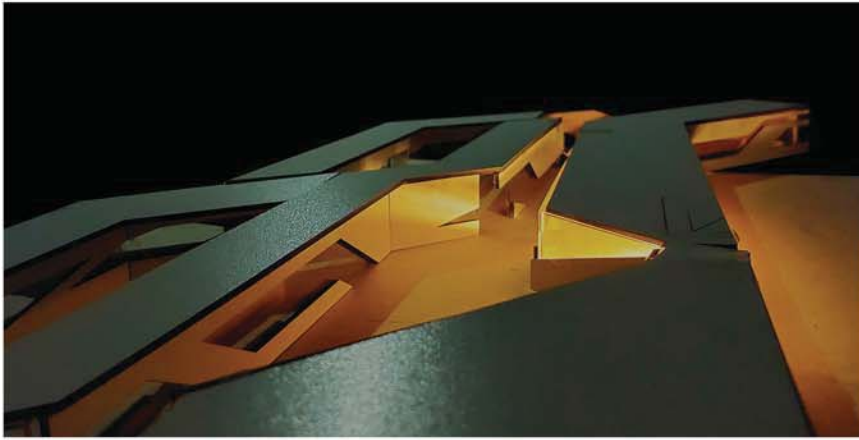

ЈЕДРИЛИЧАРСКИ
КЛУБ - САВА

наставник:

арх. Драган Марчетић
ванредни професор

маст. инж. арх. Дарко
Павићевић,
асистент

Јелена Лазић
демонстратор

Марко Гаталица
2019_11093

ПРОЈЕКАТ С03А



Универзитет у Београду
 Архитектонски факултет
 ОСНОВНЕ АКАДЕМСКЕ СТУДИЈЕ
 АРХИТЕКТУРА
 ИНТЕГРИСАНЕ АКАДЕМСКЕ СТУДИЈЕ
 АРХИТЕКТУРА
 школска година 2021/2022
 СТУДИЈСКА ЦЕЛИНА С03



СЛИКА МАКЕТЕ

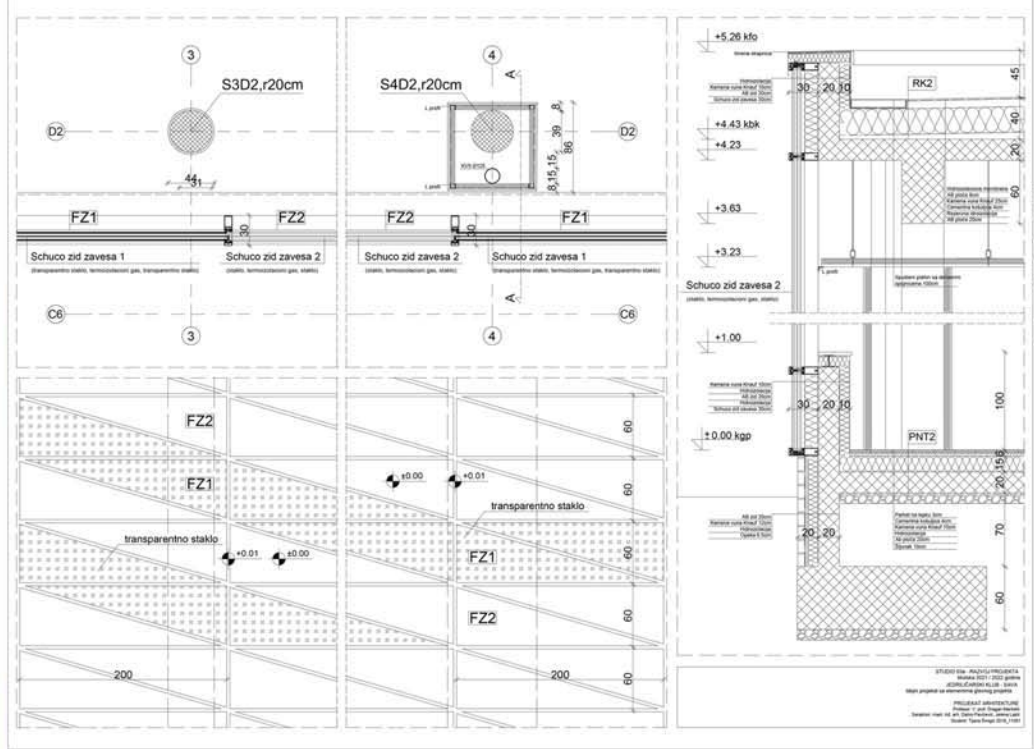

ДЕТАЉ ФАСАДЕ

VRSTA OTVORA	MATERIJAL	ZIDARSKI OTVOR	ARHITEKTONSKI OTVOR
JEDNOKRILNI PROZOR	ALUMINIJUM	200/180 cm	175/165 cm

NAPOMENA: Sve mere proveriti na licu mesta
 Ugradnja aluminarije preko slepog doprozornika.

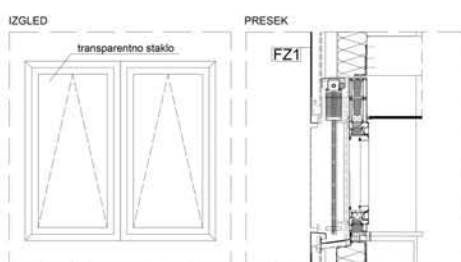

ETAŽA	LEVA	DESNA	UKUPNO
PRIZEMLJE	0	3	3

STUDIO 03a - RAZVOJ PROJEKTA
 2021/2022 godina
 JEDRILICARSKI KLUB - SAVA
 Projektant: DRAGAN MARCETIĆ
 Asistent: DRAGAN MARCETIĆ
 Datum: 2021.09.01

ДЕТАЉ БРАВARIЈЕ

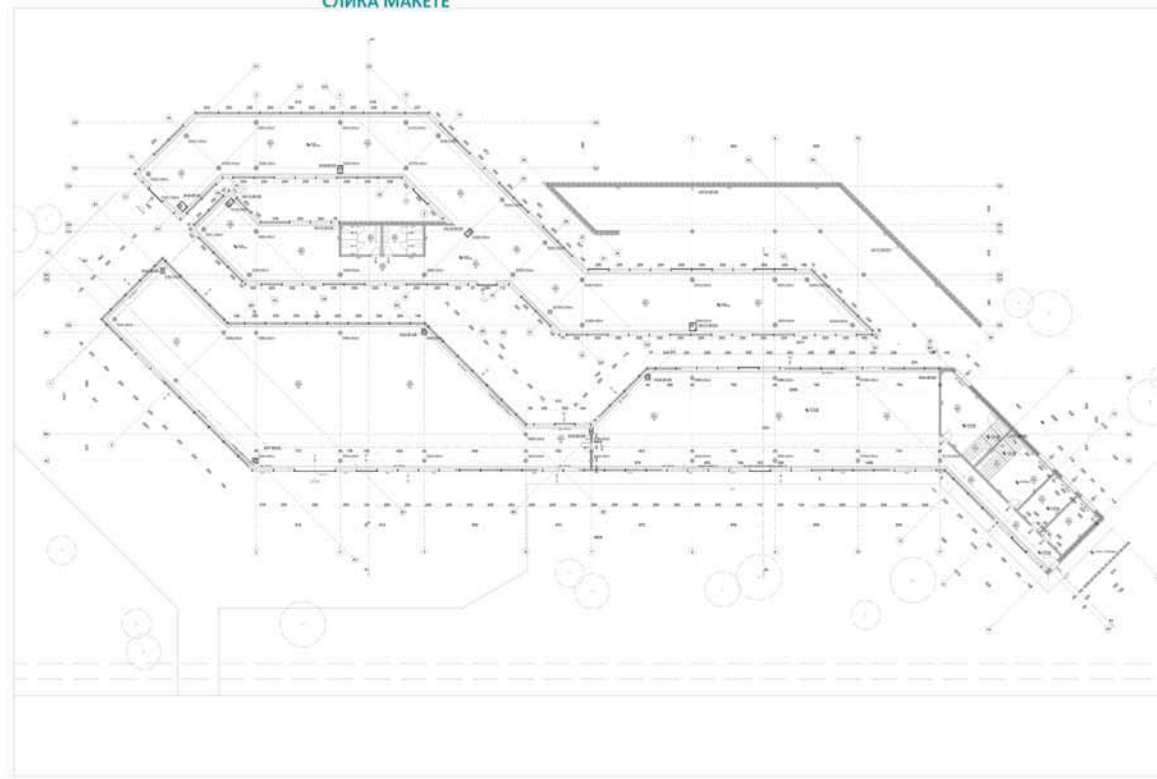

STUDIO 03a - RAZVOJ PROJEKTA
 2021/2022 godina
 JEDRILICARSKI KLUB - SAVA
 Projektant: DRAGAN MARCETIĆ
 Asistent: DRAGAN MARCETIĆ
 Datum: 2021.09.01

ARHITEKTONSKA OSNOVA

OPISI
 001. Zid
 002. Pod
 003. Strop
 004. Prozor
 005. Vrata
 006. Staklo
 007. Metalna konstrukcija
 008. Keramičko popločanje
 009. Galvano popločanje
 010. Armirani beton

LEGENDA

001. keramičko popločanje
 002. hidroizolacija
 003. gipsovo popločanje
 004. keramičko popločanje
 005. armirani beton

№	Opis	Ukupno	Ukupna površina	Ukupna zapremina
001	Zid	28,75	18,47	4,80
002	Pod	14,50	13,87	0,00
003	Strop	14,50	13,87	0,00
004	Prozor	8,00	13,87	0,00
005	Vrata	2,00	1,14	0,00
006	Staklo	2,00	1,14	0,00
007	Metalna konstrukcija	2,00	1,14	0,00
008	Keramičko popločanje	8,00	13,87	0,00
009	Galvano popločanje	2,00	1,14	0,00
010	Armirani beton	28,75	18,47	4,80

JEDRILICARSKI
 KLUB - SAVA

наставник:
 арх. ДРАГАН МАРЧЕТИЋ,
 ванредни професор
 др/мр/арх. ДАРКО ПАВИЋЕВИЋ,
 асистент
 Б.арх/М.арх ЈЕЛЕНА ЛАЗИЋ,
 демонстратор

ТИЈАНА ШМИГИЋ
 2019/11081

ПРОЈЕКАТ С03А

АРХИТЕКТОНСКА ОСНОВА



Универзитет у Београду
Архитектонски факултет

ОСНОВНЕ АКАДЕМСКЕ СТУДИЈЕ
АРХИТЕКТУРА
ИНТЕГРИСАНЕ АКАДЕМСКЕ СТУДИЈЕ
АРХИТЕКТУРА

школска година 2021/2022
СТУДИЈСКА ЦЕЛИНА С03

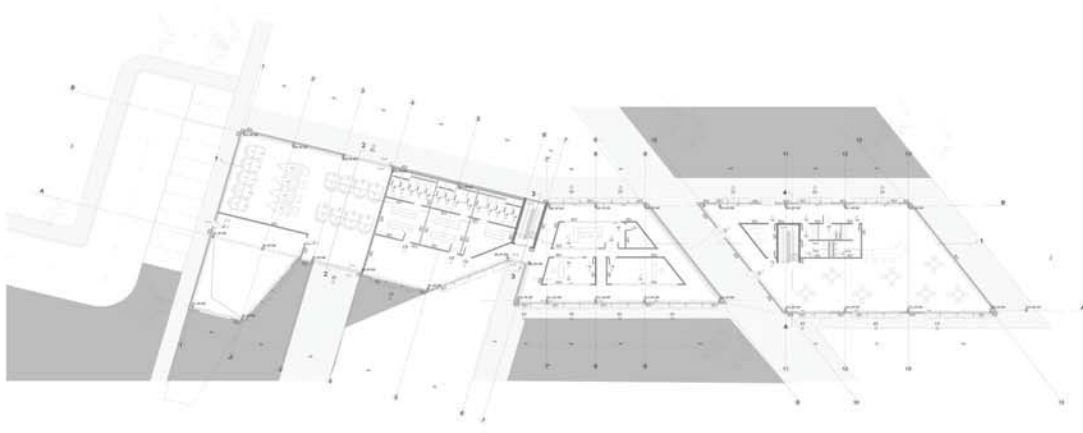
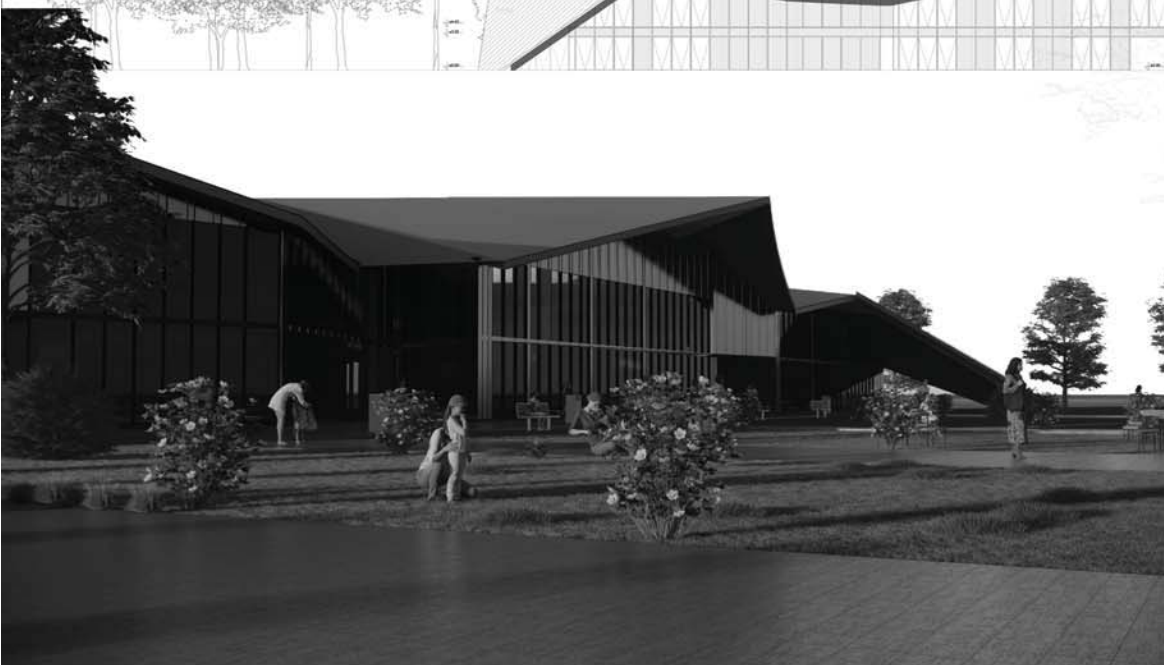

ЈЕДРИЛИЧАРСКИ КЛУБ - САВА

наставник:

др ДРАГАН МАРЧЕТИЋ,
в. професор

маст.инж.арх. ДАРКО
ПАВИЋЕВИЋ, асистент

Б.арх/М.арх ЈЕЛЕНА ЛАЗИЋ,
демонстратор

МИЛИЦА ЈОВАНОВИЋ
2018_12051

ПРОЈЕКАТ С03А



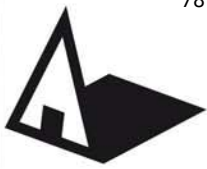

Универзитет у Београду
Архитектонски факултет

ОСНОВНЕ АКАДЕМСКЕ СТУДИЈЕ
АРХИТЕКТУРА
ИНТЕГРИСАНЕ АКАДЕМСКЕ СТУДИЈЕ
АРХИТЕКТУРА

школска година 2021/2022
СТУДИЈСКА ЦЕЛИНА С03

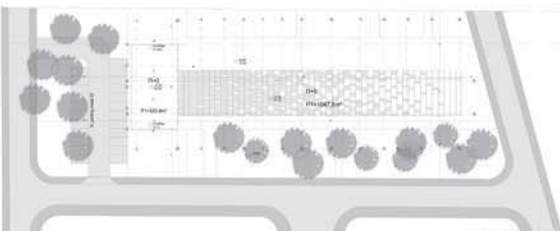

A B C D E F G СИТУАЦИЈА

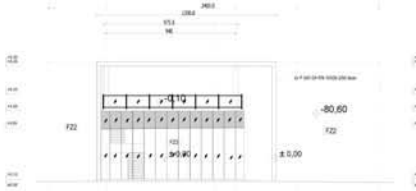

A B C D E F G EVEROISTOČNA FASADA

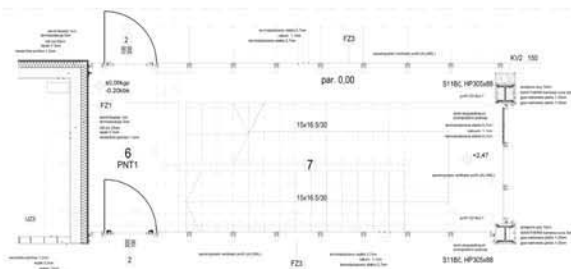
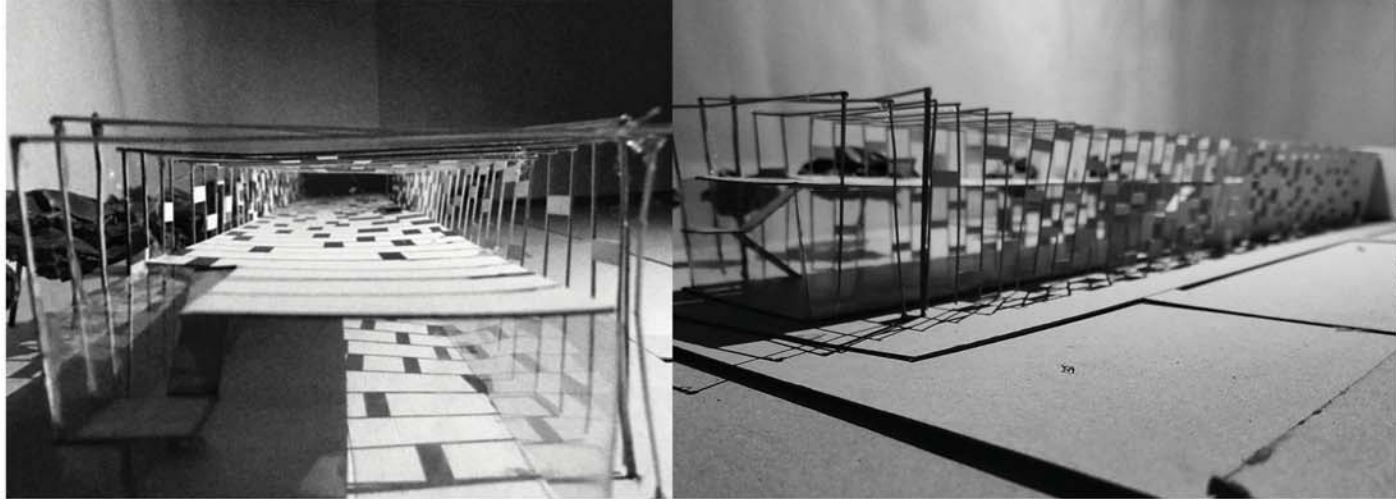

ДЕТАЉИ

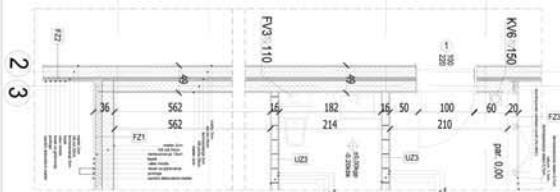

2
3

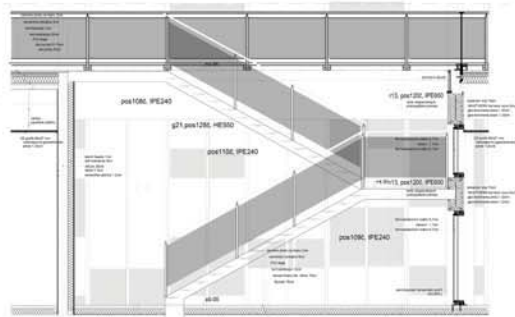

TT12

10

TS7 11

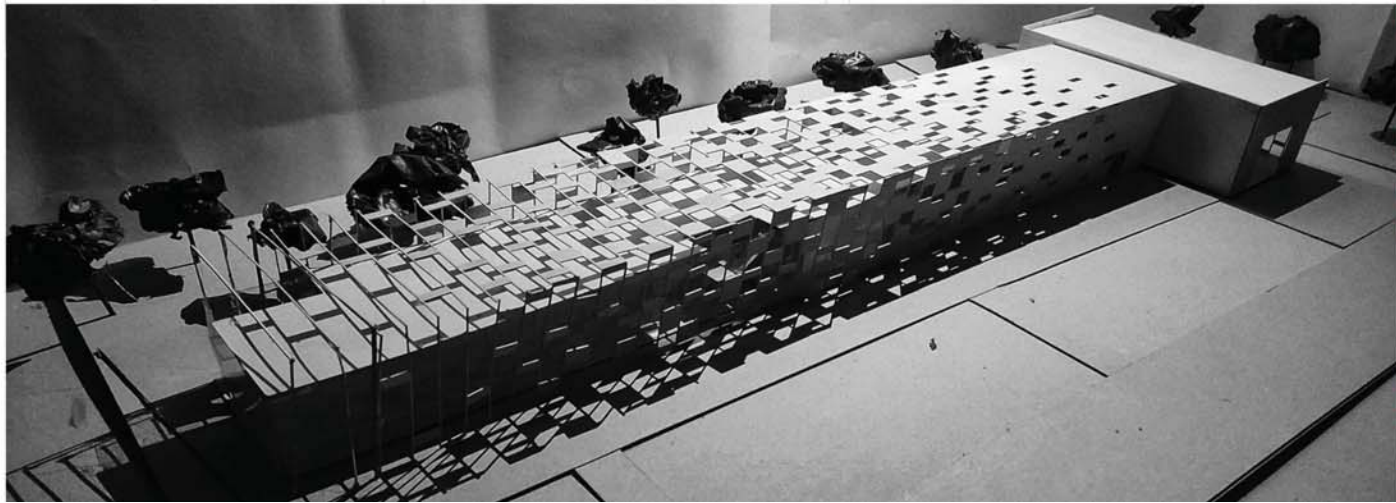

ЈЕДРИЛИЧАРСКИ
КЛУБ - САВА

наставник:

арх. ДРАГАН МАРЧЕТИЋ,
ванредни професор

маст.инж.арх. ДАРКО ПАВИЋЕВИЋ,
асистент

ЈЕЛЕНА ЛАЗИЋ, демонстратор

МЛАДЕН ЂУКИЋ
2019/11192

ПРОЈЕКАТ С03А



Универзитет у Београду
Архитектонски факултет

ОСНОВНЕ АКАДЕМСКЕ СТУДИЈЕ
АРХИТЕКТУРА
ИНТЕГРИСАНЕ АКАДЕМСКЕ СТУДИЈЕ
АРХИТЕКТУРА

школска година 2021/2022
СТУДИЈСКА ЦЕЛИНА С03

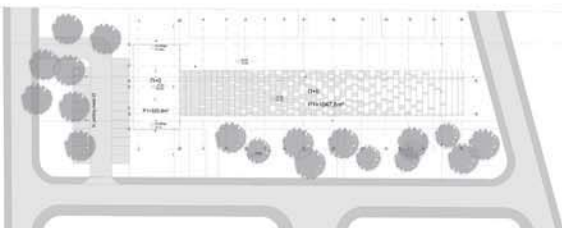

A B C D E F G СИТУАЦИЈА

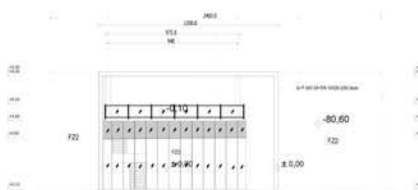

A B C D E F G EVEROISTOČNA FASADA

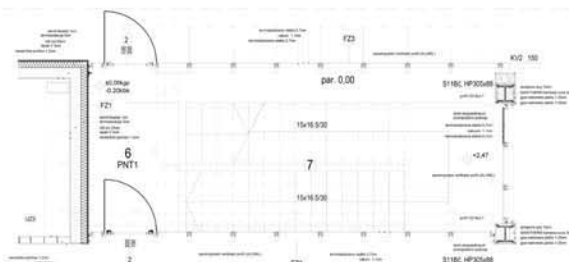
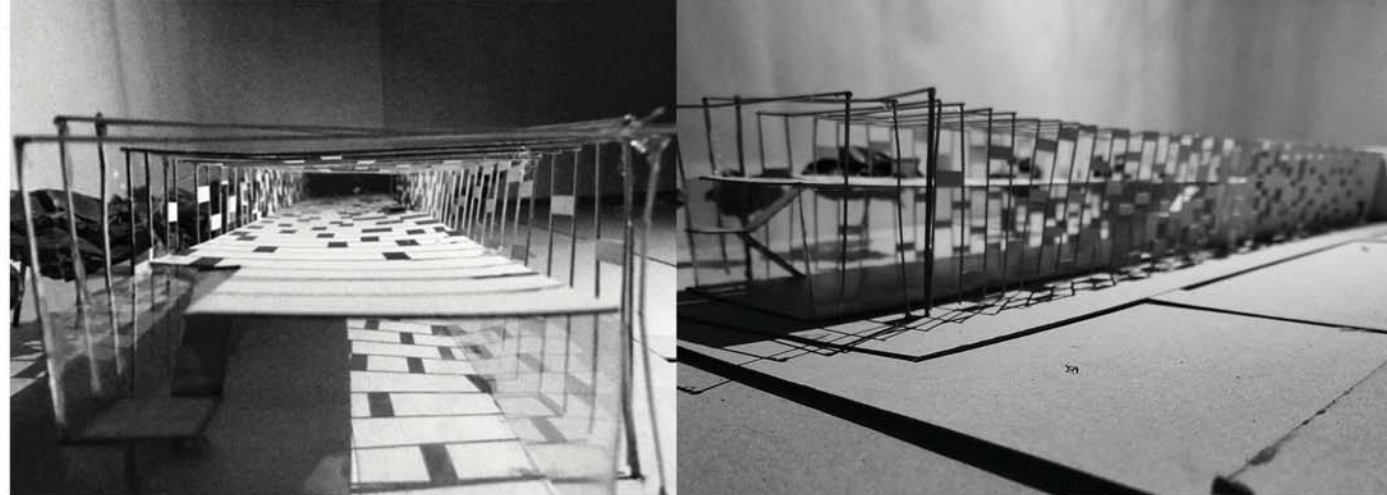

ДЕТАЉИ

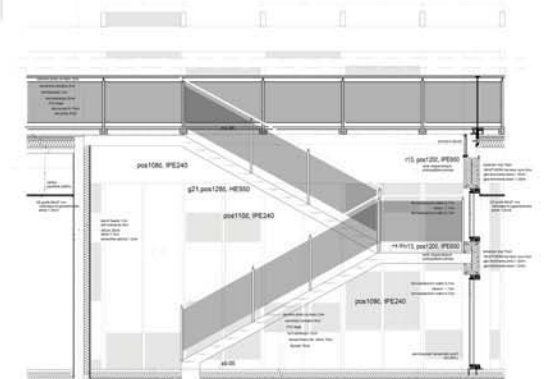
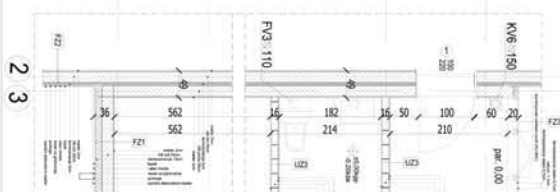

TT12 10 TS7 11

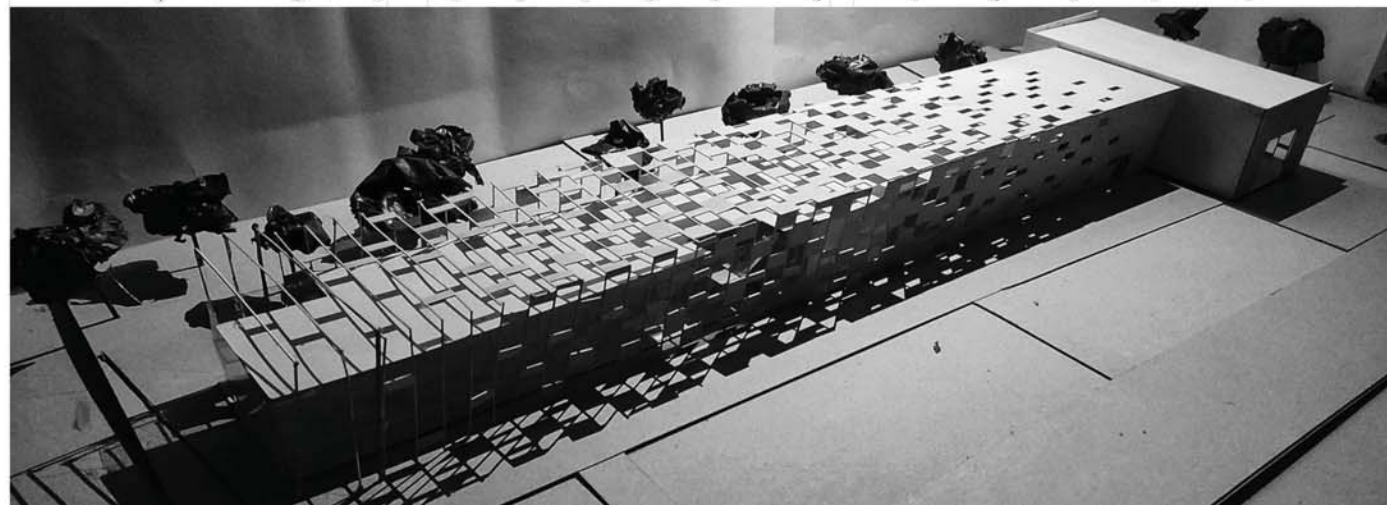

ЈЕДРИЛИЧАРСКИ
КЛУБ - САВА

наставник:

арх. ДРАГАН МАРЧЕТИЋ,
ванредни професор

маст.инж.арх. ДАРКО ПАВИЋЕВИЋ,
асистент

ЈЕЛЕНА ЛАЗИЋ, демонстратор

ПЕТАР РАЛОВИЋ
2019/11162

ПРОЈЕКАТ С03А



Универзитет у Београду
Архитектонски факултет

ОСНОВНЕ АКАДЕМСКЕ СТУДИЈЕ
АРХИТЕКТУРА
ИНТЕГРИСАНЕ АКАДЕМСКЕ СТУДИЈЕ
АРХИТЕКТУРА

школска година 2021/2022
СТУДИЈСКА ЦЕЛИНА С03

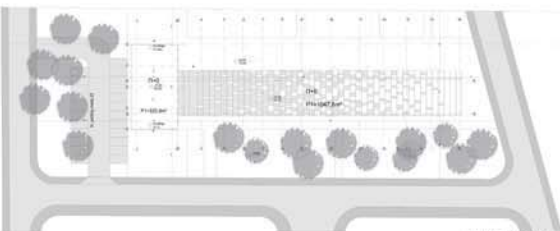

A B C D E F G СИТУАЦИЈА

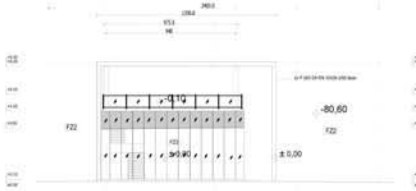

A B C D E F G EVEROISTOČNA FASADA

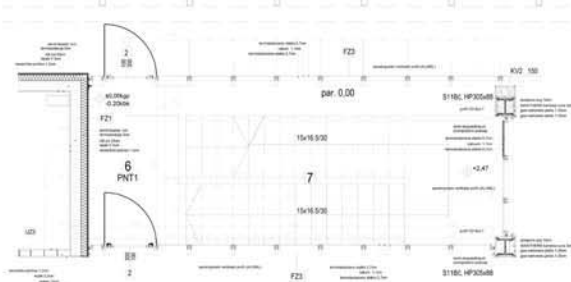

ДЕТАЉИ

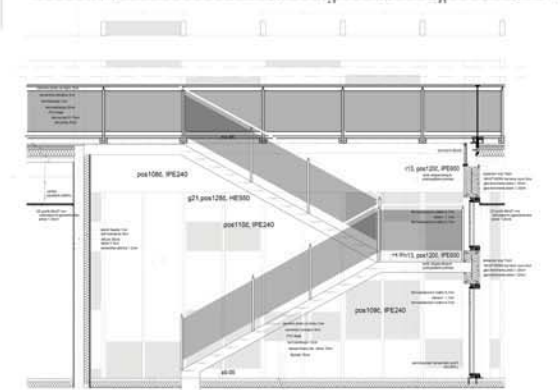
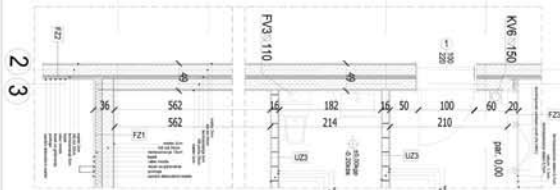

TT12 10 TS7 11

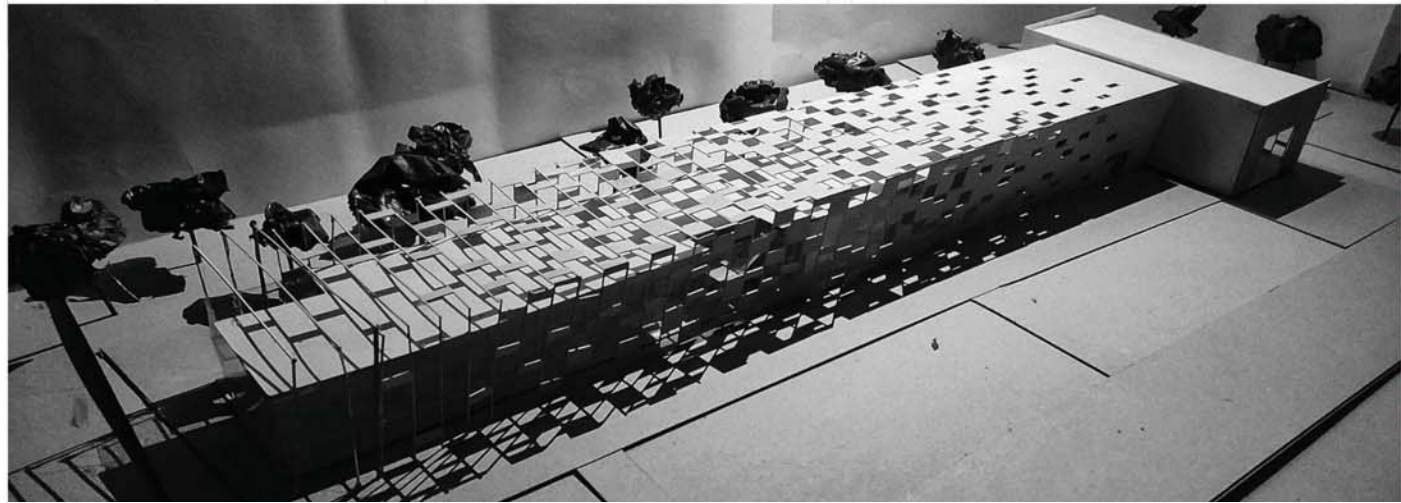
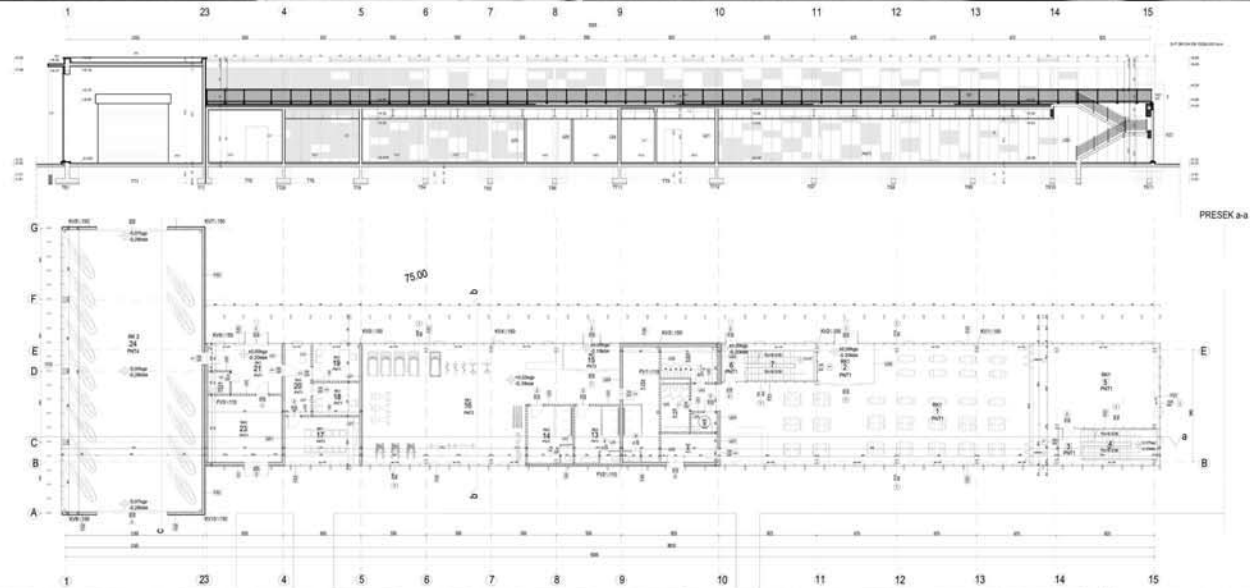
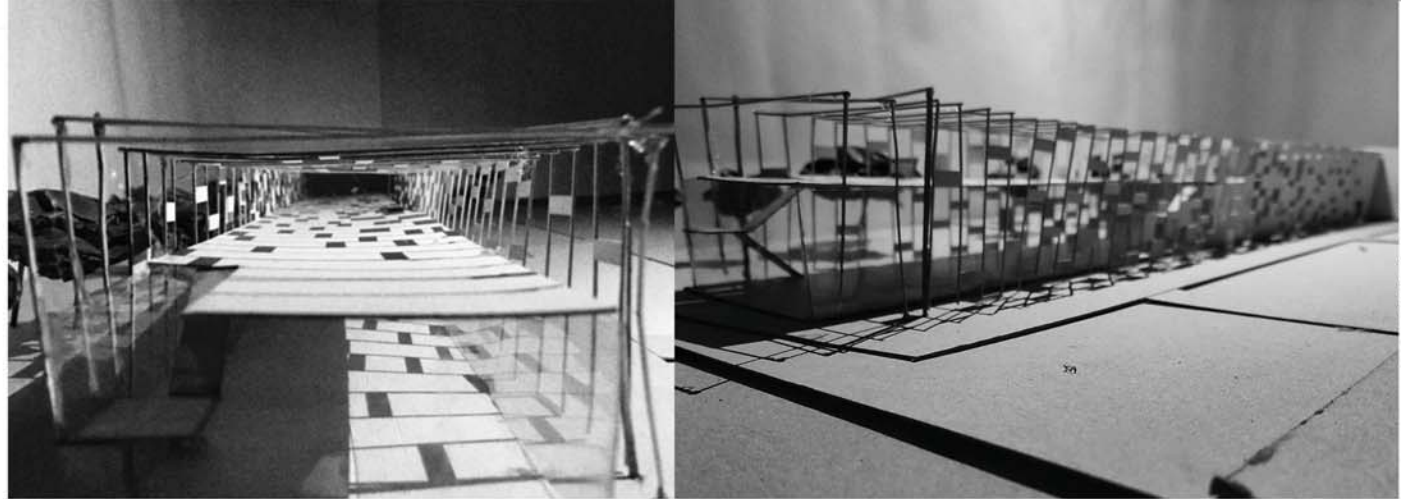

ЈЕДРИЛИЧАРСКИ
КЛУБ - САВА

наставник:

арх. ДРАГАН МАРЧЕТИЋ,
ванредни професор

наст.инж.арх. ДАРКО ПАВИЋЕВИЋ,
асистент

ЈЕЛЕНА ЛАЗИЋ, демонстратор

ТАМАРА БУЛАТОВИЋ
2019/11129

ПРОЈЕКАТ С03А



Универзитет у Београду
Архитектонски факултет
ОСНОВНЕ АКАДЕМСКЕ СТУДИЈЕ
АРХИТЕКТУРЕ

школска година 2021/2022
СТУДИЈСКА ЦЕЛИНА С03

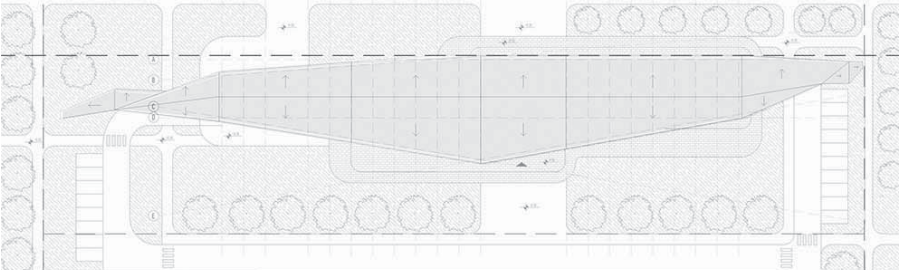

Situacija

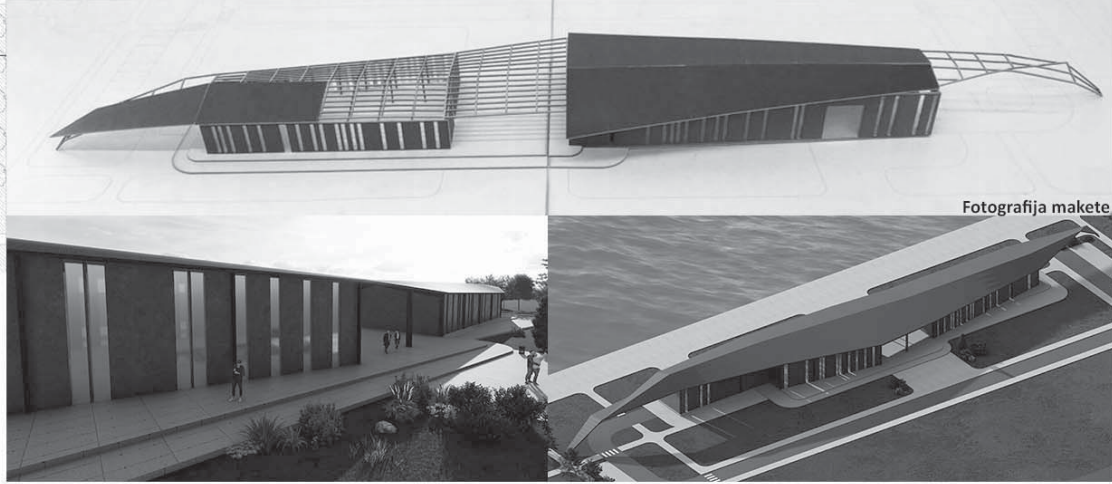

Fotografija makete

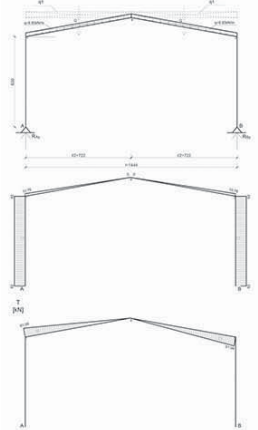

Luk na tri zgloba ram

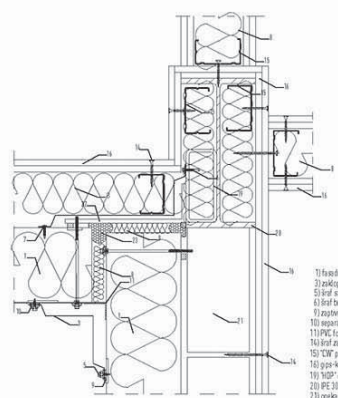

Detalj ugla objekta

- 1) fasadni vanjski panel - keram. celik 15cm
- 2) gips-karton profiliran lim 0.6 mm
- 3) saof na podlozi
- 4) saof bez podlozi
- 5) zupljena masa
- 6) isparavanje
- 7) 110 PVC folija
- 8) 140mm izolacija gips-keram. ploča
- 9) 50 CW profil
- 10) gips-keram. ploča 1.25cm
- 11) 100 PVC ploča 140mm
- 12) 100 PVC ploča
- 13) 20 oplate 12x25x50 5cm
- 14) 20 x 20 prof. 200
- 15) 200 PAB-gips

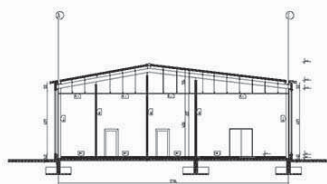

Poprečni presek

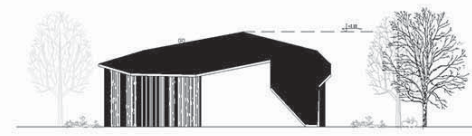

Bočne fasade

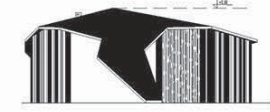

Podužna fasada

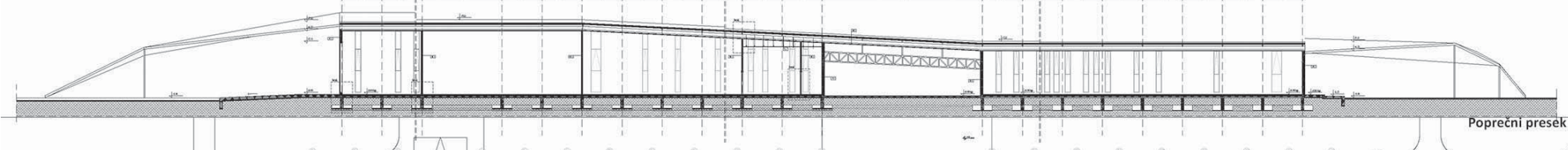

Poprečni presek

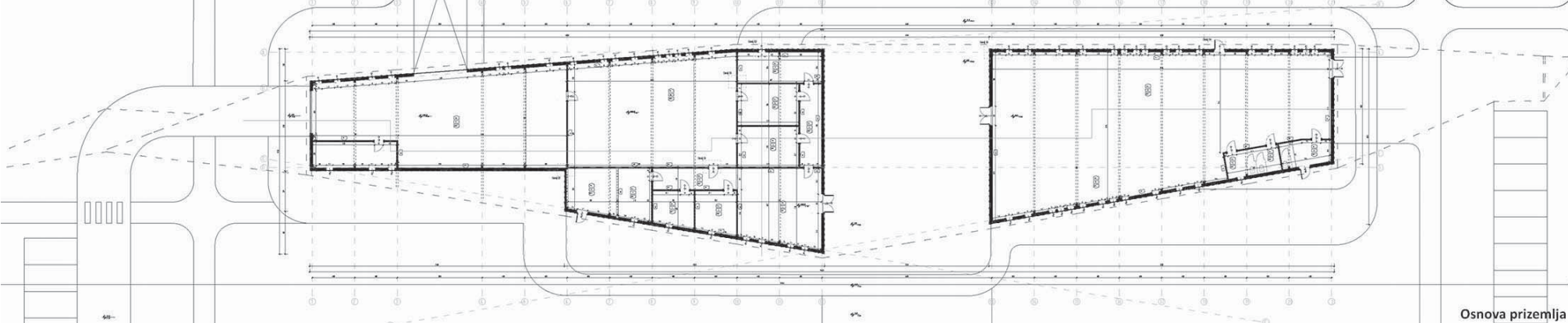

Osnova prizemlja

ЈЕДРИЛИЧАРСКИ
КЛУБ - САВА

наставник:
др Драган Марчетић
арх. Дарко Павићевић
демонстратор Јелена Лазић

Нина Стегњаић
2019_11096

ПРОЈЕКАТ С03А



Универзитет у Београду
Архитектонски факултет

ОСОВНЕ АКАДЕМСКЕ СТУДИЈЕ
АРХИТЕКТУРА

школска година 2021/2022
СТУДИЈСКА ЦЕЛИНА С03

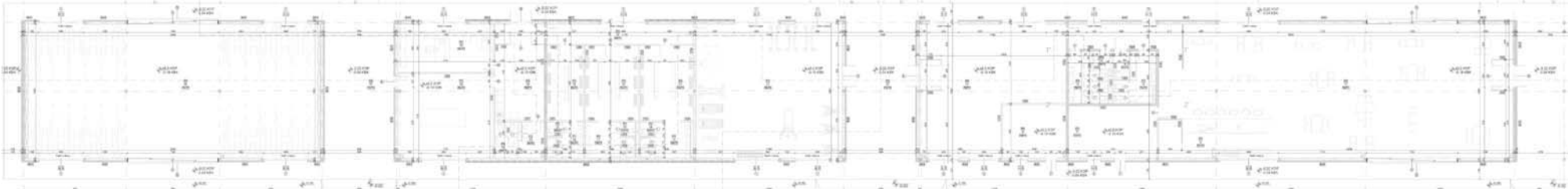

ОСНОВА ПРИЗЕМЉА

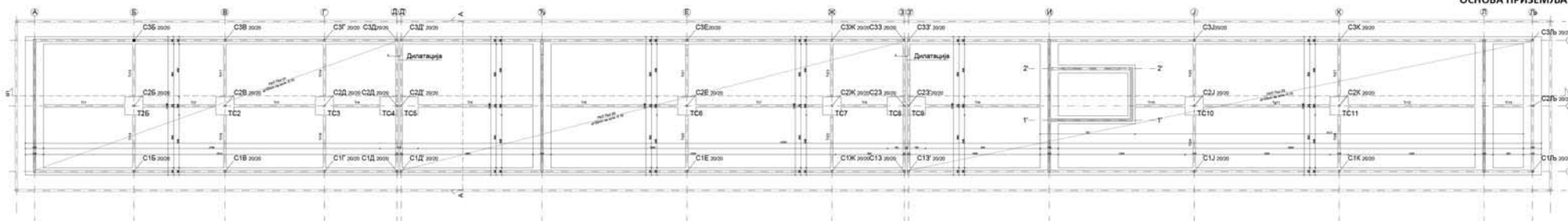

ОСНОВА ПРИЗЕМЉА

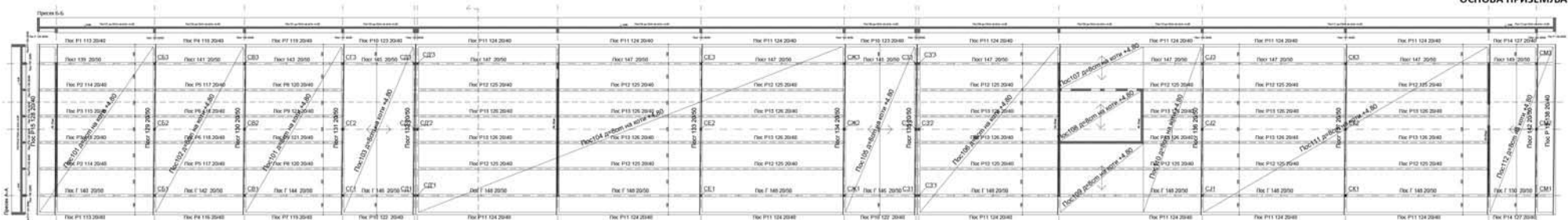

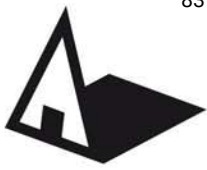

Универзитет у Београду
Архитектонски факултет

ОСНОВНЕ АКАДЕМСКЕ СТУДИЈЕ
АРХИТЕКТУРА
ИНТЕГРИСАНЕ АКАДЕМСКЕ СТУДИЈЕ
АРХИТЕКТУРА

школска година 2021/2022
СТУДИЈСКА ЦЕЛИНА С03

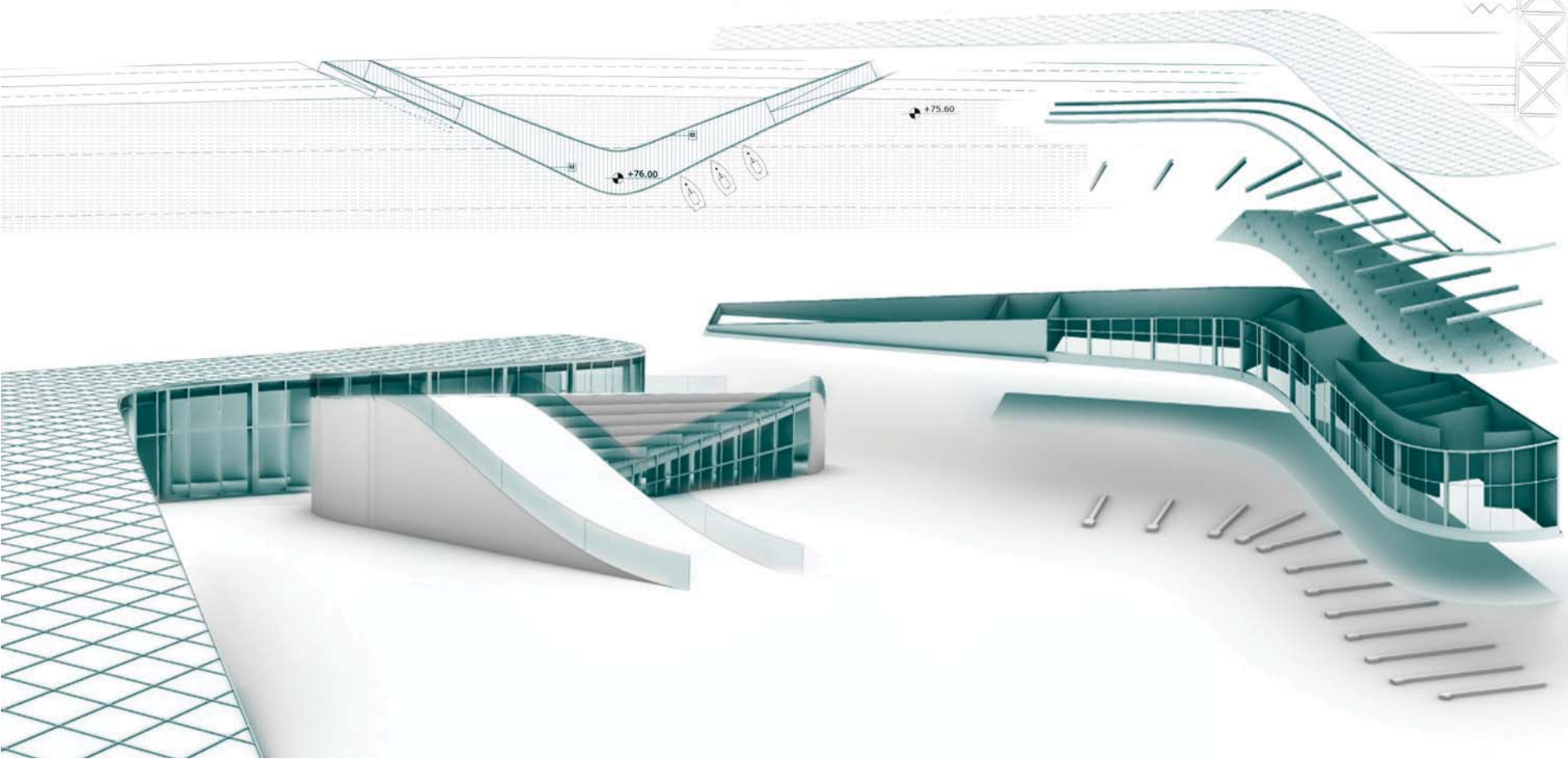
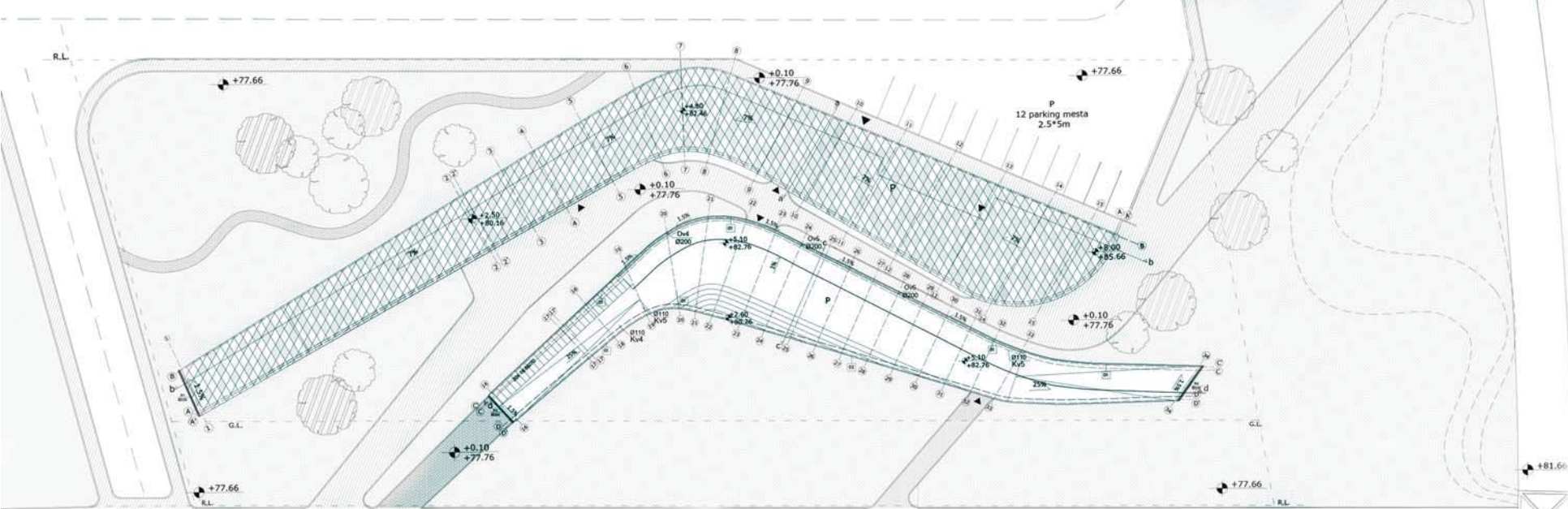

ЈЕДРИЛИЧАРСКИ КЛУБ - САВА

арх. ДРАГАН МАРЧЕТИЋ
ванредни професор

маст.инж.арх. ДАРКО ПАВИЋЕВИЋ
асистент
ЈЕЛЕНА ЛАЗИЋ, демонстратор

ЈОВАНА ПЕЋЊАНСКИ
2019/11163

OSNOVA PRIZEMLJA

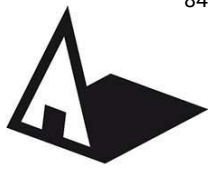

Универзитет у Београду
Архитектонски факултет

ОСНОВНЕ АКАДЕМСКЕ СТУДИЈЕ
АРХИТЕКТУРА
ИНТЕГРИСАНЕ АКАДЕМСКЕ СТУДИЈЕ
АРХИТЕКТУРА

школска година 2021/2022
СТУДИЈСКА ЦЕЛИНА С03

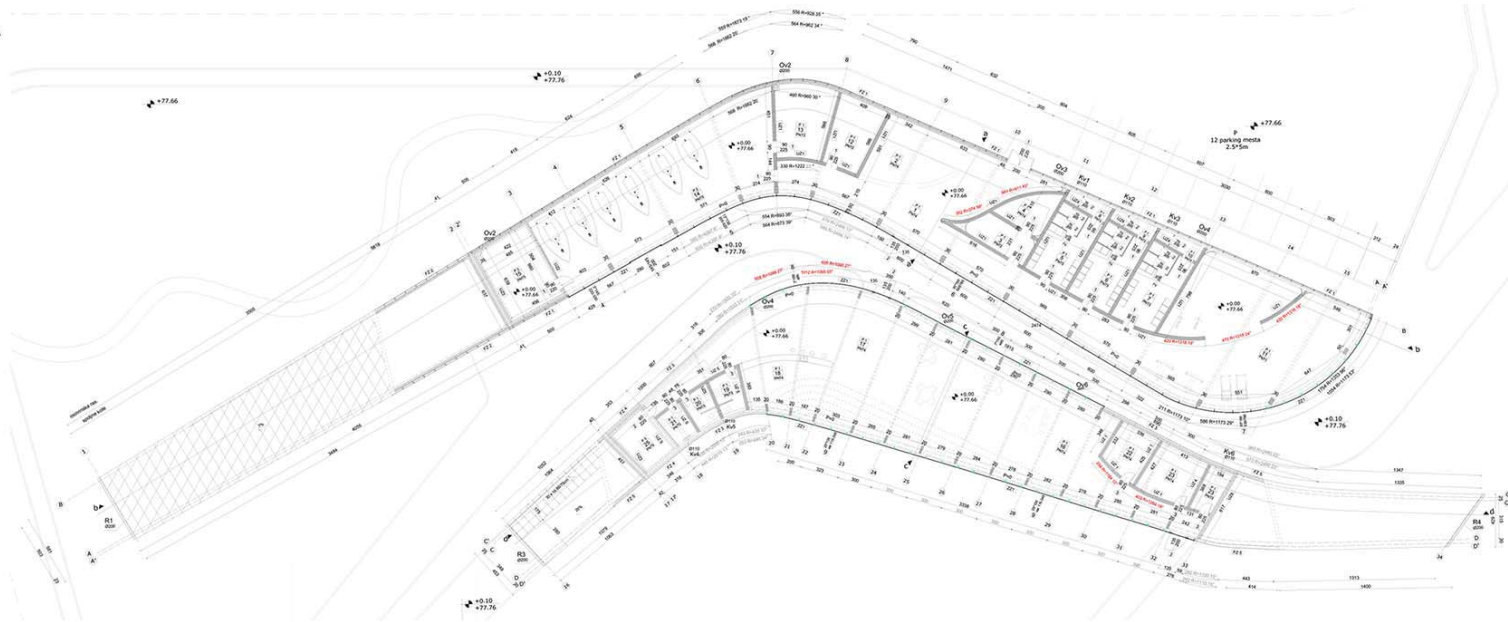

SEVEROZAPADNA FASADA

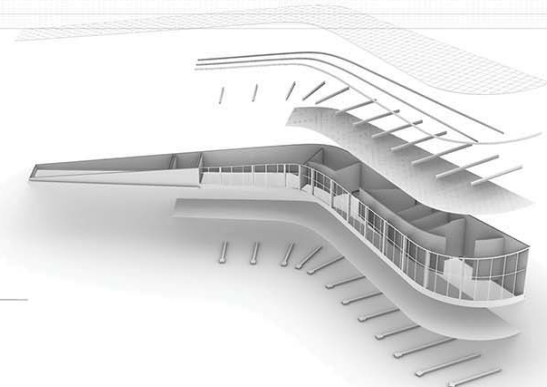
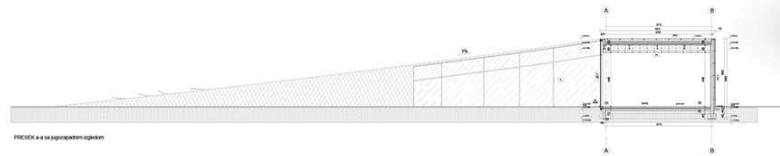
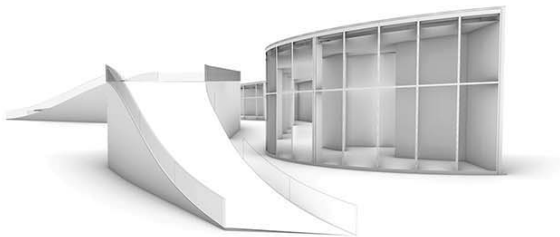
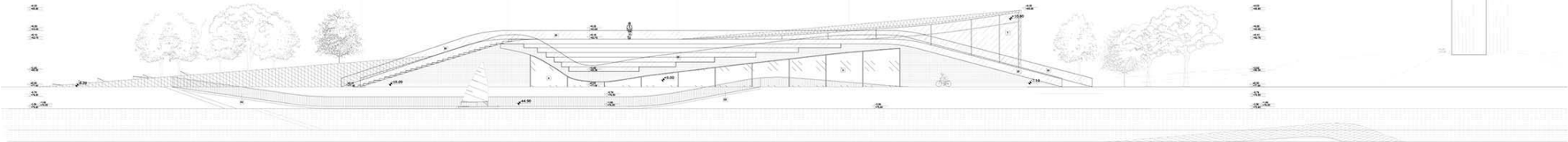

ЈЕДРИЛИЧАРСКИ
КЛУБ - САВА

наставник:

ДРАГАН МАРЧЕТИЋ,
професор
ДАРКО ПАВИЋЕВИЋ,
асистент

ЈЕЛЕНА ЛАЗИЋ,
демонстратор

AKSONOMETRIJA

AMBIJENT

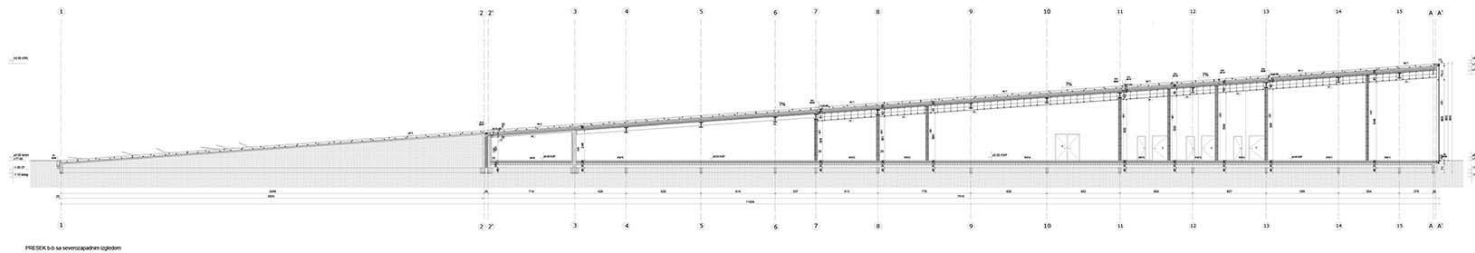

PRESEK A-A sa okolinom i zelenim pojaskom

НЕМАЊА ЧУЛИЋ
2018/11162

ПРОЈЕКАТ С03А

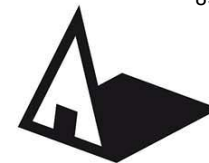

Универзитет у Београду
Архитектонски факултет

ОСНОВНЕ АКАДЕМСКЕ СТУДИЈЕ
АРХИТЕКТУРА
ИНТЕГРИСАНЕ АКАДЕМСКЕ СТУДИЈЕ
АРХИТЕКТУРА

школска година 2021/2022
СТУДИЈСКА ЦЕЛИНА СОЗ

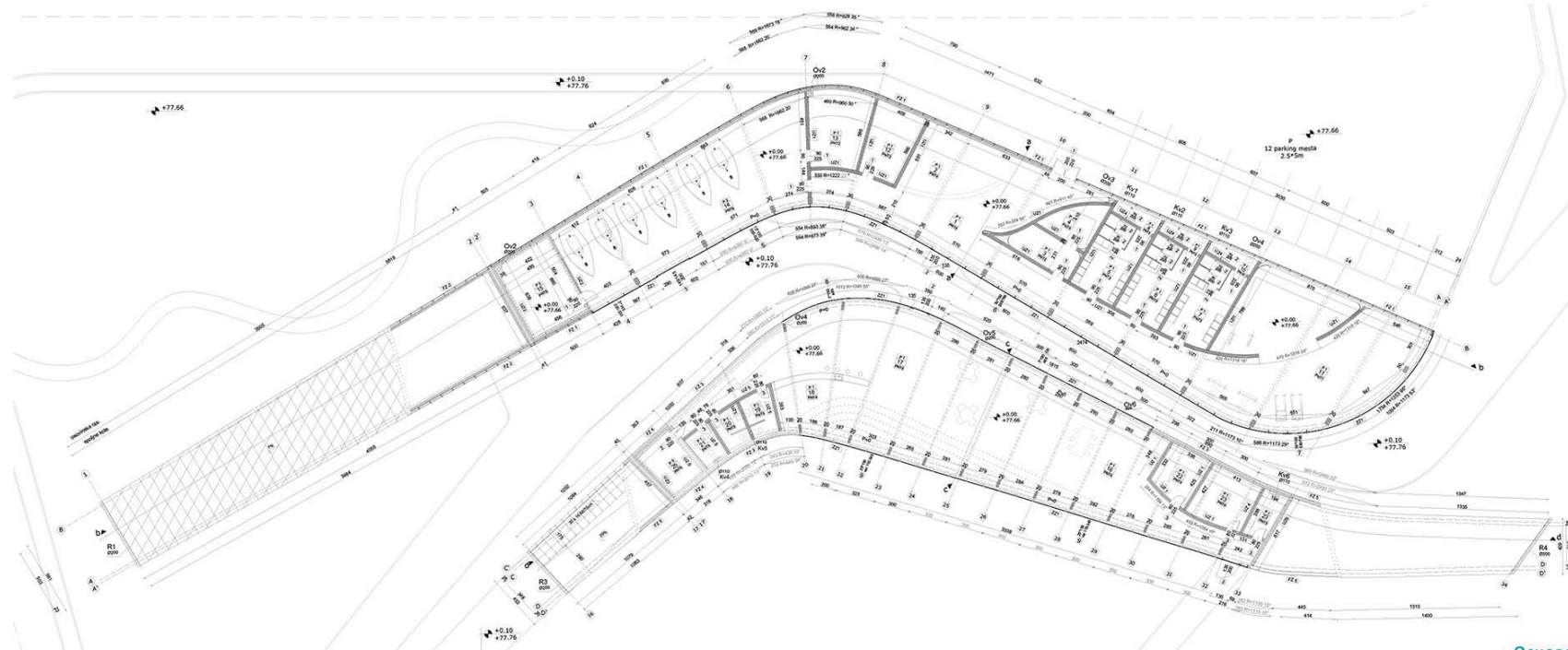

Основа

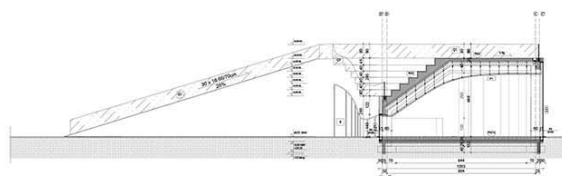

Попречни пресек с-с

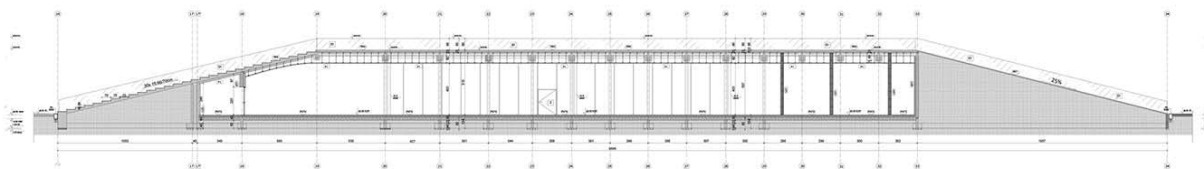

Подужни пресек d-d

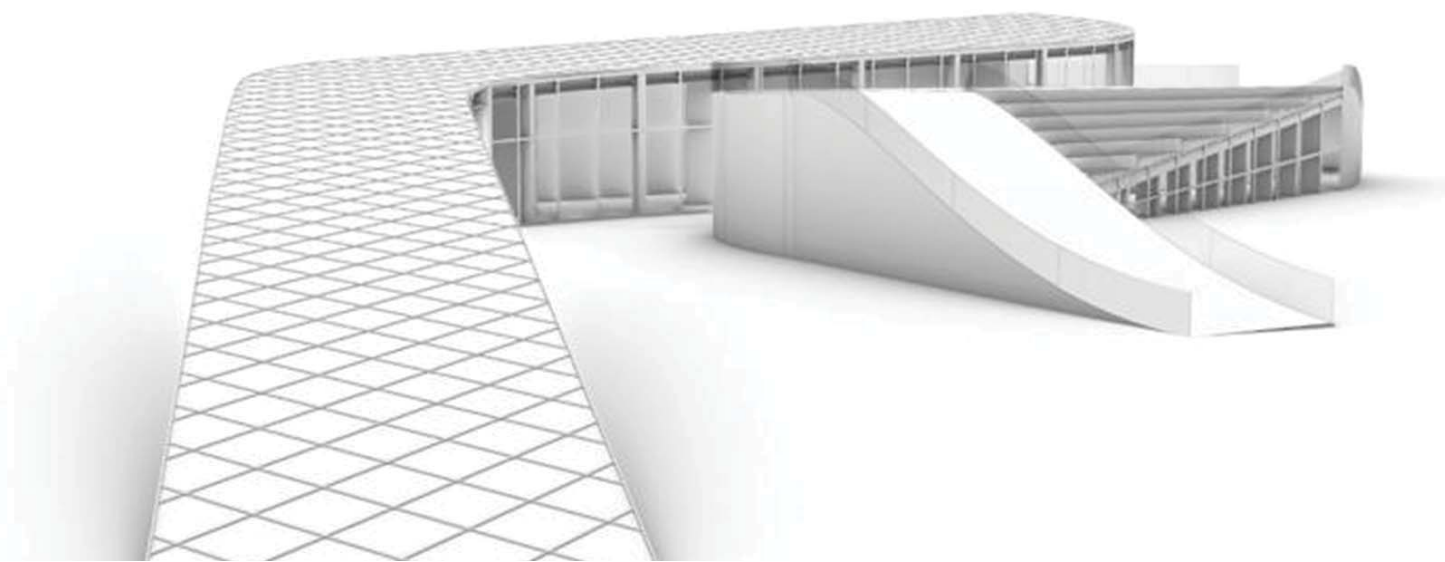

3D модел

ЈЕДРИЛИЧАРСКИ КЛУБ - САВА

наставник:

Драган Марчетић,
професор
Дарко Павићевић,
асистент
Јелена Лазић,
демонстратор

МИОНА РАДЕНКОВИЋ
2019_11014

ПРОЈЕКАТ СОЗА



студијска целина СТУДИО 03 - РАЗВОЈ ПРОЈЕКТА

СТУДИО ПРОЈЕКАТ С03а

DESIGN STUDIO S03a

study unit: STUDIO 03 - PROJECT DEVELOPMENT

наставник: др Наташа Ћуковић-Игњатовић, ванредни професор
сарадник: арх. Милица Петровић, асистент

teacher: Ph.D. Nataša Ćuković-Ignjatović, Associate Professor
teaching associate: arch. Milica Petrović, Teaching Assistant

Циљ предмета је да се студенти кроз различите фазе и елементе архитектонско-урбанистичког пројекта, као симулације поступка пројектовања зграда, упознају са потребним садржајем техничке документације, као и са релевантном регулативом из домена архитектонског пројектовања и грађевња, сагледавајући нормативне утицаје на сам процес пројектовања. Пројектним задатком се предвиђа да се на задатој локацији пројектује ЈЕДРИЛИЧАРСКИ КЛУБ на атрактивној и сагледљивој локацији града на десној обали реке Саве између старог железничког моста и моста Газела.

Пројектовати клуб као утилитарни простор намењен пре свега спортским активностима, презентацијом једриличарског спорта и речног окружења. Конструктивни систем објекта треба да буде усклађен са његовом наменом, а обликовањем и материјализацијом клуба треба обезбедити енергетску рационалност, као и потребну визуелну препознатљивост.

The goal of the course is for students to familiarize themselves with the necessary content of technical documentation, as well as with the relevant regulations in the field of architectural design and construction, looking at the normative influences on the design process itself, through the various phases and elements of an architectural-urban project, as a simulation of the building design process. The terms of reference envision that a SAILING CLUB will be designed in an attractive and visible location of the city on the right bank of the Sava river between the old railway bridge and the Gazela bridge.

Design the club as a utilitarian space intended primarily for sports activities, the presentation of sailing sports and the river environment. The constructive system of the building should be aligned with its purpose, and the design and materialization of the club should ensure energy rationality, as well as the required visual recognition.



Једрење: Бањац 22. на Светском првенству младих

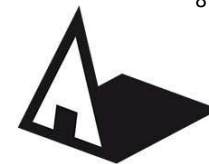

Универзитет у Београду
Архитектонски факултет
ОСНОВНЕ АКАДЕМСКЕ СТУДИЈЕ
АРХИТЕКТУРА

школска година 2021/2022
СТУДИЈСКА ЦЕЛИНА С03

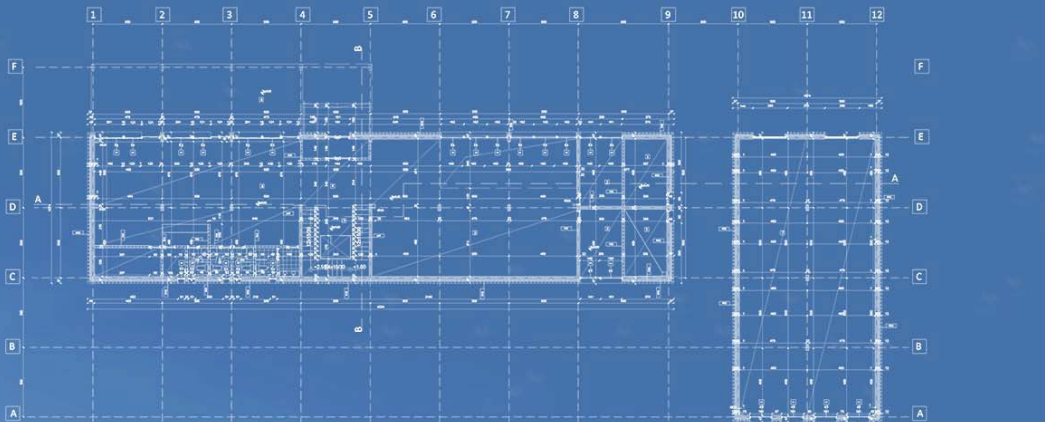

Osnova prizemlja

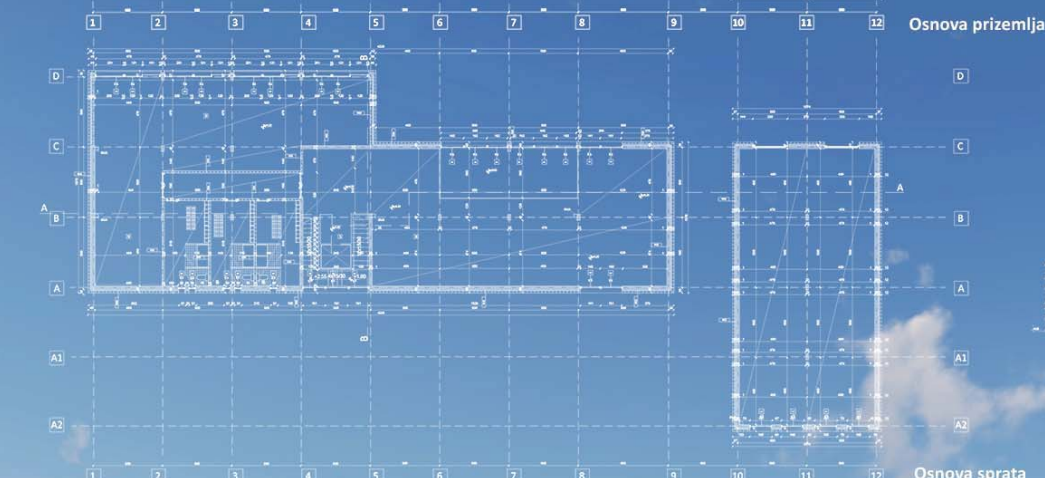

Osnova sprata

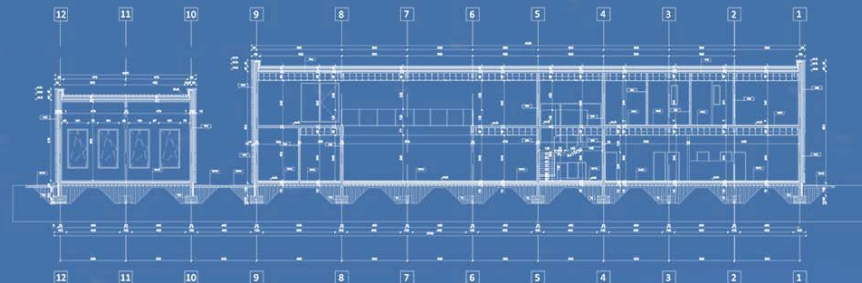

Podužni presjek

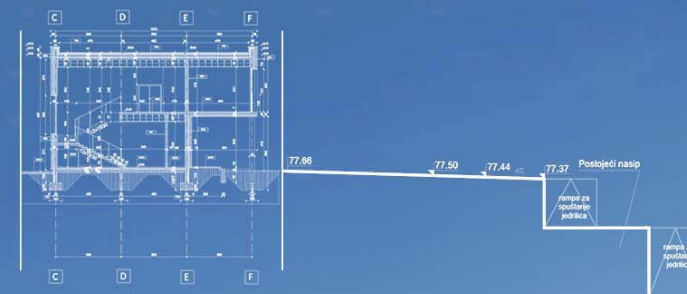

Poprečni presjek



Izgledi



3D render projekta

ЈЕДРИЛИЧАРСКИ
КЛУБ - САВА

наставник:

др Наташа Ђуковић
Игњатовић

др Радојко Обрадовић

Група: HA2

Анђела Димитријевић
2019/11128
Наталија Ђокић
2019/11069
Ана Рађеновић
2019/11024

ПРОЈЕКАТ С03А

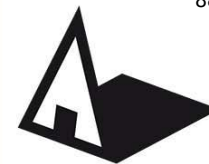

Универзитет у Београду
Архитектонски факултет
ОСНОВНЕ АКАДЕМСКЕ СТУДИЈЕ
АРХИТЕКТУРА

школска година 2021/2022
СТУДИЈСКА ЦЕЛИНА С03

ЈЕДРИЛИЧАРСКИ
КЛУБ - САВА

наставник:
др Наташа Ђуковић
Игњатовић
др Радојко Обрадовић

Група: НА2

Анђела Димитријевић
2019/11128
Наталија Ђокић
2019/11069
Ана Рађеновић
2019/11024

ПРОЈЕКАТ С03А

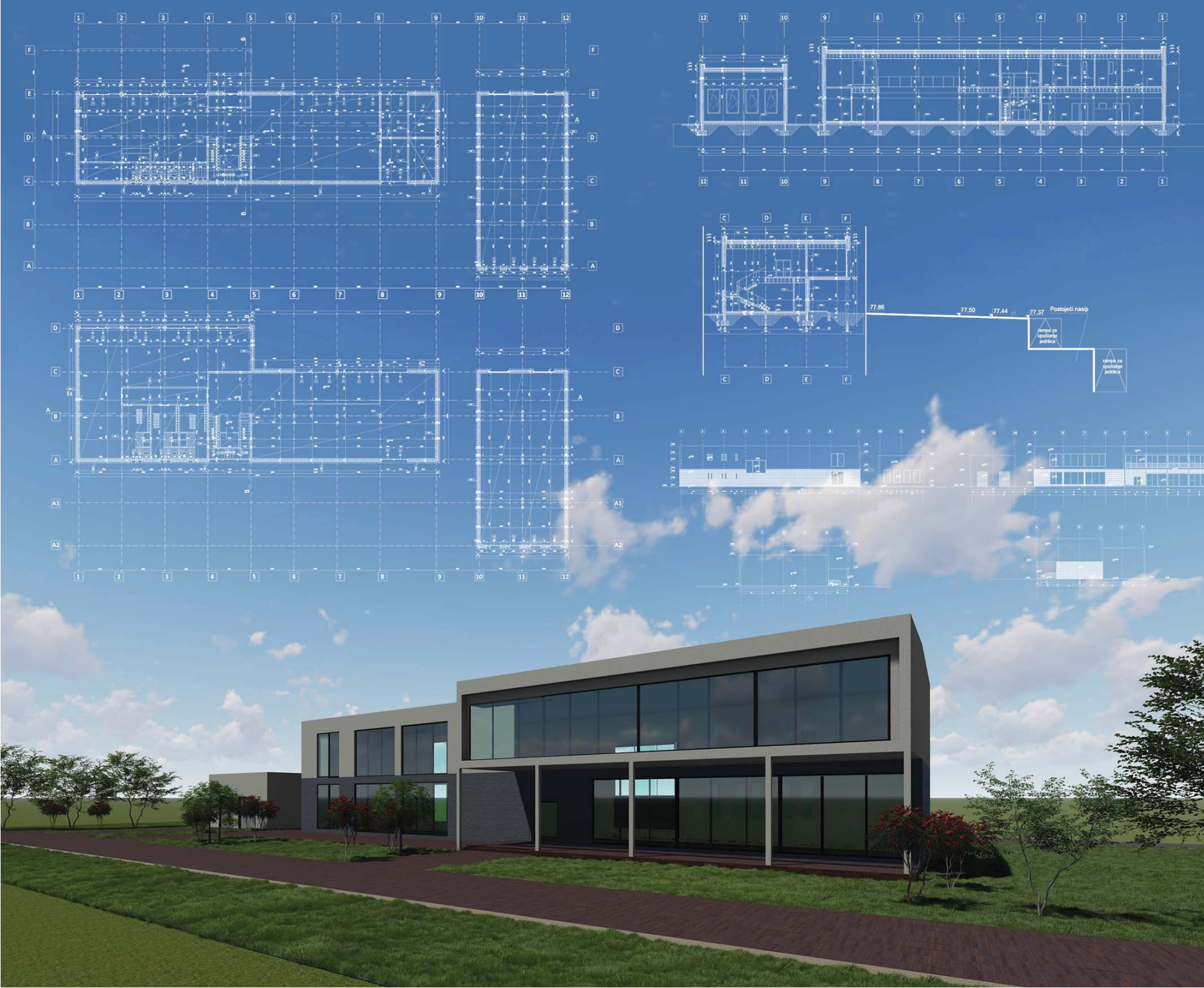

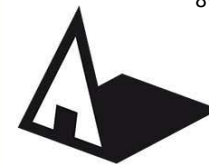

Универзитет у Београду
Архитектонски факултет
ОСНОВНЕ АКАДЕМСКЕ СТУДИЈЕ
АРХИТЕКТУРА

школска година 2021/2022
СТУДИЈСКА ЦЕЛИНА С03

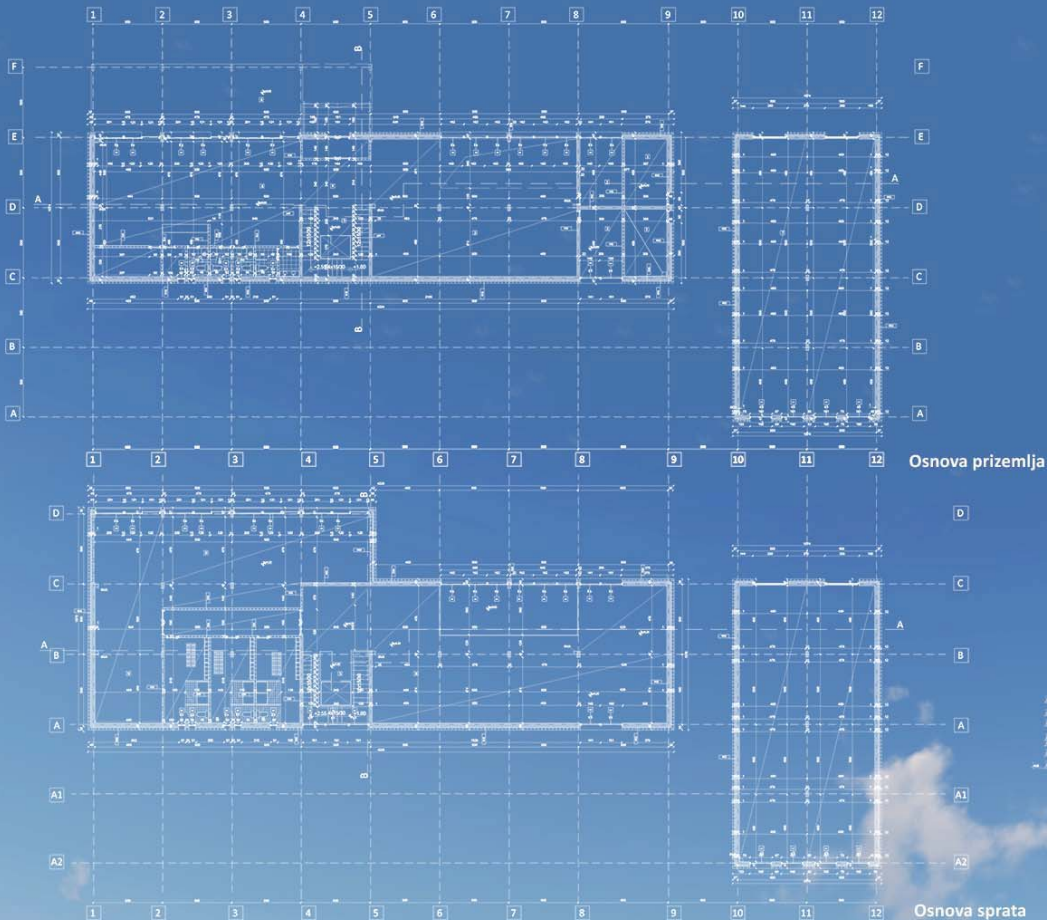

Osnova prizemlja

Osnova sprata

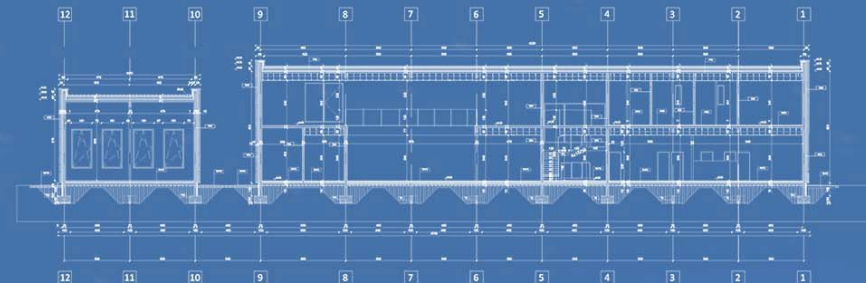

Podužni presjek

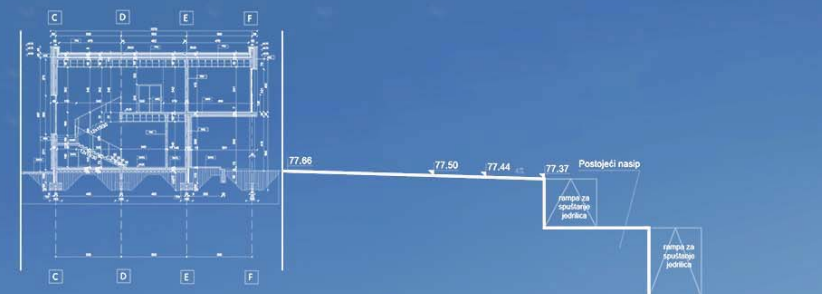

Poprečni presjek



Izgledi



3D render projekta

ЈЕДРИЛИЧАРСКИ
КЛУБ - САВА

наставник:

др Наташа Ђуковић
Игњатовић

др Радојко Обрадовић

Група: HA2

Анђела Димитријевић
2019/11128
Наталија Бокић
2019/11069
Ана Рађеновић
2019/11024

ПРОЈЕКАТ С03А

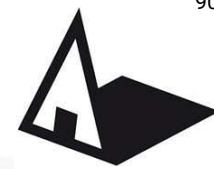

Универзитет у Београду
 Архитектонски факултет
 ОСНОВНЕ АКАДЕМСКЕ СТУДИЈЕ
 АРХИТЕКТУРА
 ИНТЕГРИСАНЕ АКАДЕМСКЕ СТУДИЈЕ
 АРХИТЕКТУРА
 школска година 2021/2022
 СТУДИЈСКА ЦЕЛИНА С03



АФИРМАЦИЈА КОНЦЕПТА

АФИРМАЦИЈА КОНЦЕПТА

Макета

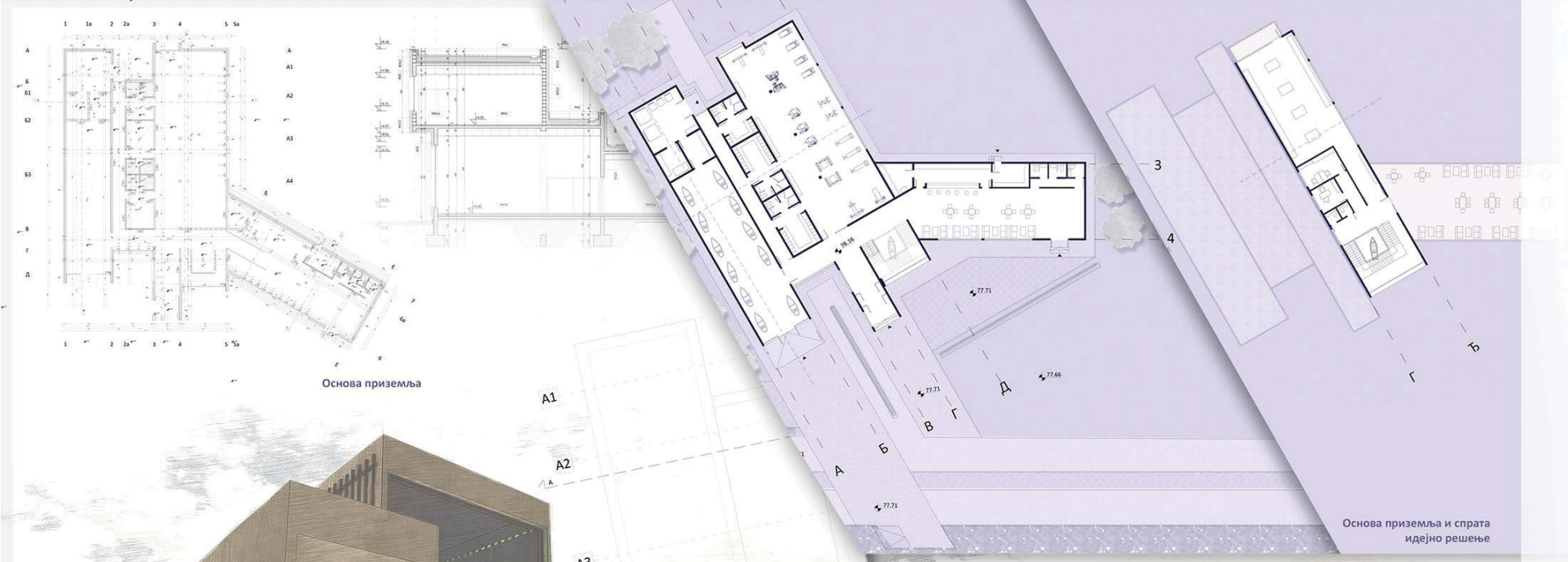

Основа приземља

Основа приземља и спрата
идејно решење



3Д приказ



**ЈЕДРИЛИЧАРСКИ
 КЛУБ - САВА**

наставник:
 др Наташа Ђуковић Игњатовић
 ванредни професор
 др Радојко Обрадовић
 ванредни професор

БОЈАН КРСТИЋ
 2019/11133

ПРОЈЕКАТ С03А

Изгледи

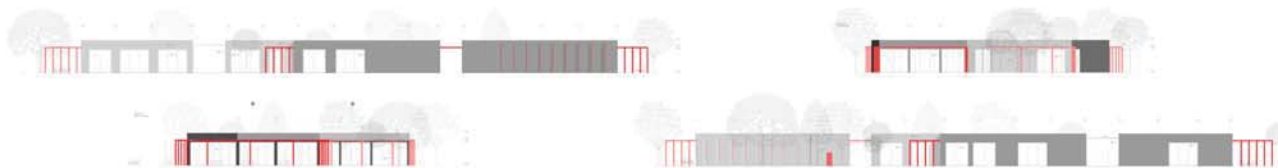

Подужни пресек с-с

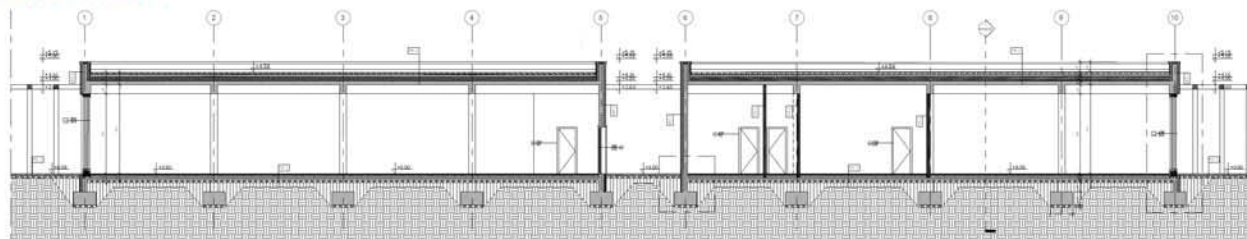

Основа

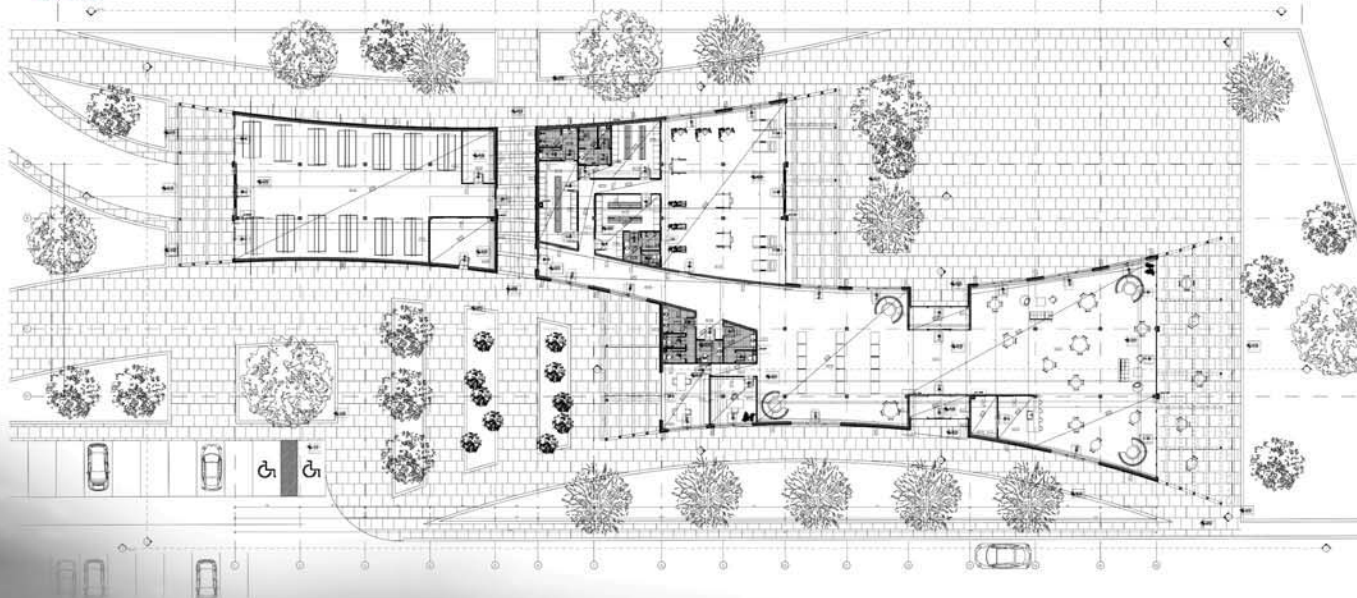

Амбијент



Универзитет у Београду
Архитектонски факултет

ОСНОВНЕ АКАДЕМСКЕ СТУДИЈЕ
АРХИТЕКТУРА
ИНТЕГРИСАНЕ АКАДЕМСКЕ СТУДИЈЕ
АРХИТЕКТУРА

школска година 2021/2022
СТУДИЈСКА ЦЕЛИНА С03

ЈЕДРИЛИЧАРСКИ КЛУБ - САВА

наставник:
др. Наташа Ђуковић
Игњатовић, ванредни
професор

др. Радојко Обрадовић,
ванредни професор

М. арх. Александар
Гаврић, демонстратор

Сара Ђурђевић, 12049/2019
Анастасија Лукић, 11222/2019
Наталија Пешовић, 11231/2019

ПРОЈЕКАТ С03А

Изгледи

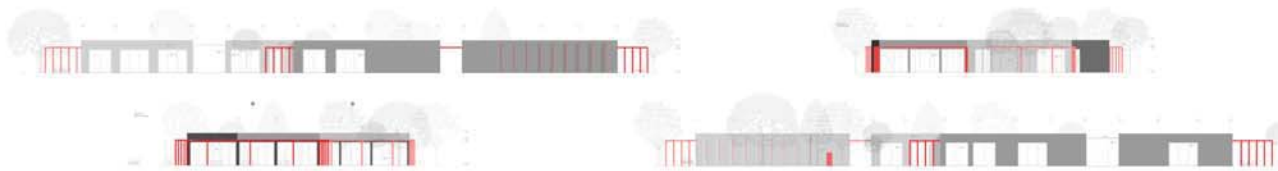

Подужни пресек с-с

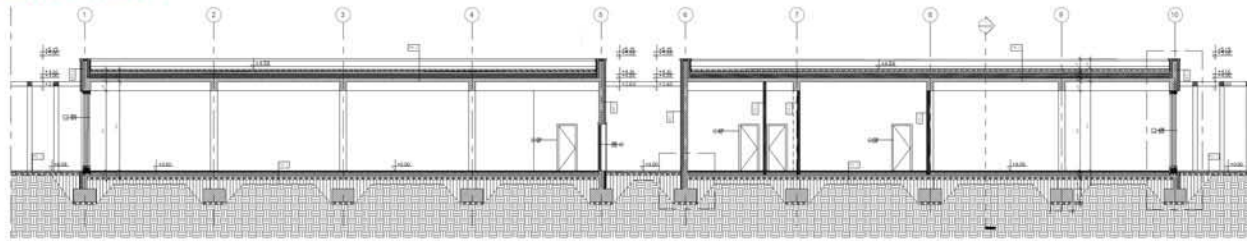

Основа

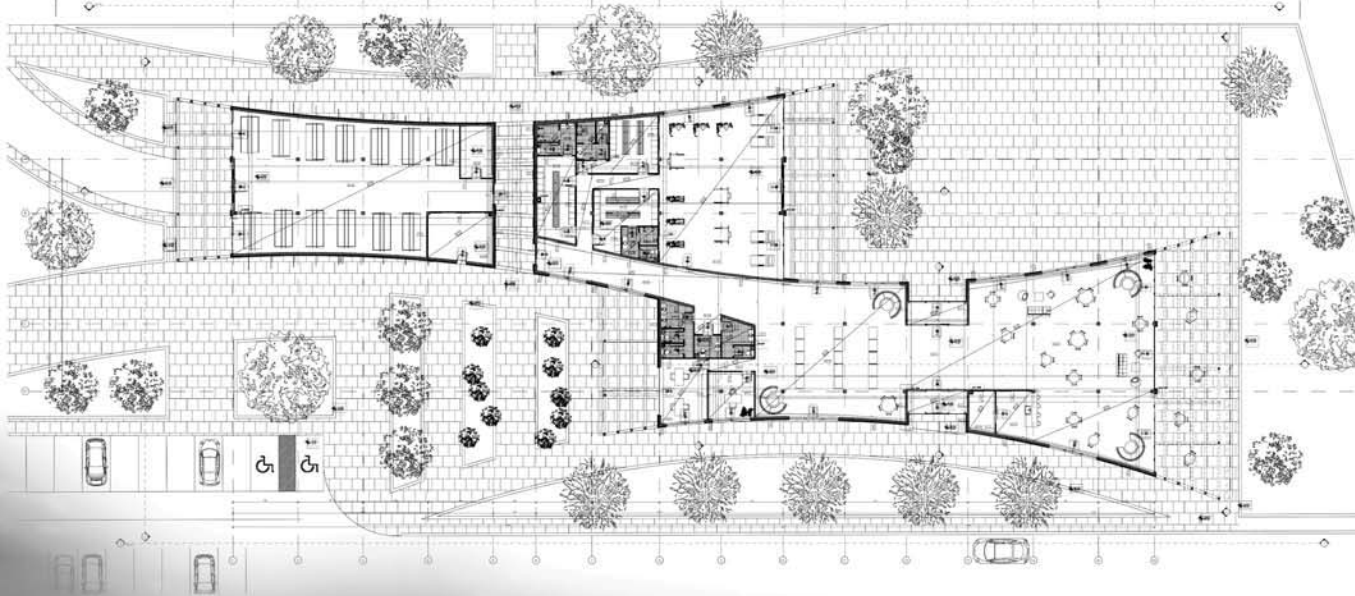

Амбијент



Универзитет у Београду
Архитектонски факултет

ОСНОВНЕ АКАДЕМСКЕ СТУДИЈЕ
АРХИТЕКТУРА
ИНТЕГРИСАНЕ АКАДЕМСКЕ СТУДИЈЕ
АРХИТЕКТУРА

школска година 2021/2022
СТУДИЈСКА ЦЕЛИНА С03

**ЈЕДРИЛИЧАРСКИ
КЛУБ - САВА**

наставник:
др. Наташа Ђуковић
Игњатовић, ванредни
професор

др. Радојко Обрадовић,
ванредни професор

М. арх. Александар
Гаврић, демонстратор

Сара Ђурђевић, 12049/2019
Анастасија Лукић, 11222/2019
Наталија Пешовић, 11231/2019

ПРОЈЕКАТ С03А

Изгледи

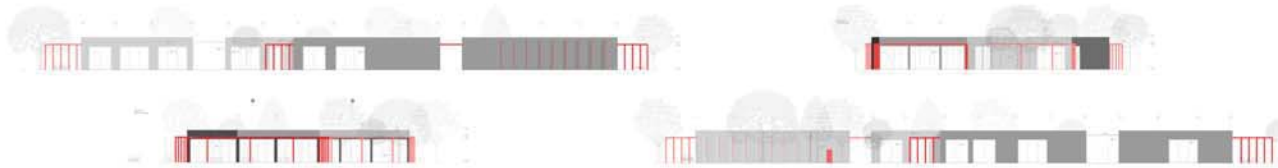

Подужни пресек с-с

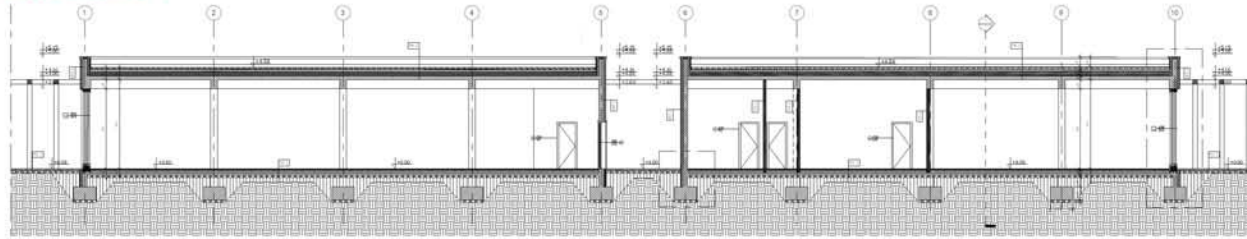

Основа

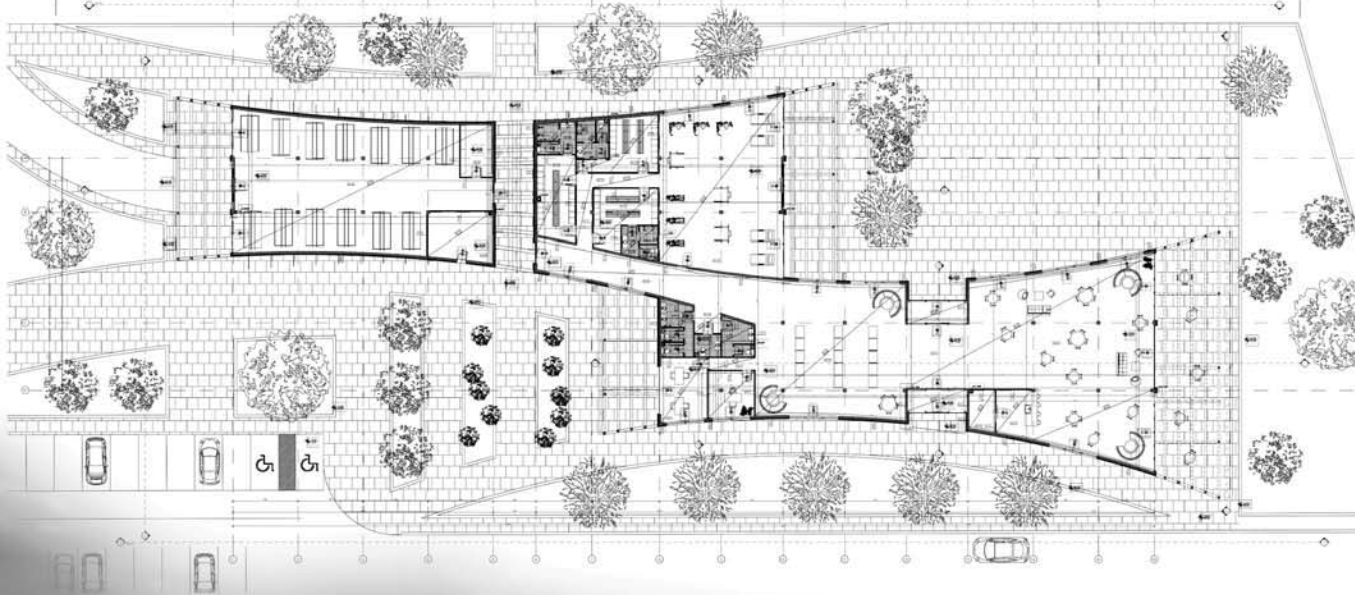

Амбијент



Универзитет у Београду
Архитектонски факултет

ОСНОВНЕ АКАДЕМСКЕ СТУДИЈЕ
АРХИТЕКТУРА
ИНТЕГРИСАНЕ АКАДЕМСКЕ СТУДИЈЕ
АРХИТЕКТУРА

школска година 2021/2022
СТУДИЈСКА ЦЕЛИНА С03

**ЈЕДРИЛИЧАРСКИ
КЛУБ - САВА**

наставник:
др. Наташа Ђуковић
Игњатовић, ванредни
професор

др. Радојко Обрадовић,
ванредни професор

М. арх. Александар
Гаврић, демонстратор

Сара Ђурђевић, 12049/2019
Анастасија Лукић, 11222/2019
Наталија Пешовић, 11231/2019

ПРОЈЕКАТ С03А

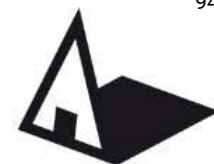

Универзитет у Београду
Архитектонски факултет
ОСНОВНЕ АКАДЕМСКЕ СТУДИЈЕ
АРХИТЕКТУРА

школска година 2021/2022
СТУДИЈСКА ЦЕЛИНА С03

Пресек Б-Б



План оплате

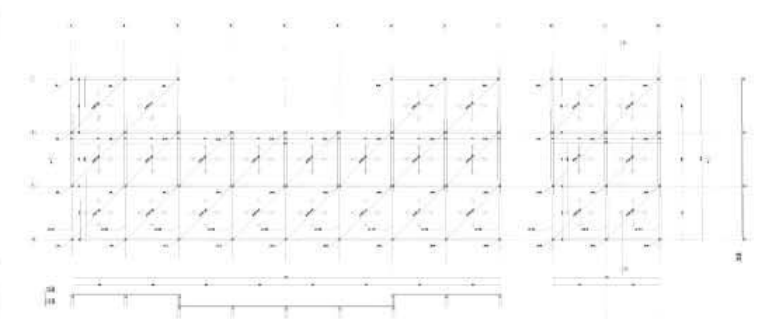

Основа крова

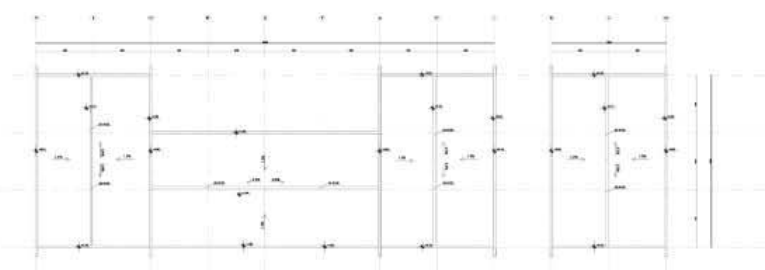

Изглед

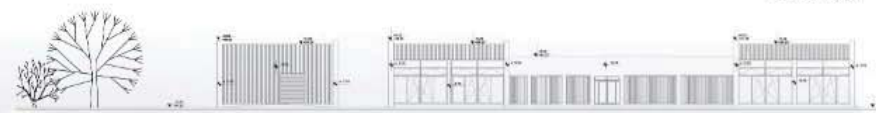

Основа приземља

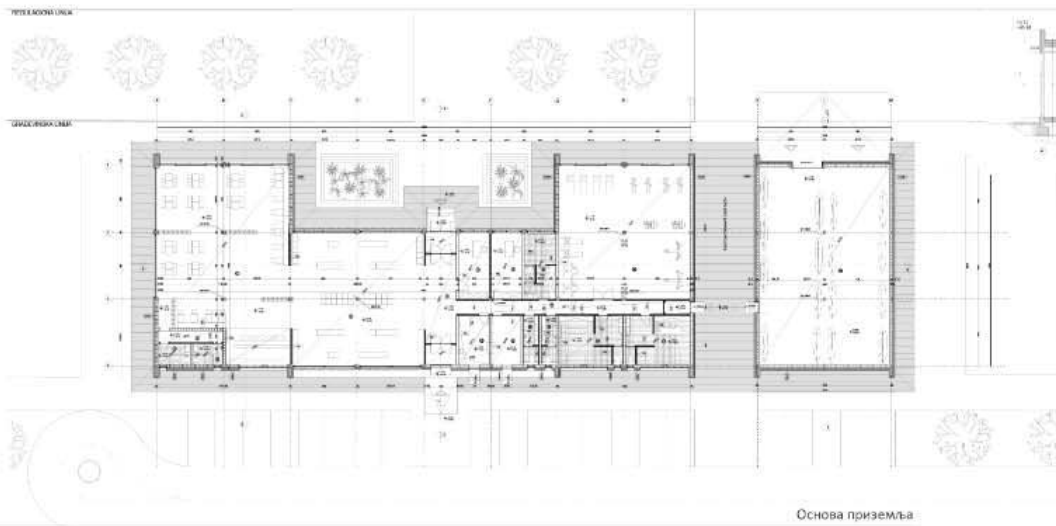

Ситуација

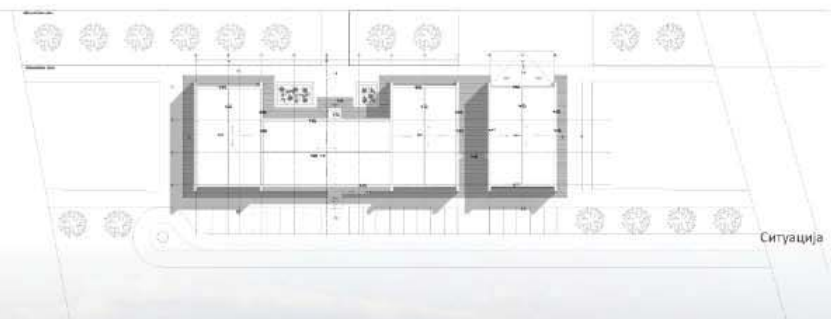

ЈЕДРИЛИЧАРСКИ
КЛУБ - САВА

наставник:

др Наташа Ђурковић Итџаковић

др Радојко Обрадовић

Невена Јовановић
2017 / 11189

ПРОЈЕКАТ С03А



Универзитет у Београду
Архитектонски факултет
ОСНОВНЕ АКАДЕМСКЕ СТУДИЈЕ
АРХИТЕКТУРА

школска година 2021/2022
СТУДИЈСКА ЦЕЛИНА С03

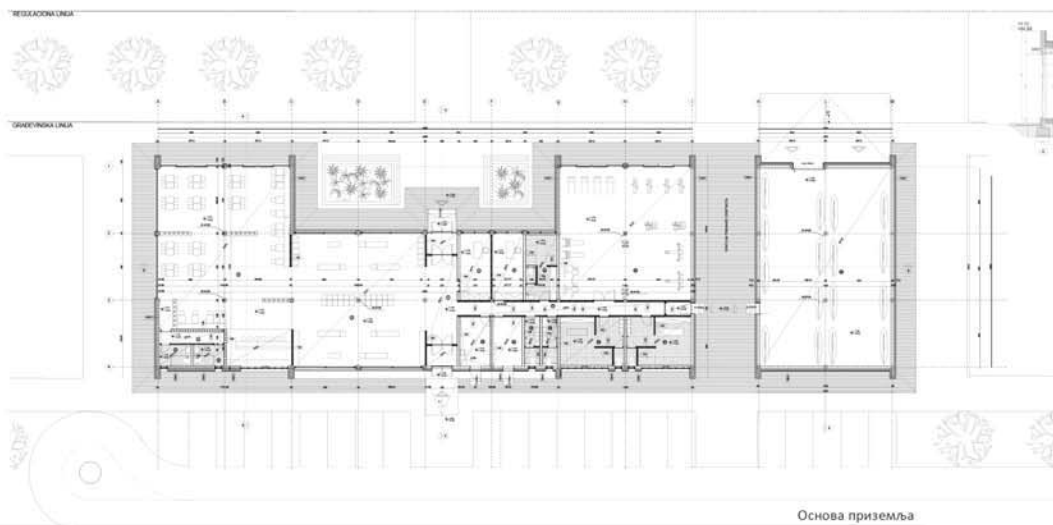

Основа приземља



Пресек Б - Б

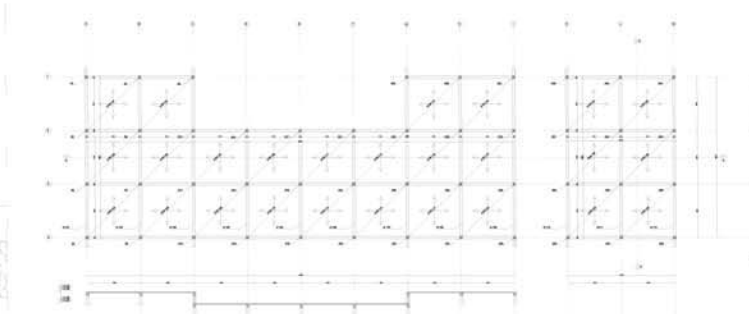

План оплате

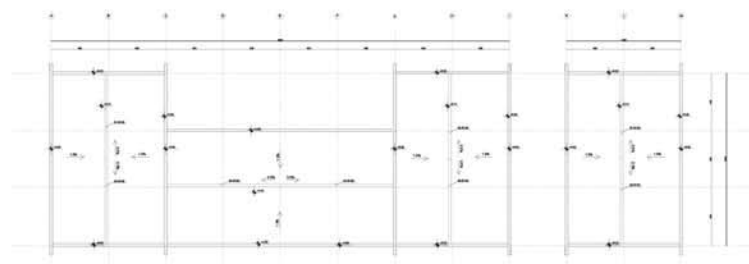

Основа кровља



Изглед

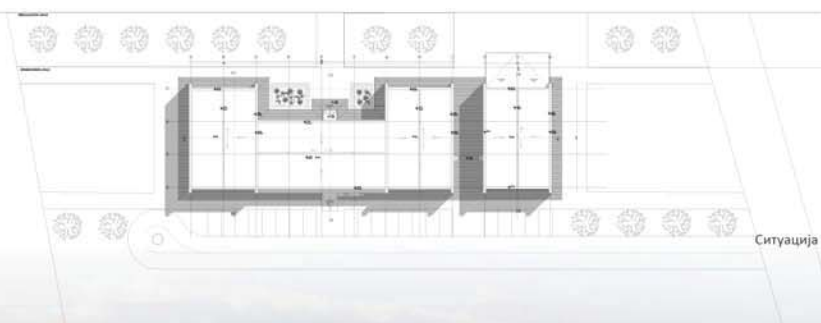

Ситуација



ЈЕДРИЛИЧАРСКИ
КЛУБ - САВА

наставник:
др Наташа Ђуковић Игњатовић

др Радојко Обрадовић

Марија Петровић
2019/11064

ПРОЈЕКАТ С03А



Универзитет у Београду
Архитектонски факултет
ОСНОВНЕ АКАДЕМСКЕ СТУДИЈЕ
АРХИТЕКТУРА

школска година 2021/2022
СТУДИЈСКА ЦЕЛИНА С03

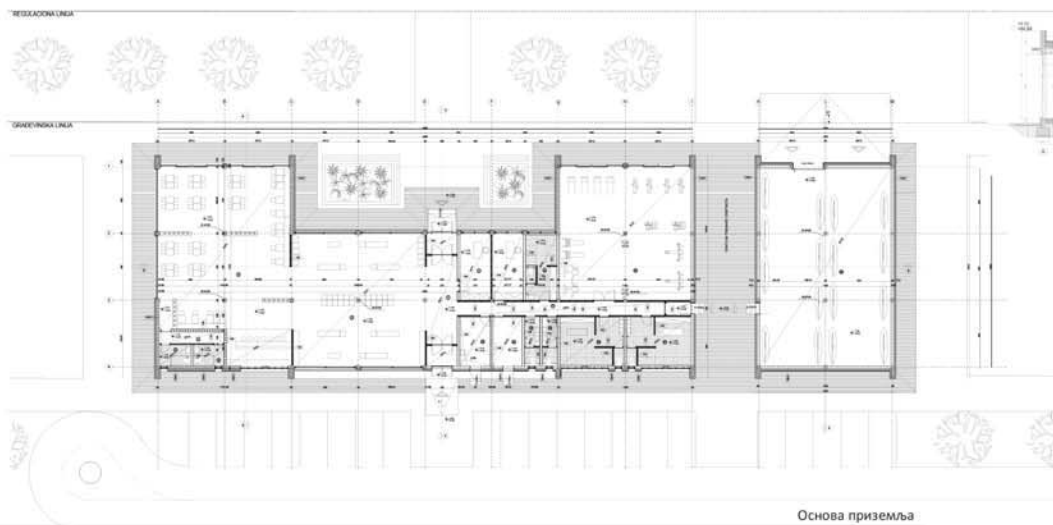

Основа приземља



Пресек Б - Б

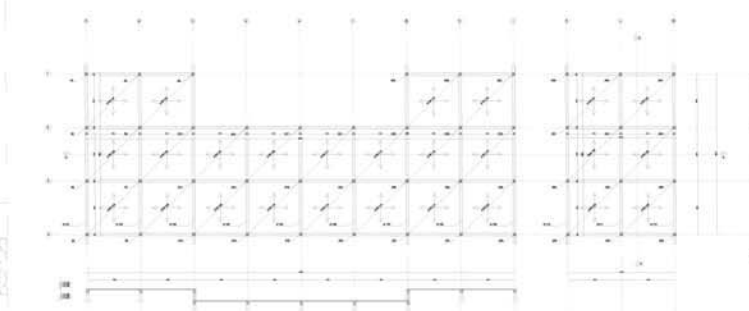

План оплате

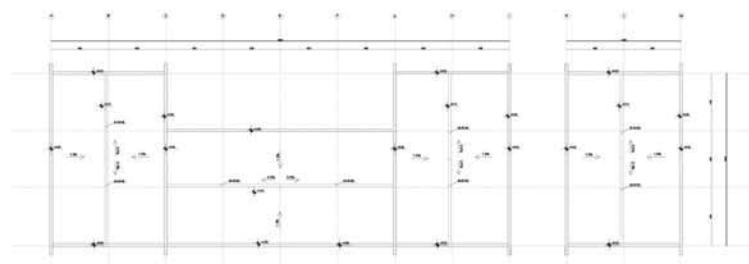

Основа крова



Изглед

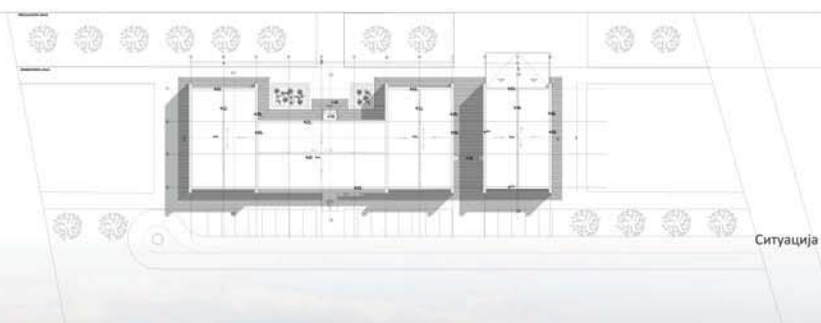

Ситуација



ЈЕДРИЛИЧАРСКИ
КЛУБ - САВА

наставник:
др Наташа Ђуковић Ињеатовић
др Радојко Обрадовић

Ања Јанчић
2019/11065

ПРОЈЕКАТ С03А



Универзитет у Београду
Архитектонски факултет

ОСНОВНЕ АКАДЕМСКЕ СТУДИЈЕ
АРХИТЕКТУРА
ИНТЕГРИСАНЕ АКАДЕМСКЕ СТУДИЈЕ
АРХИТЕКТУРА

школска година 2021/2022
СТУДИЈСКА ЦЕЛИНА С03

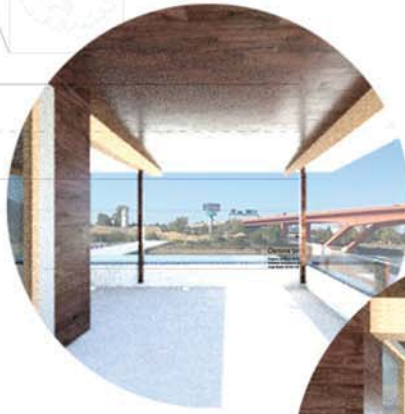
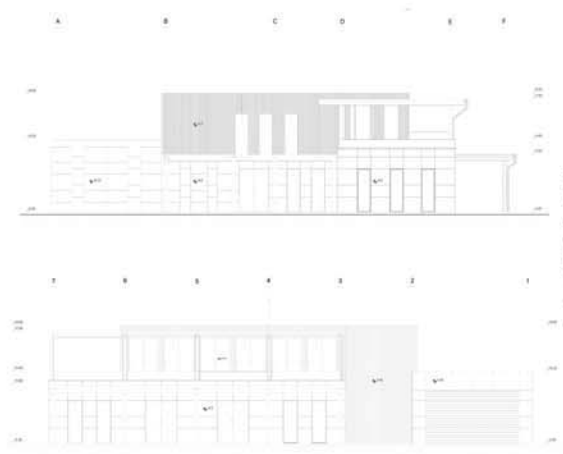
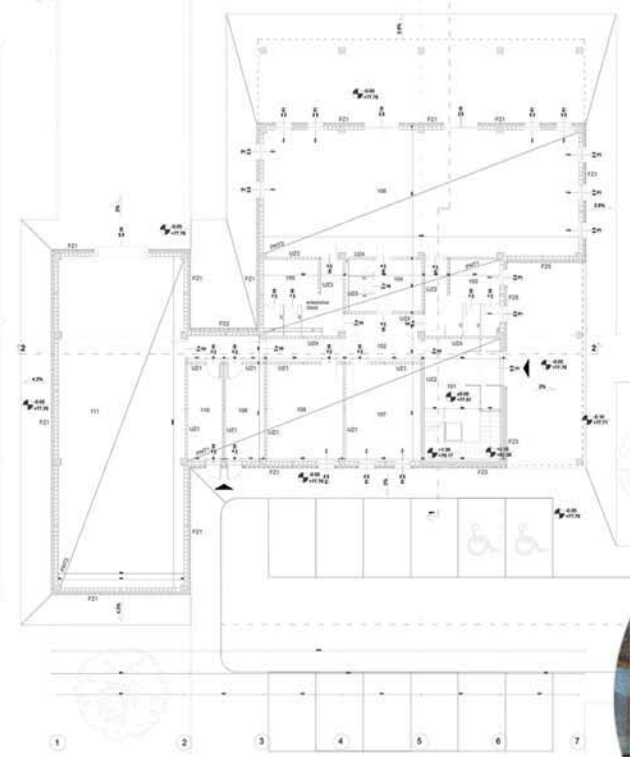
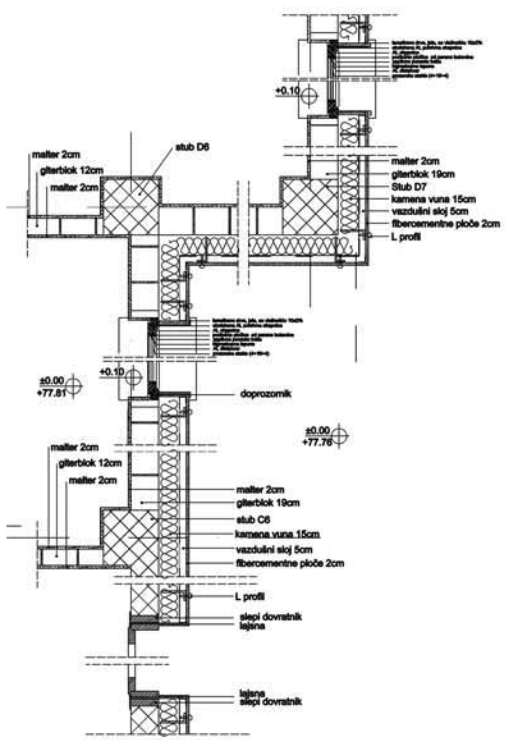

ЈЕДРИЛИЧАРСКИ
КЛУБ - САВА

наставник:
др/мр/арх. ИМЕ И ПРЕЗИМЕ,
наставничко звање
др Радојко Обрадовић

Христина Томашевић
11080/2019
Ања Болтић
11026/2019
Дејана Јеремић
12034/2019

ПРОЈЕКАТ С03А

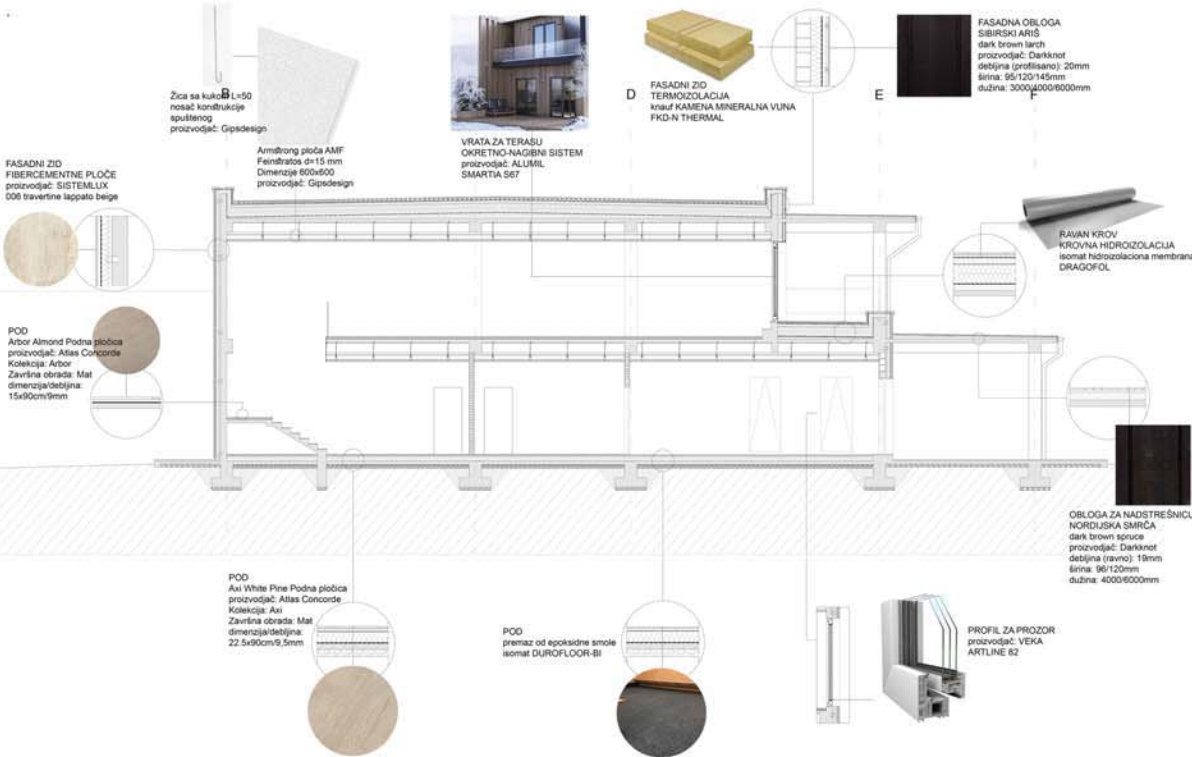



Универзитет у Београду
Архитектонски факултет

ОСНОВНЕ АКАДЕМСКЕ СТУДИЈЕ
АРХИТЕКТУРА
ИНТЕГРИСАНЕ АКАДЕМСКЕ СТУДИЈЕ
АРХИТЕКТУРА

школска година 2021/2022
СТУДИЈСКА ЦЕЛИНА С03

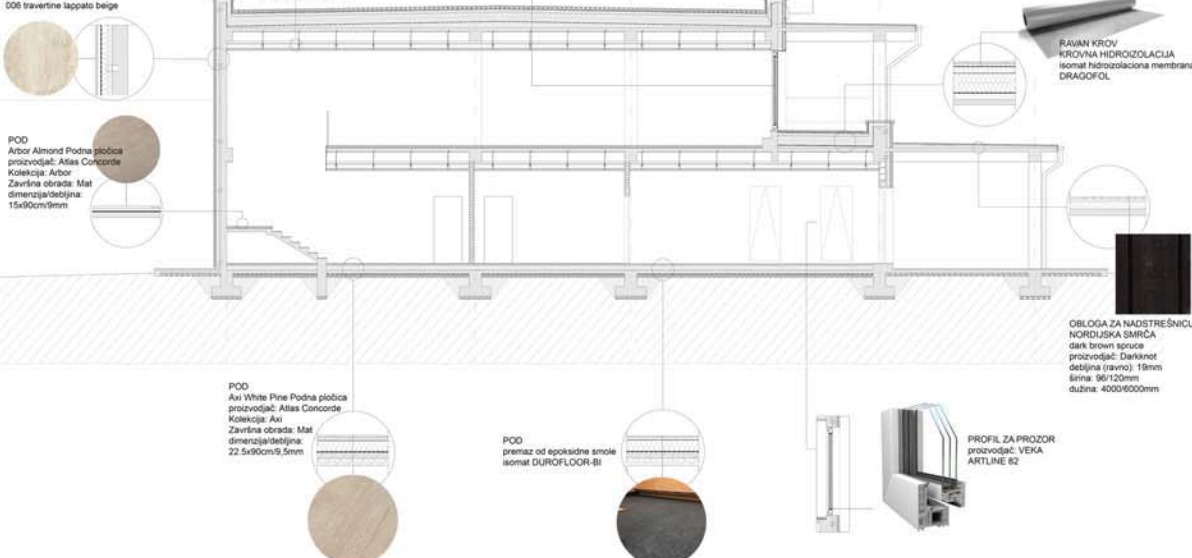
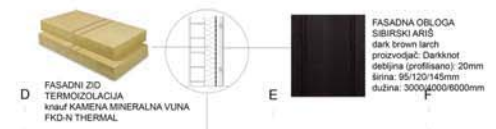
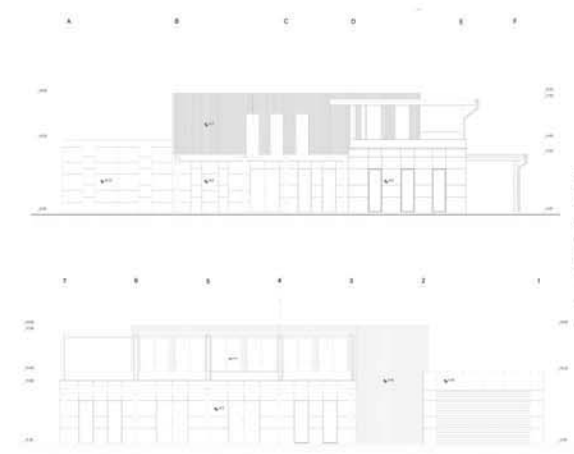
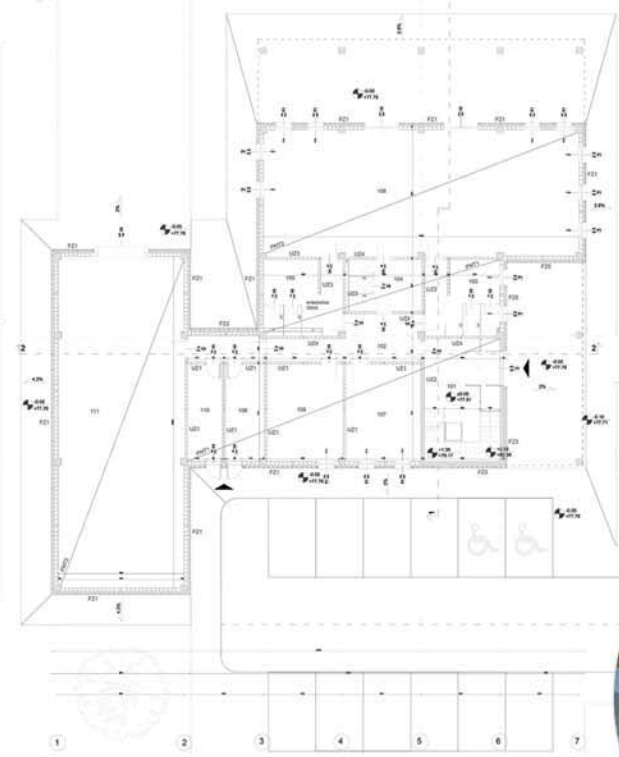
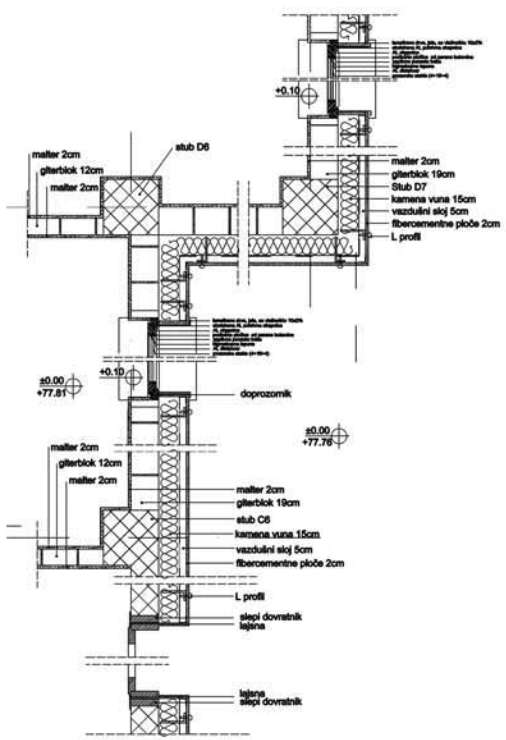

ЈЕДРИЛИЧАРСКИ
КЛУБ - САВА

наставник:
др/мр/арх. ИМЕ И ПРЕЗИМЕ,
наставничко звање
др Радојко Обрадовић

Христина Томашевић
11080/2019
Ања Болтић
11026/2019
Дејана Јеремић
12034/2019

ПРОЈЕКАТ С03А



Универзитет у Београду
Архитектонски факултет

ОСНОВНЕ АКАДЕМСКЕ СТУДИЈЕ
АРХИТЕКТУРА
ИНТЕГРИСАНЕ АКАДЕМСКЕ СТУДИЈЕ
АРХИТЕКТУРА

школска година 2021/2022
СТУДИЈСКА ЦЕЛИНА С03

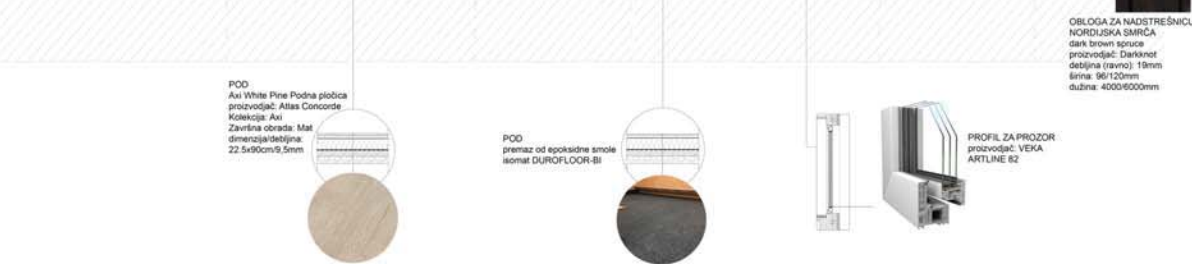
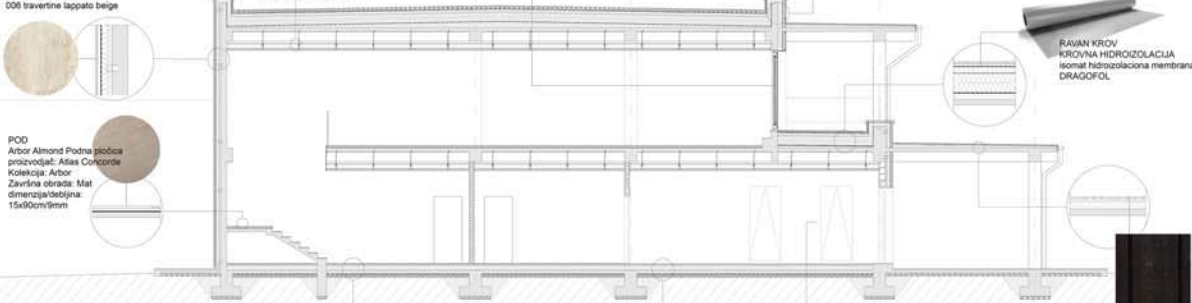
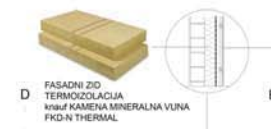
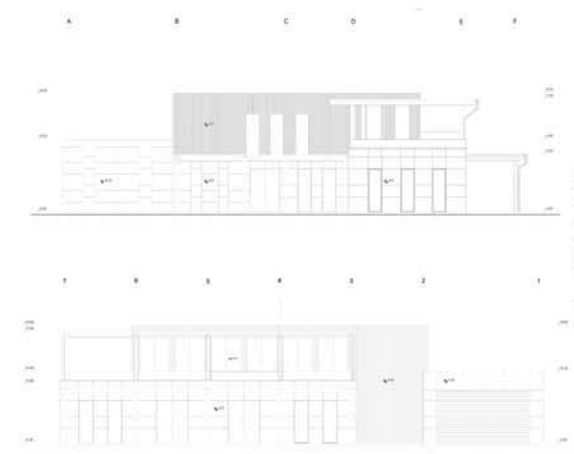
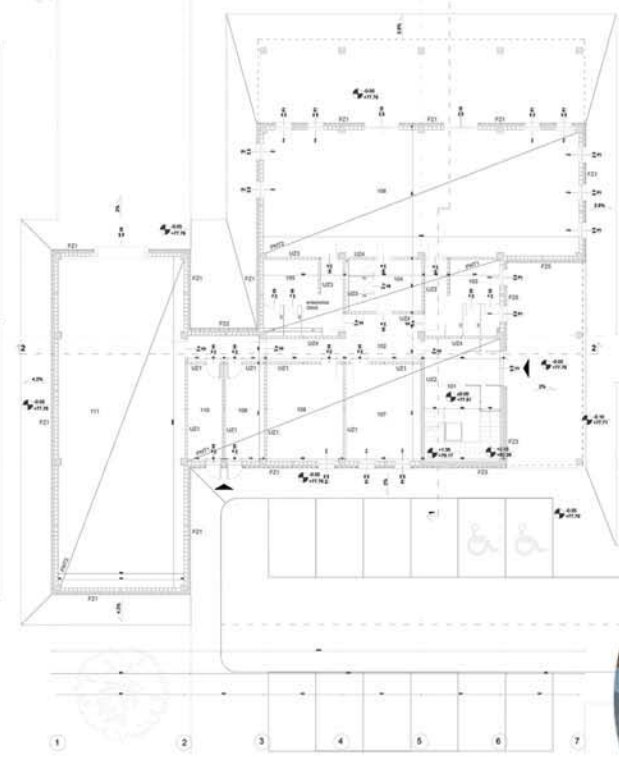
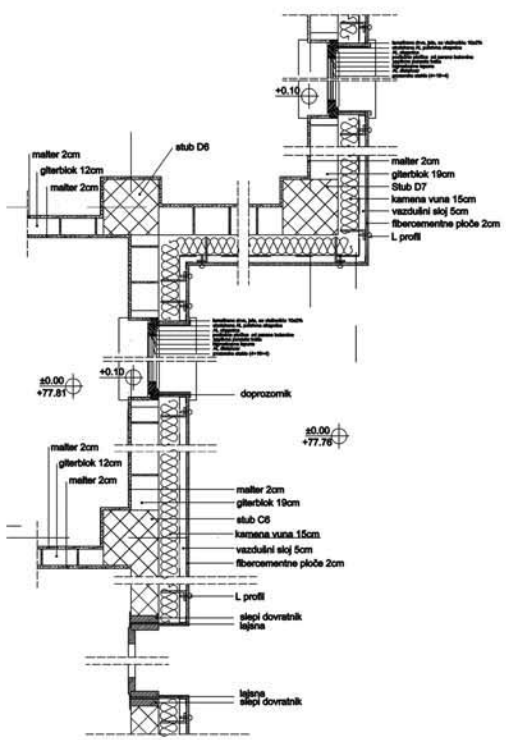

ЈЕДРИЛИЧАРСКИ
КЛУБ - САВА

наставник:
др/мр/арх. ИМЕ И ПРЕЗИМЕ,
наставничко звање
др Радојко Обрадовић

Христина Томашевић
11080/2019
Ања Болтић
11026/2019
Дејана Јермеић
12034/2019

ПРОЈЕКАТ С03А

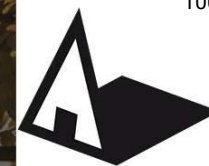

Универзитет у Београду
Архитектонски факултет

ОСНОВНЕ АКАДЕМСКЕ СТУДИЈЕ
АРХИТЕКТУРА
ИНТЕГРИСАНЕ АКАДЕМСКЕ СТУДИЈЕ
АРХИТЕКТУРА

школска година 2021/2022
СТУДИЈСКА ЦЕЛИНА С03



ДЕТАЉ СЕГМЕНТА

ПРЕДЊИ ИЗГЛЕД

ПРЕСЕК Ц-Ц

ОСНОВА ПРИЗЕМЉА

ЈЕДРИЛИЧАРСКИ
КЛУБ - САВА

наставник:

др Наташа Ђуковић-Игњатовић,
професор

др Радојко Обрадовић,
професор

М.арх Александар Гаврић,
демонстратор

Игор Урошевић
2019/11048

ПРОЈЕКАТ С03А



Универзитет у Београду
Архитектонски факултет

ОСНОВНЕ АКАДЕМСКЕ СТУДИЈЕ
АРХИТЕКТУРА
ИНТЕГРИСАНЕ АКАДЕМСКЕ СТУДИЈЕ
АРХИТЕКТУРА

школска година 2021/2022
СТУДИЈСКА ЦЕЛИНА С03



ДЕТАЉ СЕГМЕНТА

ПРЕДЊИ ИЗГЛЕД

ПРЕСЕК Ц-Ц

ОСНОВА ПРИЗЕМЉА

ЈЕДРИЛИЧАРСКИ
КЛУБ - САВА

наставник:

др Наташа Ђуковић-Игњатовић,
професор

др Радојко Обрадовић,
професор

М.арх Александар Гаврић,
демонстратор

Ива Пајковић
2019/11118

ПРОЈЕКАТ С03А



Универзитет у Београду
Архитектонски факултет

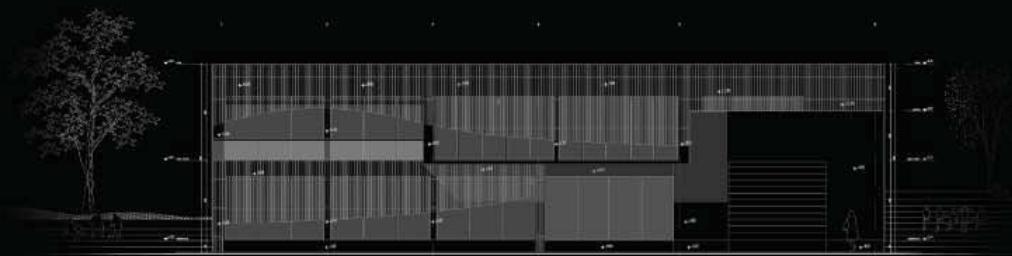
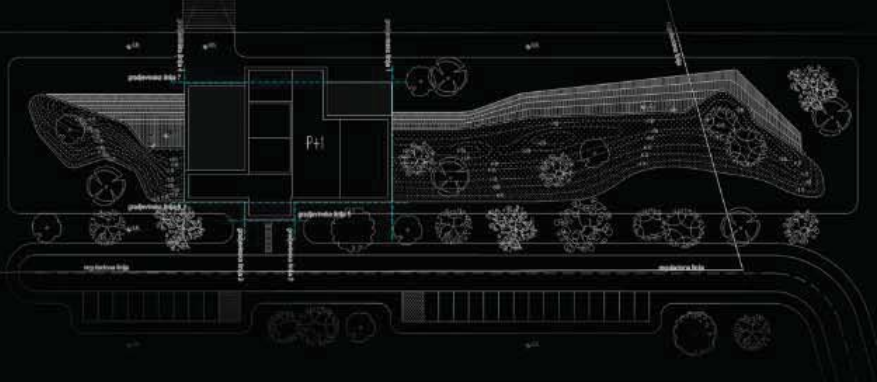

Б-Б

школска година 2021/2022
СТУДИЈСКА ЦЕЛИНА

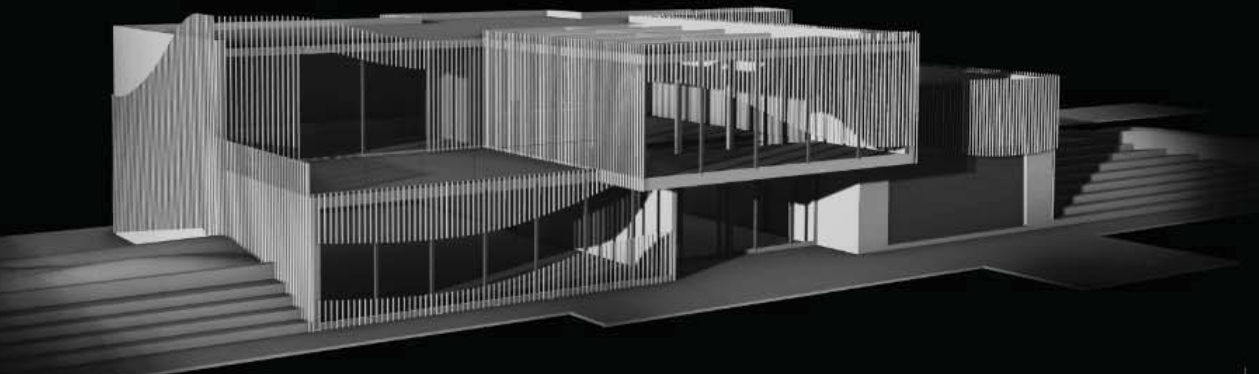
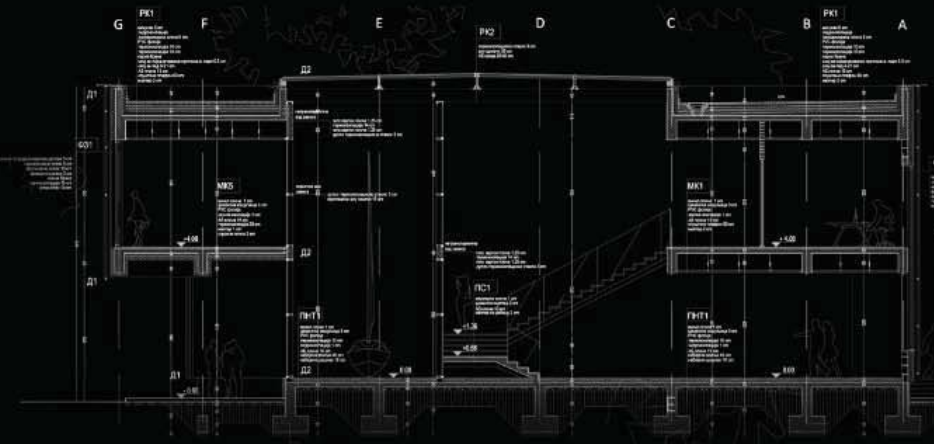
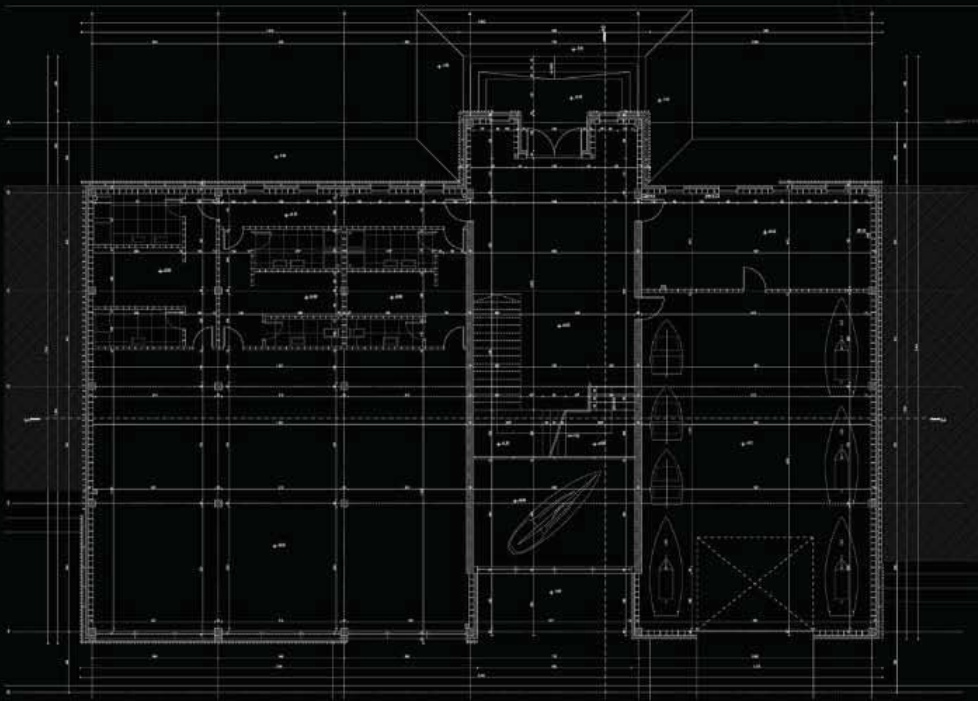

ЈЕДРИЛИЧАРСКИ КЛУБ - САВА

наставник:

- др Наташа Ђуковић Инђатовић
ванредни професор
- др Радојко Обрадовић
ванредни професор
- Александар Гаврић
демонстратор

студенти:

- Бешевић Тамара 2019/12051
- Иван Неговиновић 2019/12031
- Ђурчић Јелена 2019/11179

ПРОЈЕКАТ



Универзитет у Београду
Архитектонски факултет

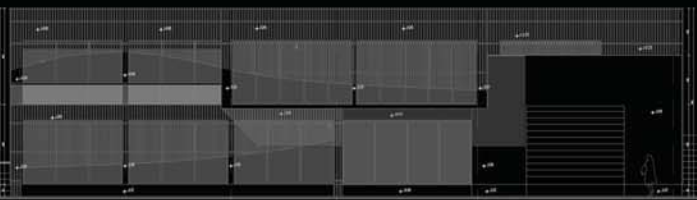
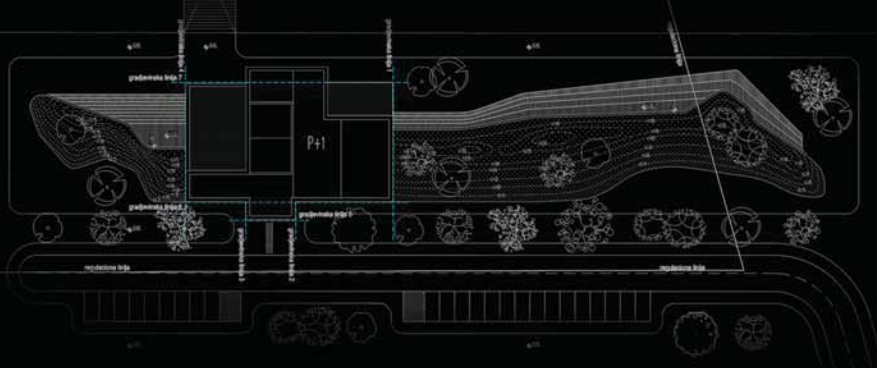

Б-Б

школска година 2021/2022
СТУДИЈСКА ЦЕЛИНА

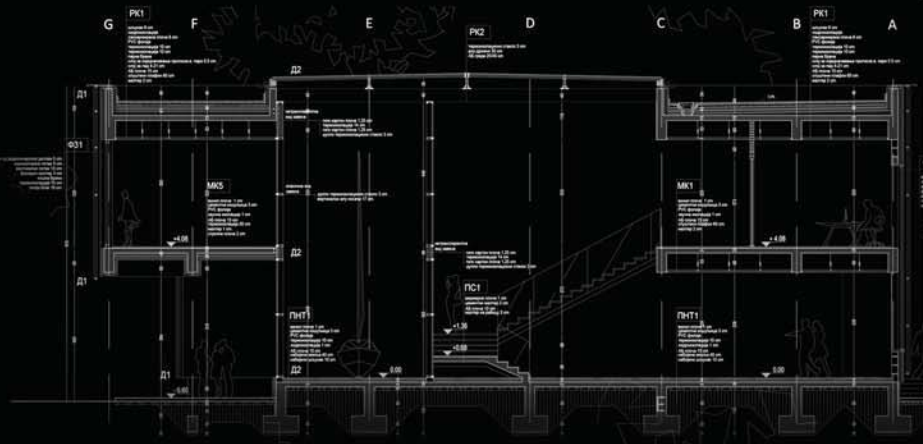
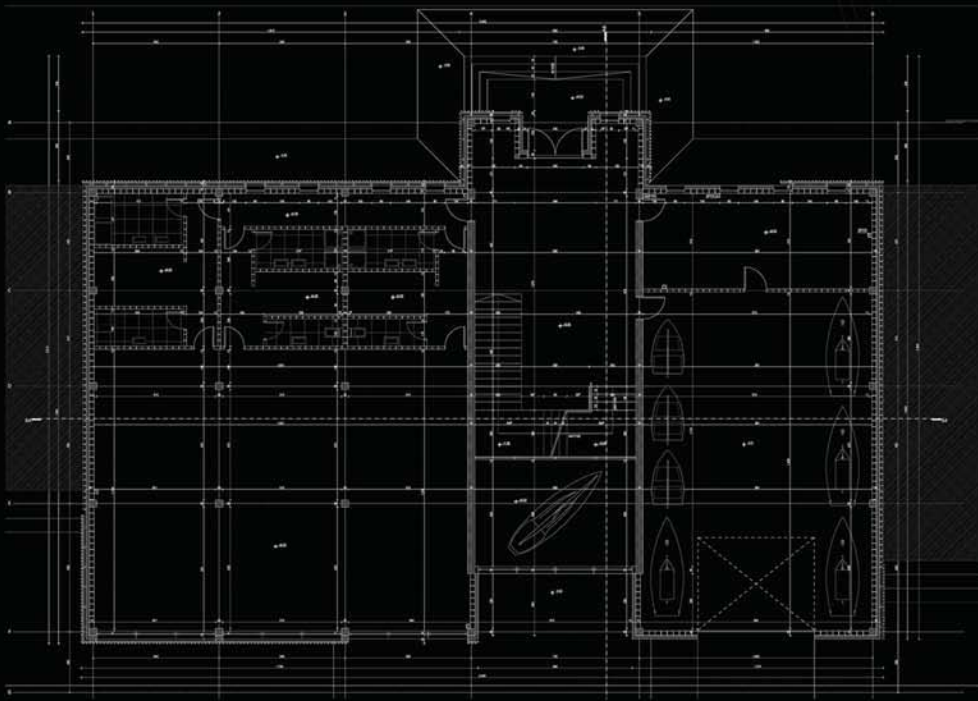

ЈЕДРИЛИЧАРСКИ КЛУБ - САВА

наставник:

др Наташа Ђуковић Игњатовић
ванредни професор

др Радојко Обрадовић
ванредни професор

Александар Гаврић
демонстратор

студенти:

Бешевих Тамара 2019/12051
Иван Неговановић 2019/12031
Ђурђић Јелена 2019/11179

ПРОЈЕКАТ

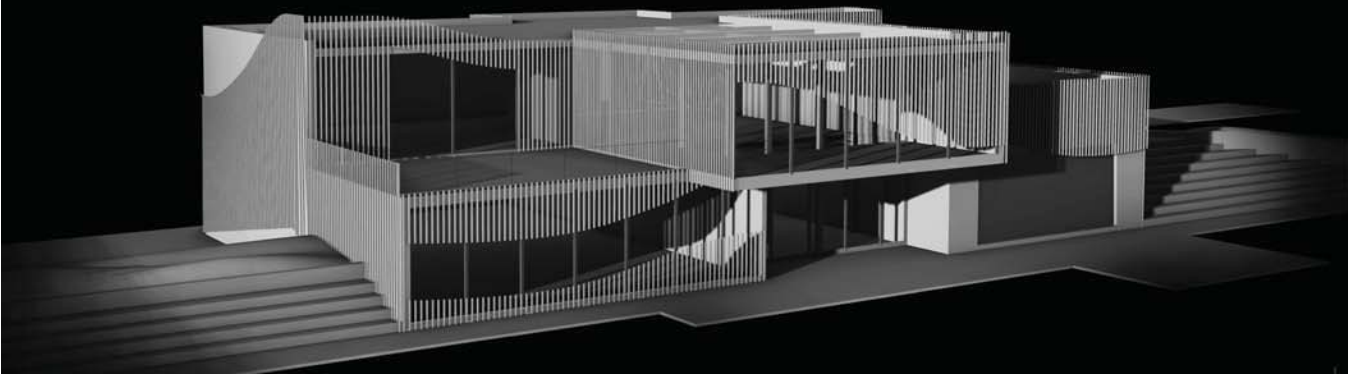



Универзитет у Београду
Архитектонски факултет

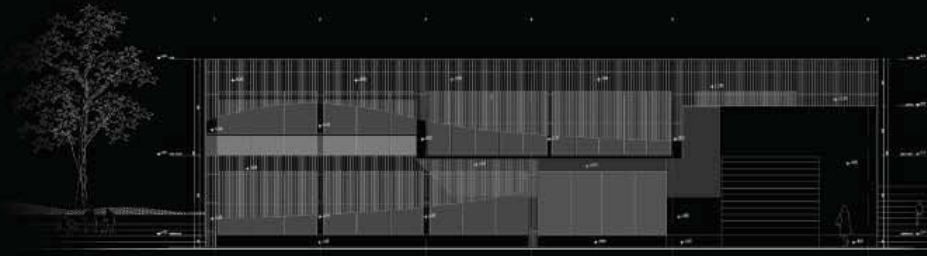
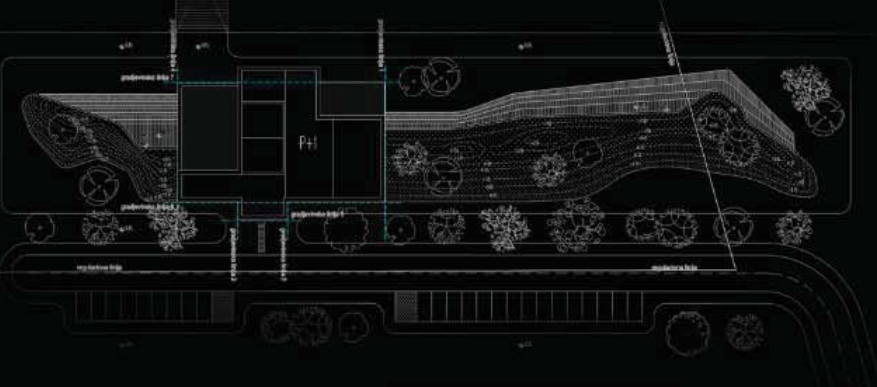

Б-Б

школска година 2021/2022
СТУДИЈСКА ЦЕЛИНА

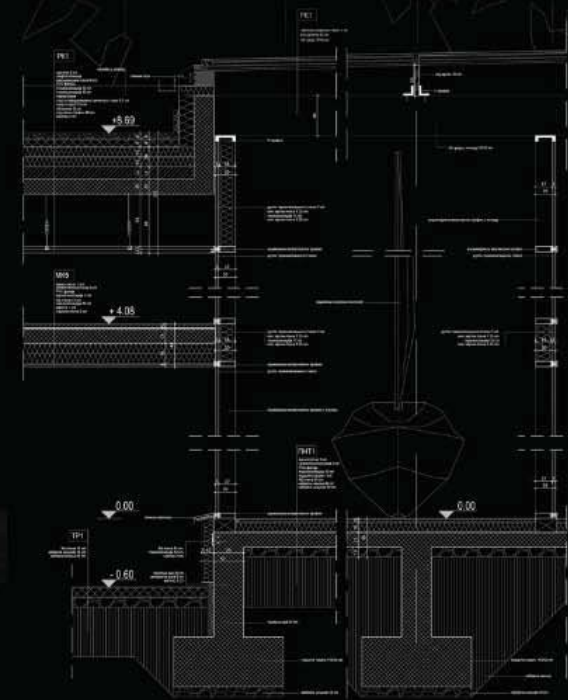
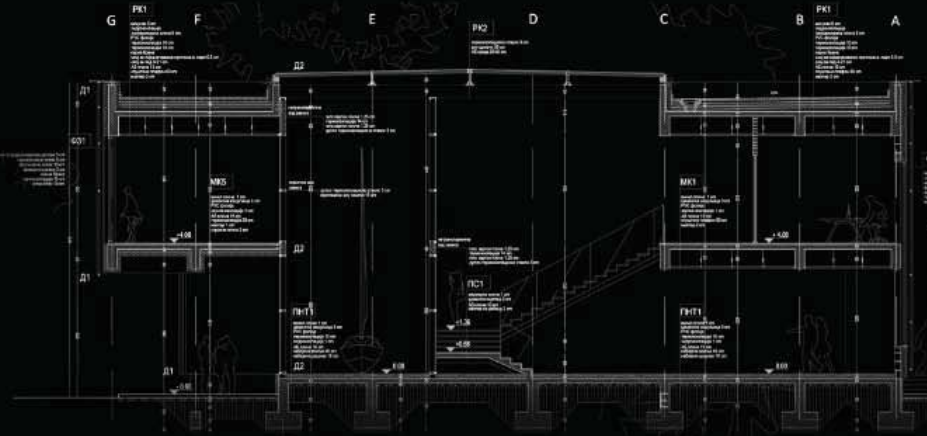
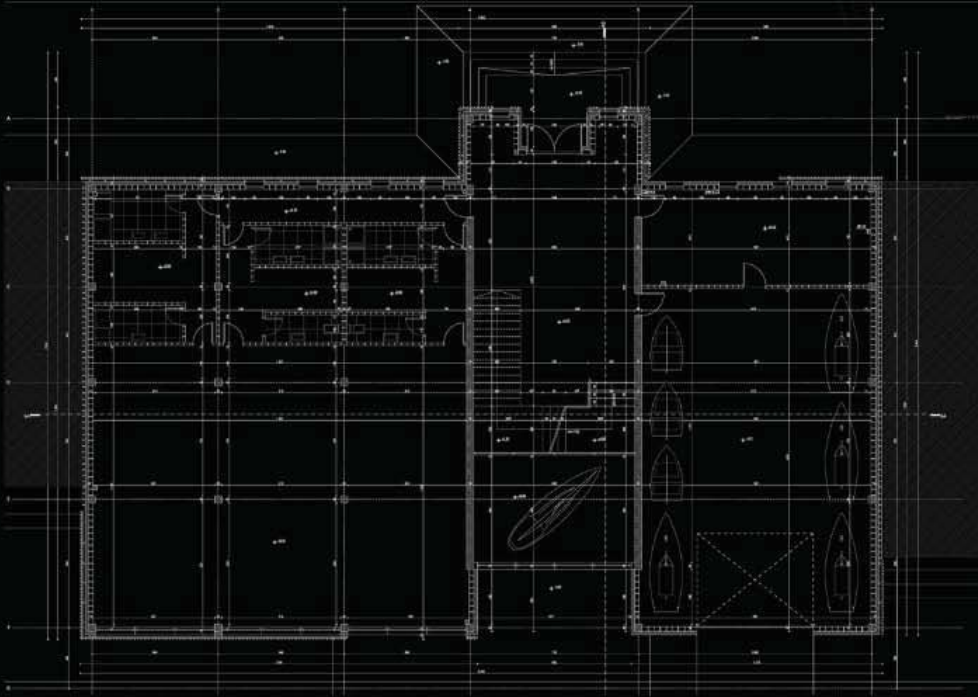

ЈЕДРИЛИЧАРСКИ КЛУБ - САВА

наставник:

др Наташа Ђуковић Инђатовић
ванредни професор
др Радојко Обрадовић
ванредни професор
Александар Гаврић
демонстратор

студенти:

Бешевић Тамара 2019/12051
Иван Неговановић 2019/12031
Ђурчић Јелена 2019/11179

ПРОЈЕКАТ

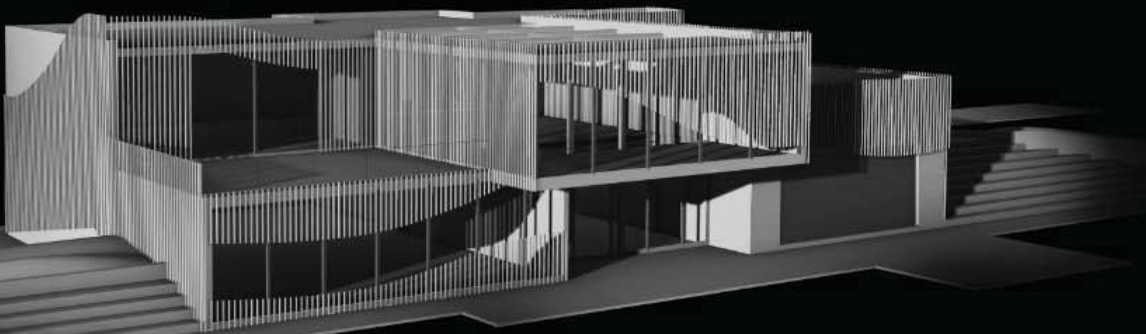



Универзитет у Београду
Архитектонски факултет

ОСНОВНЕ АКАДЕМСКЕ СТУДИЈЕ
АРХИТЕКТУРА
ИНТЕГРИСАНЕ АКАДЕМСКЕ СТУДИЈЕ
АРХИТЕКТУРА

школска година 2021/2022
СТУДИЈСКА ЦЕЛИНА С03

АФИРМАЦИЈА КОНЦЕПТА

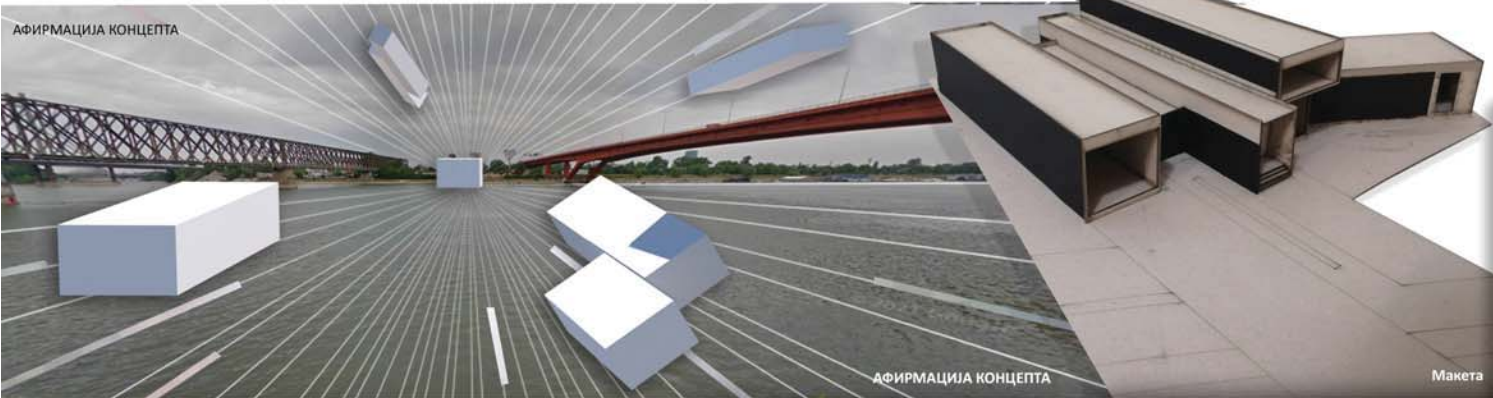

АФИРМАЦИЈА КОНЦЕПТА

Макета

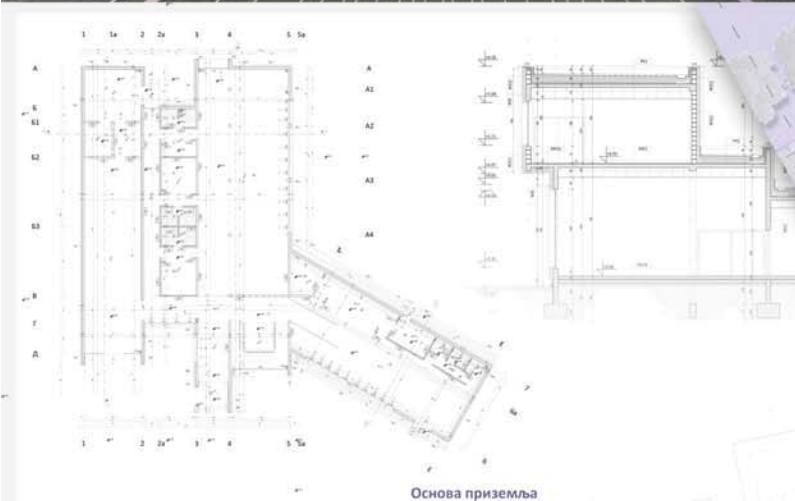

Основа приземља

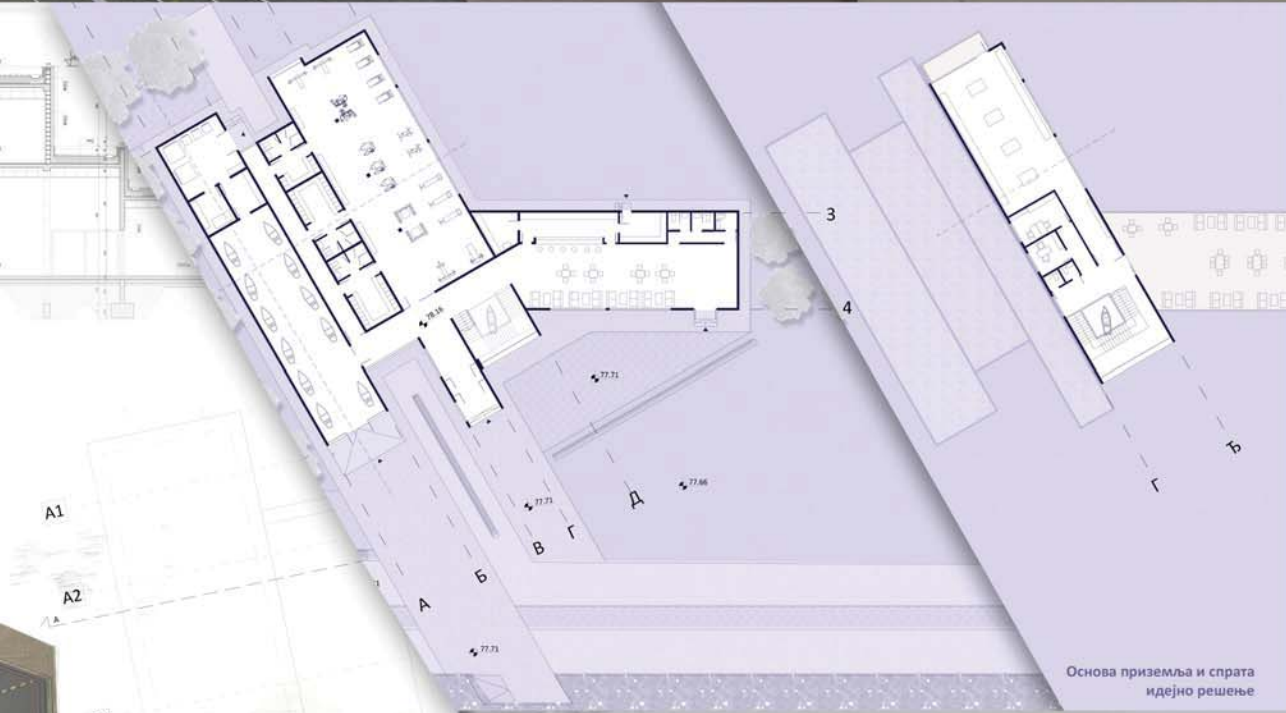

Основа приземља и спрата
идејно решење



3Д приказ



ЈЕДРИЛИЧАРСКИ
КЛУБ - САВА

наставник:

др Наташа Ђуковић Игњатовић
ванредни професор

др Радојко Обрадовић
ванредни професор

СОФИЈА СТОЈАНОВИЋ
2019/11176

ПРОЈЕКАТ С03А

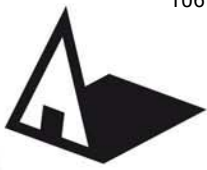

Универзитет у Београду
Архитектонски факултет

ОСНОВНЕ АКАДЕМСКЕ СТУДИЈЕ
АРХИТЕКТУРА
ИНТЕГРИСАНЕ АКАДЕМСКЕ СТУДИЈЕ
АРХИТЕКТУРА

школска година 2021/2022
СТУДИЈСКА ЦЕЛИНА С03



АФИРМАЦИЈА КОНЦЕПТА

АФИРМАЦИЈА КОНЦЕПТА

Макета

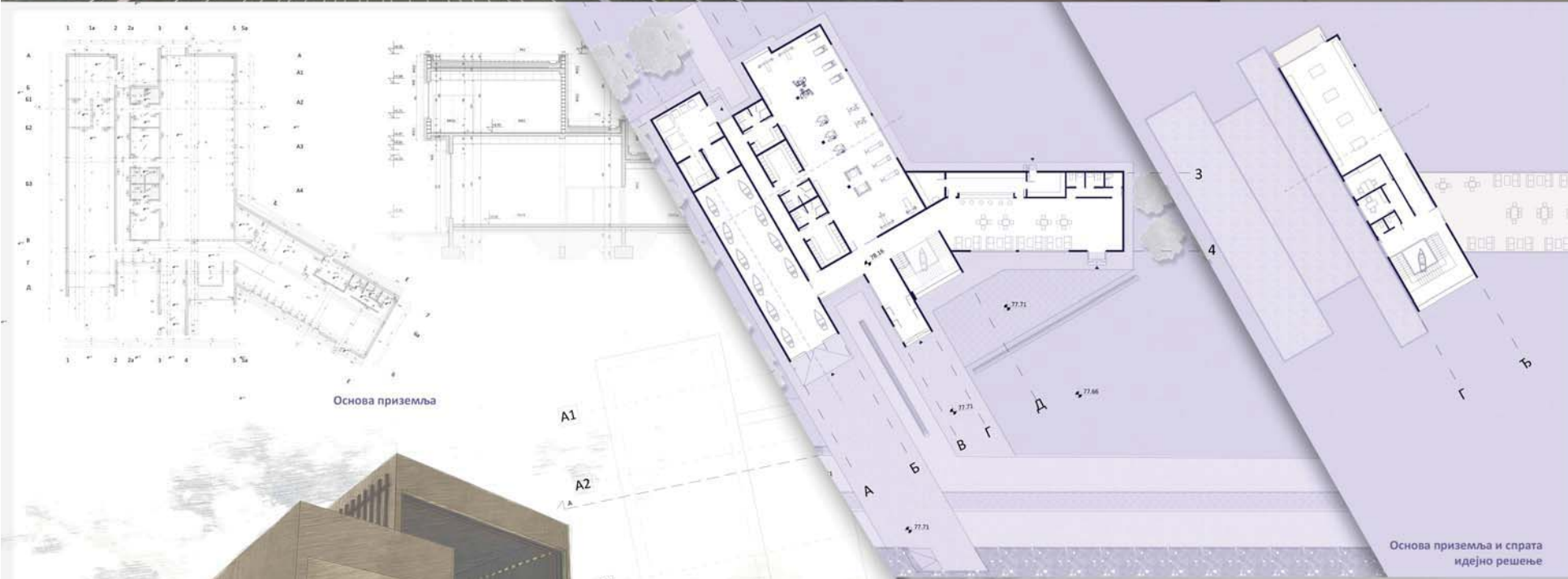

Основа приземља

Основа приземља и спрата
идејно решење



3Д приказ



ЈЕДРИЛИЧАРСКИ
КЛУБ - САВА

наставник:

др Наташа Ђуковић Игњатовић
ванредни професор

др Радојко Обрадовић
ванредни професор

МИЛЕНА РВОВИЋ
2019/11190

ПРОЈЕКАТ С03А



Универзитет у Београду
Архитектонски факултет

ОСНОВНЕ АКАДЕМСКЕ СТУДИЈЕ
АРХИТЕКТУРА
ИНТЕГРИСАНЕ АКАДЕМСКЕ СТУДИЈЕ
АРХИТЕКТУРА

школска година 2021/2022
СТУДИЈСКА ЦЕЛИНА С03

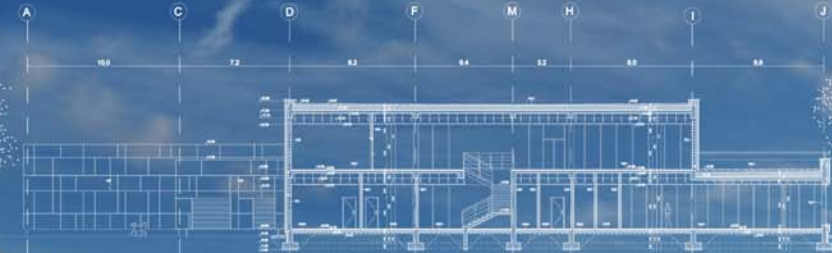

пресеци

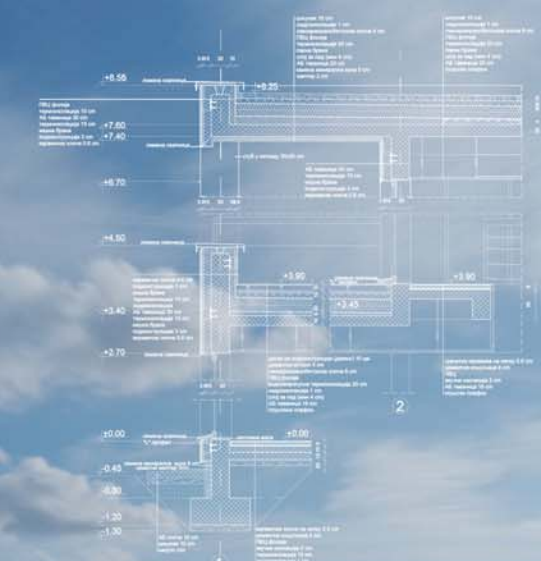

деталј



ЈЕДРИЛИЧАРСКИ КЛУБ - САВА

наставник:

др НАТАША ЂУКОВИЋ
ИГЊАТОВИЋ, ванредни
професор
др РАДОЈКО ОБРАДОВИЋ,
ванредни професор

М.арх АЛЕНСАНДАР ГАВРИЋ,
демонстратор

ЈОВАНА СПАСИЋ
2019_11086

ПРОЈЕКАТ С03А



Универзитет у Београду
Архитектонски факултет
ОСНОВНЕ АКАДЕМСКЕ СТУДИЈЕ
АРХИТЕКТУРА

школска година 2021/2022
СТУДИЈСКА ЦЕЛИНА С03

**ЈЕДРИЛИЧАРСКИ
КЛУБ - САВА**

наставник:
др НАТАША ЂУКОВИЋ
ИГЊАТОВИЋ, ванредни
професор
др РАДОЈКО ОБРАДОВИЋ,
банредни професор
М.арх АЛЕКСАНДАР ГАВРИЋ,
демонстратор

КАТАРИНА РАЈЧИЋ
2019_11032

ПРОЈЕКАТ С03А

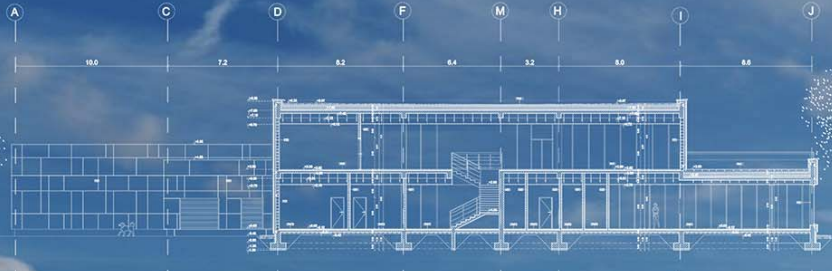
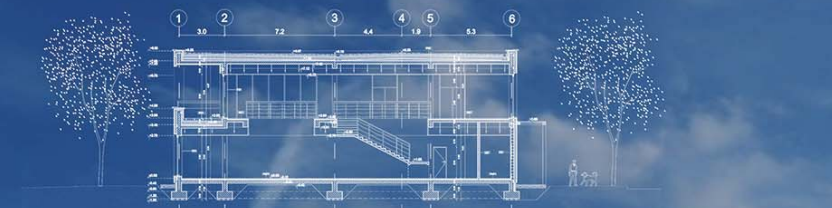

пресеци

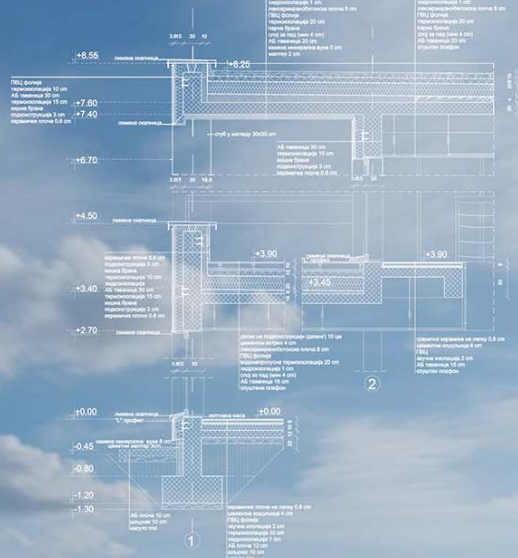

детал

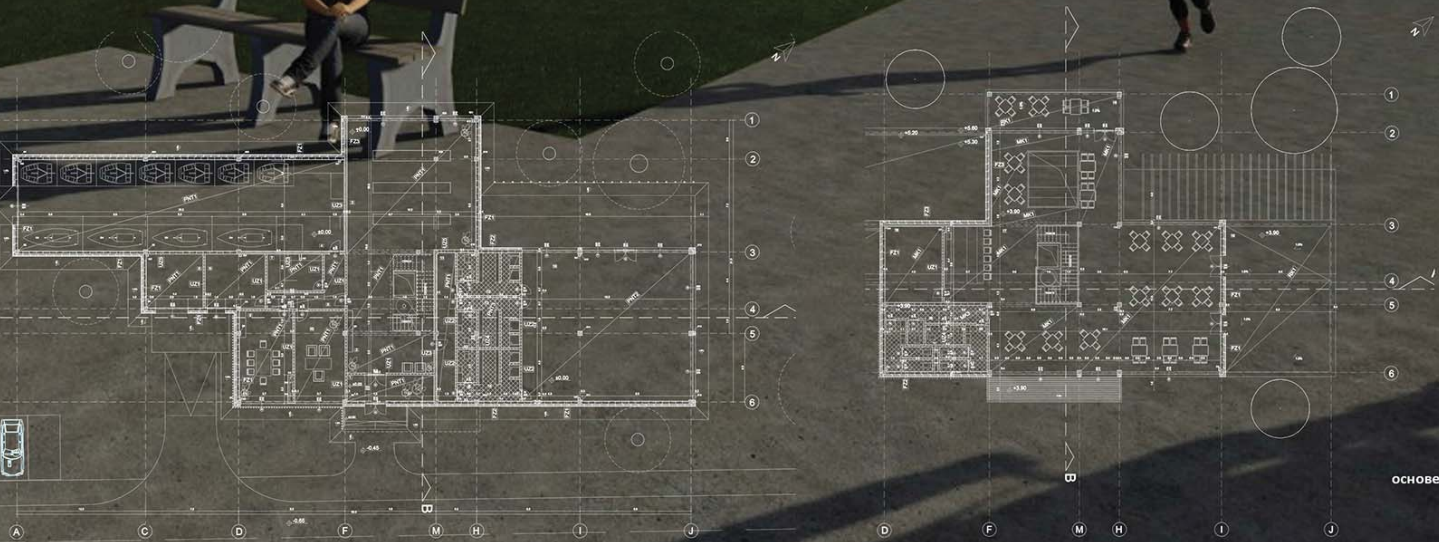

основе

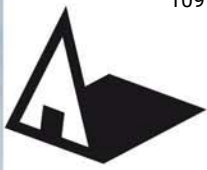

Универзитет у Београду
Архитектонски факултет

ОСНОВНЕ АКАДЕМСКЕ СТУДИЈЕ
АРХИТЕКТУРА
ИНТЕГРИСАНЕ АКАДЕМСКЕ СТУДИЈЕ
АРХИТЕКТУРА

школска година 2021/2022
СТУДИЈСКА ЦЕЛИНА С03



пресеци

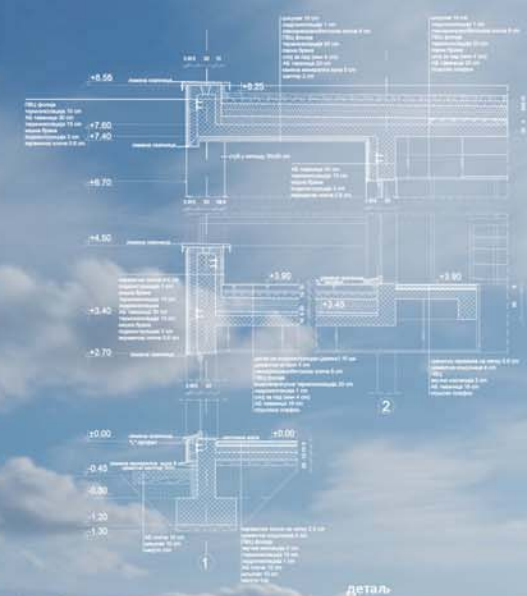

детал



ЈЕДРИЛИЧАРСКИ КЛУБ - САВА

наставник:

др НАТАША ЂУКОВИЋ
ИГЊТОВИЋ, ванредни
професор
др РАДОЈКО ОБРАДОВИЋ,
ванредни професор

М.арх АЛЕКСАНДАР ГАВРИЋ,
демонстратор

САНДРА СТЕВАНОВИЋ
2019_12052

ПРОЈЕКАТ С03А



студијска целина СТУДИО 03 - РАЗВОЈ ПРОЈЕКТА

СТУДИО ПРОЈЕКАТ С03а

DESIGN STUDIO S03a

study unit: STUDIO 03 - PROJECT DEVELOPMENT

наставник: др Жикица Текић, ванредни професор
сарадник: др Бојана Зековић, доцент

teacher: Ph.D. Žikica Tekić, Associate Professor
teaching associate: Ph.D. Bojana Zeković, Assistant Professor

Циљ предмета је да се студенти кроз различите фазе и елементе архитектонско-урбанистичког пројекта, као симулације поступка пројектовања зграда, упознају са потребним садржајем техничке документације, као и са релевантном регулативом из домена архитектонског пројектовања и грађења, сагледавајући нормативне утицаје на сам процес пројектовања. Пројектним задатком се предвиђа да се на задатој локацији пројектује ЈЕДРИЛИЧАРСКИ КЛУБ на атрактивној и сагледљивој локацији града на десној обали реке Саве између старог железничког моста и моста Газела.

Пројектовати клуб као утилитарни простор намењен пре свега спортским активностима, презентацијом једриличарског спорта и речног окружења. Конструктивни систем објекта треба да буде усклађен са његовом наменом, а обликовањем и материјализацијом клуба треба обезбедити енергетску рационалност, као и потребну визуелну препознатљивост.

The goal of the course is for students to familiarize themselves with the necessary content of technical documentation, as well as with the relevant regulations in the field of architectural design and construction, looking at the normative influences on the design process itself, through the various phases and elements of an architectural-urban project, as a simulation of the building design process. The terms of reference envision that a SAILING CLUB will be designed in an attractive and visible location of the city on the right bank of the Sava river between the old railway bridge and the Gazela bridge.

Design the club as a utilitarian space intended primarily for sports activities, the presentation of sailing sports and the river environment. The constructive system of the building should be aligned with its purpose, and the design and materialization of the club should ensure energy rationality, as well as the required visual recognition.



Једрење: Бањац 22. на Светском првенству младих



Универзитет у Београду
Архитектонски факултет
ОСНОВНЕ АКАДЕМСКЕ СТУДИЈЕ
АРХИТЕКТУРА

школска година 2021/2022
СТУДИЈСКА ЦЕЛИНА С03а

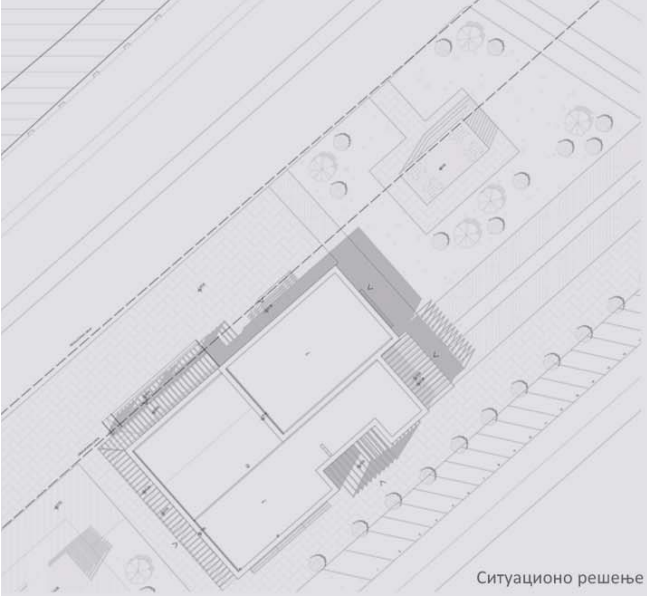

Ситуационо решење

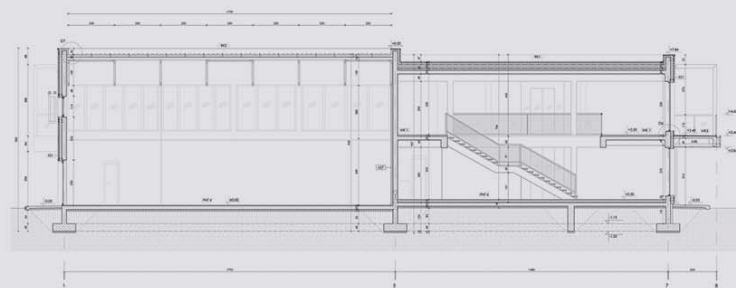

Пресек а-а

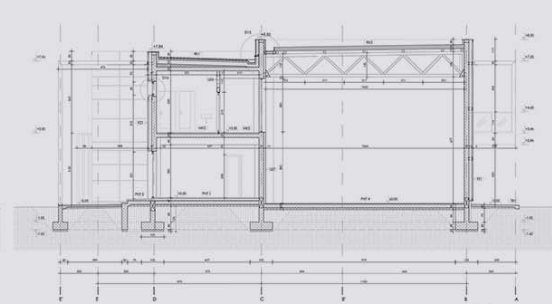

Пресек ц-ц

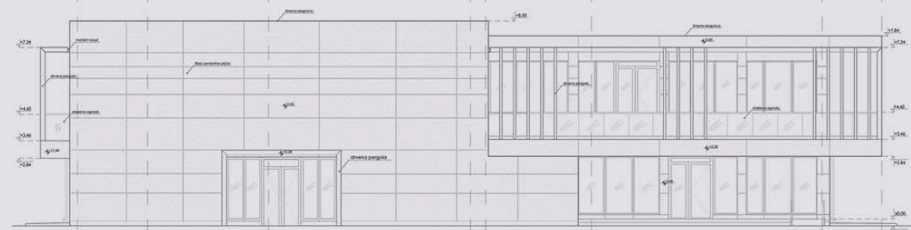

Северозападни изглед

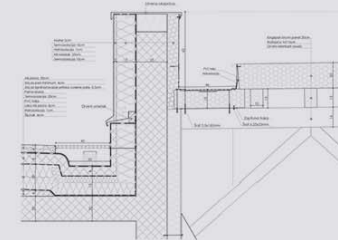

Детаљ Д15

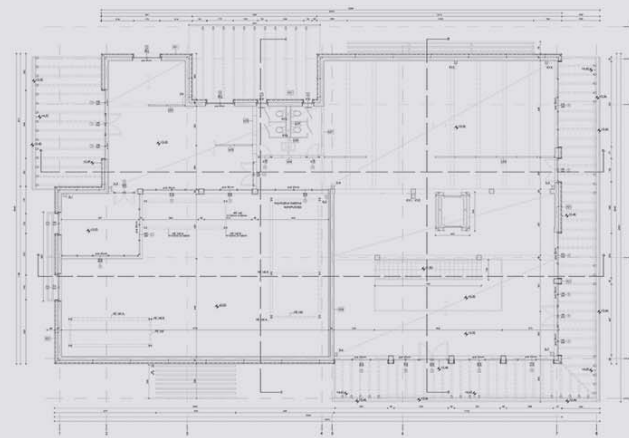

Основа 1. спрата

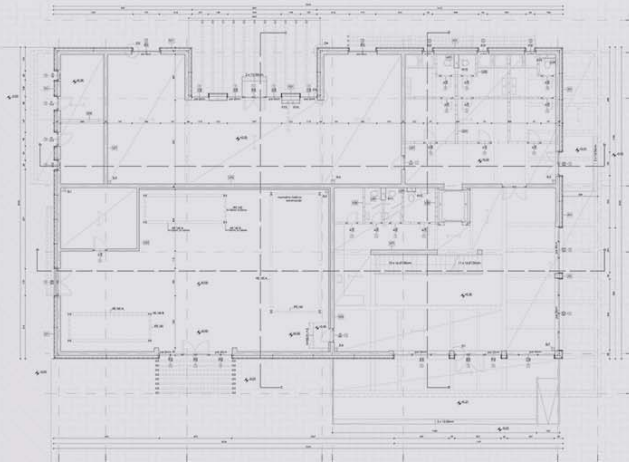

Основа приземља



ЈЕДРИЛИЧАРСКИ
КЛУБ - САВА

др ЖИКИЦА ТЕКИЋ,
ванредни професор
др БОЈАНА ЗЕКОВИЋ,
доцент
Б. арх ЗОРАНА ЈОВИЋ,
демонстратор

АНА ДРАГОСЛАВИЋ
2019_11037

ПРОЈЕКАТ С03а



Универзитет у Београду
Архитектонски факултет
ОСНОВНЕ АКАДЕМСКЕ СТУДИЈЕ
АРХИТЕКТУРА

школска година 2021/2022
СТУДИЈСКА ЦЕЛИНА С03а

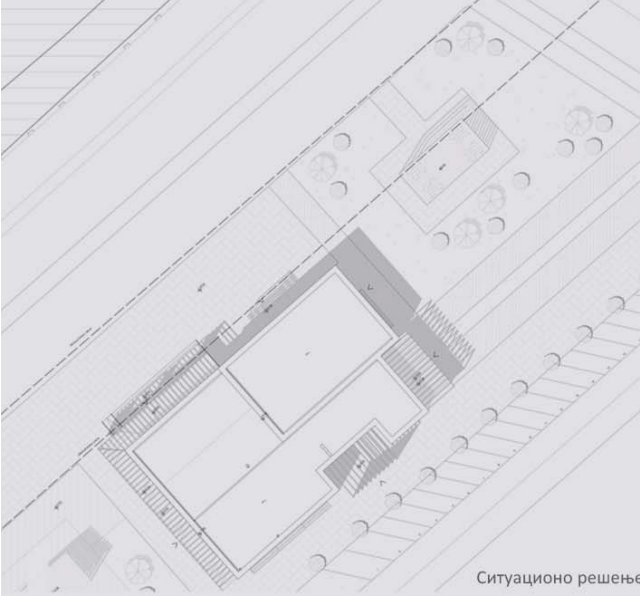

Ситуационо решење

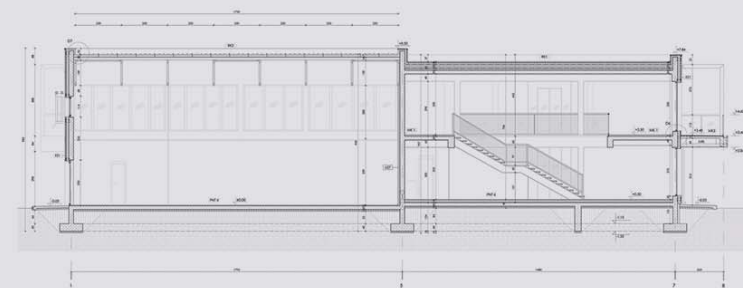

Пресек а-а

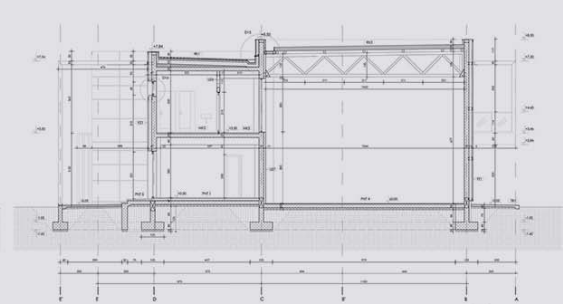

Пресек ц-ц

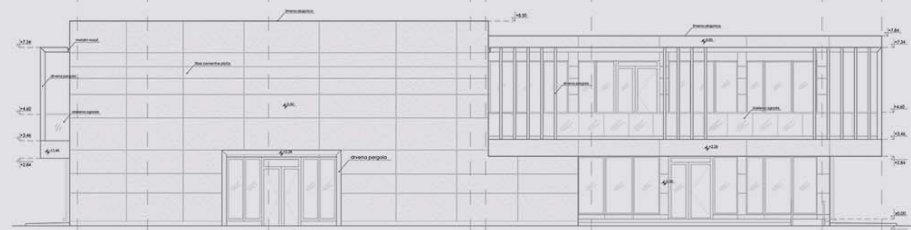

Северозападни изглед

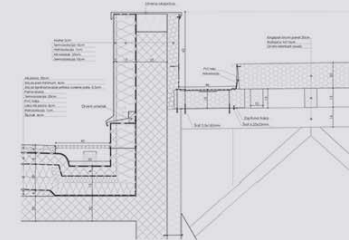

Детаљ Д15

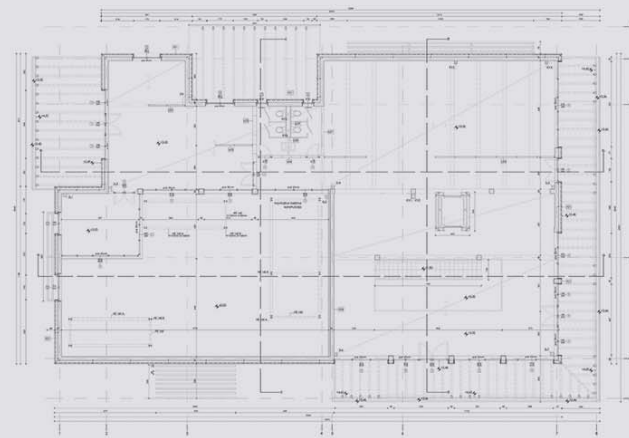

Основа 1. спрата

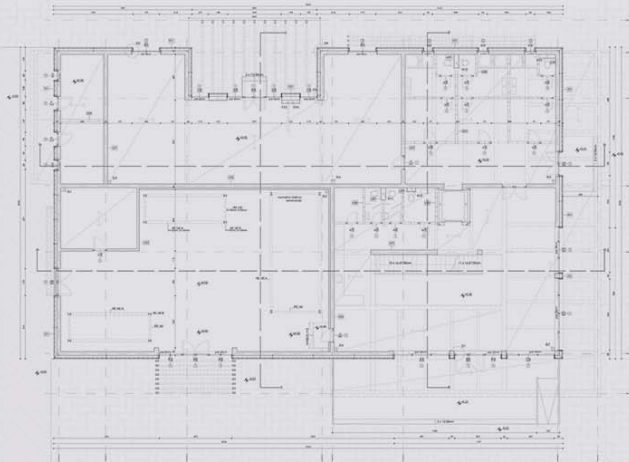

Основа приземља



ЈЕДРИЛИЧАРСКИ
КЛУБ - САВА

др ЖИКИЦА ТЕКИЋ,
ванредни професор
др БОЈАНА ЗЕКОВИЋ,
доцент
Б. арх ЗОРАНА ЈОВИЋ,
демонстратор

КСЕНИЈА СТАНИЋ
2019_11016

ПРОЈЕКАТ С03а



Универзитет у Београду
Архитектонски факултет
ОСНОВНЕ АКАДЕМСКЕ СТУДИЈЕ
АРХИТЕКТУРА

школска година 2021/2022
СТУДИЈСКА ЦЕЛИНА С03а

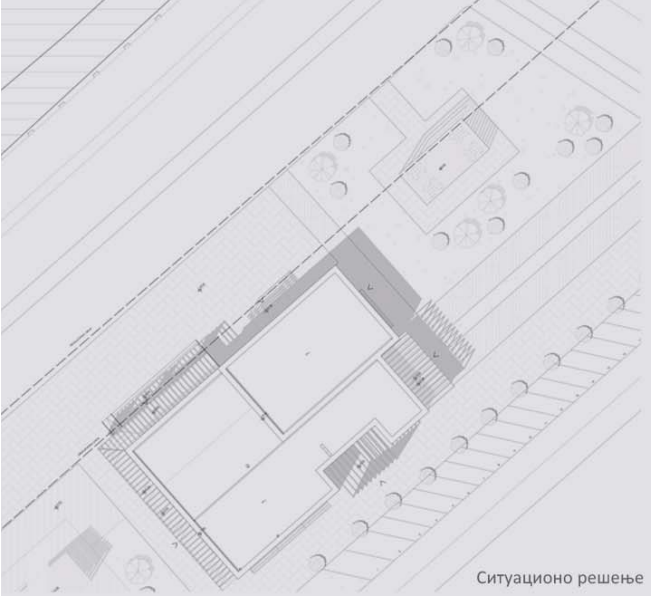
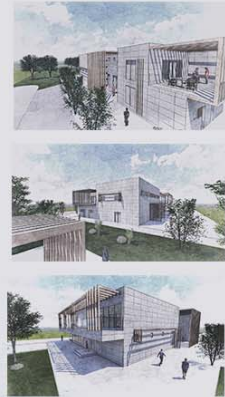

Ситуационо решење

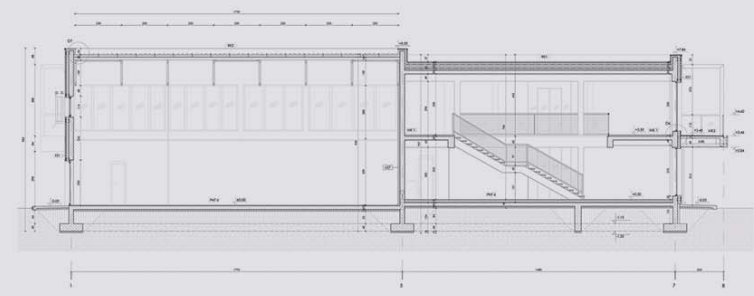

Пресек а-а

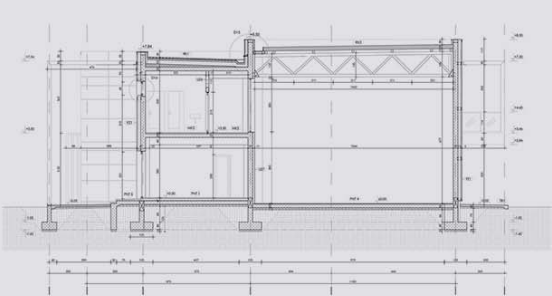

Пресек ц-ц

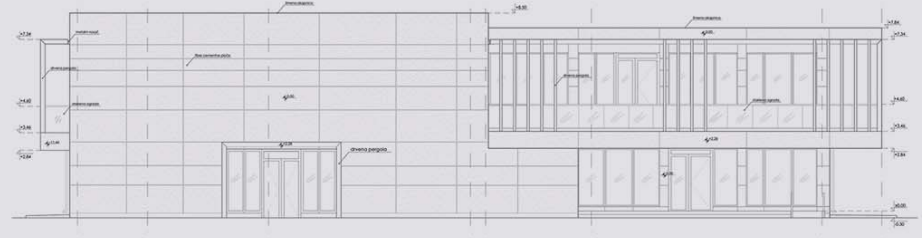

Северозападни изглед

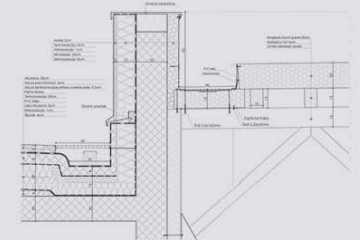

Детаљ Д15

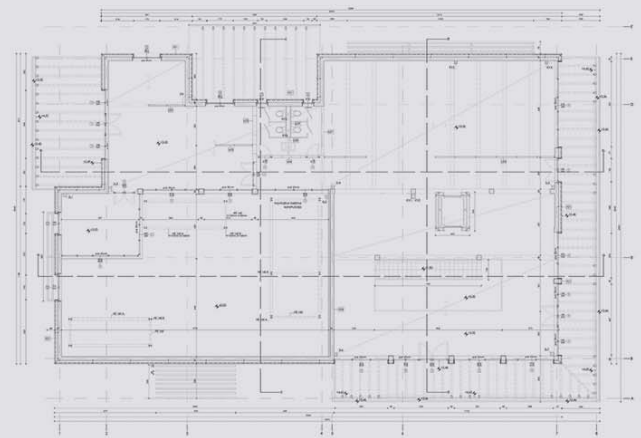

Основа 1. спрата

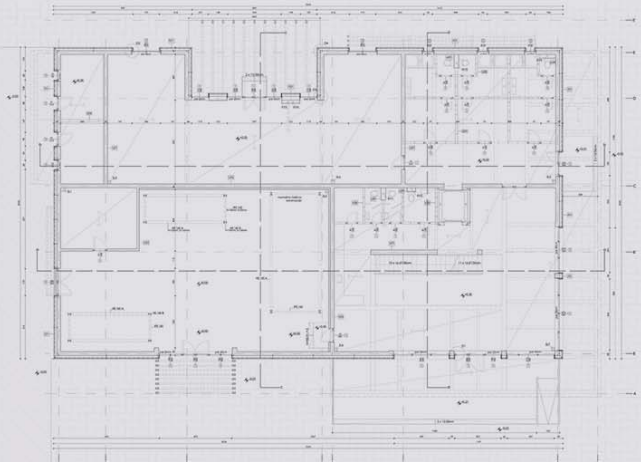

Основа приземља



ЈЕДРИЛИЧАРСКИ
КЛУБ - САВА

др ЖИКИЦА ТЕКИЋ,
ванредни професор
др БОЈАНА ЗЕКОВИЋ,
доцент
Б. арх ЗОРАНА ЈОВИЋ,
демонстратор

МИЛАНА ЂАКОВИЋ
2019_11220

ПРОЈЕКАТ С03а



Универзитет у Београду
Архитектонски факултет
ОСНОВНЕ АКАДЕМСКЕ СТУДИЈЕ
АРХИТЕКТУРА

школска година 2021/2022
СТУДИЈСКА ЦЕЛИНА С03а

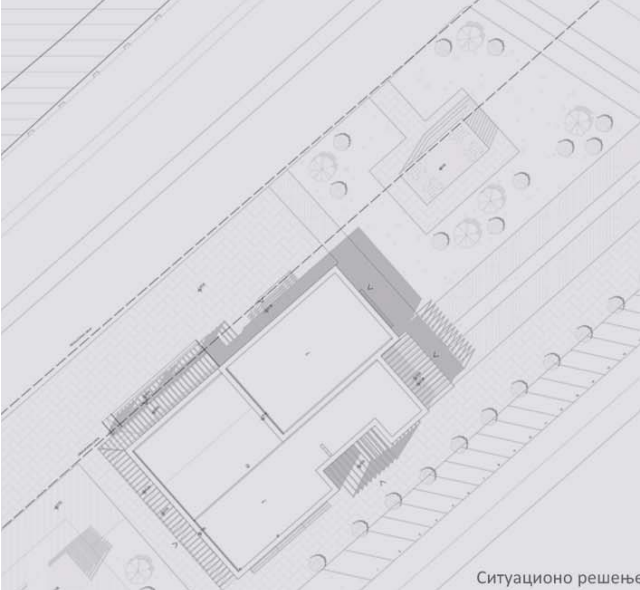

Ситуационо решење

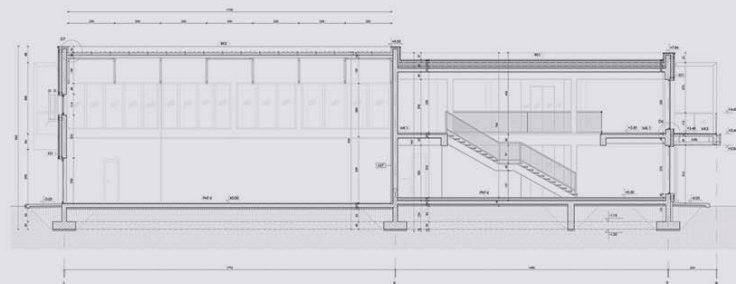

Пресек а-а

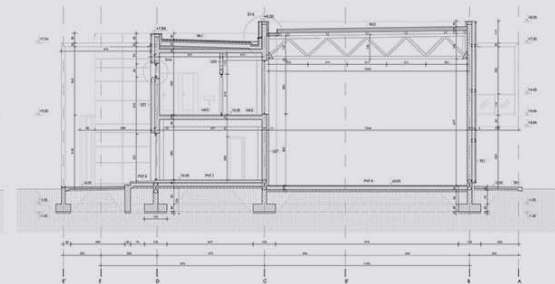

Пресек ц-ц

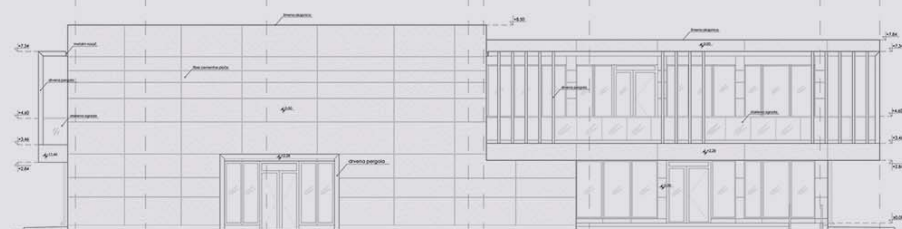

Северозападни изглед

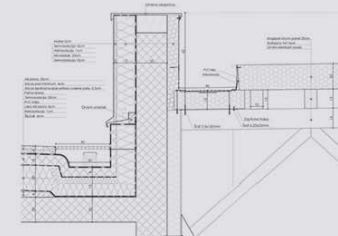

Детаљ Д15

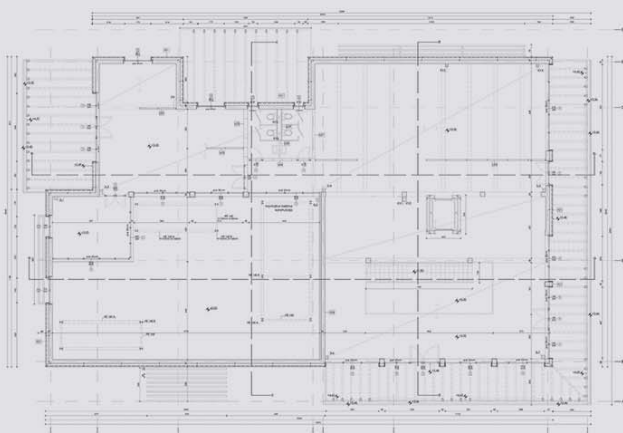

Основа 1. спрата

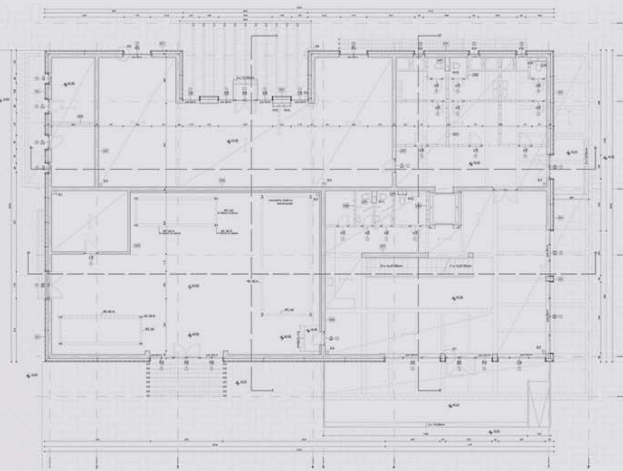

Основа приземља



ЈЕДРИЛИЧАРСКИ
КЛУБ - САВА

др ЖИКИЦА ТЕКИЋ,
ванредни професор
др БОЈАНА ЗЕКОВИЋ,
доцент
Б. арх ЗОРАНА ЈОВИЋ,
демонстратор

МИЛЕНА
МИЛОСАВЉЕВИЋ
2019_11034
ПРОЈЕКАТ С03а

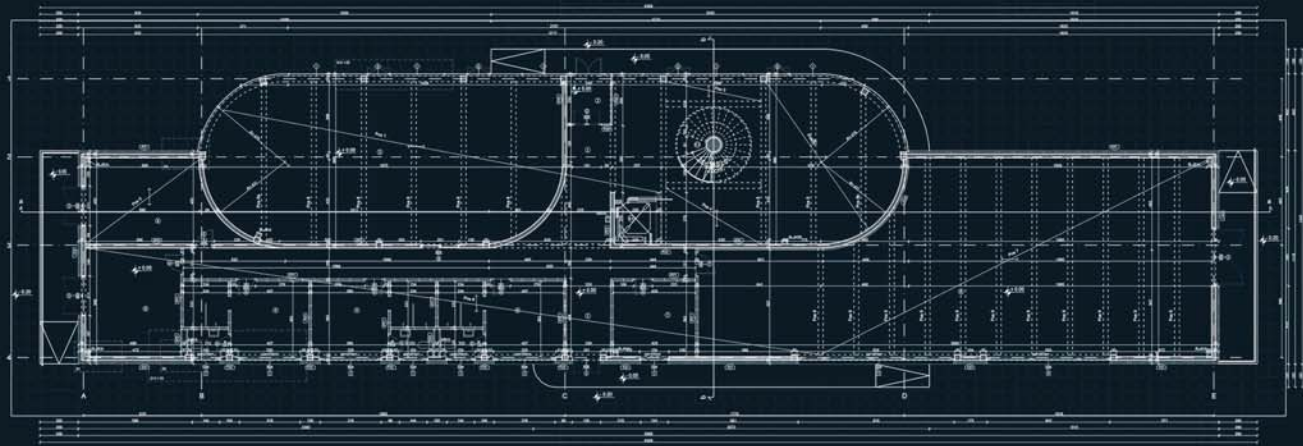

Основа приземља

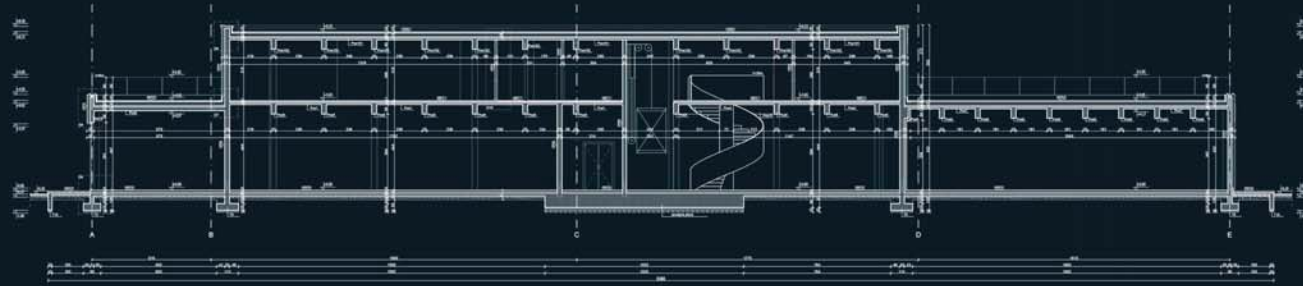

Пресек а-а

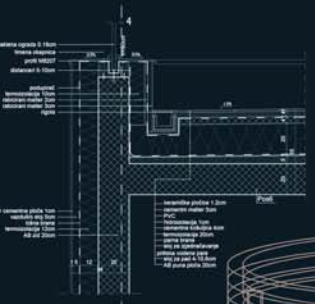

Детаљ Д11

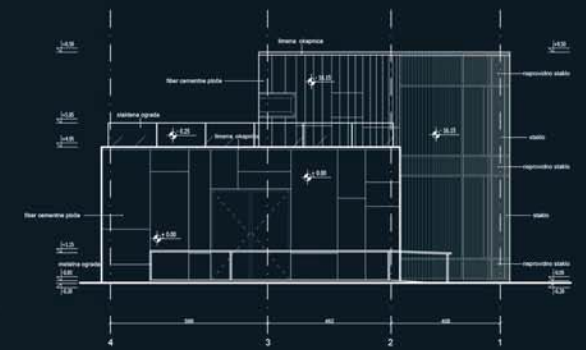

Изглед

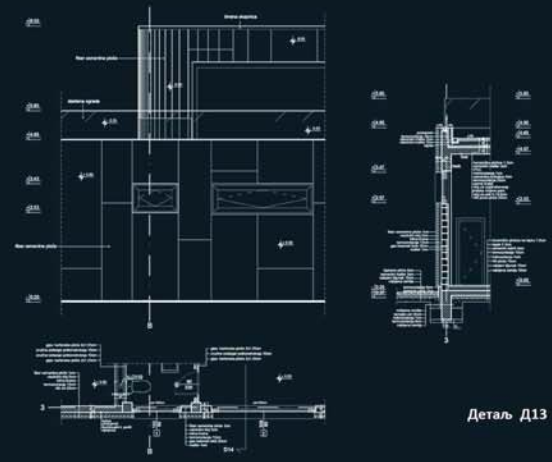

Детаљ Д13

Универзитет у Београду
 Архитектонски факултет
 ИНТЕГРИСАНЕ АКАДЕМСКЕ
 СТУДИЈЕ АРХИТЕКТУРЕ

школска година 2021/2022
 СТУДИЈСКА ЦЕЛИНА СО3А

ЈЕДРИЛИЧАРСКИ
 КЛУБ - САВА

наставник:
 др ЈУЛИЈАНА ТЕШИЋ
 ванредни професор
 др БОЈАН ЗЕКЉИВИЋ
 асистент
 в.арх ЗОРАНА ЈОВИЋ
 демонстратор

ИСИДОРА ПОПОВИЋ
 2019/12032

ПРОЈЕКАТ СО3А

Изометрија

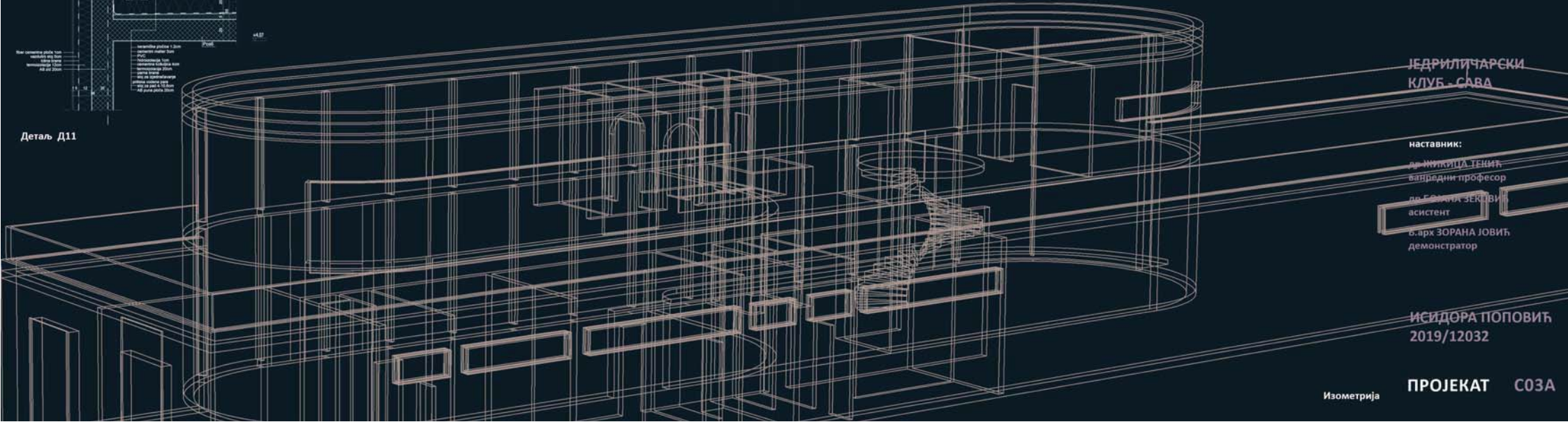

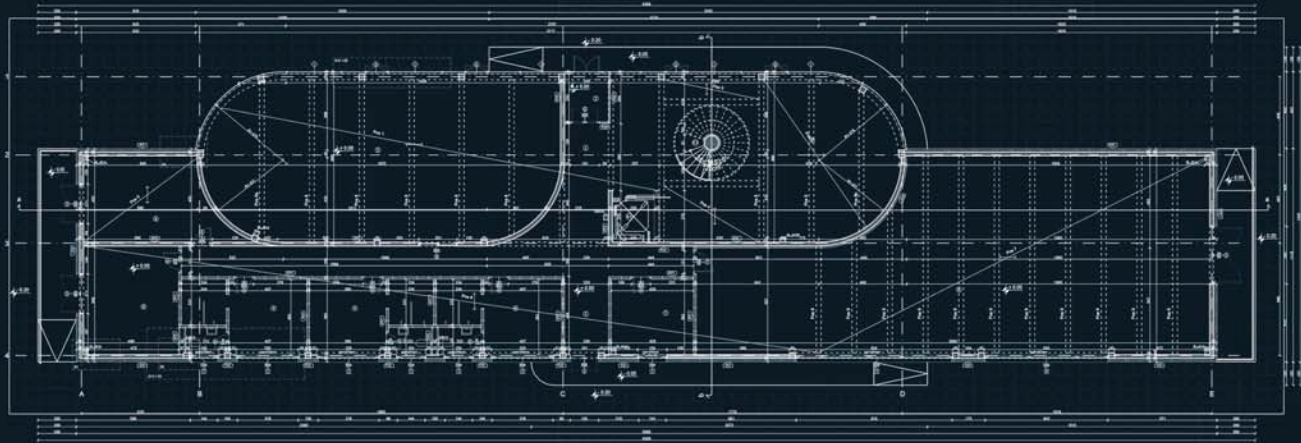

Основа приземља

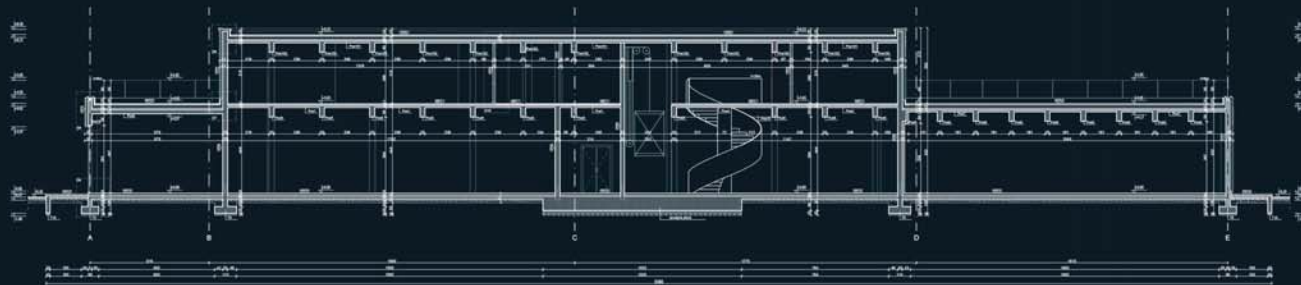

Пресек а-а

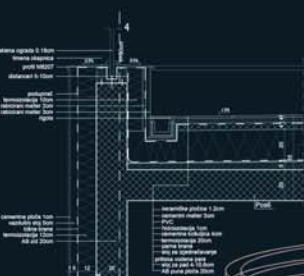

Детаљ Д11



Изглед

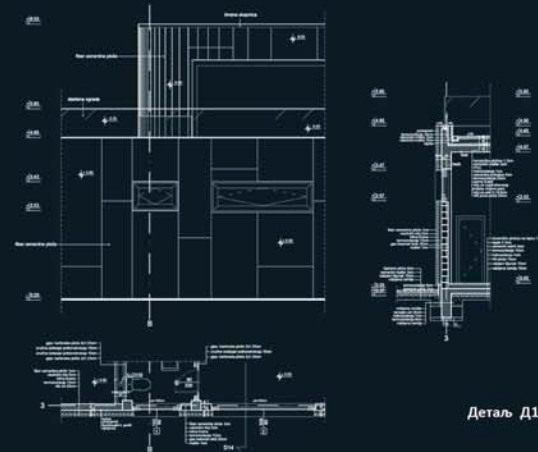

Детаљ Д13

Универзитет у Београду
Архитектонски факултет
ИНТЕГРИСАНЕ АКАДЕМСКЕ
СТУДИЈЕ АРХИТЕКТУРЕ

школска година 2021/2022
СТУДИЈСКА ЦЕЛИНА СО3А

ЈЕДРИЛИЧАРСКИ
КЛУБ - САВА

наставник:
др. ЈУЛИЈАНА ТЕШИЋ,
визурни професор
др. БОЈАН ЗЕК, ВИ
асистент
д. арх. ЗОРАНА ЈОВИЋ,
демонстратор

АНАСТАСИЈА
ЧАКАРЕВИЋ
2019/12013

ПРОЈЕКАТ СО3А

Изометрија

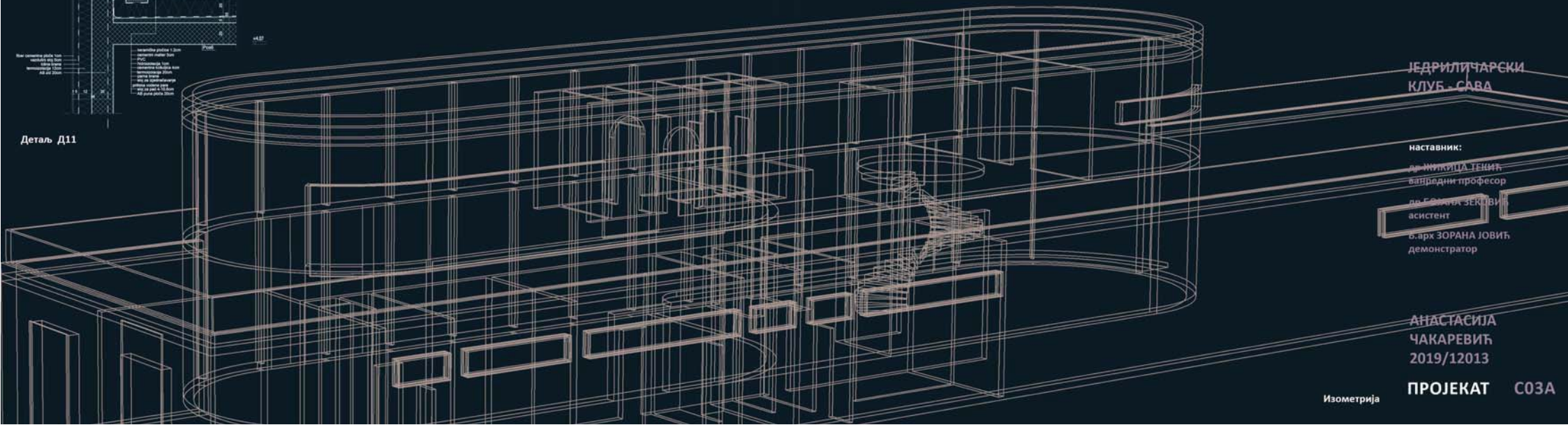

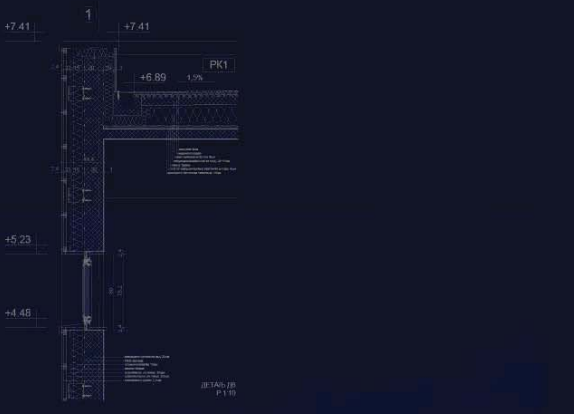
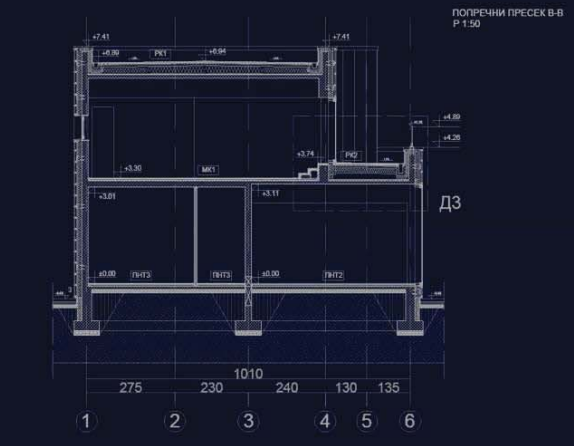
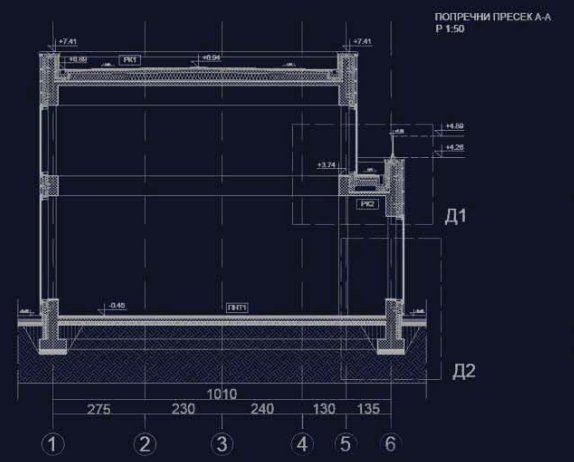
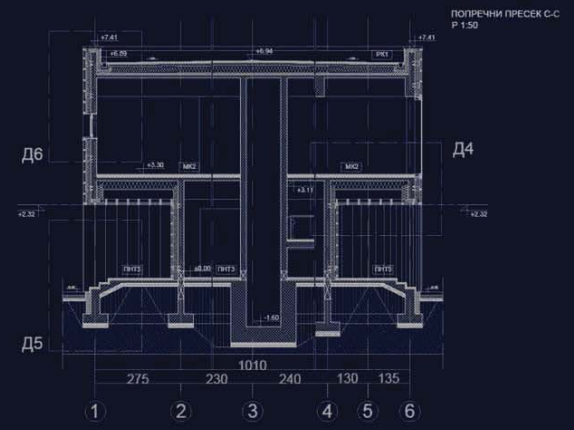
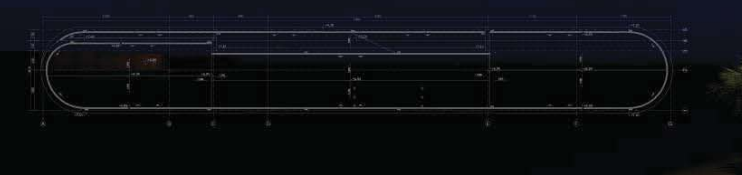
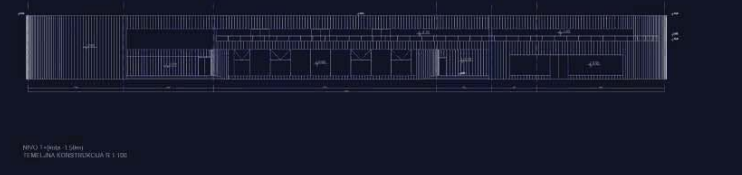
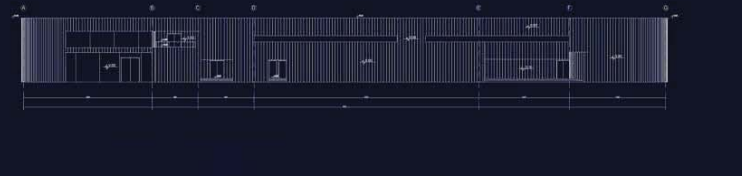
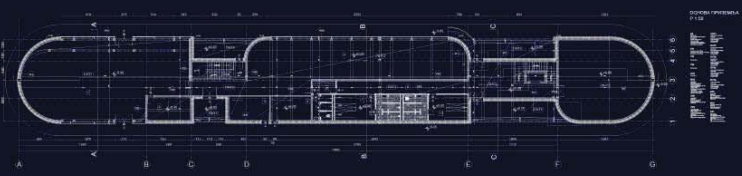

Универзитет у Београду
Архитектонски факултет
ОСНОВНЕ АКАДЕМСКЕ СТУДИЈЕ
АРХИТЕКТУРА

школска година 2021/2022
СТУДИЈСКА ЦЕЛИНА СО3а



ЈЕДИЛИЧАРСКИ
КЛУБ-САВА

наставник:
др. Жижица Текић,
ванредни професор
др. Бојана Зековић,
асистент
Б. арх. Зорана Јовић,
демонстратор

БОГДАН МРВОШ
2019_11017

ПРОЈЕКАТ СО3а

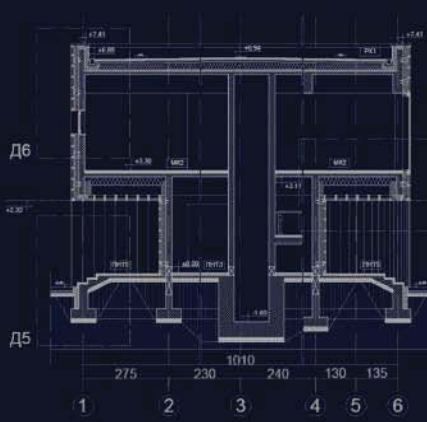
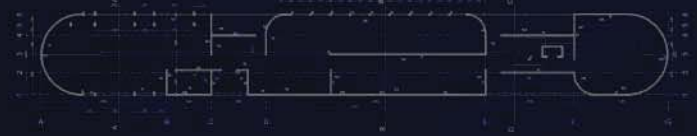

ПОПРЕЧНИ ПРЕСЕК С-С Р 1:50

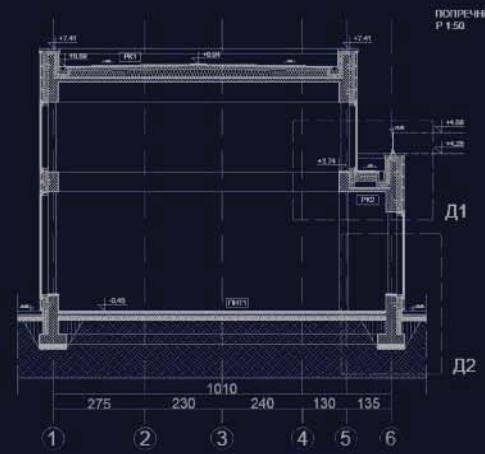

ПОПРЕЧНИ ПРЕСЕК А-А Р 1:50



ПОПРЕЧНИ ПРЕСЕК В-В Р 1:50

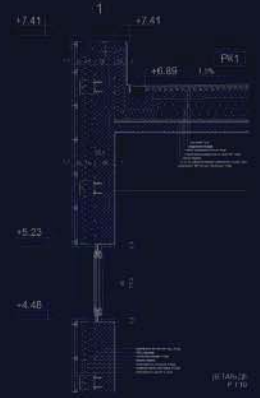

Р 1:10



Универзитет у Београду
Архитектонски факултет
ОСНОВНЕ АКАДЕМСКЕ СТУДИЈЕ
АРХИТЕКТУРА

школска година 2021/2022
СТУДИЈСКА ЦЕЛИНА СО3а



ЈЕДИЛИЧАРСКИ
КЛУБ-САВА

наставник:
др. Жижица Текић,
ванредни професор
др. Бојана Зековић,
асистент
Б.арх Зорана Јовић,
демонстратор

ЛУКА ИВАНЧЕВИЋ
2019/11100

ПРОЈЕКАТ СО3А



ПРОЈЕКТ ПЛАН
1:500

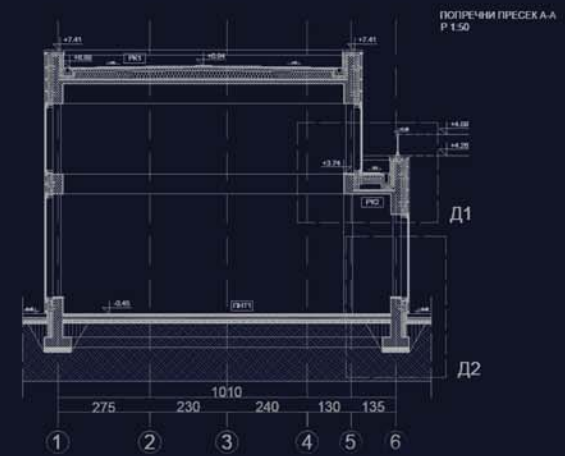
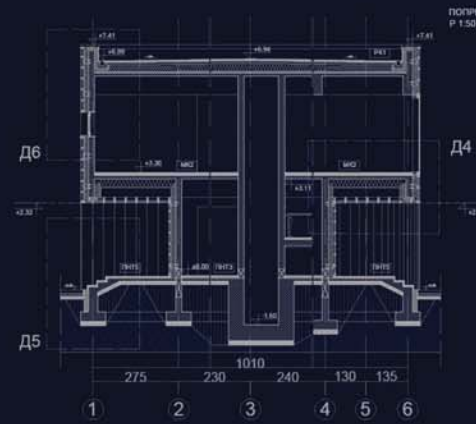
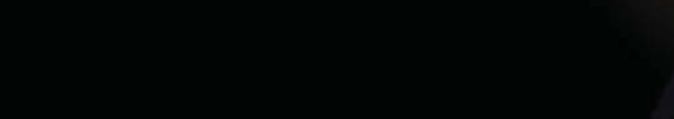
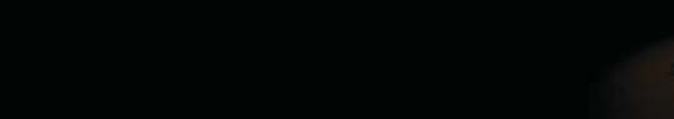

Универзитет у Београду
Архитектонски факултет
ОСНОВНЕ АКАДЕМСКЕ СТУДИЈЕ
АРХИТЕКТУРА

школска година 2021/2022
СТУДИЈСКА ЦЕЛИНА СО3а

ЈЕДИЛИЧАРСКИ
КЛУБ-САВА

наставник:
др. Жижица Текић,
ванредни професор
др. Бојана Зековић,
асистент
Б.арх. Зорана Јовић,
демонстратор

МИЊА СТУПАРЕВИЋ
2019_11156

ПРОЈЕКАТ СО3а

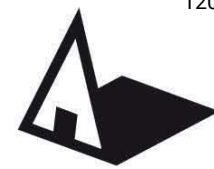

Универзитет у Београду
Архитектонски факултет
ОСНОВНЕ АКАДЕМСКЕ СТУДИЈЕ
АРХИТЕКТУРА

школска година 2021/2022.
СТУДИЈСКА ЦЕЛИНА 03

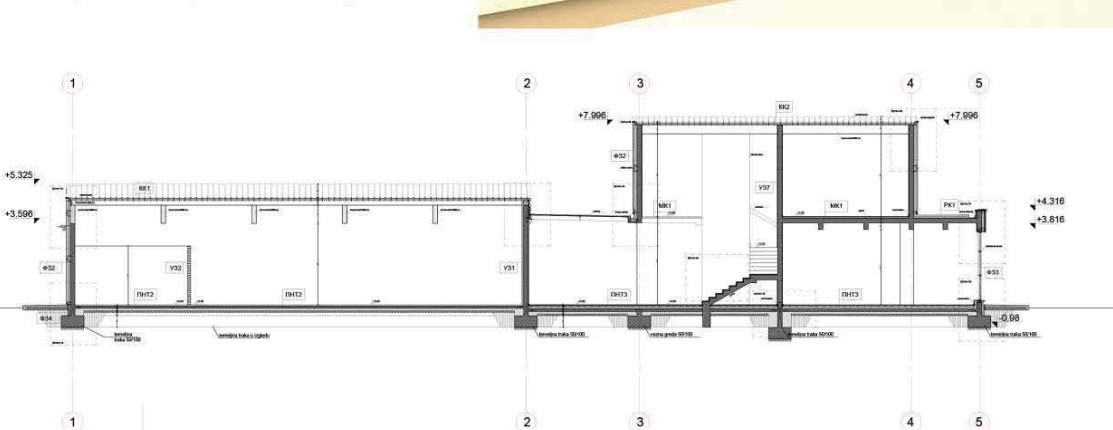
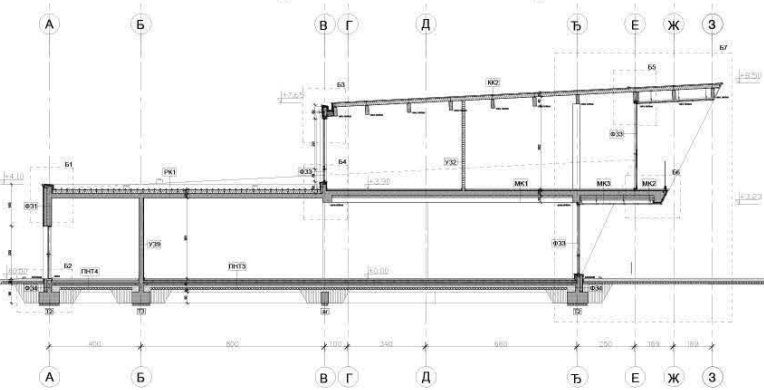
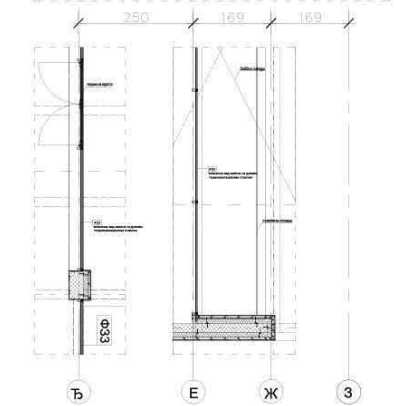
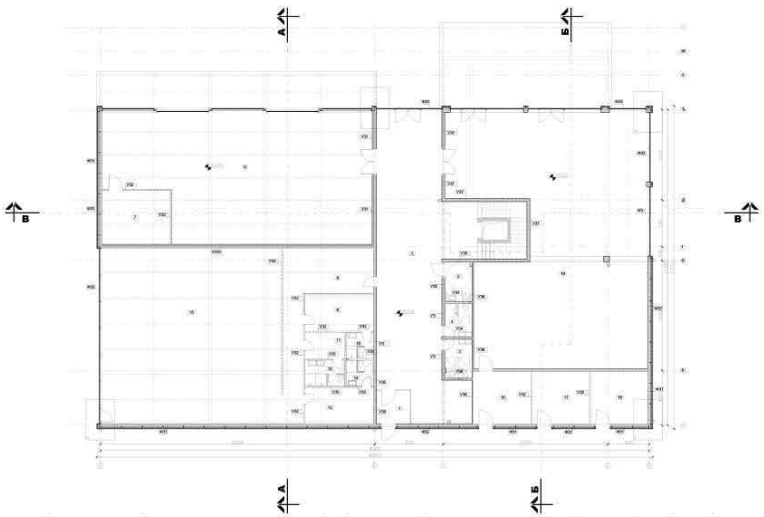
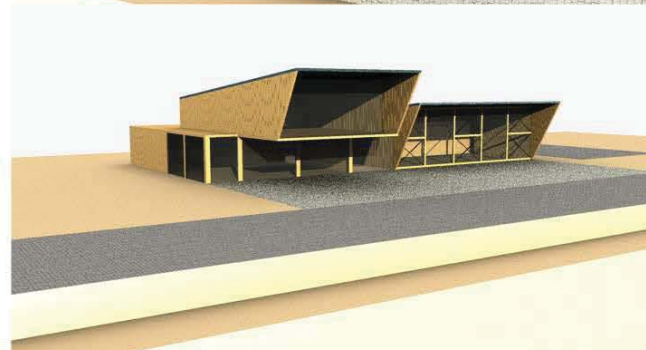
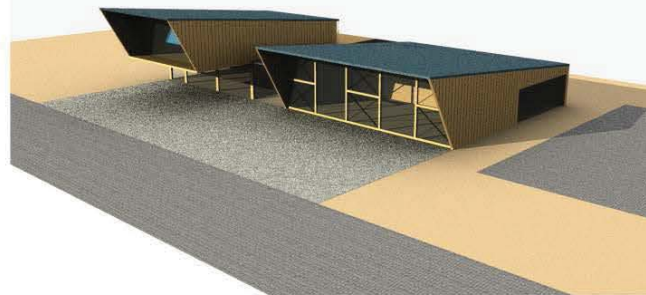
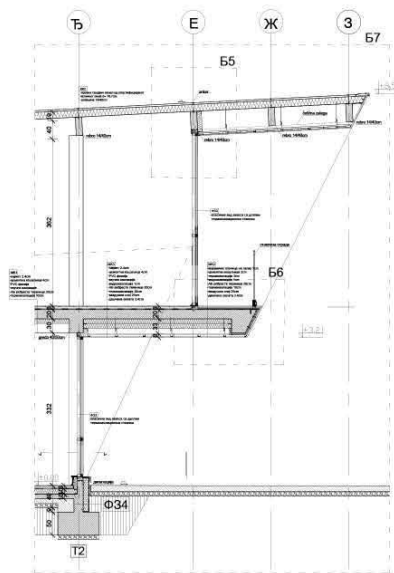
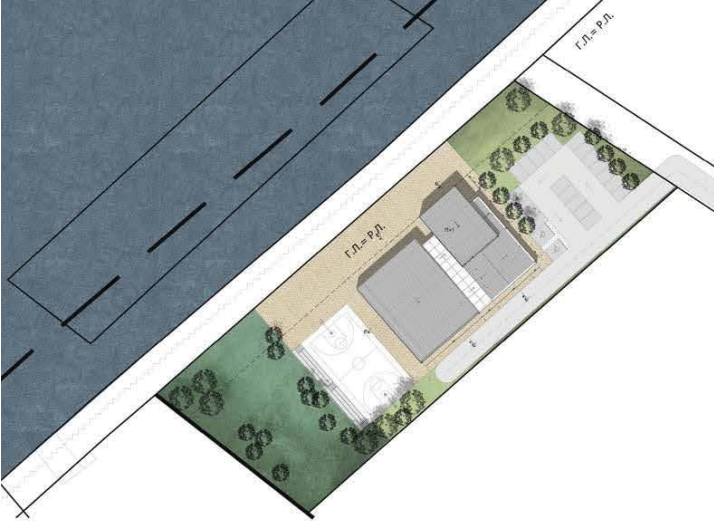

ЈЕДРИЛИЧАРСКИ
КЛУБ - САВА

наставник:
др/мр/арх. ЖИКИЦА ТЕКИЋ,
в. проф.
др/мр/арх. БОЈАНА ЗЕКОВИЋ,
асистент
Б.арх/М.арх ЗОРАНА ЈОВИЋ,
демонстратор

ИВАНА ТОМИЋ
2019/11033

ПРОЈЕКАТ СПОЗА

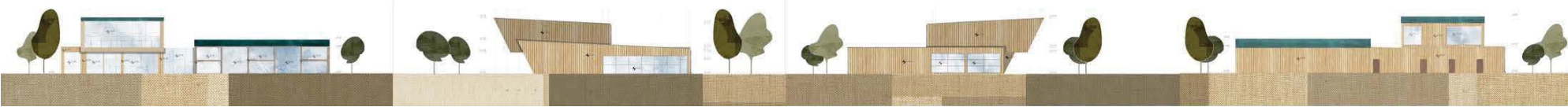

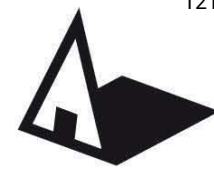

Универзитет у Београду
Архитектонски факултет
ОСНОВНЕ АКАДЕМСКЕ СТУДИЈЕ
АРХИТЕКТУРА

школска година 2021/2022.
СТУДИЈСКА ЦЕЛИНА 03

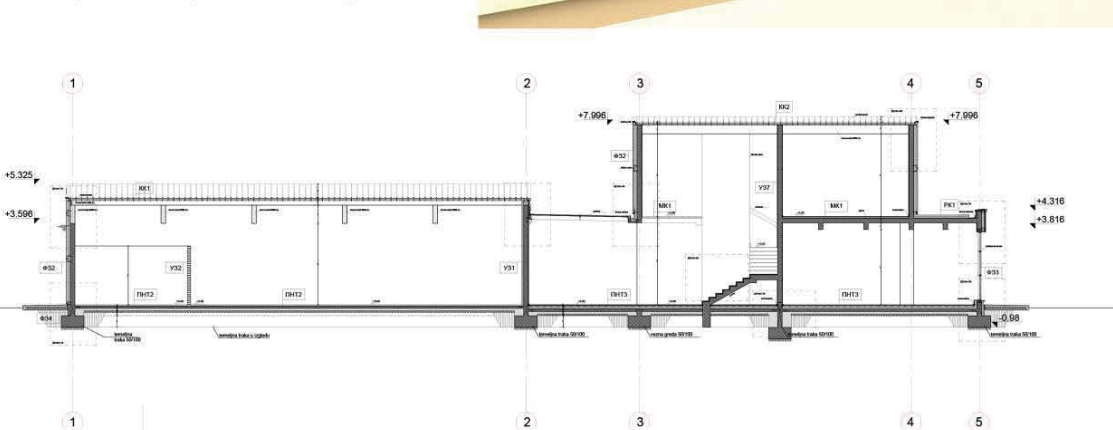
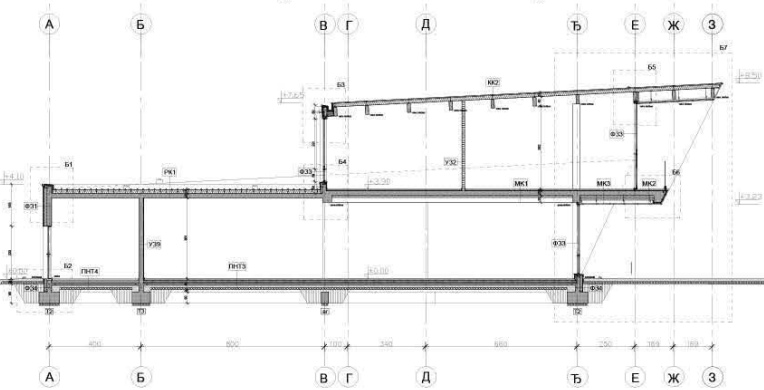
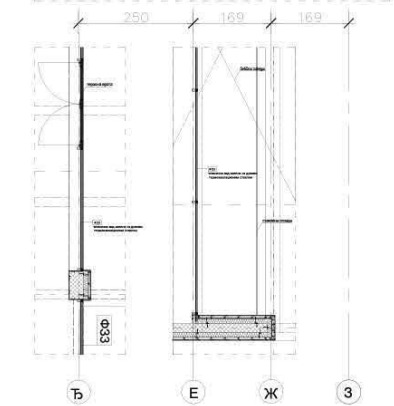
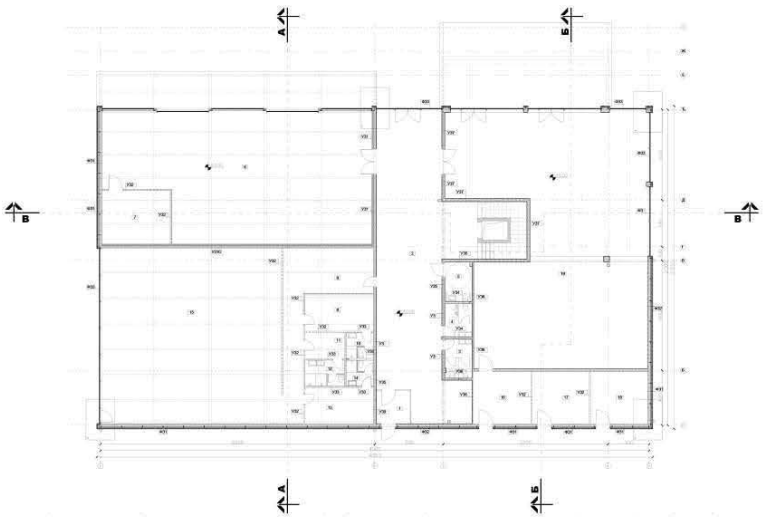
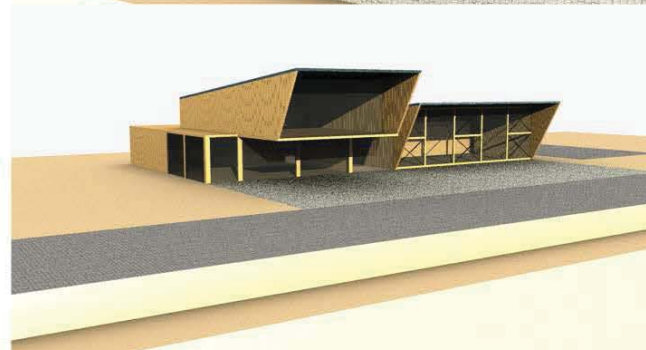
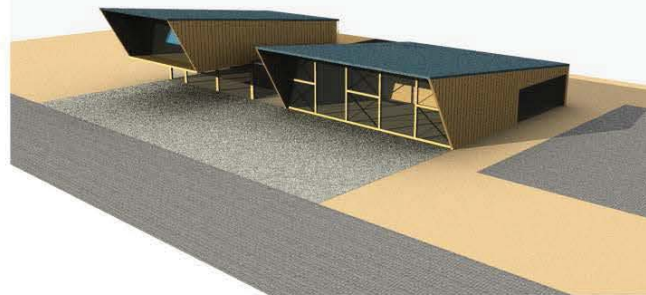
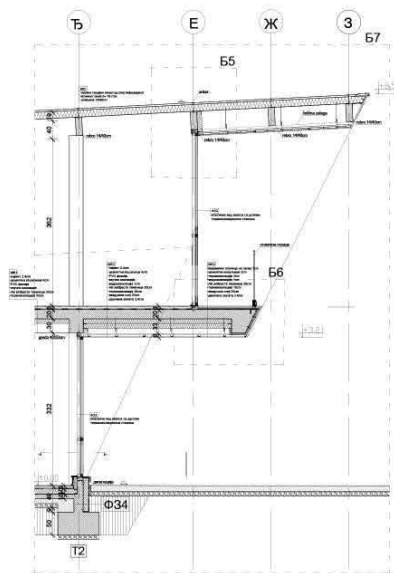
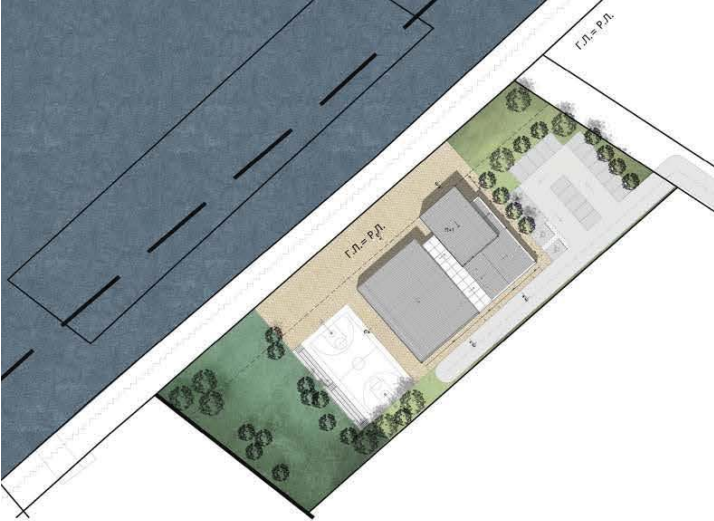

ЈЕДРИЛИЧАРСКИ
КЛУБ - САВА

наставник:
др/мр/арх. ЖИКИЦА ТЕКИЋ,
в. проф.
др/мр/арх. БОЈАНА ЗЕКОВИЋ,
асистент
Б.арх/М.арх ЗОРАНА ЈОВИЋ,
демонстратор

ТЕОДОРА ИЛИЋ
2019/11111

ПРОЈЕКАТ СПОЗА

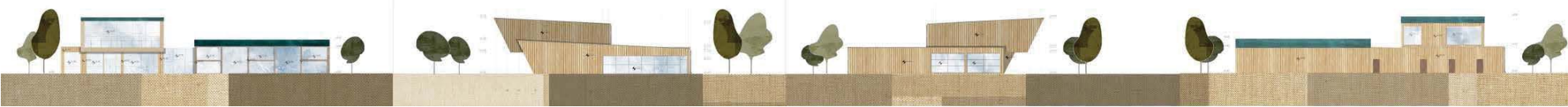

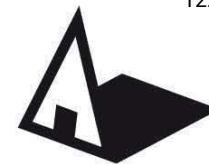

Универзитет у Београду
Архитектонски факултет
ОСНОВНЕ АКАДЕМСКЕ СТУДИЈЕ
АРХИТЕКТУРА

школска година 2021/2022.
СТУДИЈСКА ЦЕЛИНА 03

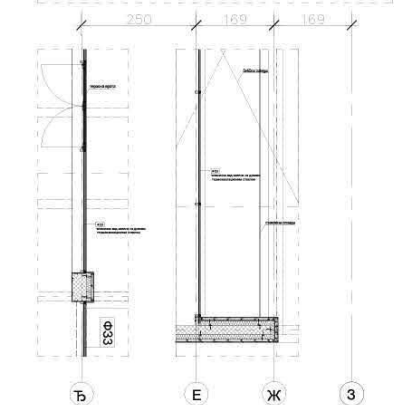
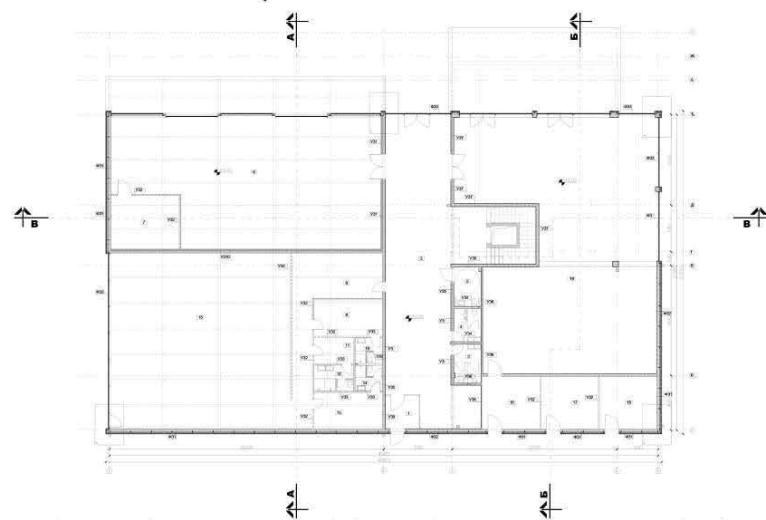
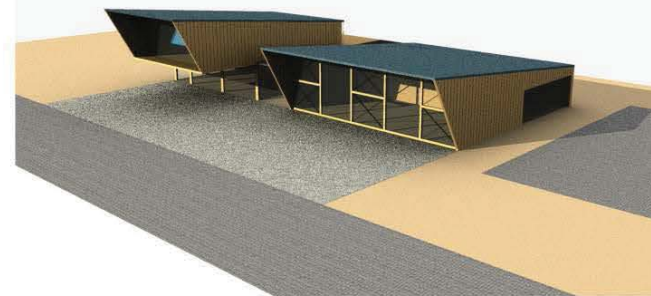
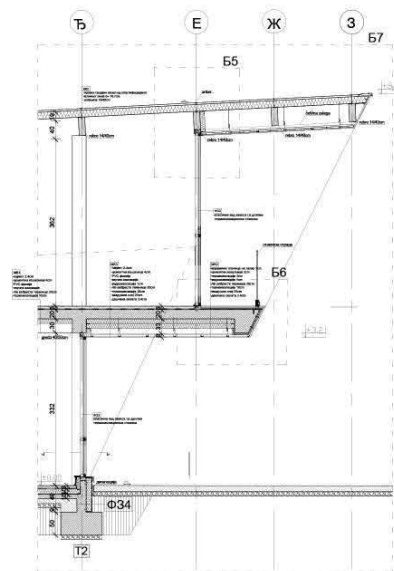
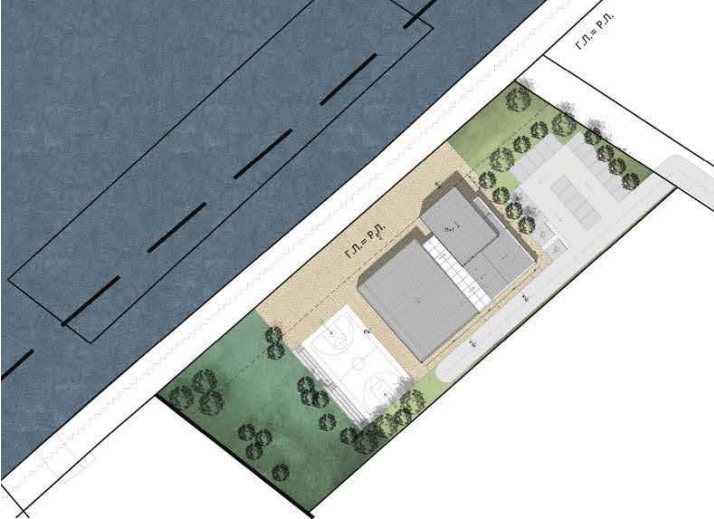

ЈЕДРИЛИЧАРСКИ КЛУБ - САВА

наставник:

др/мр/арх. ЖИКИЦА ТЕКИЋ,
в. проф.

др/мр/арх. БОЈАНА ЗЕКОВИЋ,
асистент

Б.арх/М.арх.ЗОРАНА ЈОВИЋ,
демонстратор

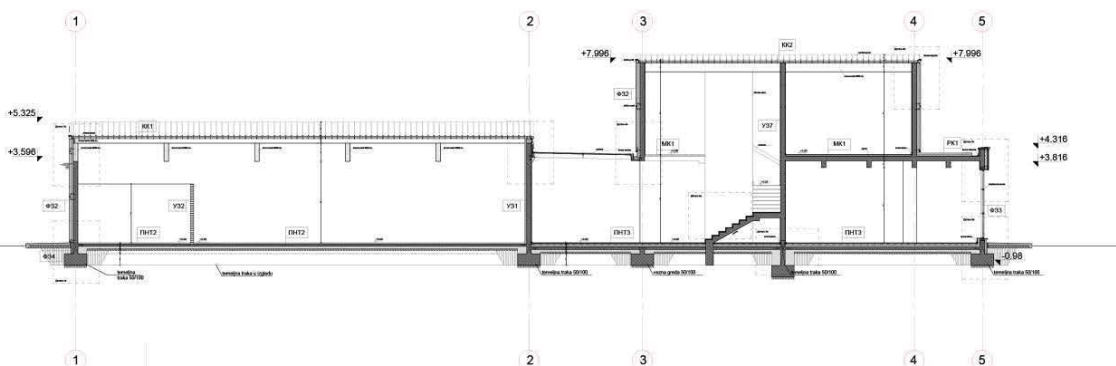
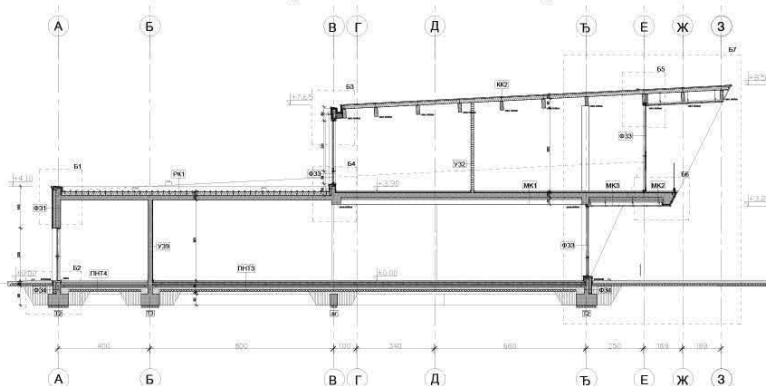

ЕМИЛИЈА ТАСИЋ
2019/11052

ПРОЈЕКАТ СПОЗА

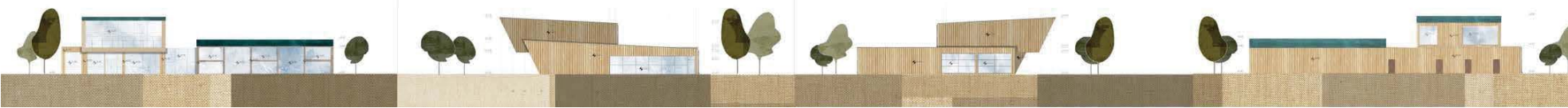

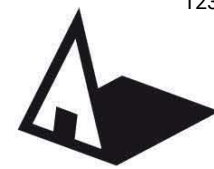

Универзитет у Београду
Архитектонски факултет
ИНТЕГРИСАНЕ АКАДЕМСКЕ СТУДИЈЕ
АРХИТЕКТУРА

школска година 2021/2022.
СТУДИСКА ЦЕЛИНА 03

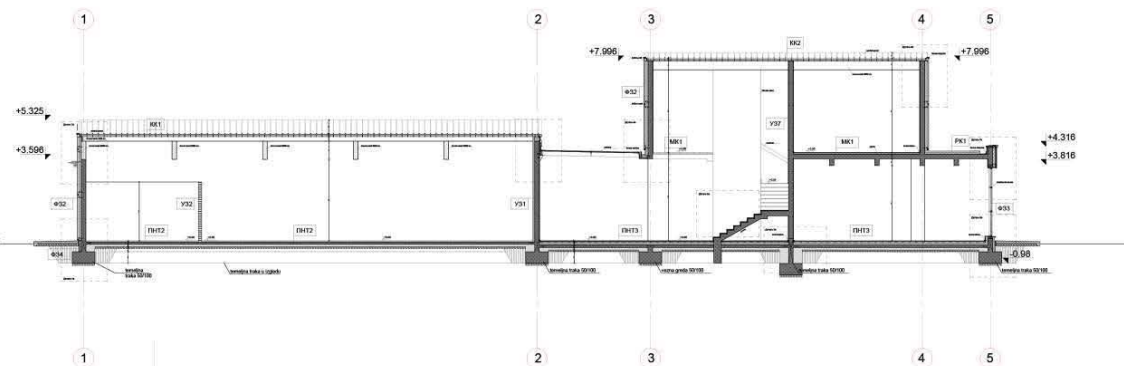
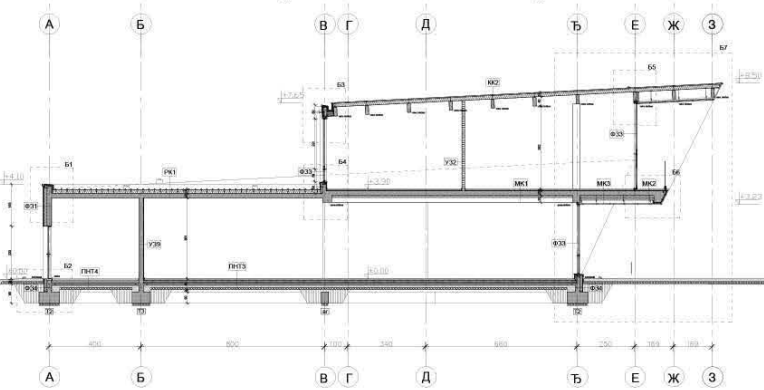
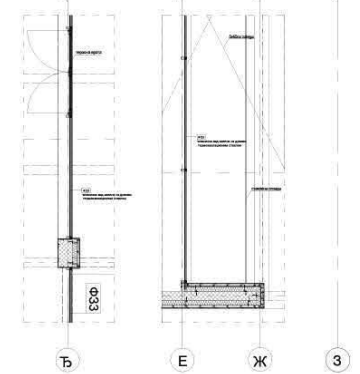
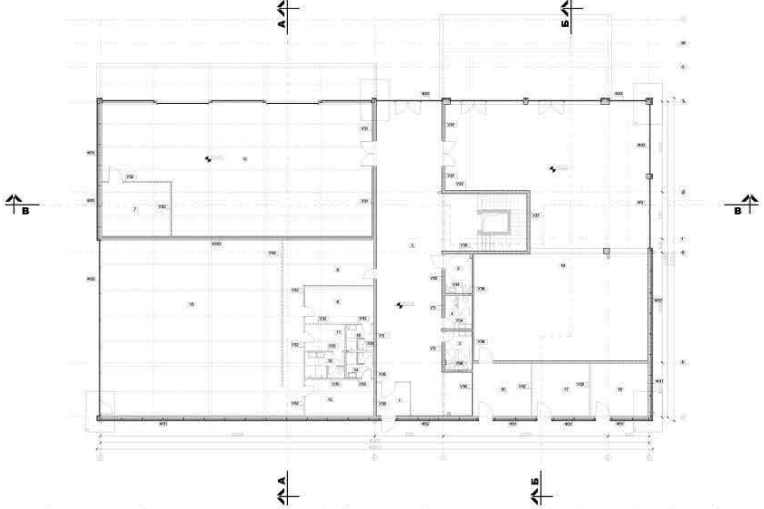
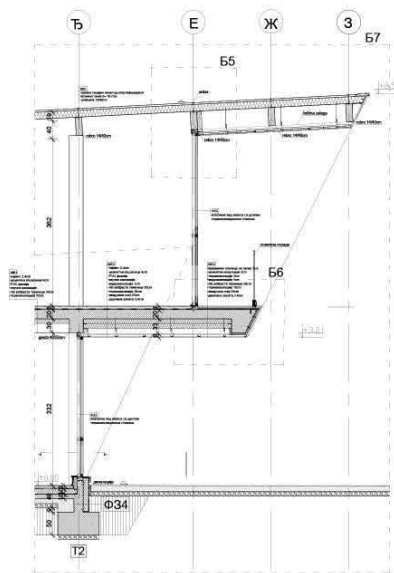
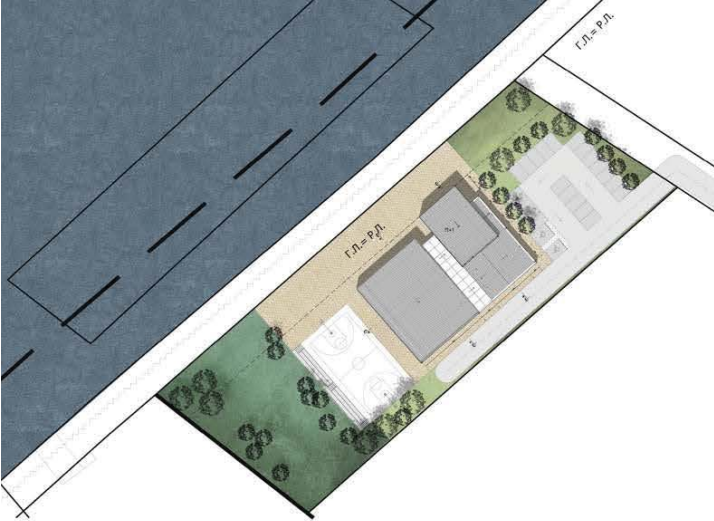

**ЈЕДРИЛИЧАРСКИ
КЛУБ - САВА**

наставник:
др/мр/арх. ЖИКИЦА ТЕКИЋ,
в. проф.
др/мр/арх. БОЈАНА ЗЕКОВИЋ,
асистент
Б.арх/М.арх ЗОРАНА ЈОВИЋ,
демонстратор

ЈОВАНА ТАЛИЈАН
2019/12050

ПРОЈЕКАТ СПОЗА

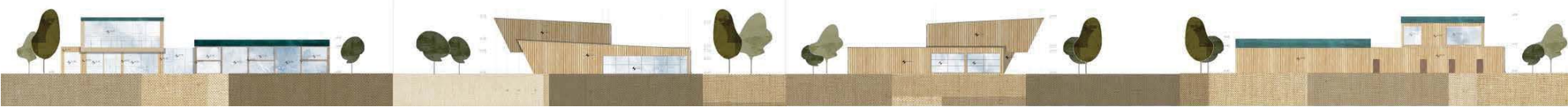

presek 1-1

Попречни архитектонски пресек 1-1

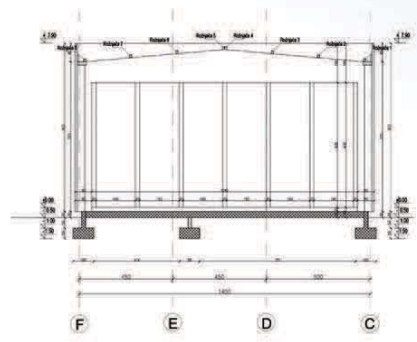

presek 2-2

Попречни архитектонски пресек 2-2

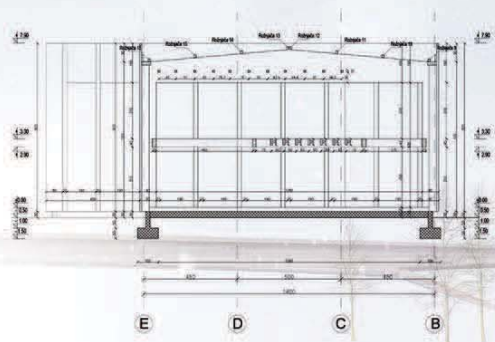

presek A-A

Подужни архитектонски пресек

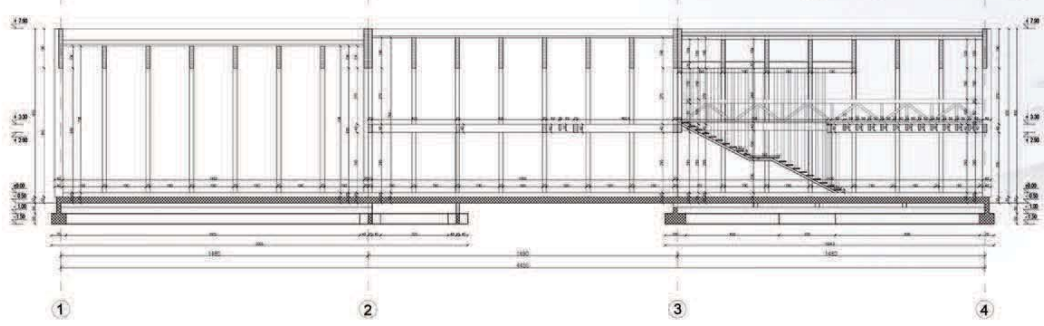

План монтаже изнад приземља

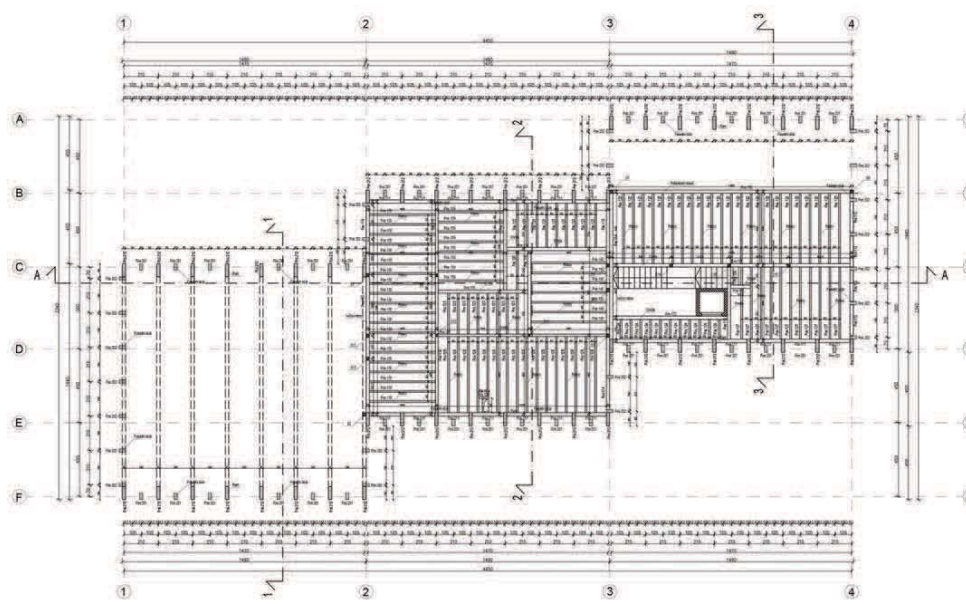

Архитектонска основа спрата

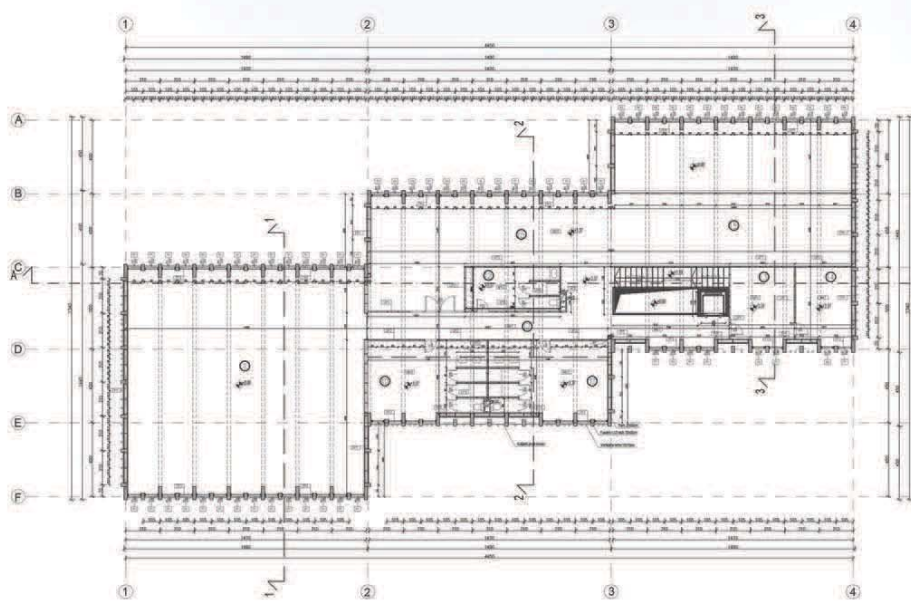

Аксонometriјски приказ

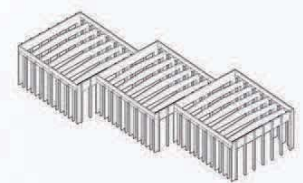

Универзитет у Београду
Архитектонски факултет
ОСНОВНЕ АКАДЕМСКЕ СТУДИЈЕ
АРХИТЕКТУРЕ

школска година 2021/2022
СТУДИЈСКИ ЦЕЛИНА

**ЈЕДРИЛИЧАРСКИ
КЛУБ - „САВА“**

наставник:
др Жиница Текић,
ванредни професор
др Бојана Зековић,
асистент
Б. арх Зорана Јовић,
демонстратор

Ирена
Бериша
2019_11200

ПРОЈЕКАТ C03a

presek 1-1

Попречни архитектонски пресек 1-1

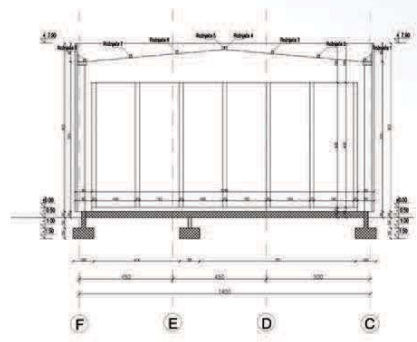

presek 2-2

Попречни архитектонски пресек 2-2

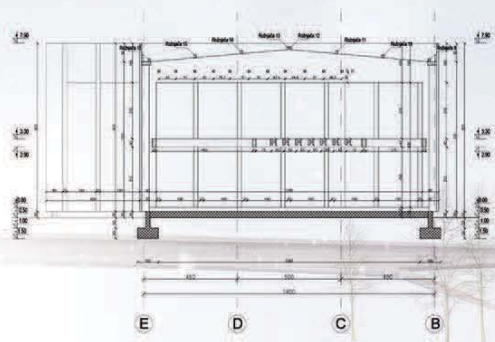

presek A-A

Подужни архитектонски пресек

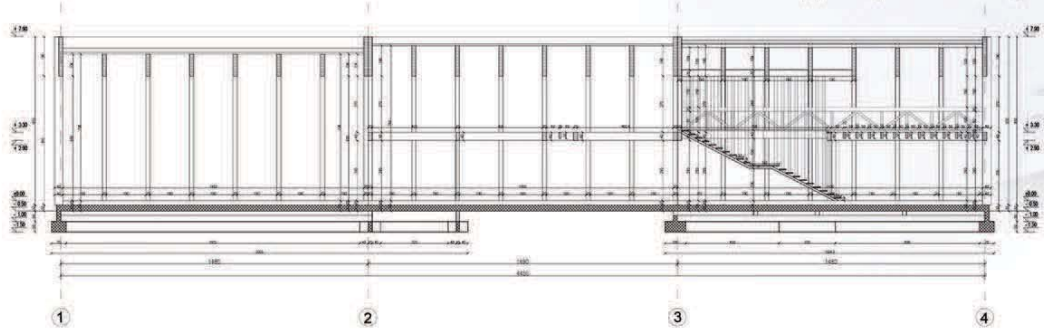

План монтаже изнад приземља

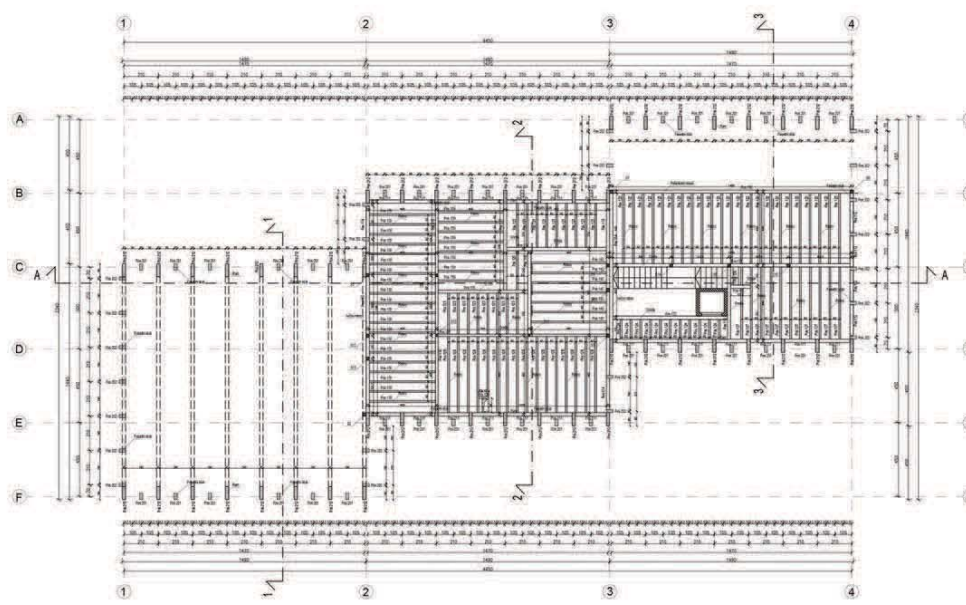

Архитектонска основа спрата

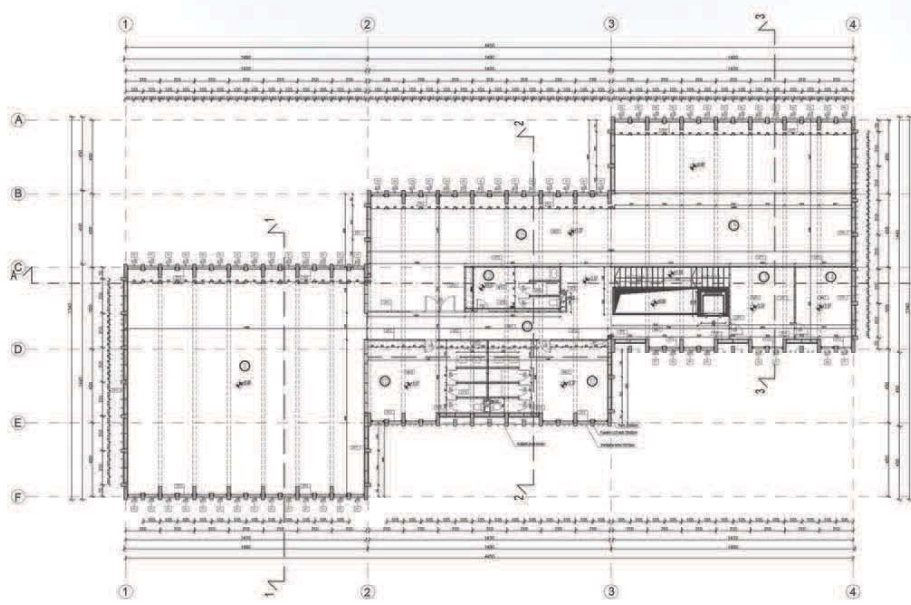

Аксонometriјски приказ

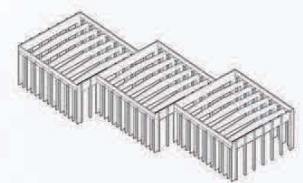

Универзитет у Београду
Архитектонски факултет
ОСНОВНЕ АКАДЕМСКЕ СТУДИЈЕ
АРХИТЕКТУРЕ

школска година 2021/2022
СТУДИЈСКИ ЦЕЛИНА

**ЈЕДРИЛИЧАРСКИ
КЛУБ - „САВА“**

наставник:
др Жиница Текић,
ванредни професор
др Бојана Зековић,
асистент
Б. арх Зорана Јовић,
демонстратор

Милица
Милосављевић
2019_11036

ПРОЈЕКАТ C03a

presek 1-1

Попречни архитектонски пресек 1-1

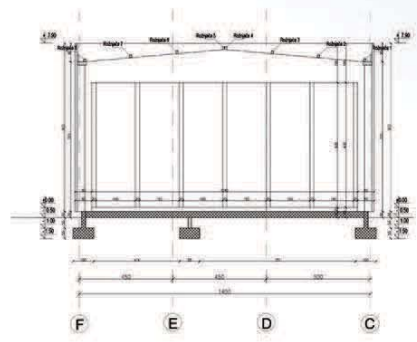

presek 2-2

Попречни архитектонски пресек 2-2

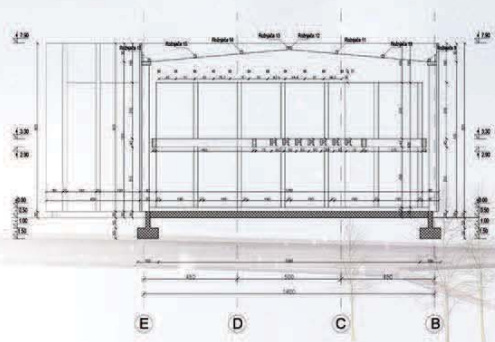

presek A-A

Подужни архитектонски пресек

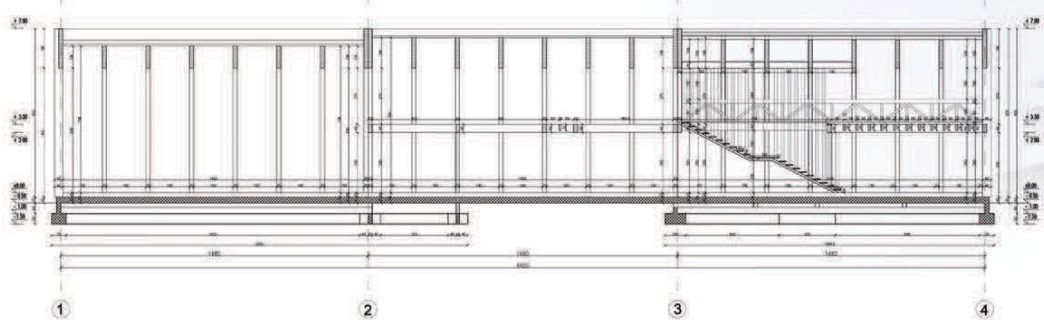

План монтаже изнад приземља

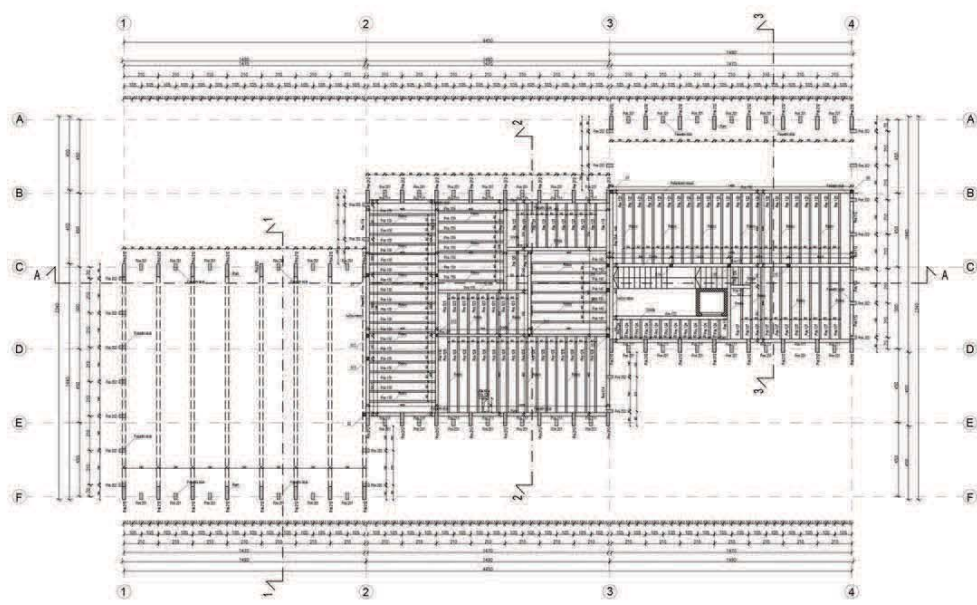

Архитектонска основа спрата

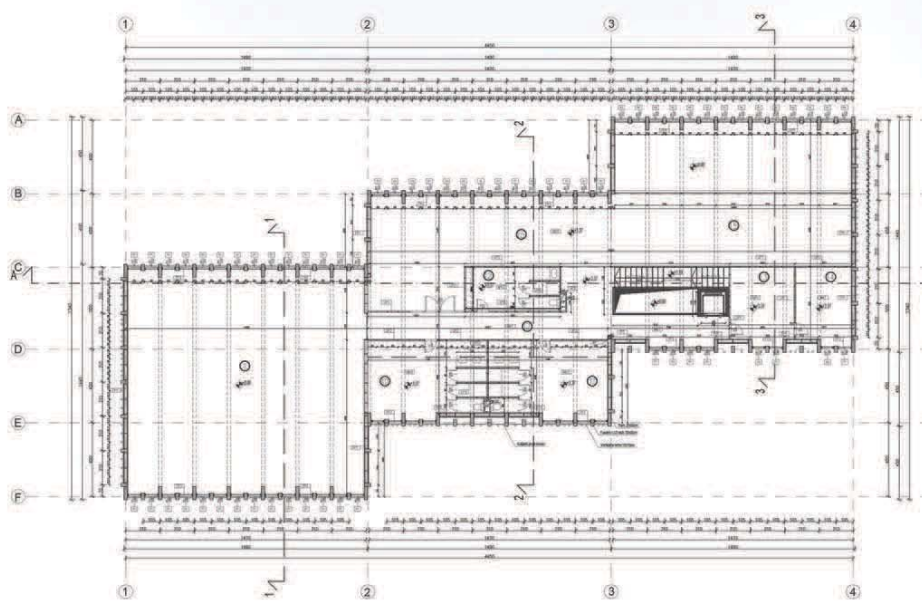

Аксонometriјски приказ

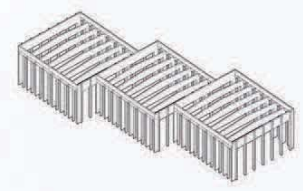

Универзитет у Београду
Архитектонски факултет
ОСНОВНЕ АКАДЕМСКЕ СТУДИЈЕ
АРХИТЕКТУРЕ

школска година 2021/2022
СТУДИЈСКИ ЦЕЛИНА

ЈЕДРИЛИЧАРСКИ
КЛУБ - „САВА“

наставник:
др Жиница Текић,
ванредни професор
др Бојана Зековић,
асистент
Б. арх Зорана Јовић,
демонстратор

Исидора
Зубовић
2019_11172

ПРОЈЕКАТ C03a



Универзитет у Београду
Архитектонски факултет
ОСНОВНЕ АКАДЕМСКЕ СТУДИЈЕ
АРХИТЕКТУРА

школска година 2021/2022
СТУДИЈСКА ЦЕЛИНА С03а

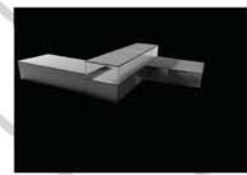
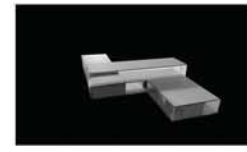
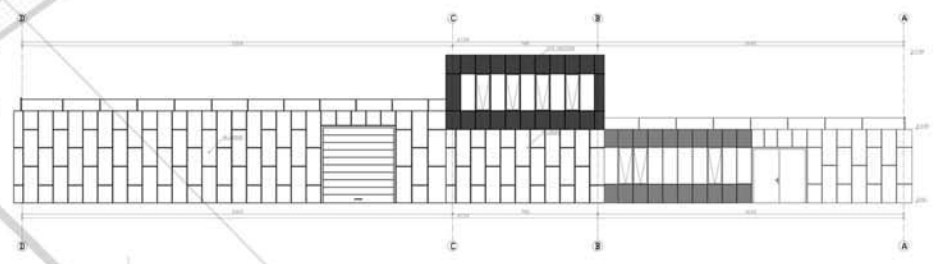
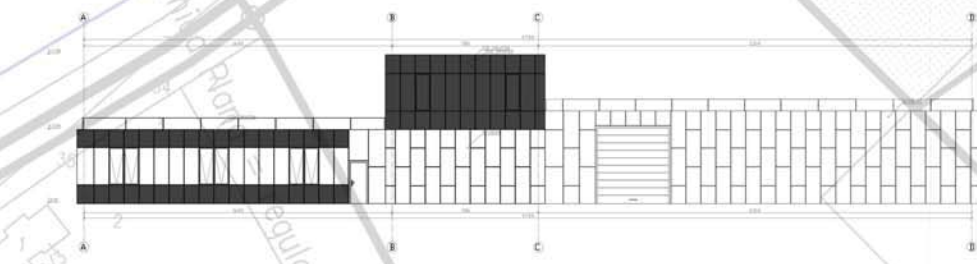
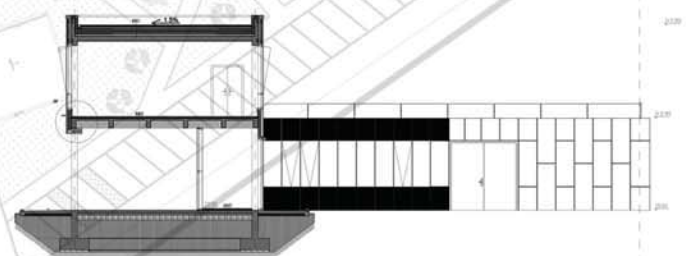
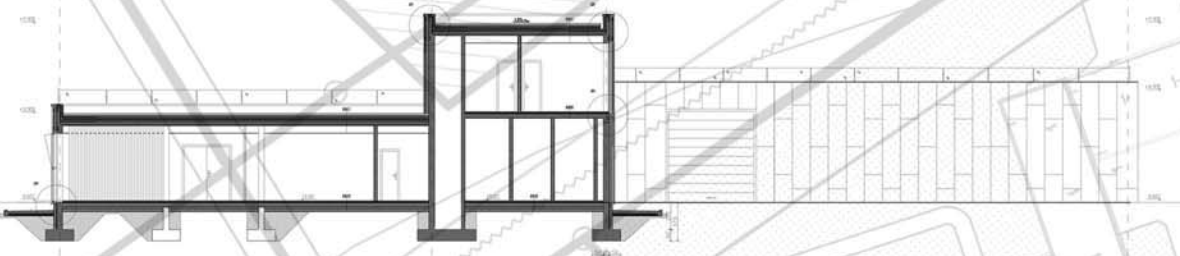
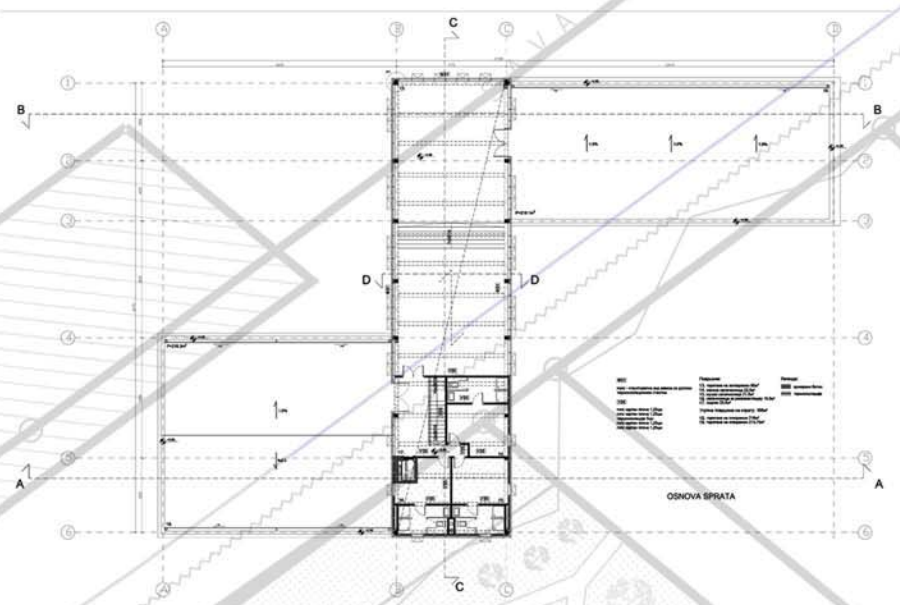
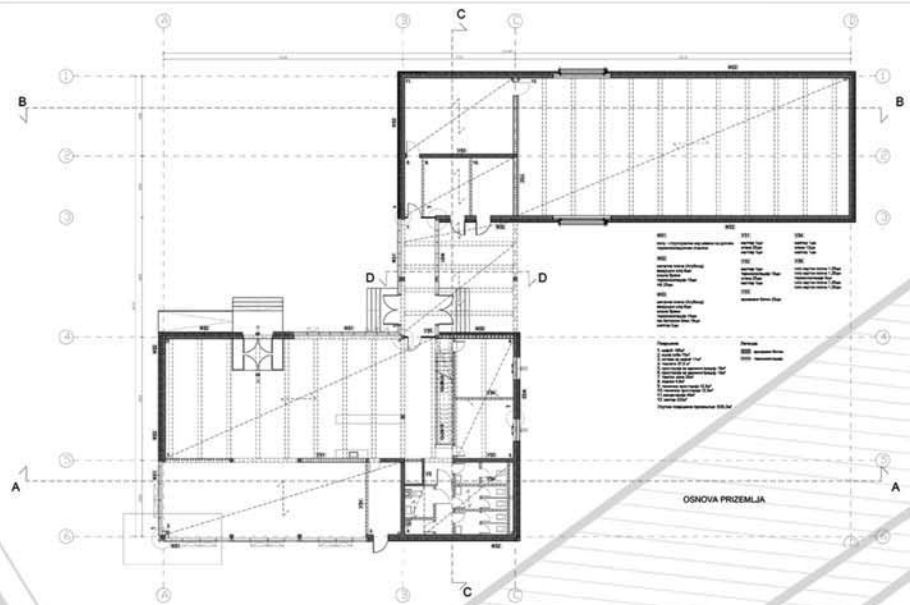

ЈЕДРИЛИЧАРСКИ
КЛУБ - САВА

наставник:
др ЖИКИЦА ТЕКИЋ,
ванредни професор
др БОЈАНА ЗЕКОВИЋ,
доцент
Б.арх ЗОРАНА ЈОВИЋ,
демонстратор

МИЛИЦА ЖАРКОВИЋ
2019_12062

ПРОЈЕКАТ С03а



Универзитет у Београду
Архитектонски факултет
ОСНОВНЕ АКАДЕМСКЕ СТУДИЈЕ
АРХИТЕКТУРА

школска година 2021/2022
СТУДИЈСКА ЦЕЛИНА С03а

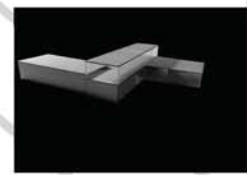
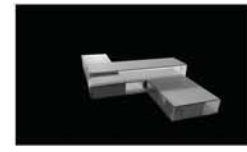
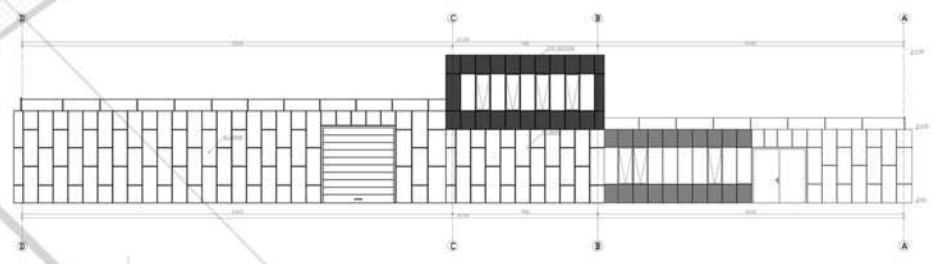
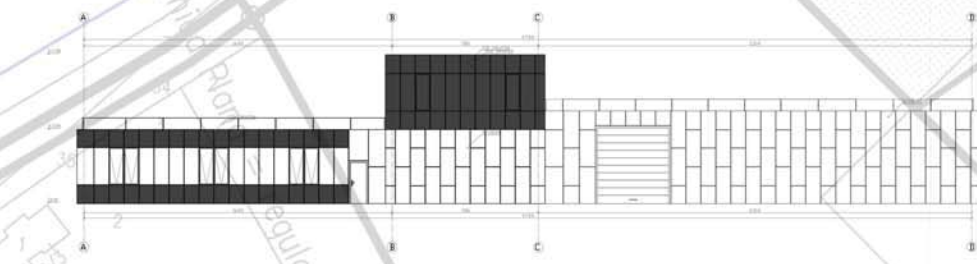
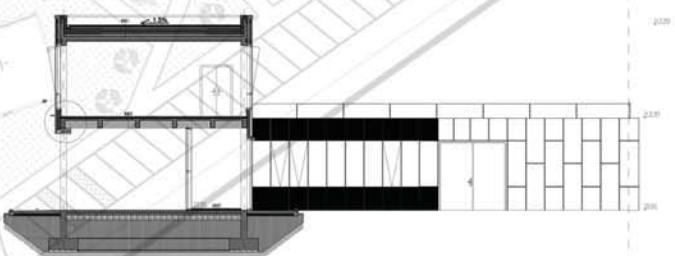
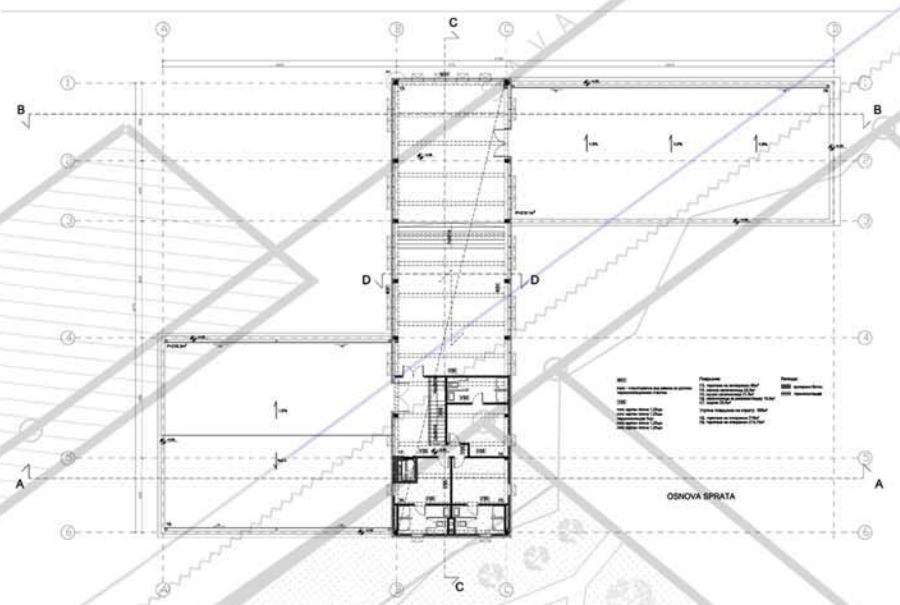
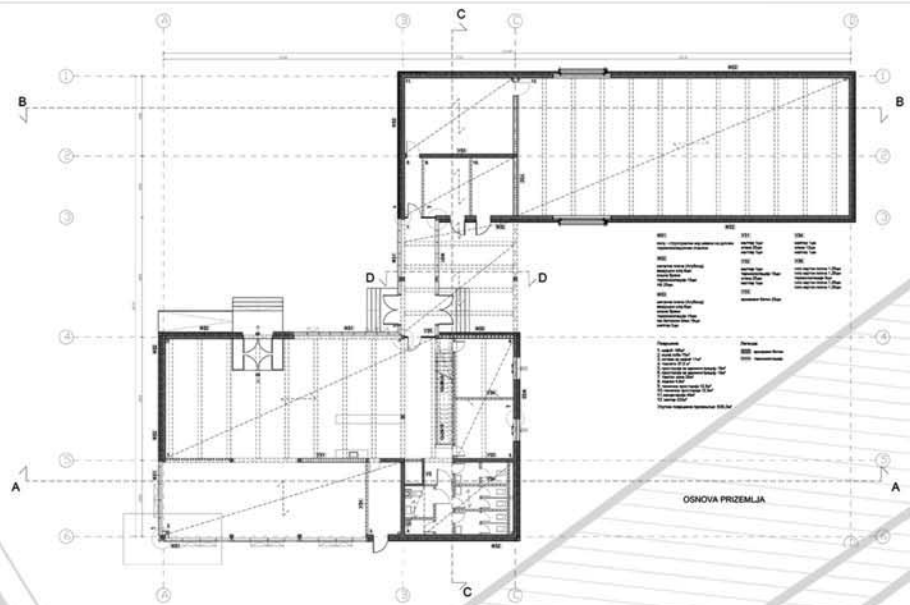

**ЈЕДРИЛИЧАРСКИ
КЛУБ - САВА**

наставник:
др ЖИКИЦА ТЕКИЋ,
ванредни професор
др БОЈАНА ЗЕКОВИЋ,
доцент
Б.арх ЗОРАНА ЈОВИЋ,
демонстратор

АНА ИГЊАТОВИЋ
2019_12047

ПРОЈЕКАТ С03а



Универзитет у Београду
Архитектонски факултет
ОСНОВНЕ АКАДЕМСКЕ СТУДИЈЕ
АРХИТЕКТУРА

школска година 2021/2022
СТУДИЈСКА ЦЕЛИНА C03a

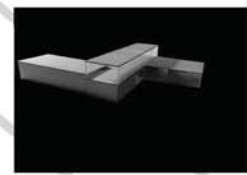
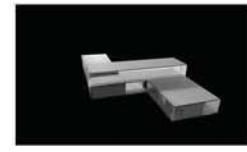
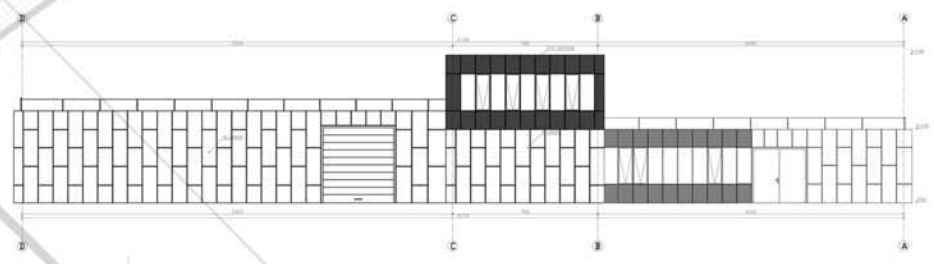
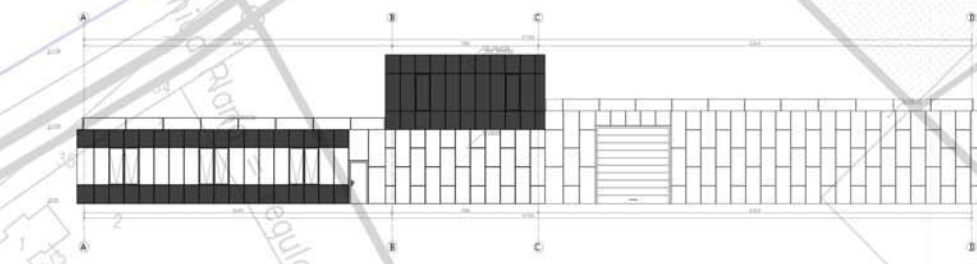
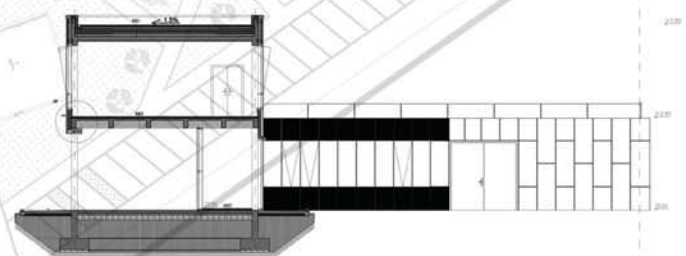
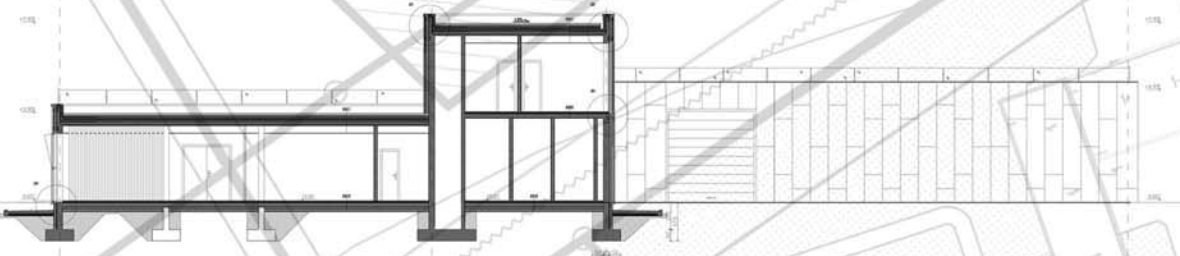
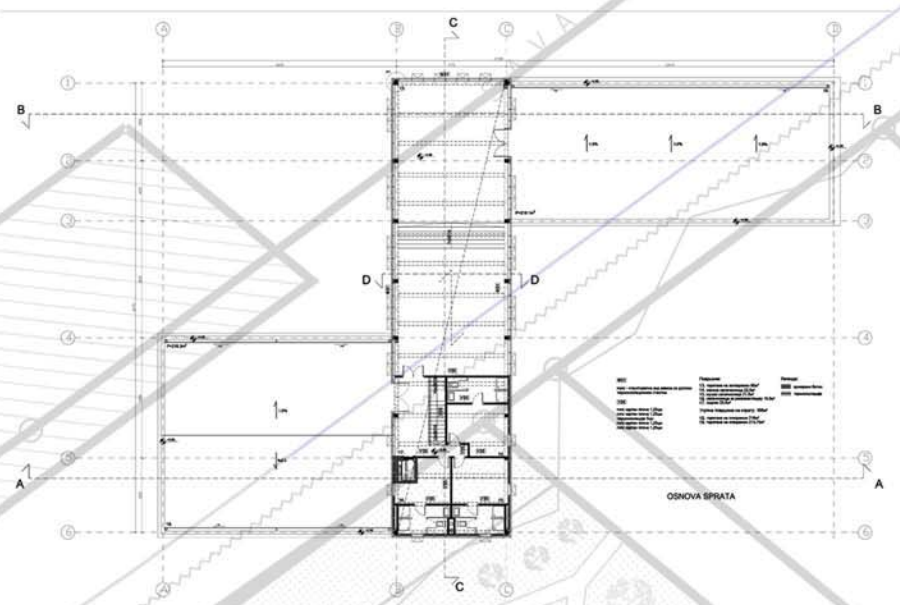
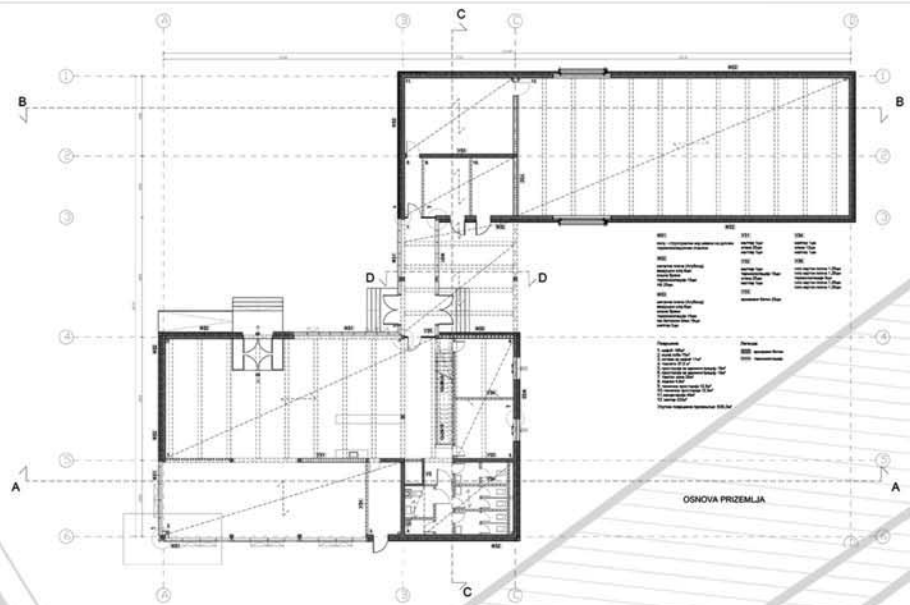

**ЈЕДРИЛИЧАРСКИ
КЛУБ - САВА**

наставник:
др ЖИКИЦА ТЕКИЋ,
ванредни професор
др БОЈАНА ЗЕКОВИЋ,
доцент
Б.арх ЗОРАНА ЈОВИЋ,
демонстратор

МИЛИЦА МИТРЕВСКИ
2017_11168

ПРОЈЕКАТ C03a

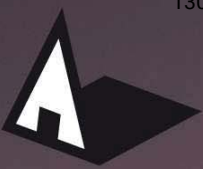

Универзитет у Београду
Архитектонски факултет

ОСНОВНЕ АКАДЕМСКЕ СТУДИЈЕ
АРХИТЕКТУРА

школска година 2021/2022
СТУДИЈСКА ЦЕЛИНА 1034

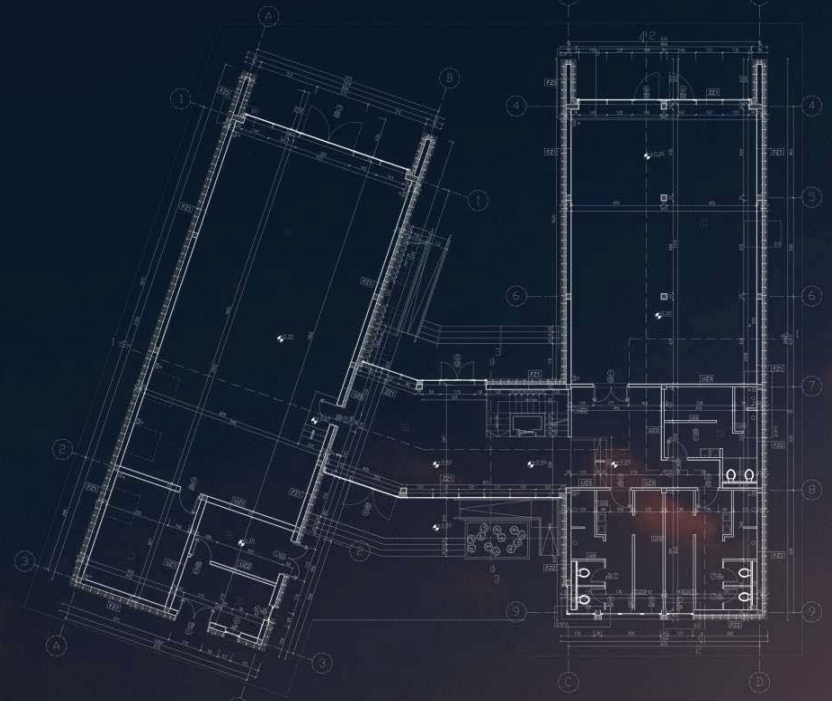

Osnova prizemlja

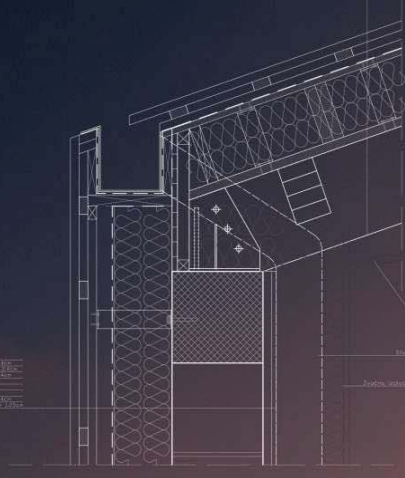

Detalji 1

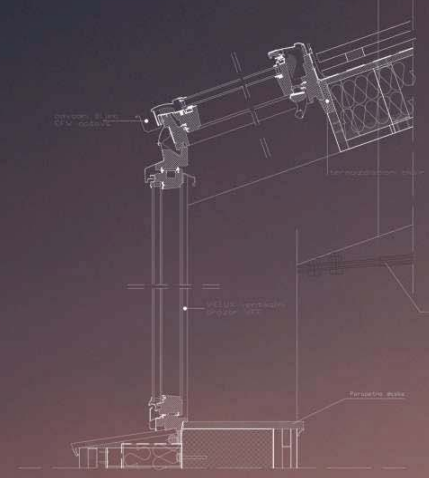

Detalji 2

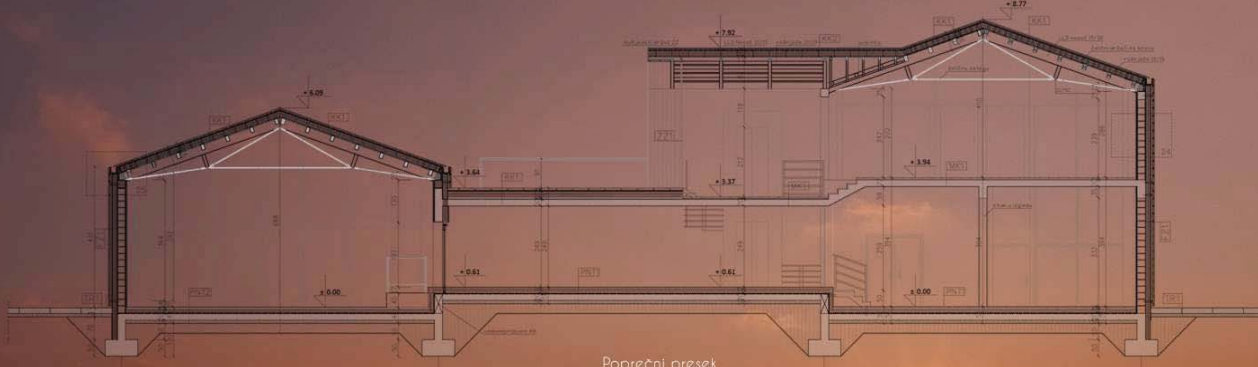

Poprečni preseki



Severna fasada



ЈЕДРИЛИЧАРСКИ КЛУБ

др ЖИКИЦА ТЕКИЋ,
ванредни професор
др БОЈАНА ЗЕКОВИЋ,
доцент
Б. арх ЗОРАН ЈОВИЋ,
демонстратор

МИЛИЦА БЕЛКОВ
2019/11146

ПРОЈЕКАТ С03а

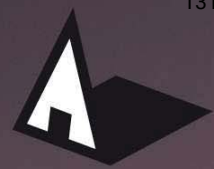

Универзитет у Београду
Архитектонски факултет

ОСНОВНЕ АКАДЕМСКЕ СТУДИЈЕ
АРХИТЕКТУРА

школска година 2021/2022
СТУДИЈСКА ЦЕЛИНА 1034

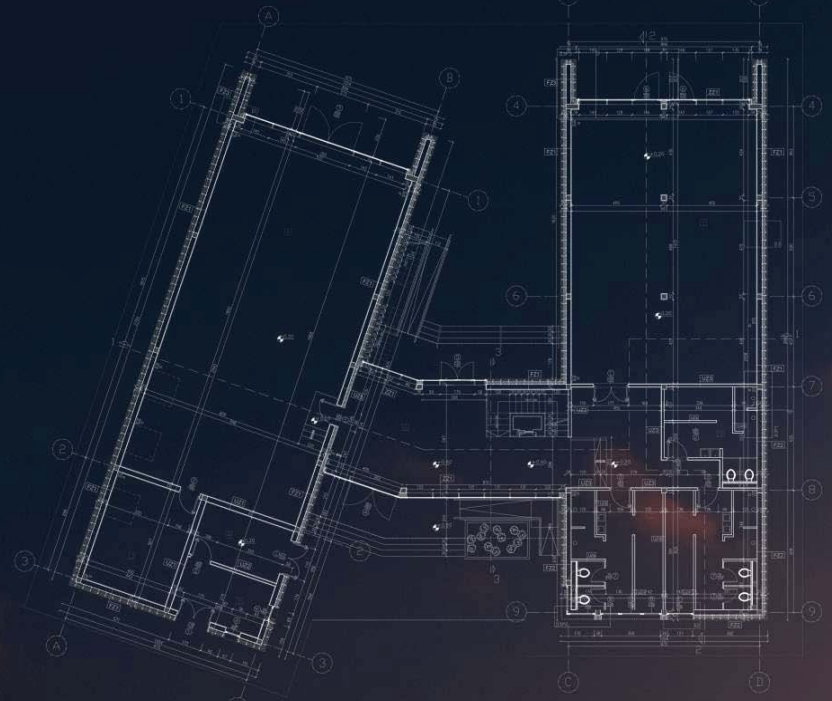

Osnova prizemlja

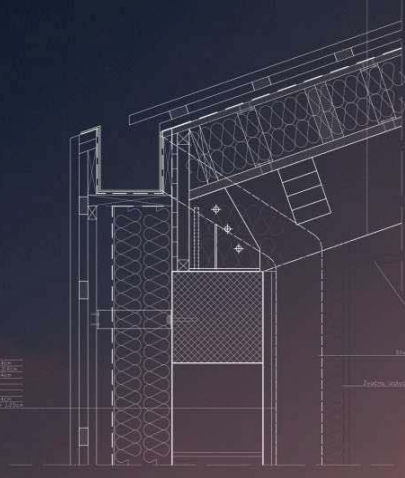

Detalji 1

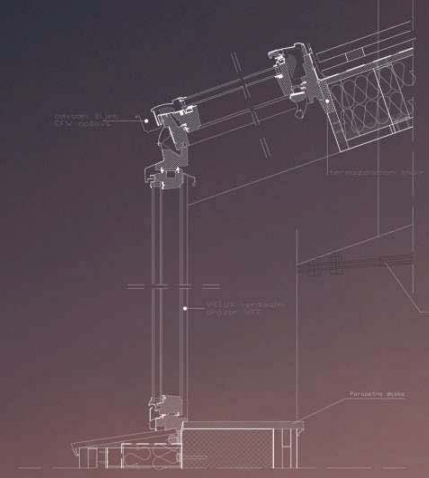

Detalji 2

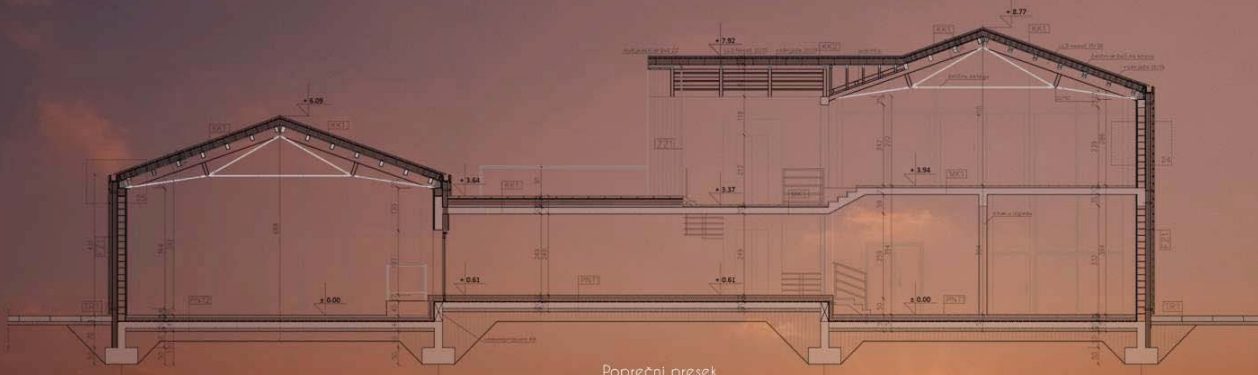

Poprečni preseki



Severna fasada



ЈЕДРИЛИЧАРСКИ КЛУБ

др ЖИКИЦА ТЕКИЋ,
ванредни професор

др БОЈАНА ЗЕКОВИЋ,
доцент

Б. арх ЗОРАН ЈОВИЋ,
демонстратор

ЛЕНКА ЗДРАВКОВИЋ,
2019/11143

ПРОЈЕКАТ С03а

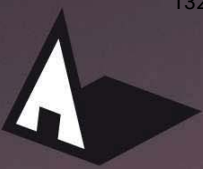

Универзитет у Београду
Архитектонски факултет

ОСНОВНЕ АКАДЕМСКЕ СТУДИЈЕ
АРХИТЕКТУРА

школска година 2021/2022
студијска целина 1304

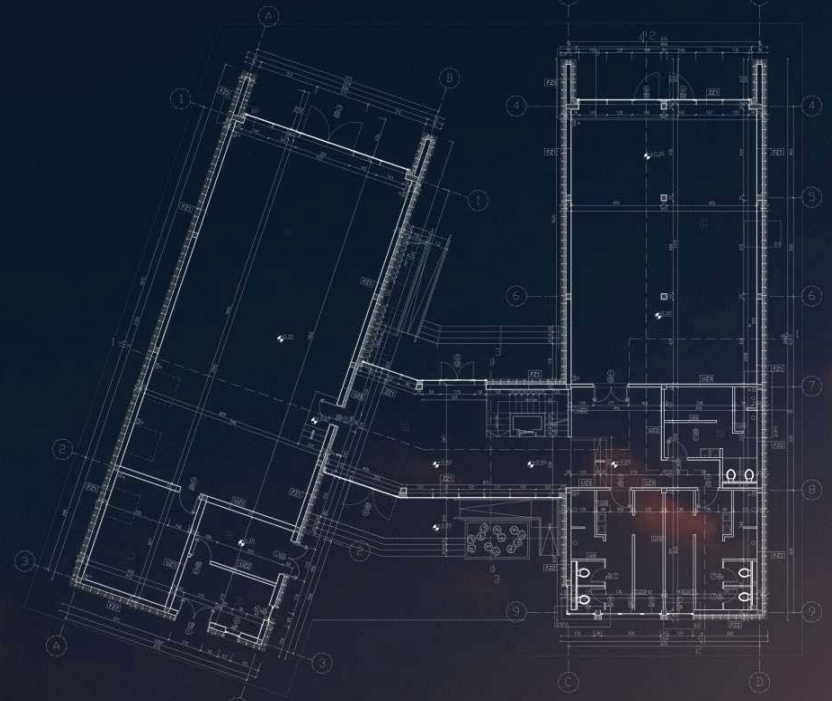

Osnova prizemlja

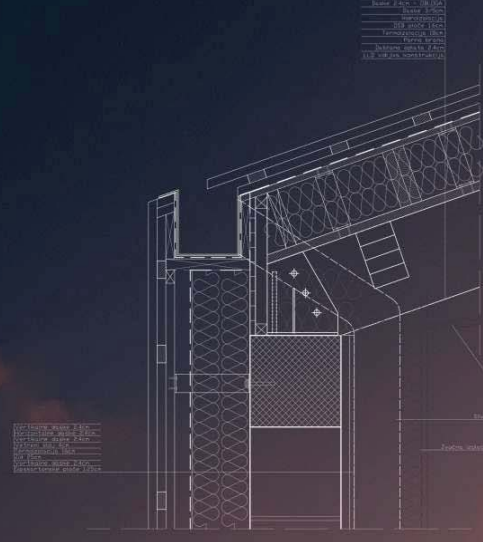

Detali 1

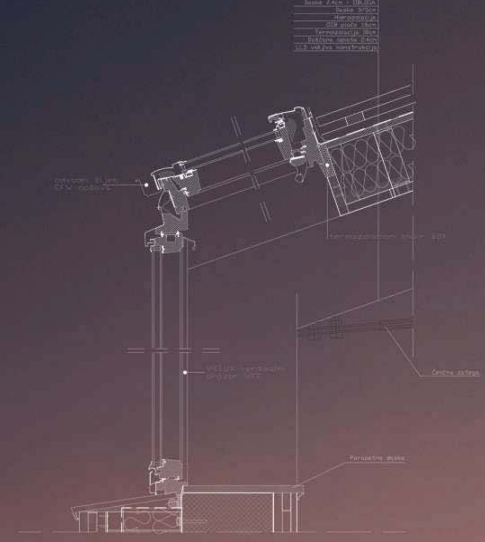

Detali 2

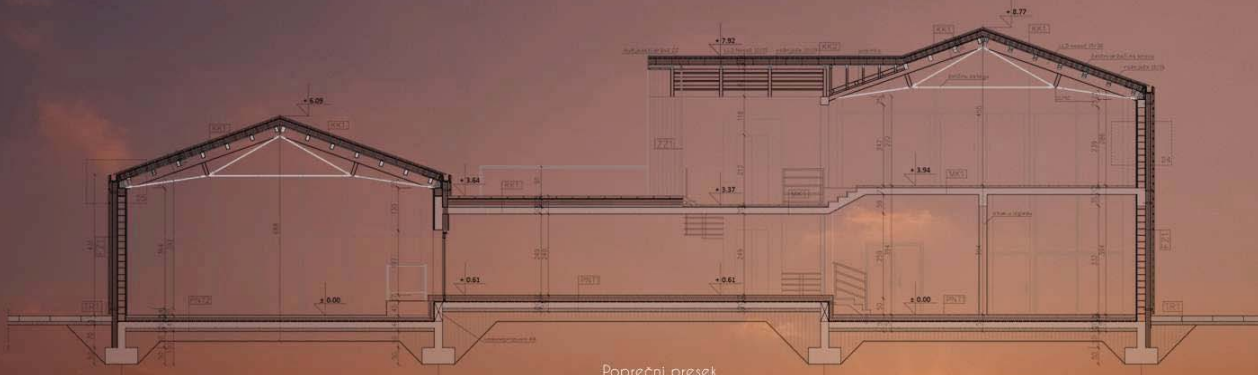

Poprečni preseki



Severna fasada



ЈЕДРИЛИЧАРСКИ КЛУБ

др ЖИКИЦА ТЕКИЋ,
ванредни професор
др БОЈАНА ЗЕКОВИЋ,
доцент
Б. арх ЗОРАН ЈОВИЋ,
демонстратор

МИРАЛЕМ КАЏИЋ
2019/11197

ПРОЈЕКАТ **CO3a**



студијска целина СТУДИО 03 - РАЗВОЈ ПРОЈЕКТА

СТУДИО ПРОЈЕКАТ С03а

DESIGN STUDIO S03a

study unit: STUDIO 03 - PROJECT DEVELOPMENT

наставник: др Александар Рајчић, ванредни професор
сарадник: др Ружа Окрајнов-Бајић, асистент

teacher: Ph.D. Aleksandar Rajčić, Associate Professor
teaching associate: Ph.D. Ruža Okrajnov-Bajić, Teaching Assistant

Циљ предмета је да се студенти кроз различите фазе и елементе архитектонско-урбанистичког пројекта, као симулације поступка пројектовања зграда, упознају са потребним садржајем техничке документације, као и са релевантном регулативом из домена архитектонског пројектовања и грађевња, сагледавајући нормативне утицаје на сам процес пројектовања. Пројектним задатком се предвиђа да се на задатој локацији пројектује ЈЕДРИЛИЧАРСКИ КЛУБ на атрактивној и сагледљивој локацији града на десној обали реке Саве између старог железничког моста и моста Газела.

Пројектовати клуб као утилитарни простор намењен пре свега спортским активностима, презентацијом једриличарског спорта и речног окружења. Конструктивни систем објекта треба да буде усклађен са његовом наменом, а обликовањем и материјализацијом клуба треба обезбедити енергетску рационалност, као и потребну визуелну препознатљивост.

The goal of the course is for students to familiarize themselves with the necessary content of technical documentation, as well as with the relevant regulations in the field of architectural design and construction, looking at the normative influences on the design process itself, through the various phases and elements of an architectural-urban project, as a simulation of the building design process. The terms of reference envision that a SAILING CLUB will be designed in an attractive and visible location of the city on the right bank of the Sava river between the old railway bridge and the Gazela bridge.

Design the club as a utilitarian space intended primarily for sports activities, the presentation of sailing sports and the river environment. The constructive system of the building should be aligned with its purpose, and the design and materialization of the club should ensure energy rationality, as well as the required visual recognition.



Једрење: Бањац 22. на Светском првенству младих



Универзитет у Београду
Архитектонски факултет
Основне академске студије
Архитектура/
Интегрисане академске студије
Архитектура
школска година 2021/2022
СТУДИЈСКА ЦЕЛИНА СП03а

SP03A - razrada projekta - JEDRILICARSKI KLUB -
prof dr Aleksandar Rajčić
ass dr Ruža Okrajnov-Bajić

školska godina 2021/2022
sala 224

студенти ТИНА ДОБРОСАВЉЕВИЋ
АНИЦА ТРАЈКОВИЋ

osnova prizemlja

presek 1-1
muzej soba, ulaz



presek 2-2
administracija



presek 3-3
svlačionice



presek 4-4
teretana



presek 5-5
hangar

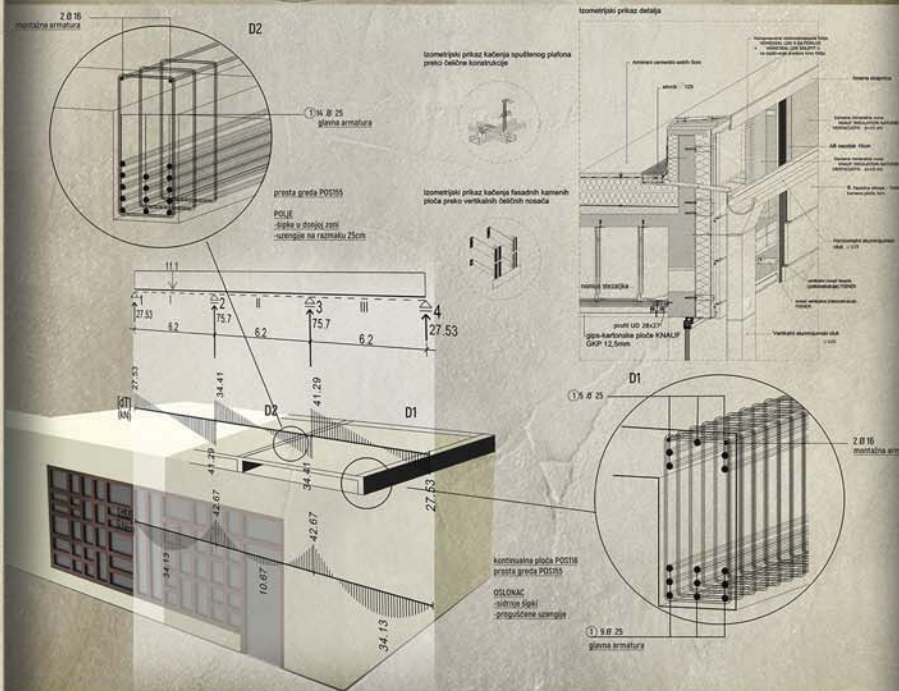
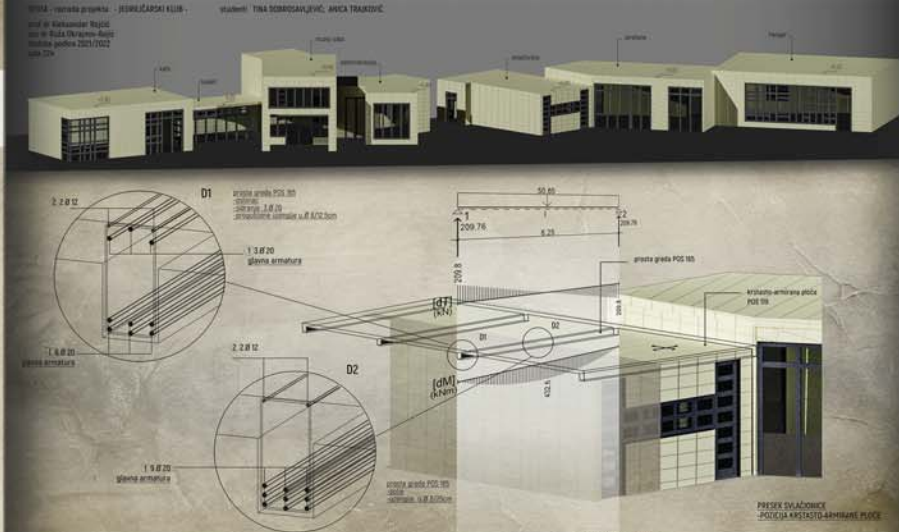
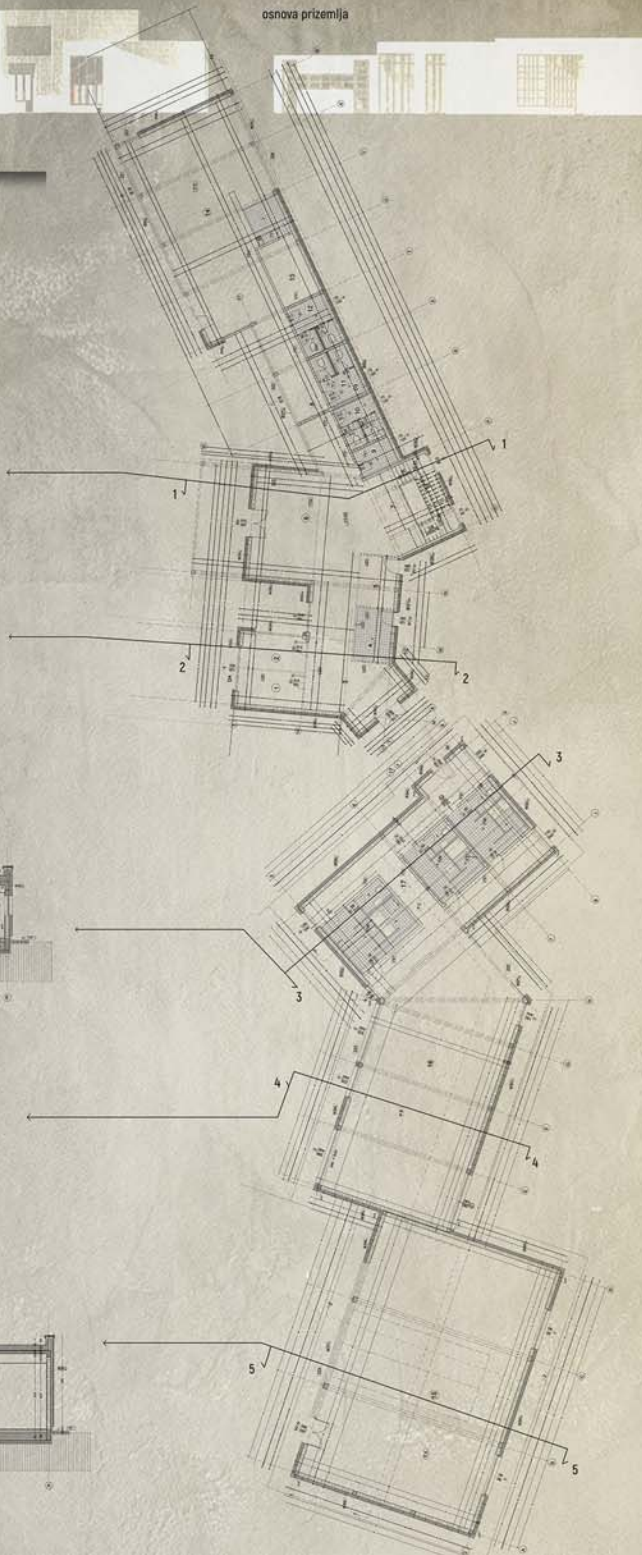

JEDRILICARSKI KLUB - САВА

наставник:

руководилац предметом
др Драган Марчвић, в. професор

руководилац сале
др Александар Рајчић, в. професор

др Ружа Окрајнов-Бајић
сарадник у настави

студенти
АНИЦА ТРАЈКОВИЋ 2019_11053
ТИНА ДОБРОСАВЉЕВИЋ 2019_12004

ПРОЈЕКАТ Студио 03а

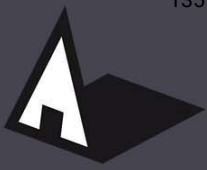

Универзитет у Београду
Архитектонски факултет
СТУДИЈСКА ЦЕЛИНА

школска година 2021/2022
СТУДИЈСКА ЦЕЛИНА С03а

Д6 и Д7

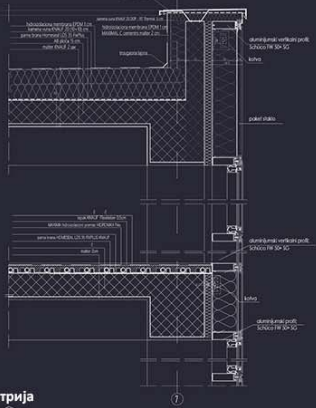

Д5

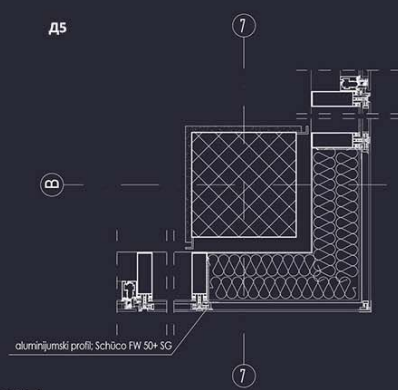

Д4



Д3

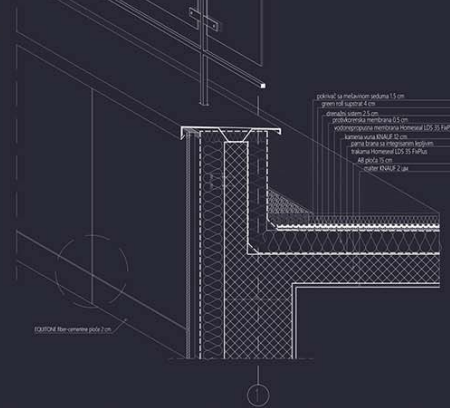

Експлодирана аксонометрија

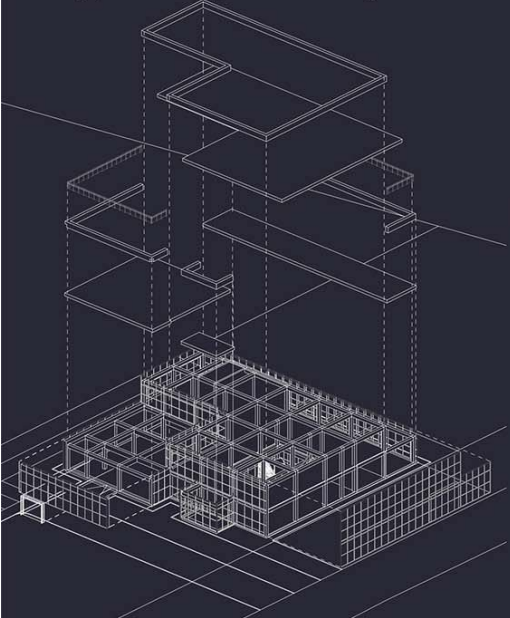

Пресек 1-1

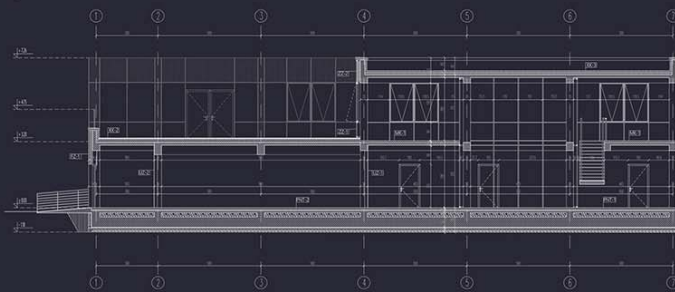

Пресек 2-2

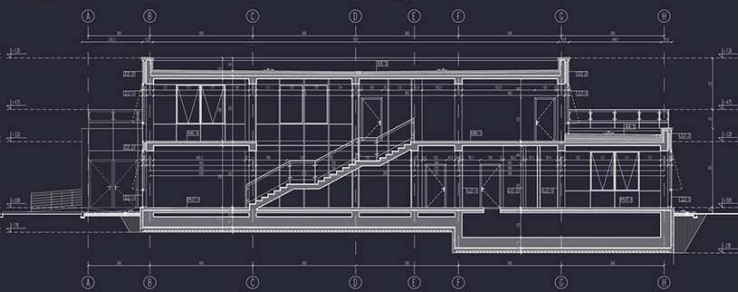

Изглед 3-3

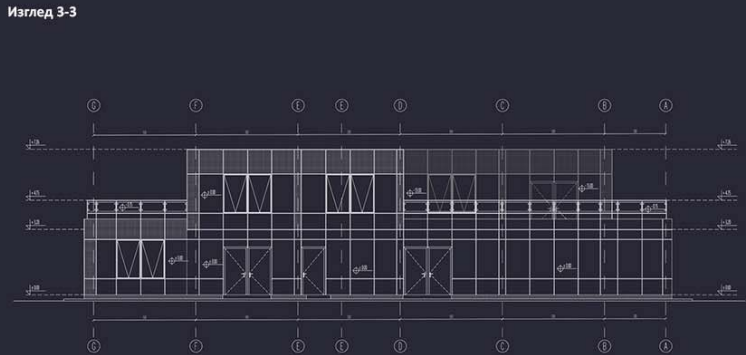

Основа приземља

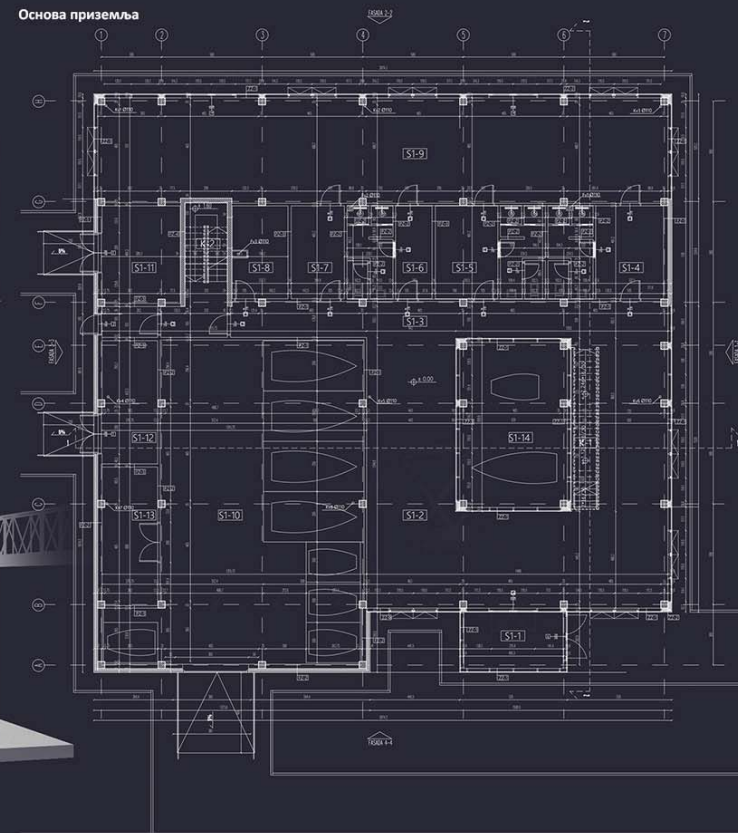

ЈЕДРИЛИЧАРСКИ
КЛУБ - САВА

наставник:

др АЛЕКСАНДАР РАЈЧИЋ,
ванредни професор

др РУЖА ОКРАЈНОВ-БАЈИЋ,
асистент

ИСИДORA СПАСОВСКИ
2019/11103

ПРОЈЕКАТ С03а

ЗД приказ





Detalj 5, R 1:10

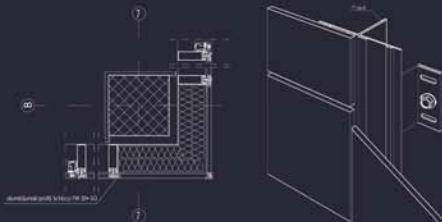

Detalj 4, R 1:5



Detalj 3, R 1:10

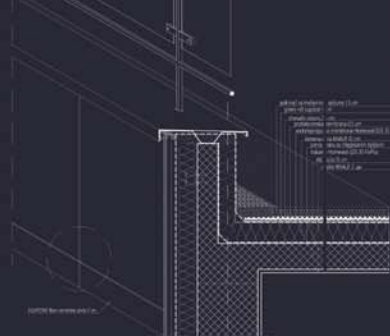

Detalj 6, R 1:10

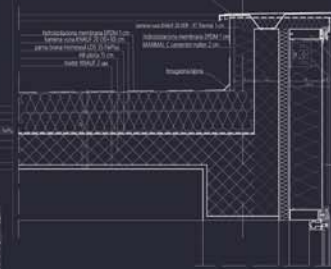

Detalj 7, R 1:10



Eksplozivna aksonometrija

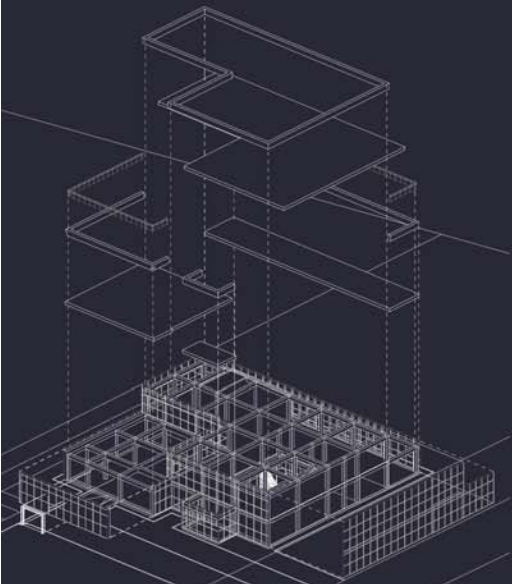

Presek 1-

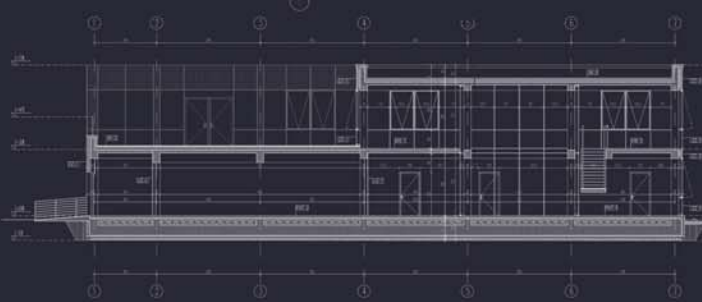

Presek 2-2, R 1:100

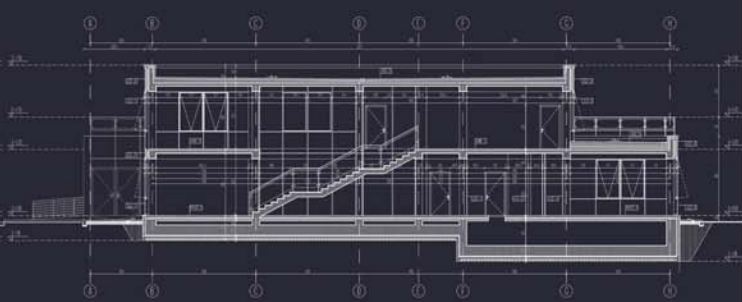

Jugistočni izgled 3-3, R 1:100

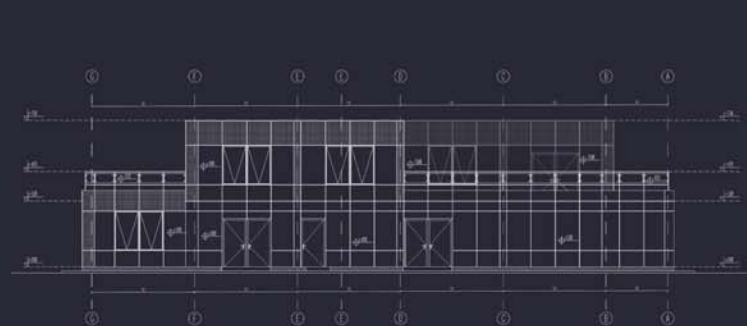

Osnova prizemlja, R 1:100

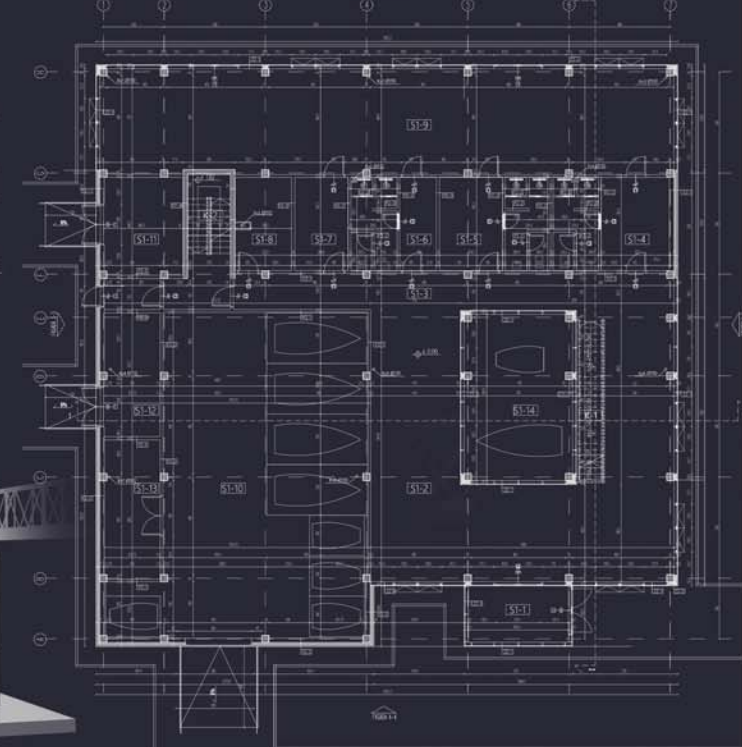

3D Prikaz



ЈЕДРИЛИЧАРСКИ КЛУБ
САВА

наставник:
др АЛЕКСАНДАР РАЧИЋ,
ванредни професор
др РУЖА ОКРАЈНОВ-БАЈИЋ,
асистент

ИВОНА БОЈОВИЋ
2019_11109

ПРОЈЕКАТ С03а



Универзитет у Београду
Архитектонски факултет

СТУДИО-ОЗА-РАЗВОЈ-ПРОЈЕКТ

школска година 2021/2022
СТУДИСКА ЦЕЛИНА С03а



амбијент 1



амбијент 2

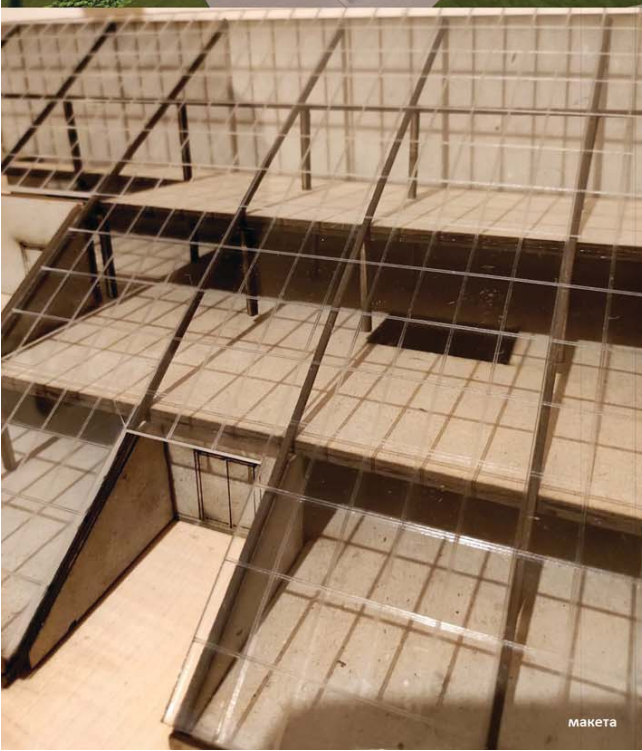

макета

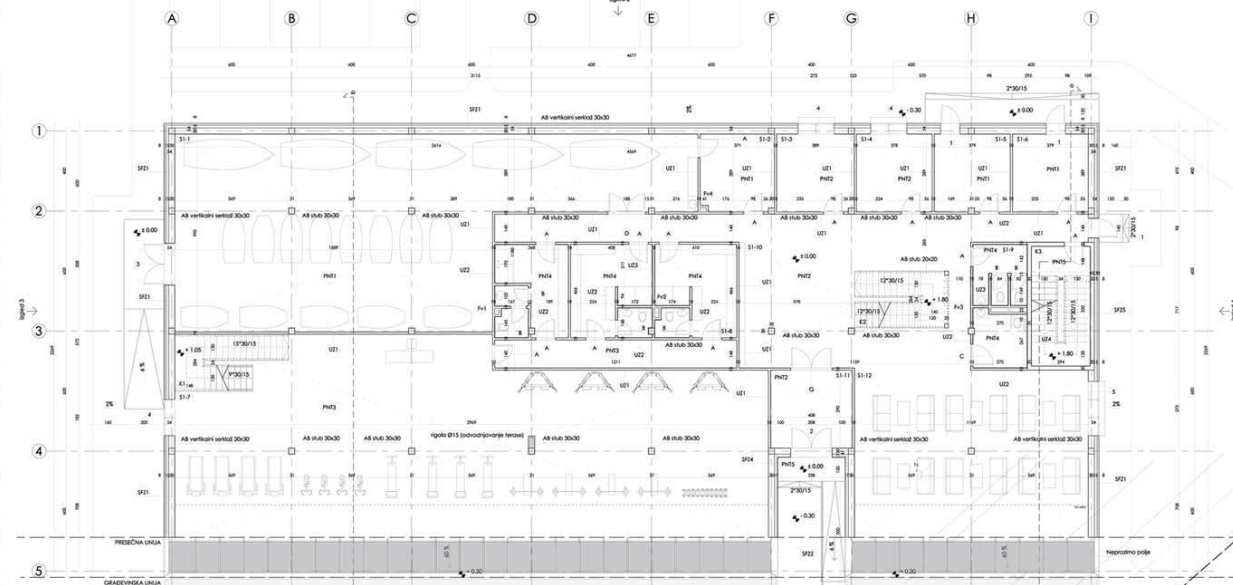

основа приземља

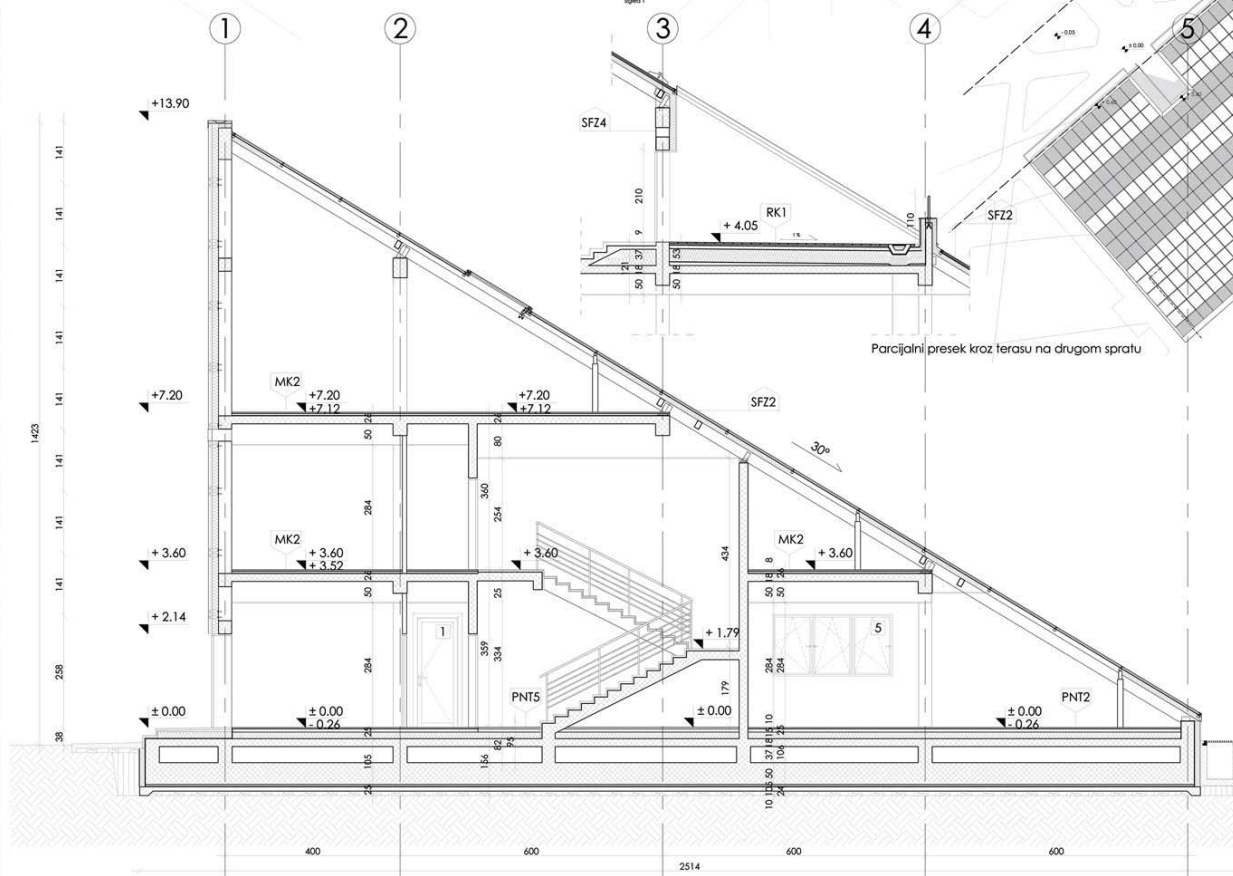

пресек

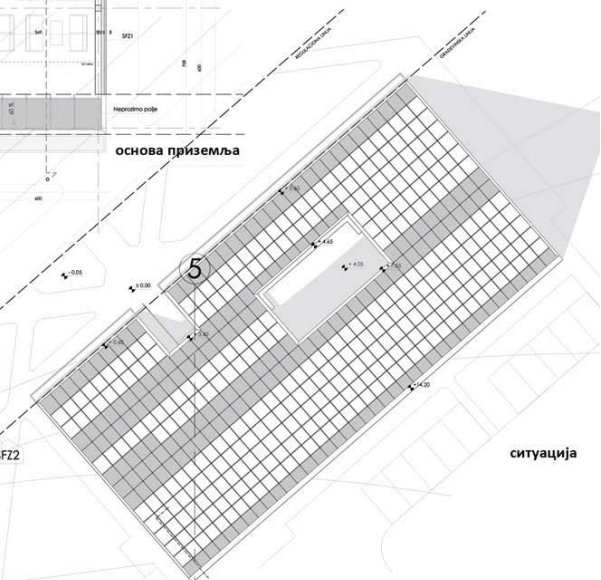

ситуација

ЈЕДРИЛИЧАРСКИ КЛУБ
- САВА

наставник:

др АЛЕКСАНДАР РАЈЧИЋ,
ванредни професор

др РУЖА ОКРАЈНОВ-БАЈИЋ,
асистент

ЈАНА АЊЕЛКОВИЋ
2019/11095

ПРОЈЕКАТ С03а

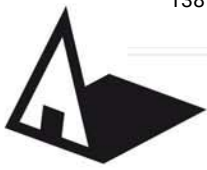

Универзитет у Београду
Архитектонски факултет
СТУДИО-ОЗА-РАЗВОЈ-ПРОЈЕКТА

школска година 2021/2022
СТУДИЈСКА ЦЕЛИНА С03а

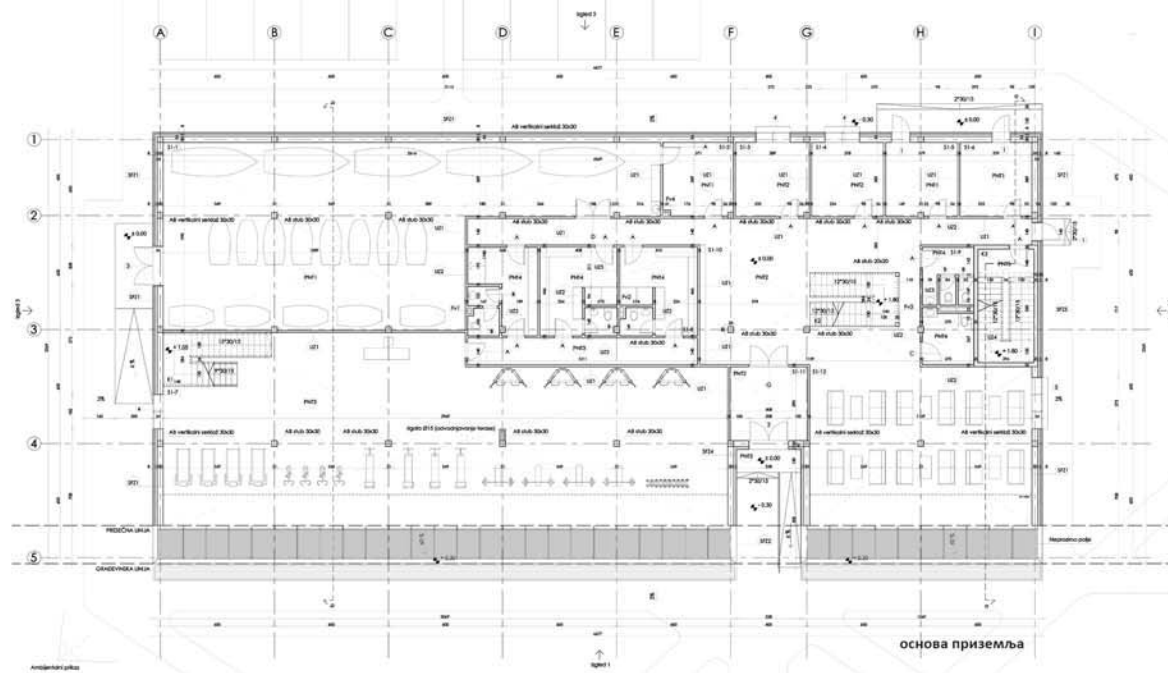

основа приземља

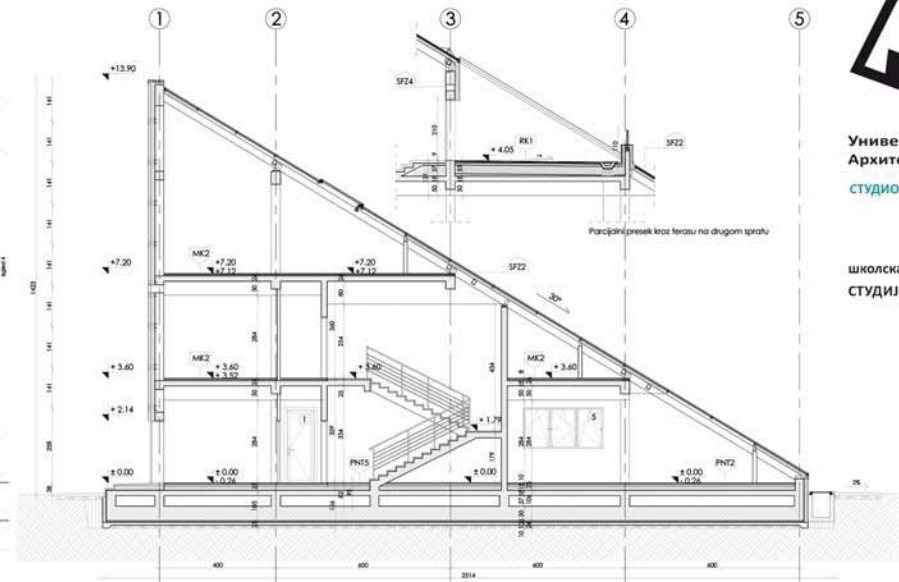

попречни пресек

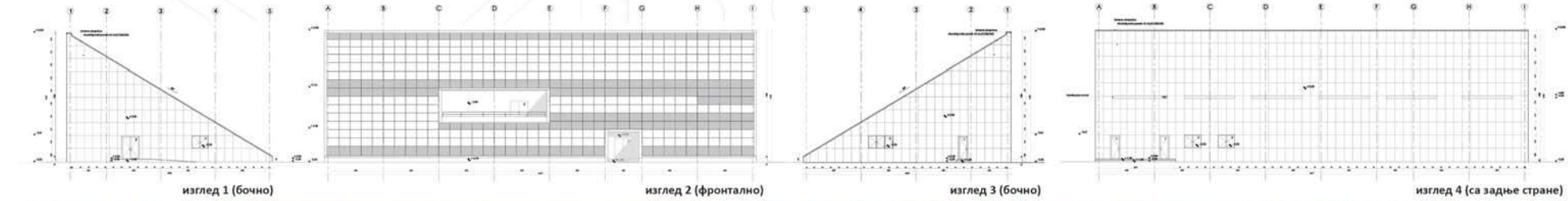

изглед 1 (бочно)

изглед 2 (фронтално)

изглед 3 (бочно)

изглед 4 (са задње стране)



амбијентални приказ екстеријера



амбијентални приказ ентеријера

ЈЕДРИЛИЧАРСКИ
КЛУБ - САВА

наставник:

др АЛЕКСАНДАР РАЧИЋ,
ванредни професор

др РУЖА ОКРАЈНОВ БАЈИЋ,
асистент

КРИСТИНА
КОТОРЧЕВИЋ
2019_11074

ПРОЈЕКАТ С03а



Универзитет у Београду
Архитектонски факултет
ОСНОВНА АКАДЕМСКА СТУДИЈА
АРХИТЕКТУРА

школска година 2021/2022
СТУДИЈСКА ЦЕЛИНА 03



ЗД ПРИКАЗ

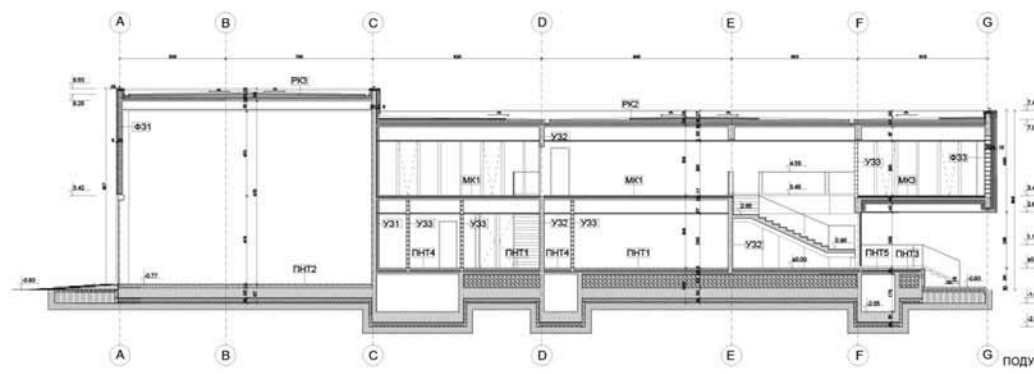

ПОДУЖНИ ПРЕСЕК

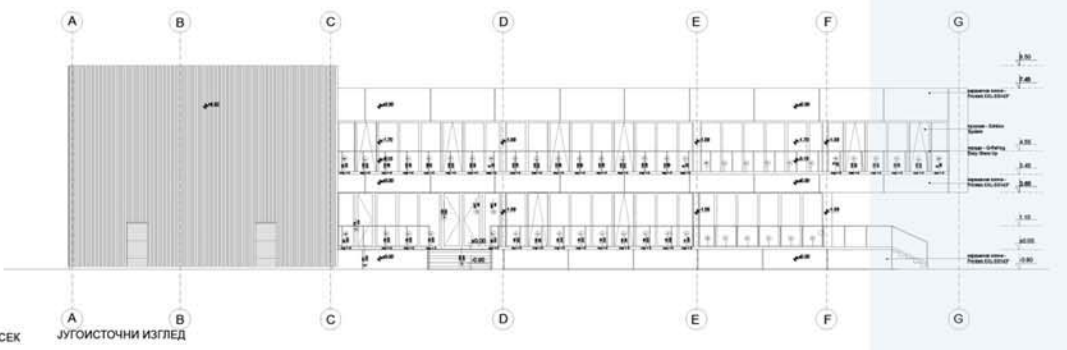

ЈУГОИСТОЧНИ ИЗГЛЕД

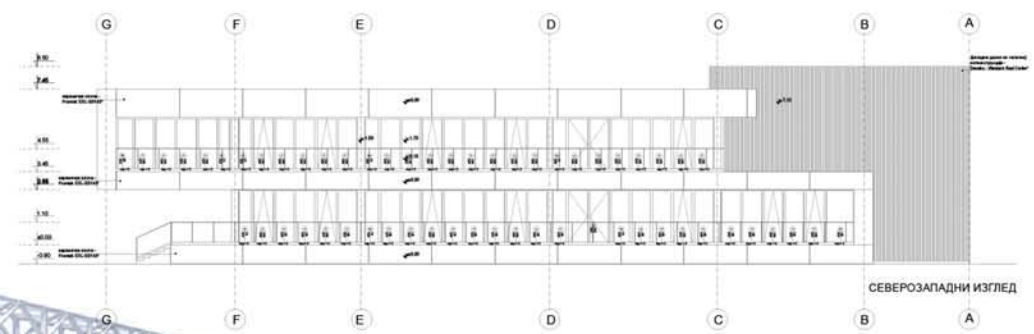

СЕВЕРОЗАПАДНИ ИЗГЛЕД

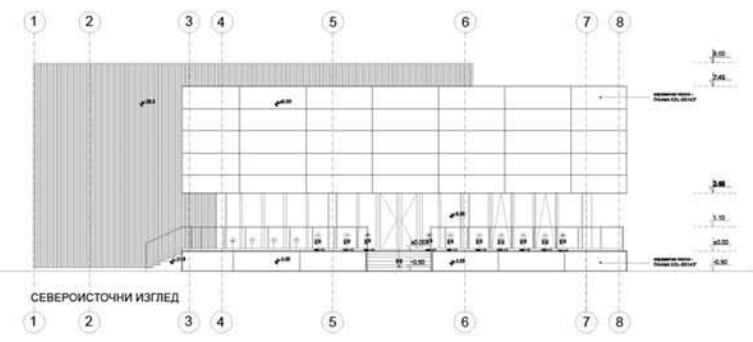

СЕВЕРОИСТОЧНИ ИЗГЛЕД



ЈЕДРИЛИЧАРСКИ
КЛУБ - САВА

наставник:

др Александар Рајић,
професор

др Ружа Окрајинов Бајић,
асистент

ЈЕЛИСАВЕТА ПЕТРИЋ
11008_2019

ПРОЈЕКАТ СОЗА



Универзитет у Београду
Архитектонски факултет
ОСНОВНЕ АКАДЕМСКЕ СТУДИЈЕ
АРХИТЕКТУРА

школска година 2021./2022
СТУДИЈСКА ЦЕЛИНА С03



3Д ПРИКАЗ

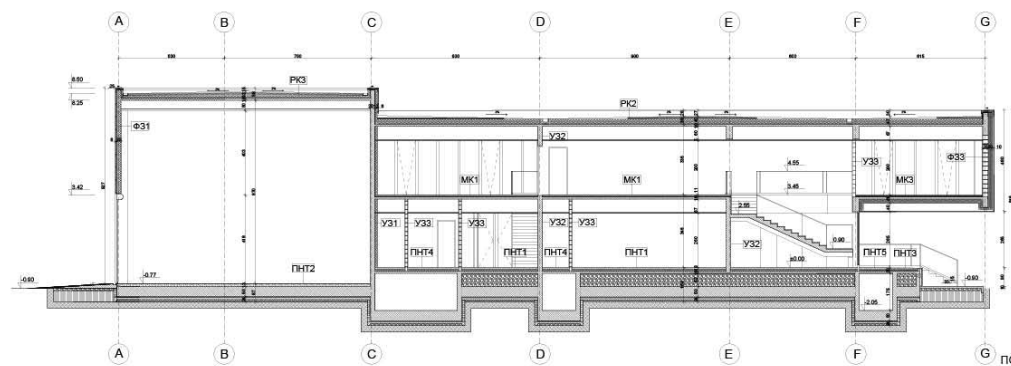

ПОДУЖНИ ПРЕСЕК

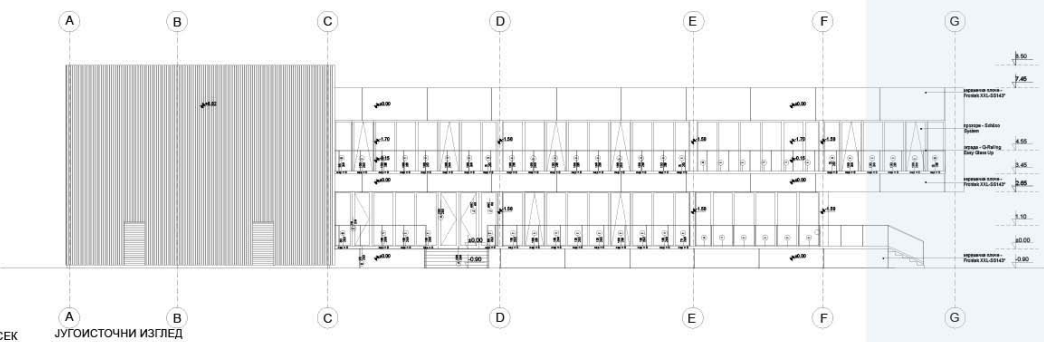

ЈУГОИСТОЧНИ ИЗГЛЕД

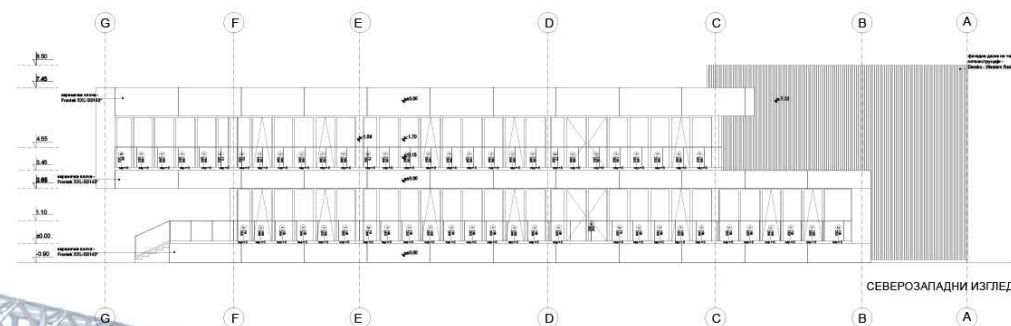

СЕВЕРОЗАПАДНИ ИЗГЛЕД

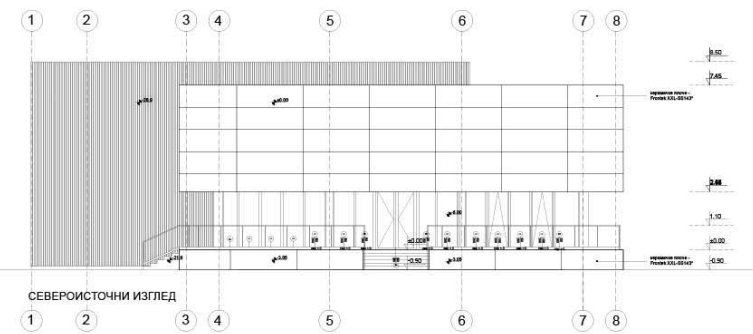

СЕВЕРОИСТОЧНИ ИЗГЛЕД



ЈЕДРИЛИЧАРСКИ
КЛУБ - САВА

наставник:
др АЛЕКСАНДАР РАЈЧИЋ
професор
др РУЖА ОКРАЈНОВ БАЈИЋ
асистент

МИЛА ДИМИТРИЈЕВИЋ
11130_2019

ПРОЈЕКАТ С03А



Универзитет у Београду
Архитектонски факултет
ОСНОВНЕ АКАДЕМСКЕ СТУДИЈЕ
АРХИТЕКТУРА

ШКОЛСКА ГОДИНА 2021/2022
СТУДИЈСКА ЦЕЛНА 003



3Д ПРИКАЗ

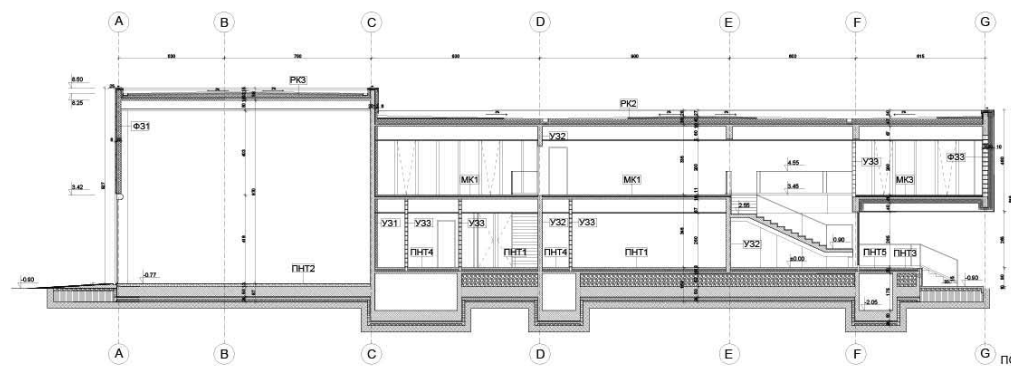

ПОДУЖНИ ПРЕСЕК

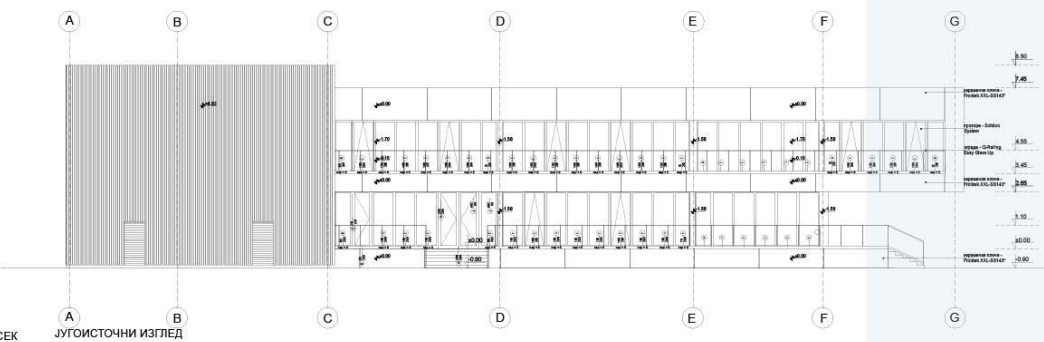

ЈУГОИСТОЧНИ ИЗГЛЕД

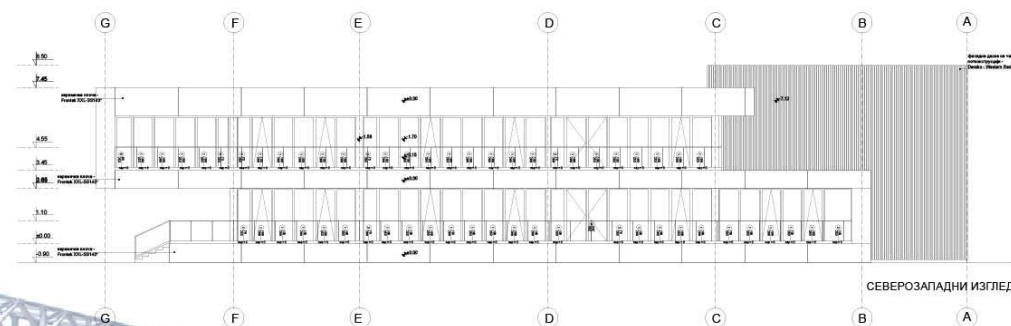

СЕВЕРОЗАПАДНИ ИЗГЛЕД

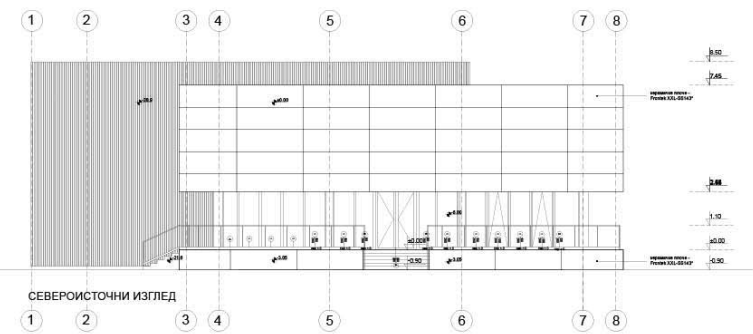

СЕВЕРОИСТОЧНИ ИЗГЛЕД



ЈЕДРИЛИЧАРСКИ
КЛУБ - САВА

наставник:
др АЛЕКСАНДАР РАЈЧИЋ
професор
др РУЖА ОКРАЈНОВ БАЈИЋ
асистент

САРА ЈЕВТИЋ
11153_2019

ПРОЈЕКАТ СОЗА



Универзитет у Београду
Архитектонски факултет

СТУДИО 03А - Развој пројекта

школска година 2021/2022
СТУДИСКА ЦЕЛИНА 003

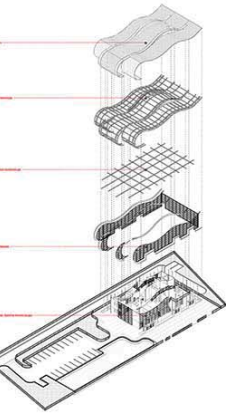
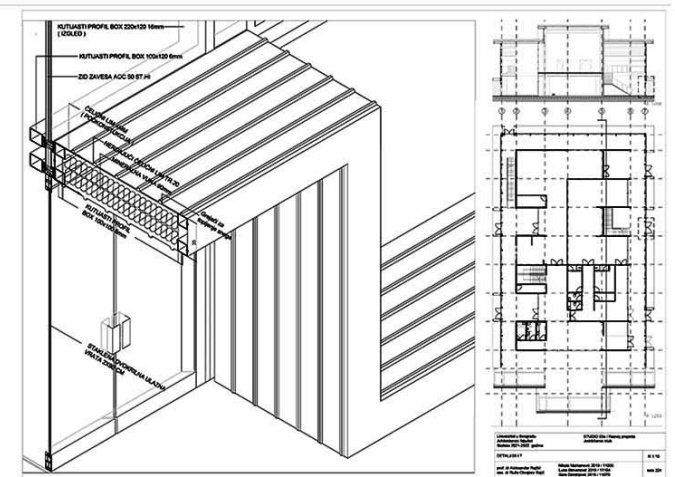
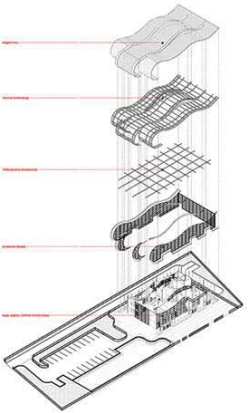
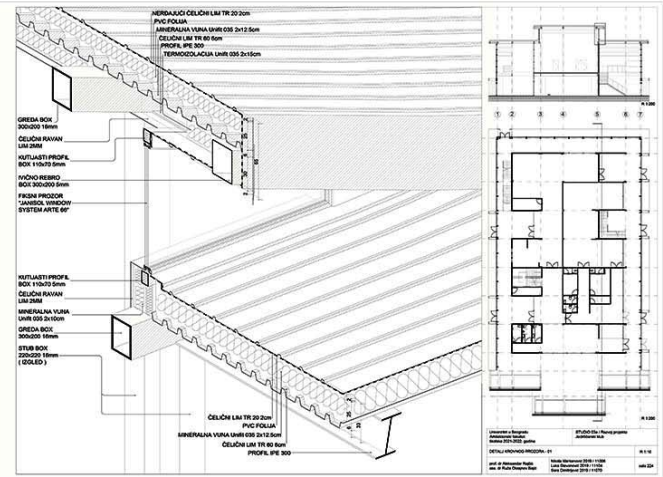
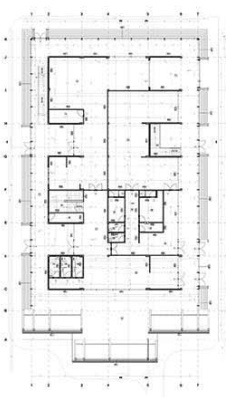
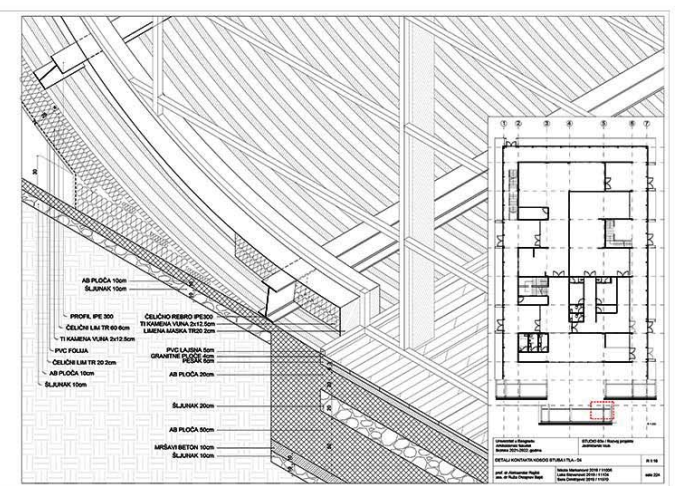
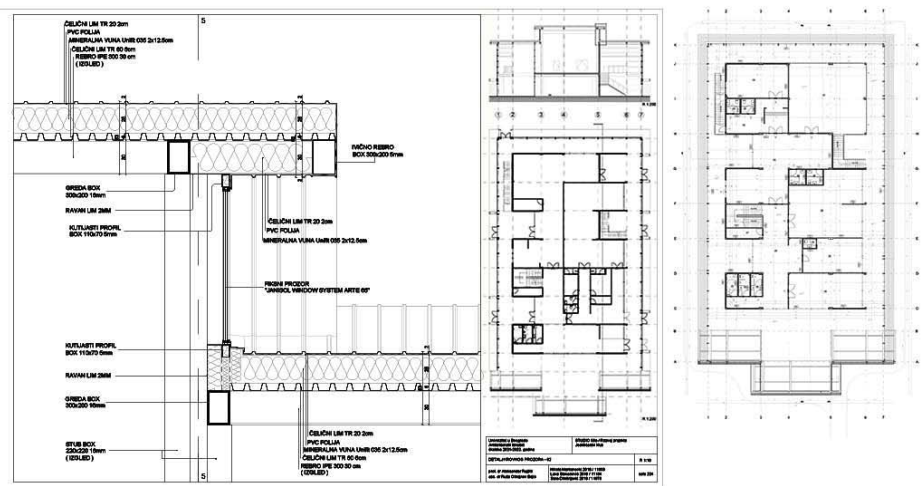

ЈЕДРИЛИЧАРСКИ
КЛУБ - САВА
Бара Венеција,
Београд, Србија

наставник:
др Александар Рајчић
ванредни професор
др Руна Окрајнав Бајић
асистент

Лука Стевановић
2019/11104

ПРОЈЕКАТ C03a



Универзитет у Београду
Архитектонски факултет

СТУДИО 03А - Развој пројекта

школска година 2021/2022
СТУДИСКА ЦЕЛИНА 003

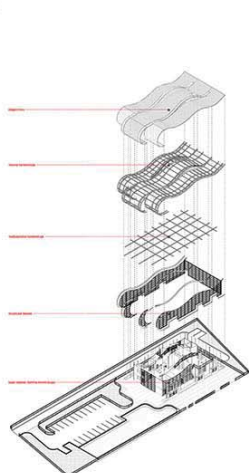
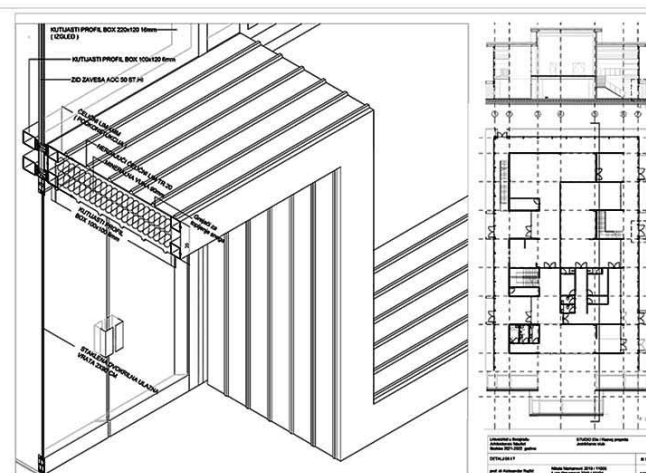
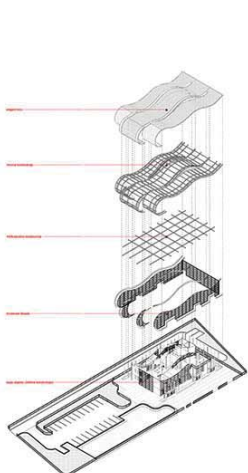
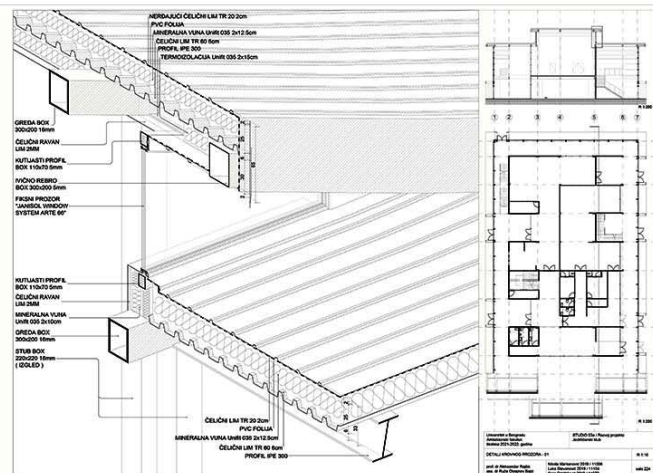
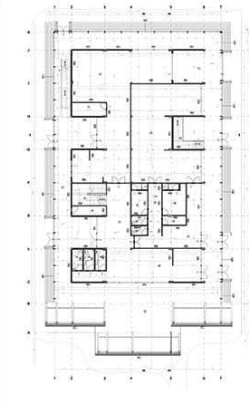
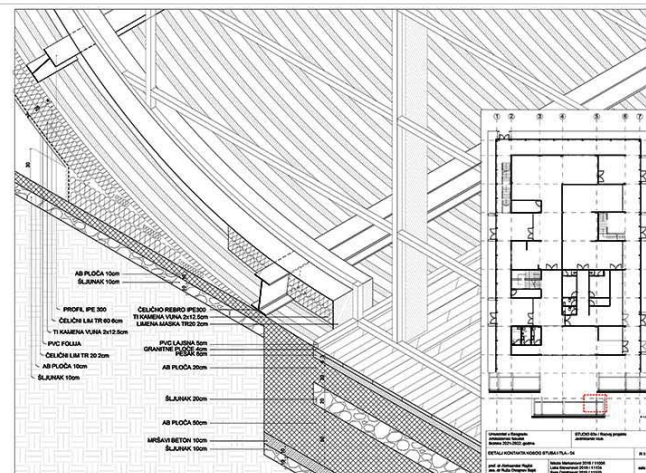
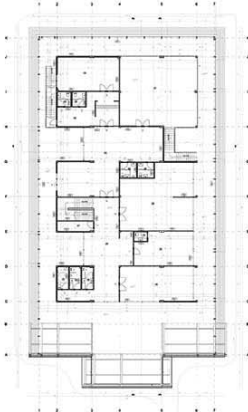
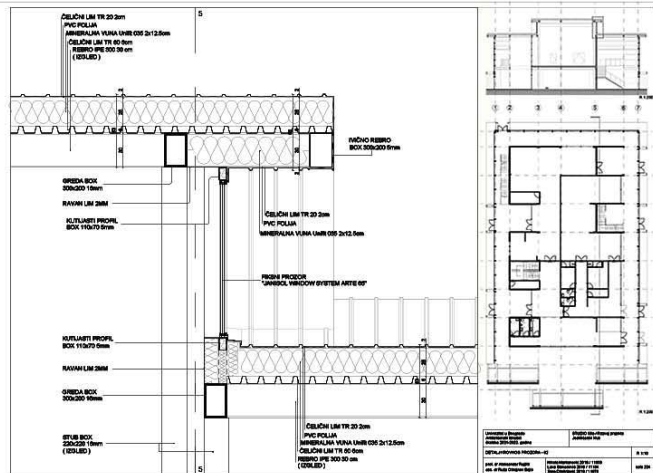

ЈЕДРИЛИЧАРСКИ
КЛУБ - САВА
Бара Венеција,
Београд, Србија

наставник:
др Александар Рајић
ванредни професор
др Руна Окрајнав Бајић
асистент

Никола Маркановић
2019_11006

ПРОЈЕКАТ C03a



Универзитет у Београду
Архитектонски факултет
СТУДИО 03А - Развој пројекта

школска година 2021/2022
СТУДИСКА ЦЕЛИНА 003

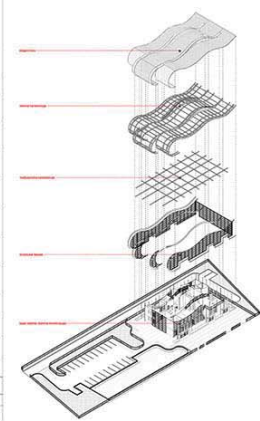
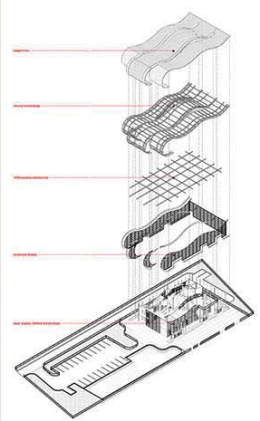
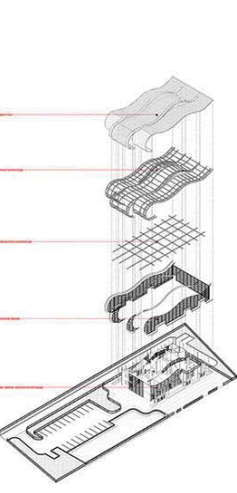
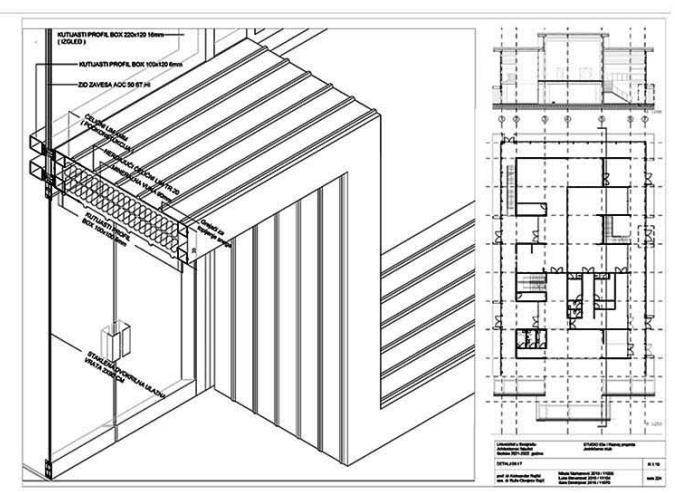
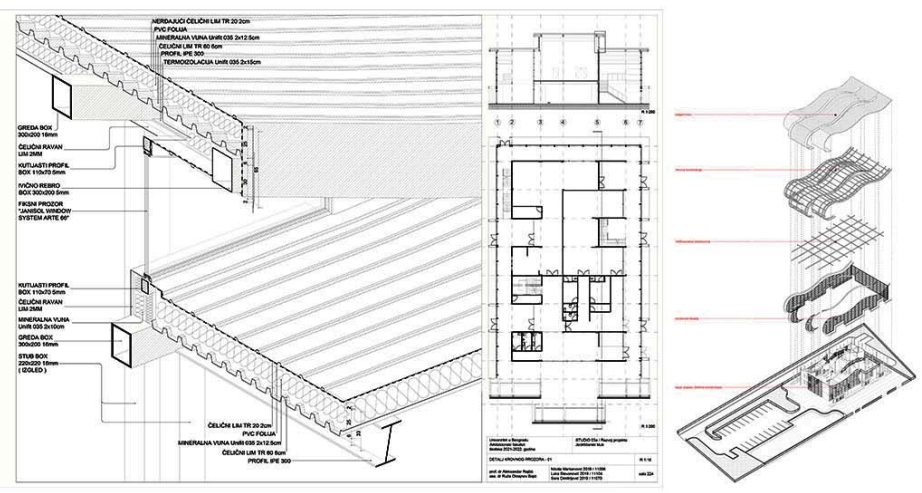
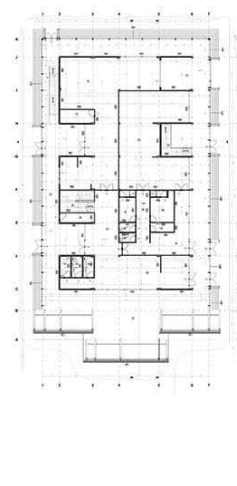
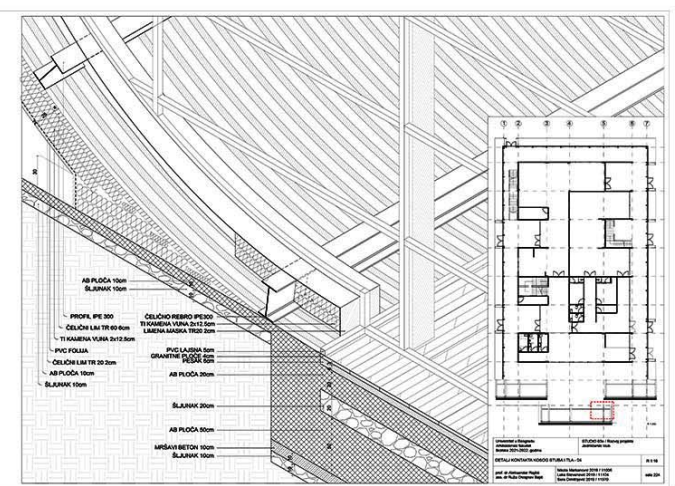
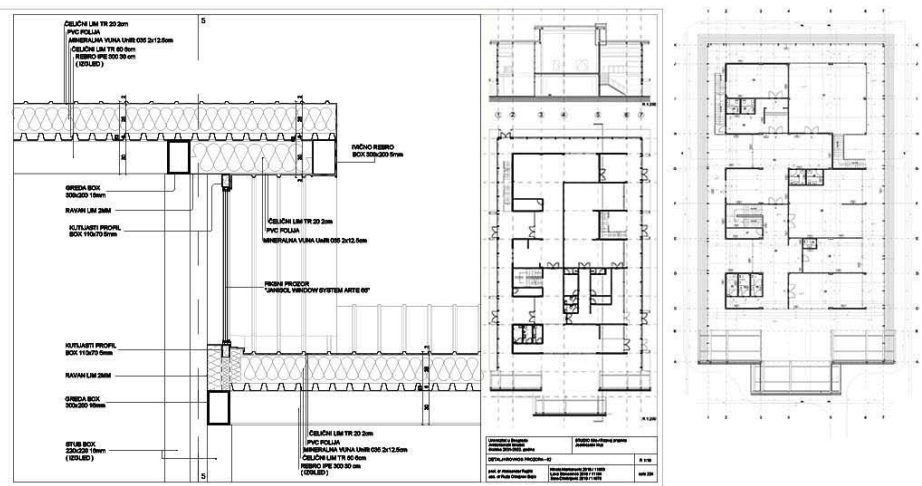

ЈЕДРИЛИЧАРСКИ
КЛУБ - САВА
Бара Венеција,
Београд, Србија

наставник:
др Александар Рајчић
ванредни професор
др Руна Окрајнав Бајић
асистент

Сара Димитријевић
2019_11070

ПРОЈЕКАТ 03а



Универзитет у Београду
Архитектонски факултет
Студио С3А-РАЗВОЈ ПРОЈЕКТА

ШКОЛСКА ГОДИНА 2021/2022
СТУДИЈСКА ЦЕЛИНА 003

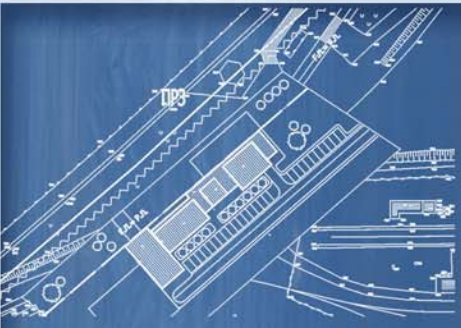

SITUACIJA 1:200 (redukovana razmera)

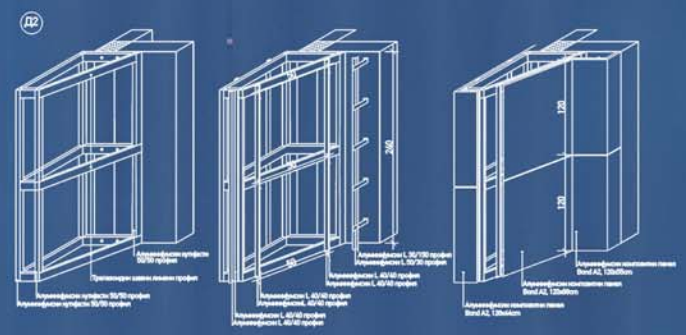

DETALJ VERTIKALNE ČELINE KONSTRUKCIJE 3D

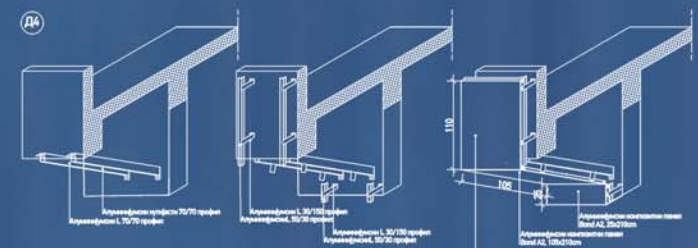

DETALJ HORIZONTALNE ČELINE KONSTRUKCIJE 3D



PRESEK 1-1 1:50 (redukovana razmera)

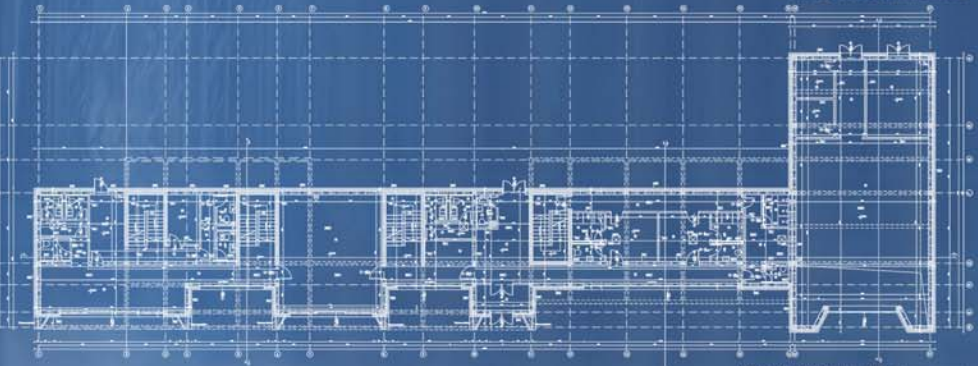

OSNOVA PRIZEMLJA 1:50 (redukovana razmera)

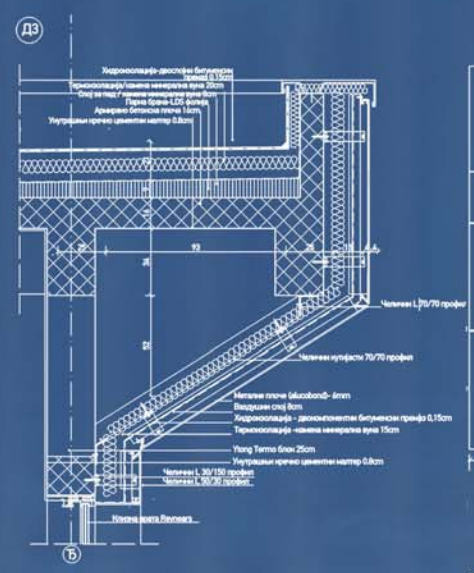

DETALJ PRESEKA HORIZONTALNE ČELINE KONSTRUKCIJE 1:10

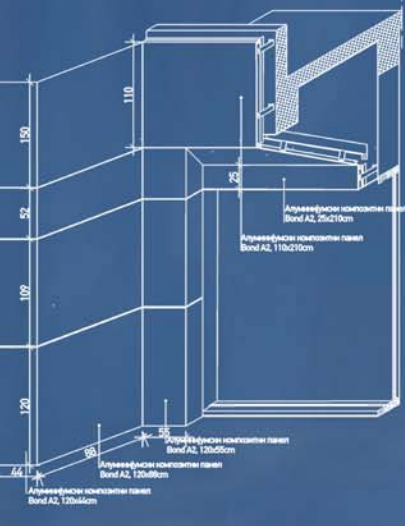

DETALJ SPOJA HORIZONTALNE I VERTIKALNE ČELINE KONSTRUKCIJE 3D

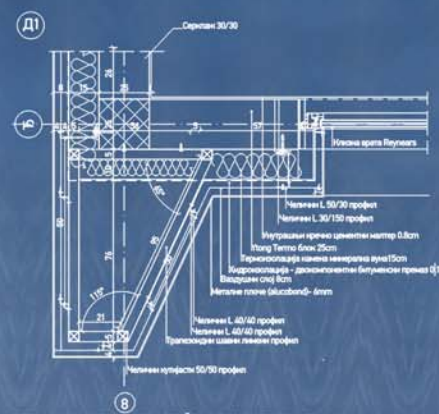

DETALJ OSNOVE VERTIKALNE ČELINE KONSTRUKCIJE 1:10

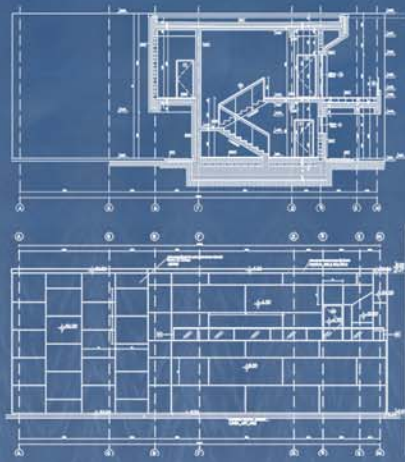

ЈЕДРИЛЧАРСКИ
КЛУБ - САВА
BILLING CLUB
Sava Venecija, Beograd, Srbija

ИСТАВНИЦИ:
др АЛЕКСАНДАР РАМЏИЋ,
ванредни професор
др РОЖА СИКРИЊИЋ БАЈИЋ,
ванредни

ИВАНА КРСМАНОВИЋ
2019_11011

ПРОЈЕКАТ С3А



Универзитет у Београду
Архитектонски факултет

Студио 03а- РАЗВОЈ ПРОЈЕКТА

школска година 2021/2022
СТУДИЈСКА ЦЕЛИНА С03



3D визуализација

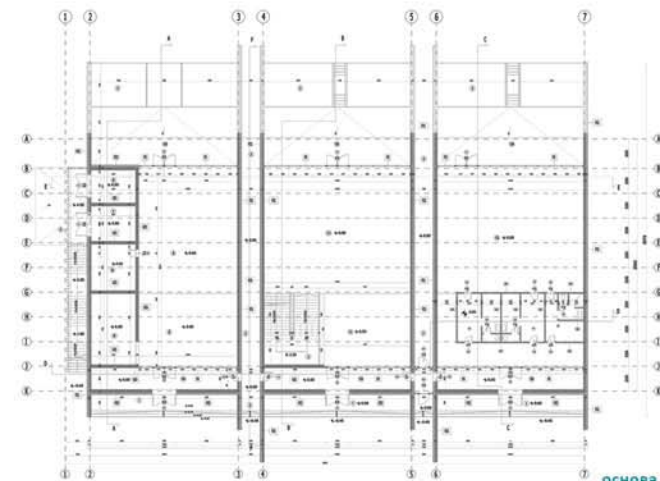

основа приземља

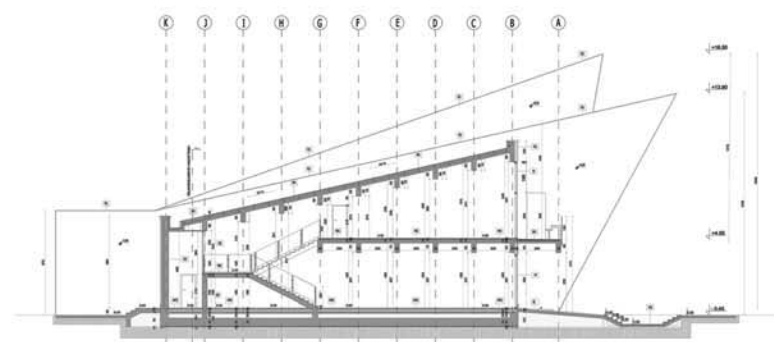

попречни пресек

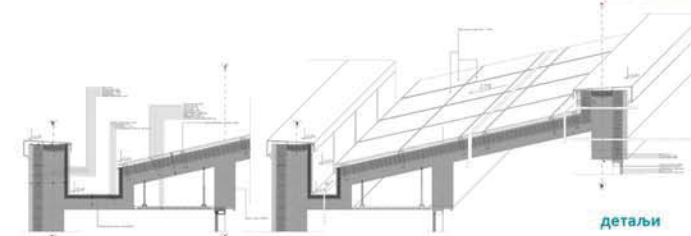

деталји

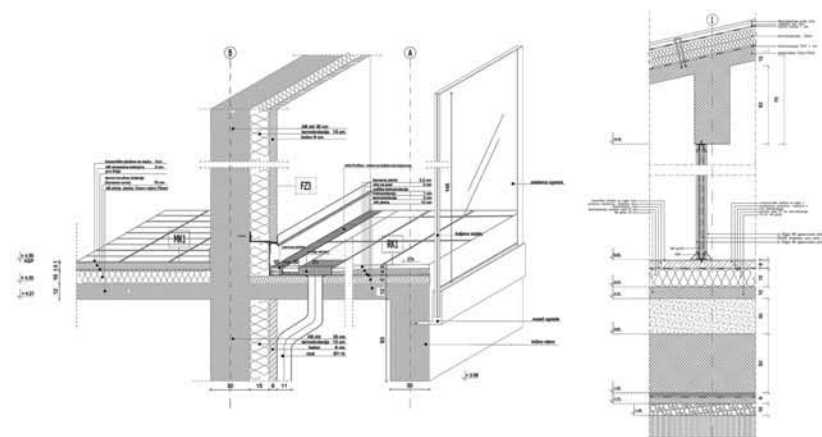

ЈЕДРИЛИЧАРСКИ КЛУБ
- САВА
Београд, Бара Венеција

наставник:

др АЛЕКСАНДАР РАЧИЋ,
ванредни професор

др РУЖА ОКРАЈНОВ-БАЈИЋ,
асистент

СИМОНА РАДОЈЕВИЋ
2019_11031

ПРОЈЕКАТ С03а

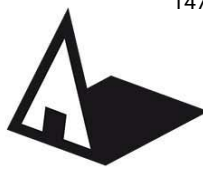

Универзитет у Београду
Архитектонски факултет
Студио С03а - Развој пројекта

школска година 2021/2022
СТУДИСКА ЦЕЛИНА 003

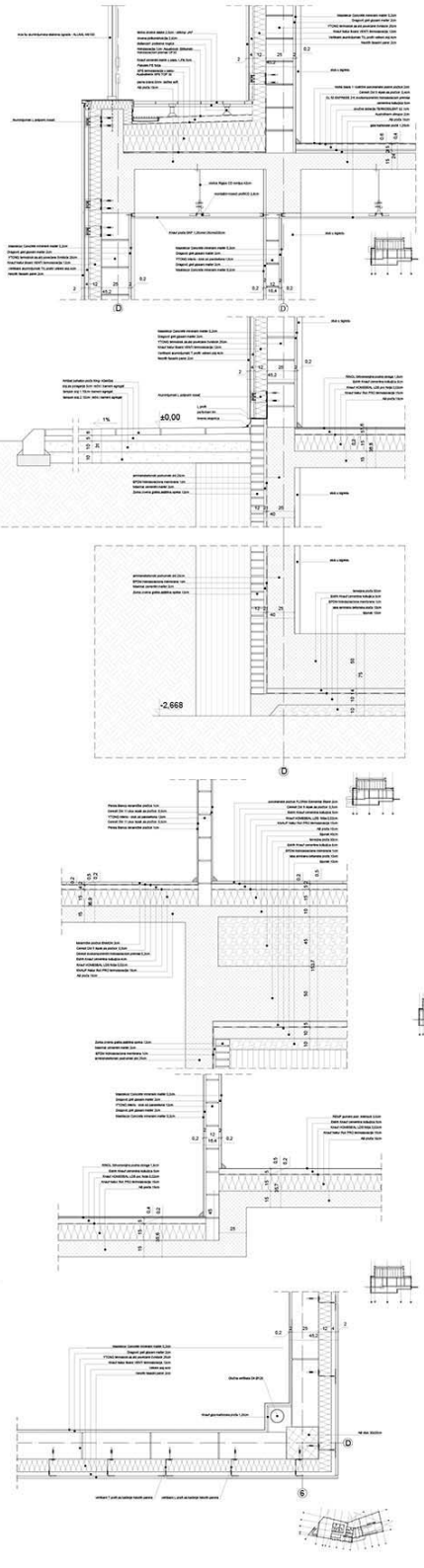
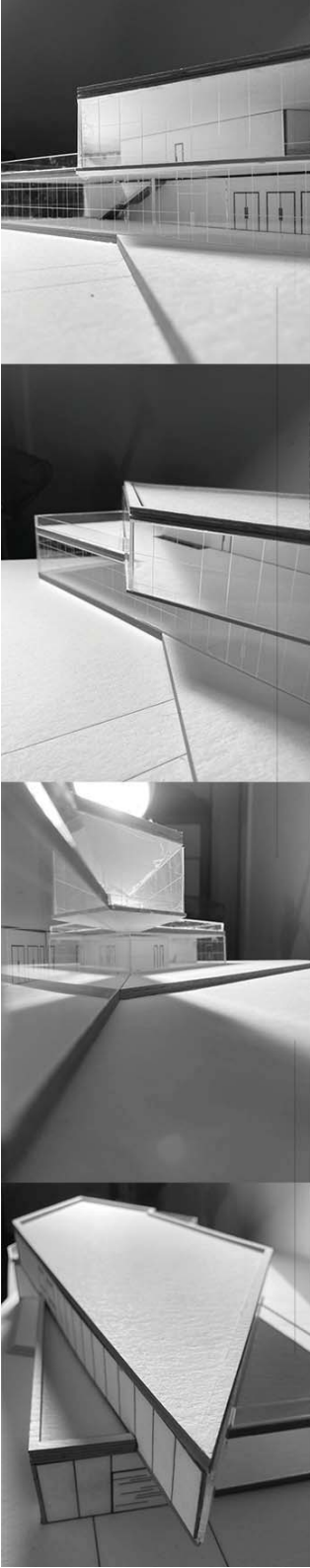

основа приземља

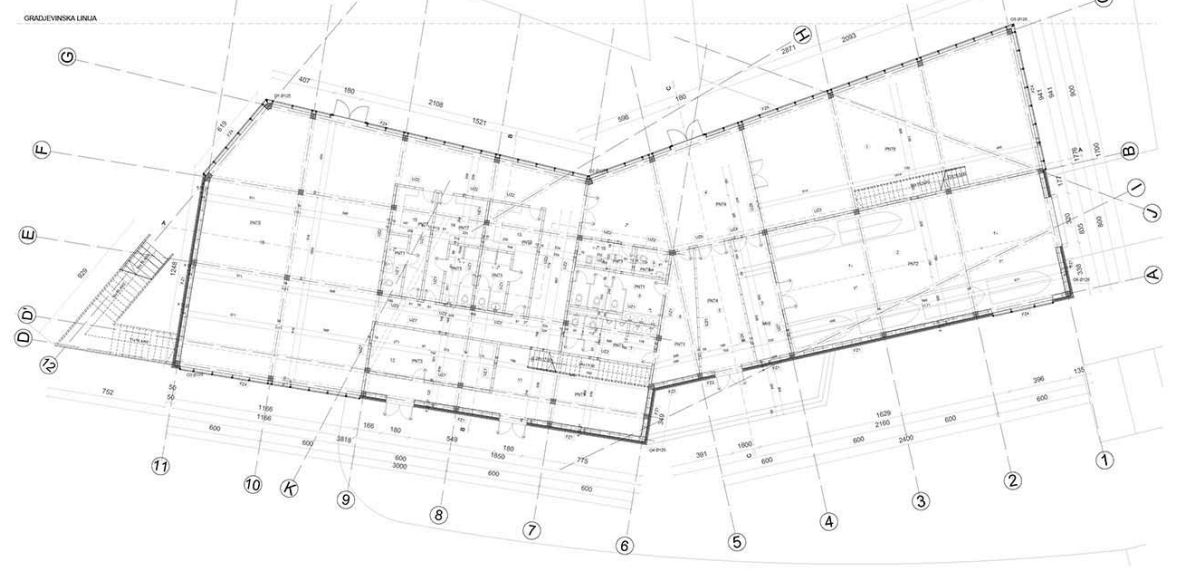

пресек б-б

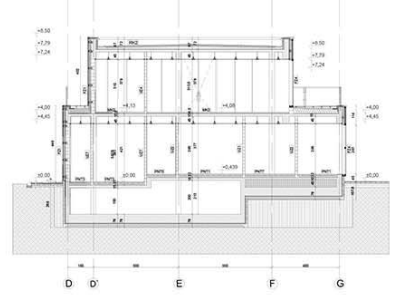

пресек ц-ц

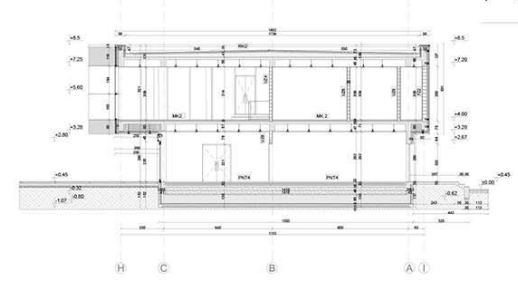

основа темеља

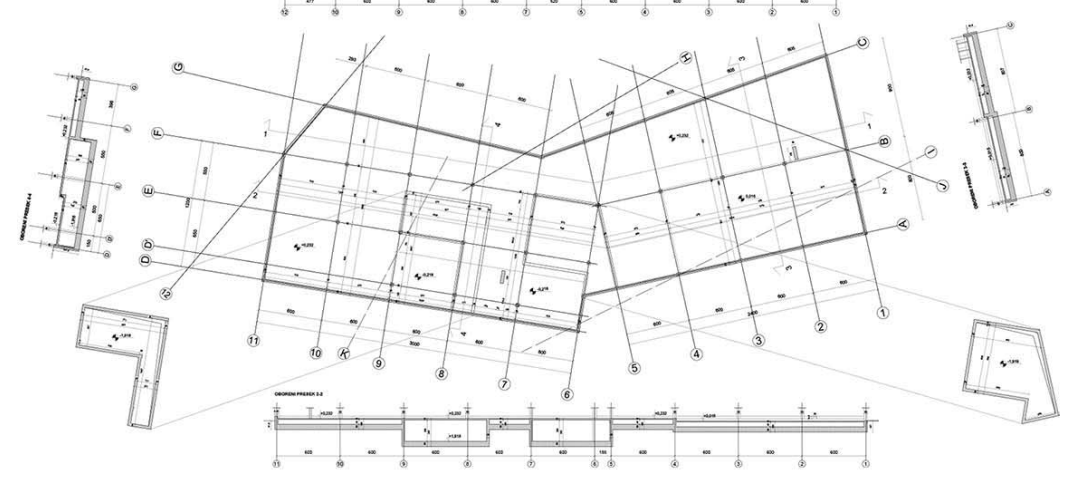

ЈЕДРИЛИЧАРСКИ
КЛУБ - САВА
Бара Венеција,
Београд, Србија

наставник:
др Александар Рајић,
ванредни професор
др Ружа Украјнов Бајић,
асистент

АНА МАРКОВИЋ
12018/2019

ПРОЈЕКАТ С03а



Универзитет у Београду
Архитектонски факултет
СТУДИЈСКА ЦЕЛИНА

школска година 2021/2022
СТУДИЈСКА ЦЕЛИНА 003

- LEGENDA NAMENA POVIŠENA
- 1 - kupa
 - 2 - left, prostorija kuhinje
 - 3 - kupa na terasu
 - 4 - terasa
 - 5 - spava
 - 6 - poroćna prostorija
 - 7 - poroćna prostorija
 - 8 - komunikacioni hodnik
 - 9 - administrativna prostorija
 - 10 - administrativna prostorija
 - 11 - biblioteka
 - 12 - multi level
 - 13 - terasni bazen
 - 14 - terasa

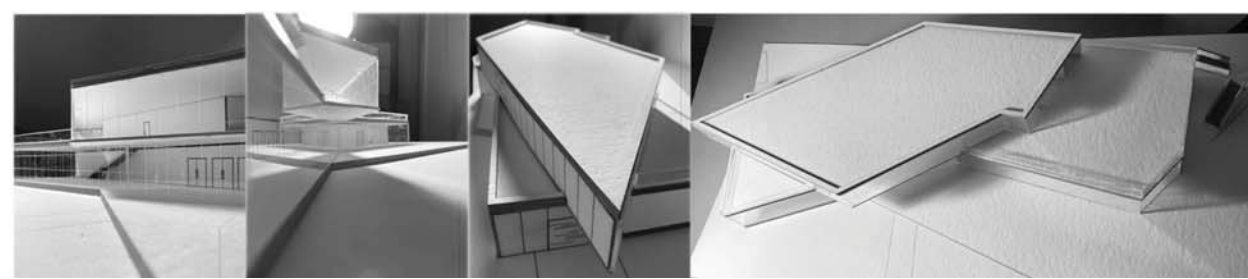
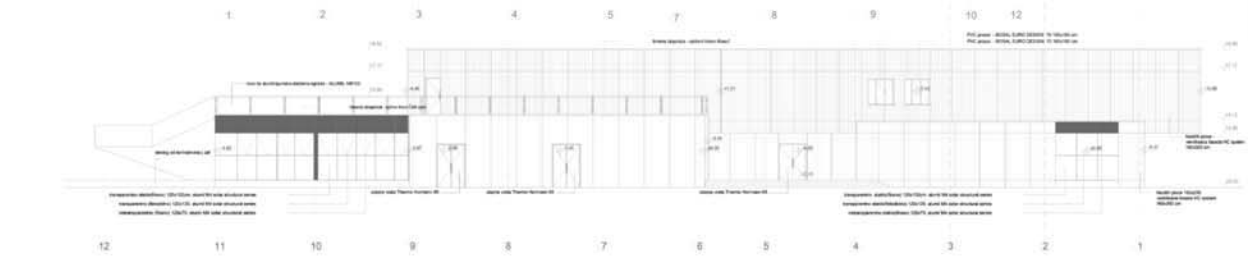
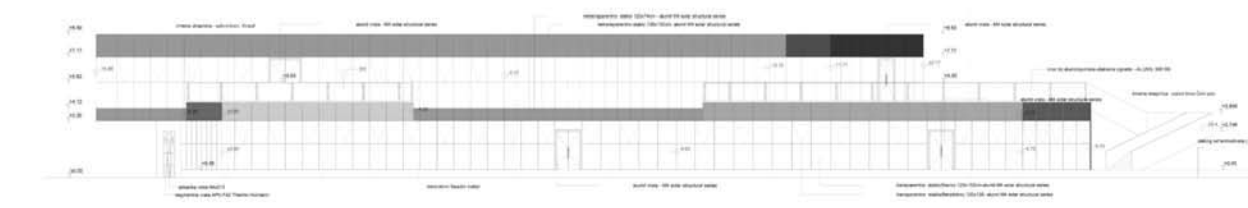
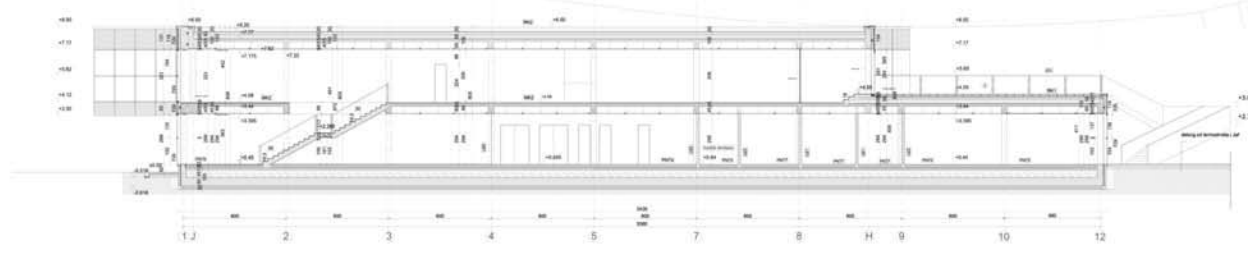
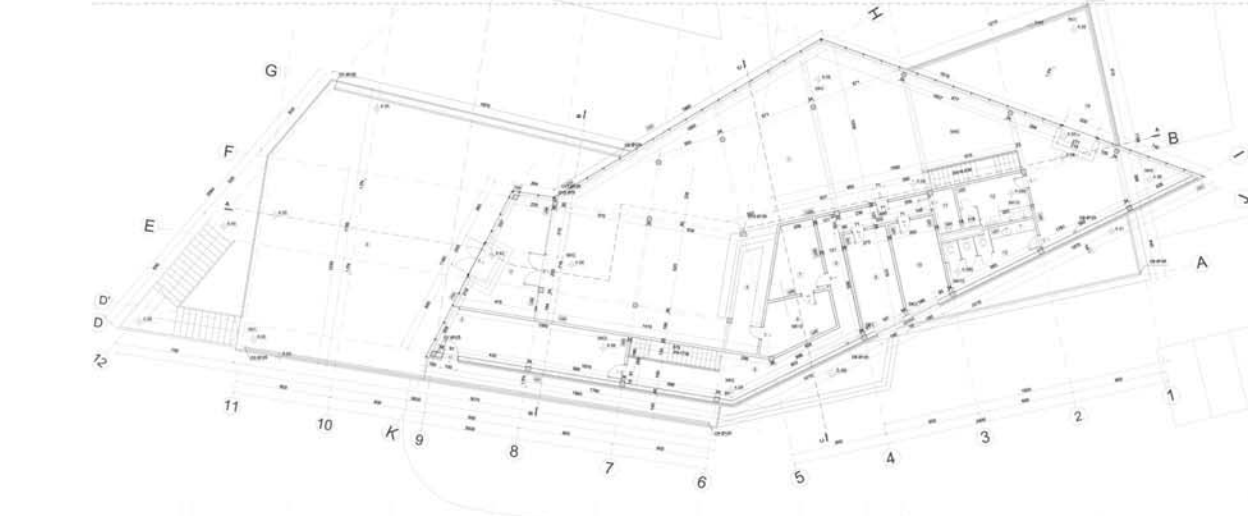
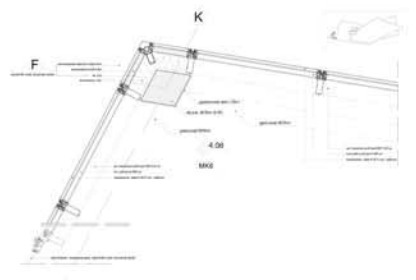
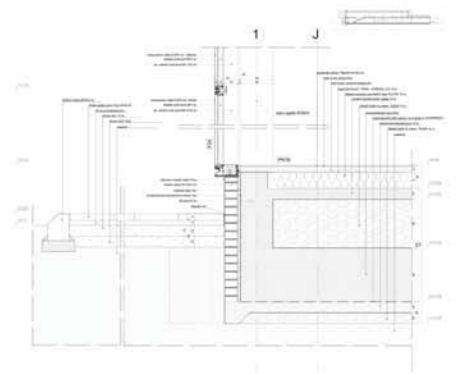
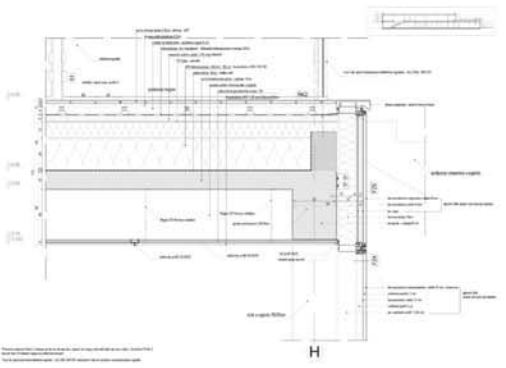
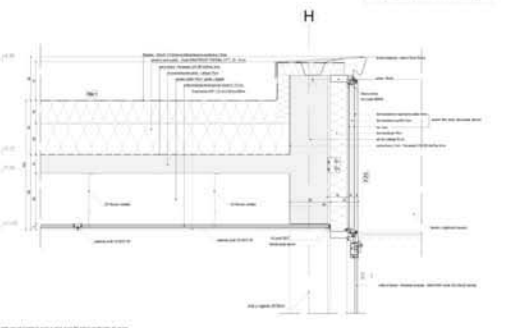

ЈЕДРИЛИЧАРСКИ КЛУБ
-Сава
Београд, Бара Венеција

наставник:
др АЛЕКСАНДАР РАЧИЋ,
вандредни професор
др РУЖА ОКРАЈНОВ БАЈИЋ,
асистент

ИСИДОРА МИЛОЈЕВИЋ,
2019/11043

ПРОЈЕКАТ 03А

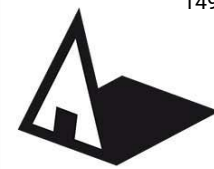

Универзитет у Београду
Архитектонски факултет
ИНТЕГРИСАНЕ АКАДЕМСКЕ СТУДИЈЕ
АРХИТЕКТУРА

школска година 2021/2022
СТУДИЈСКА ЦЕЛИНА 03А

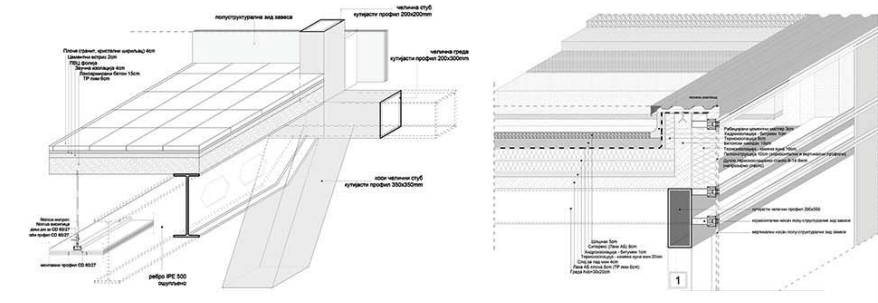
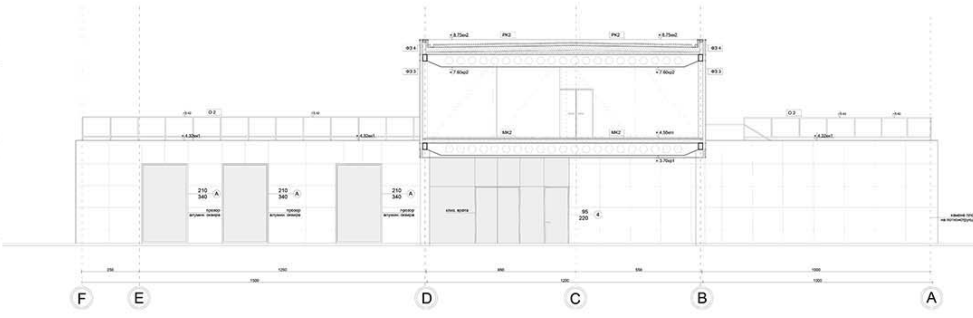
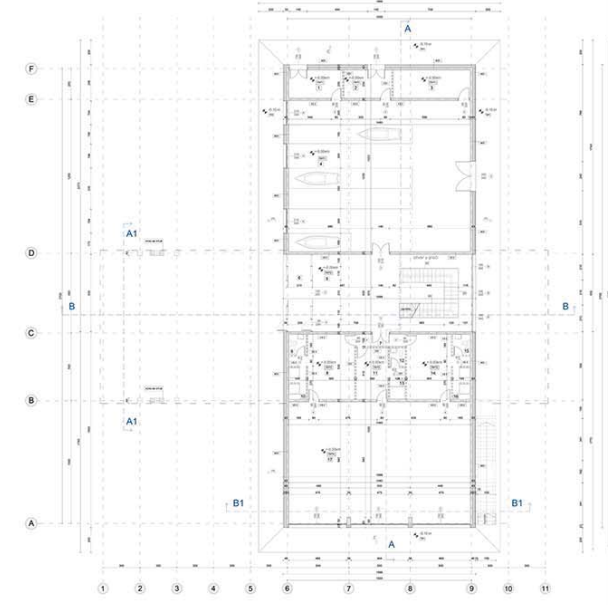
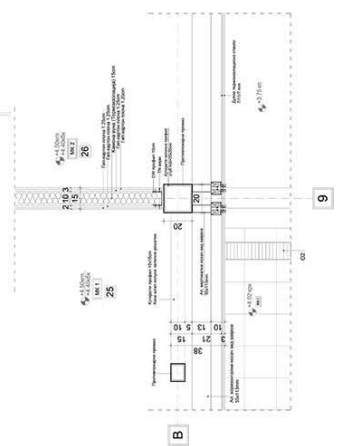
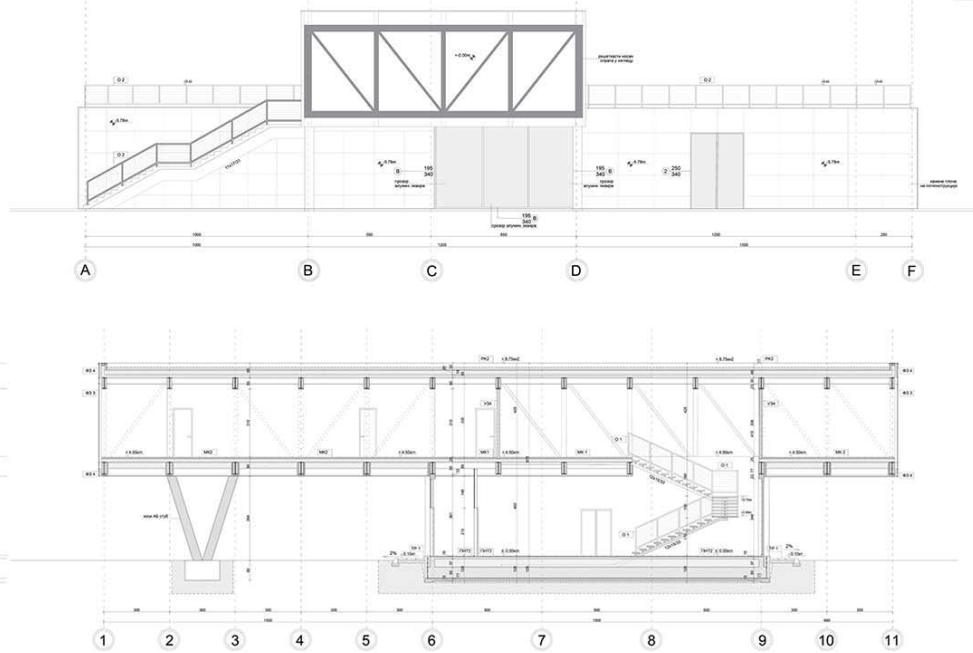

ЈЕДРИЛИЧАРСКИ КЛУБ
БАРА ВЕНЕЦИЈА

наставник:
др АЛЕКСАНДАР РАЈЧИЋ,
професор
др РУЖА ОКРАЈНОВ-БАЈИЋ,
асистент

ИВОНА МАНГОВИЋ
2019_12037

СТУДИО 03А



Универзитет у Београду
Архитектонски факултет
НАВЕСТИ СТУДИЈСКИ ПРОГРАМ
(пун назив)

школска година 2021/2022.
СТУДИЈСКА ЦЕЛИНА 03а

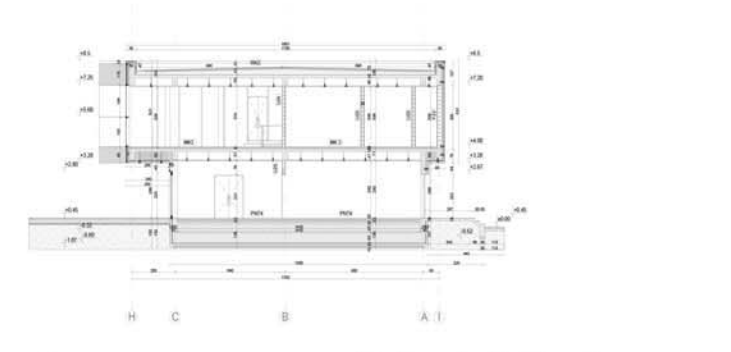
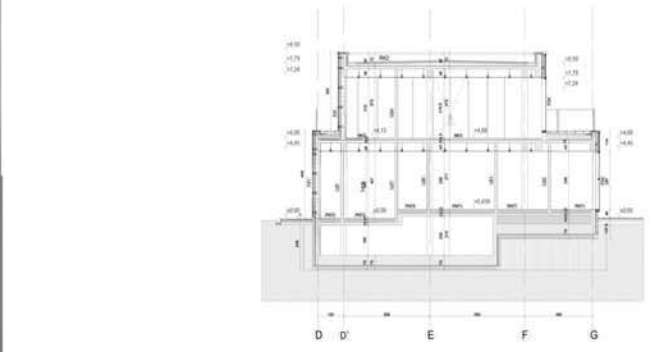
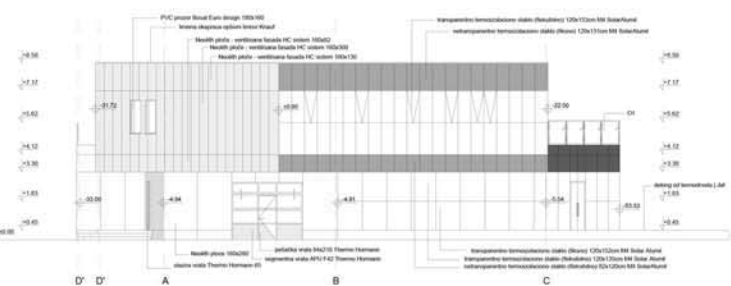
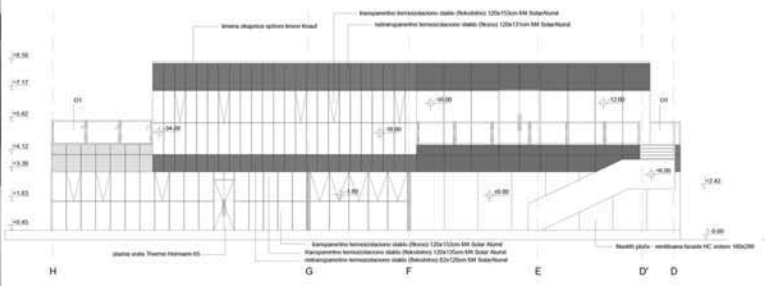
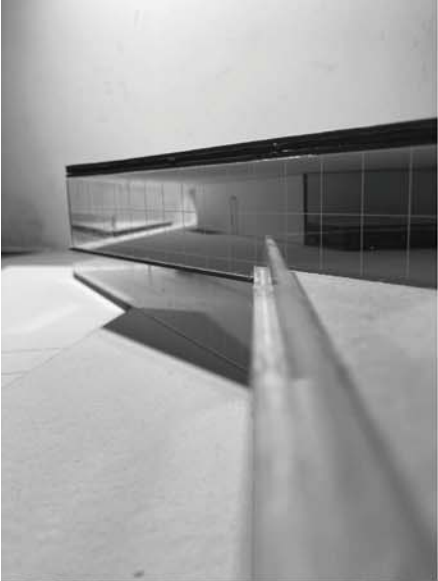
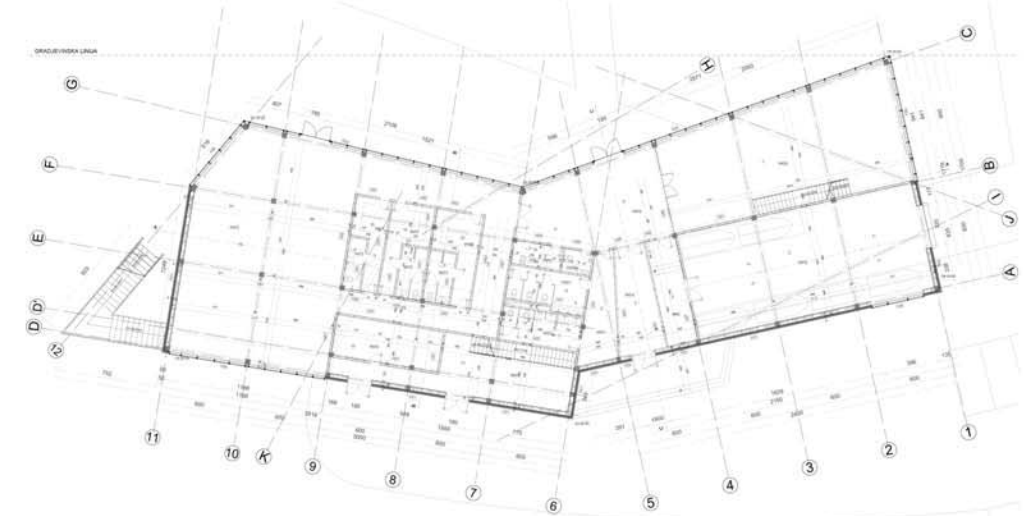
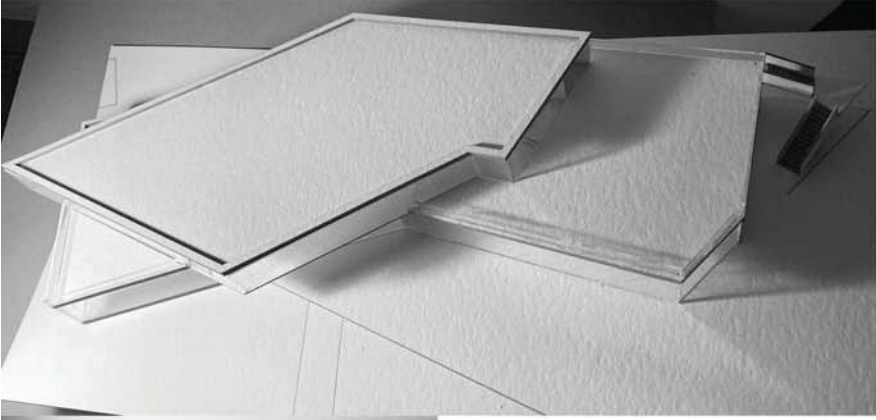

ЈЕДРИЛИЧАРСКИ КЛУБ
- САВА
Београд, Бара Венеција

наставник:
др АЛЕКСАНДАР РАЈЧИЋ
ванредни професор
др РУЖА ОКРАЈНОВ БАЈИЋ
асистент

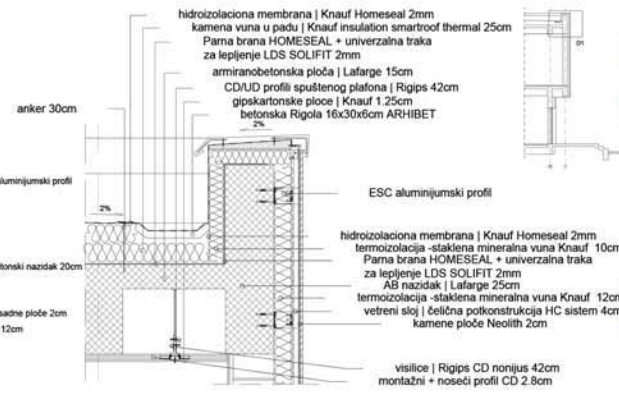
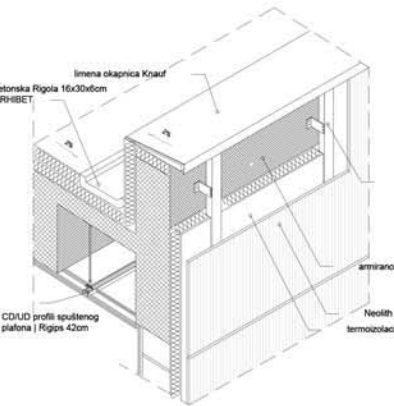
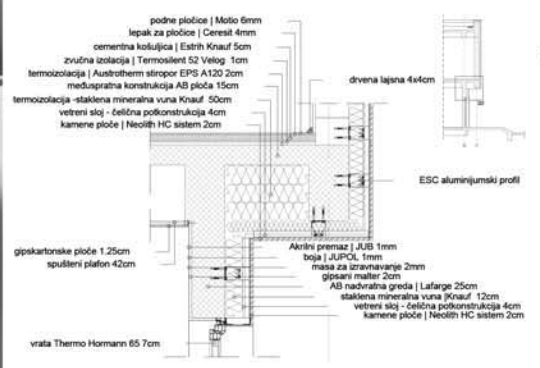

КАТАРИНА ВУЈИНОВИЋ
11137/2019

ПРОЈЕКАТ 03а

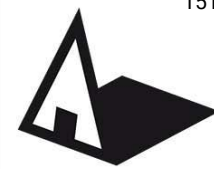

Универзитет у Београду
 Архитектонски факултет
 ИНТЕГРИСАНЕ АКАДЕМСКЕ СТУДИЈЕ
 АРХИТЕКТУРА

школска година 2021/2022
 СТУДИЈСКА ЦЕЛИНА 03А

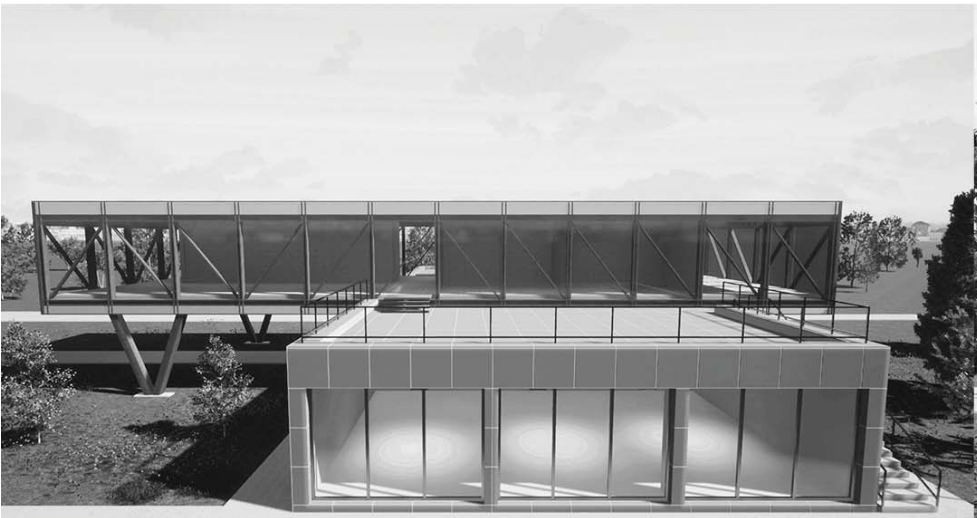
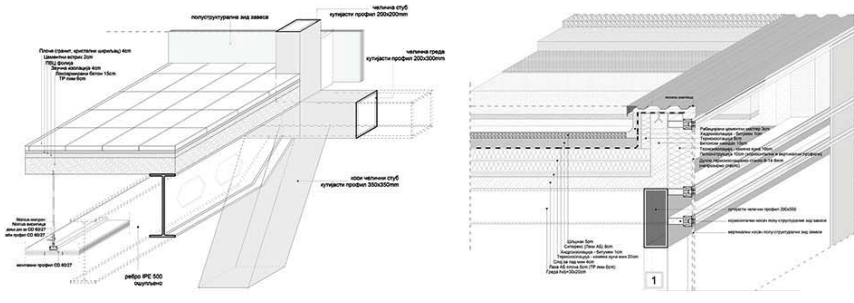
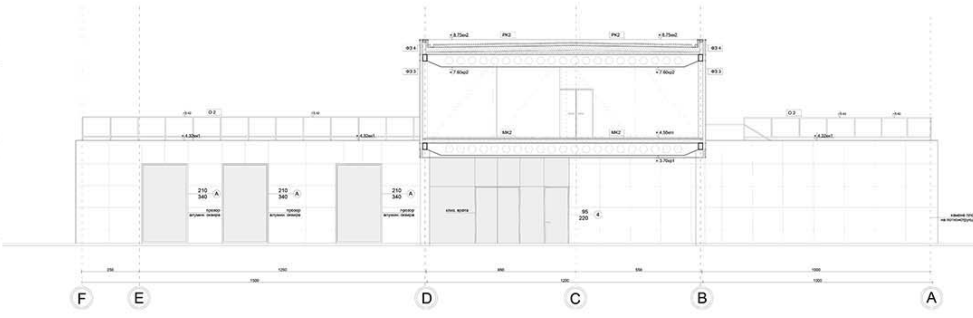
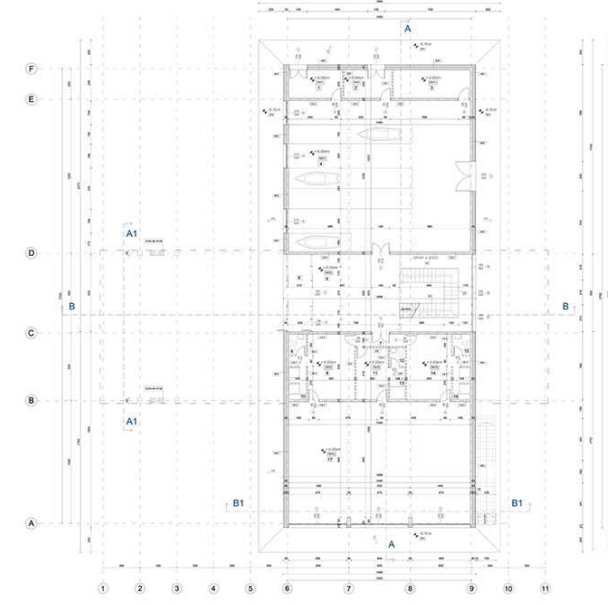
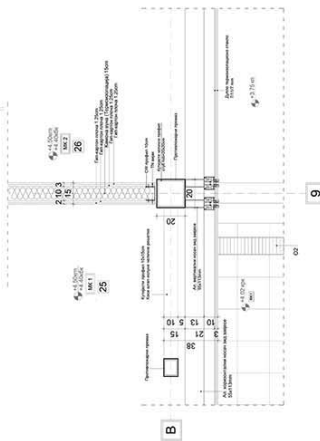
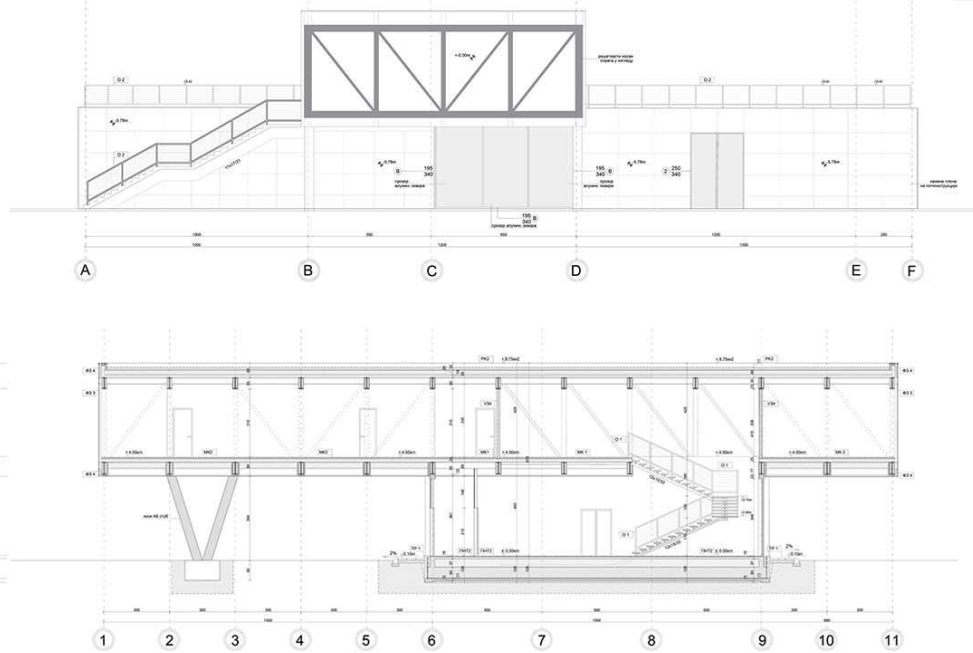

ЈЕДРИЛИЧАРСКИ КЛУБ
 БАРА ВЕНЕЦИЈА

наставник:
 др АЛЕКСАНДАР РАЈЧИЋ,
 професор
 др РУЖА ОКРАЈНОВ-БАЈИЋ,
 асистент

ТЕОДОРА НЕШКОВИЋ
 2019_12038

СТУДИО 03А

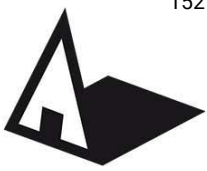

Универзитет у Београду
 Архитектонски факултет
 ИНТЕГРИСАНЕ АКАДЕМСКЕ СТУДИЈЕ
 АРХИТЕКТУРА

школска година 2021/2022
 СТУДИЈСКА ЦЕЛИНА 03А

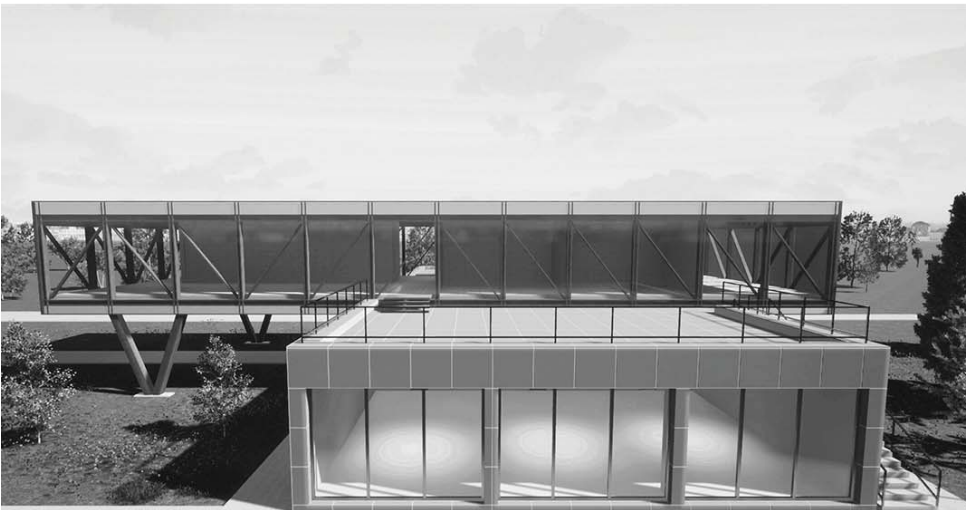
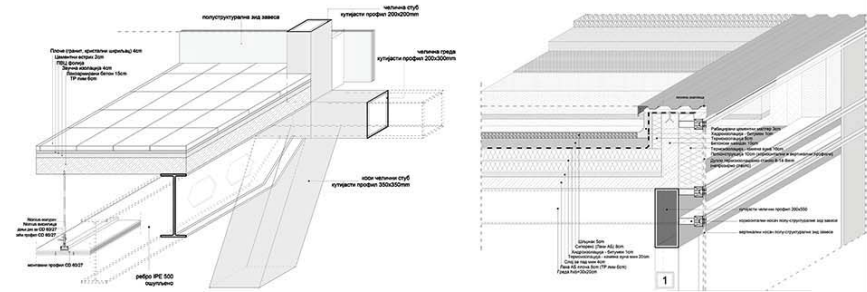
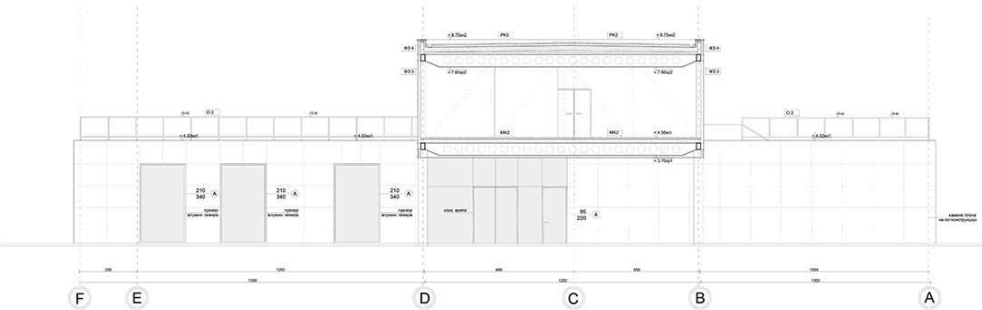
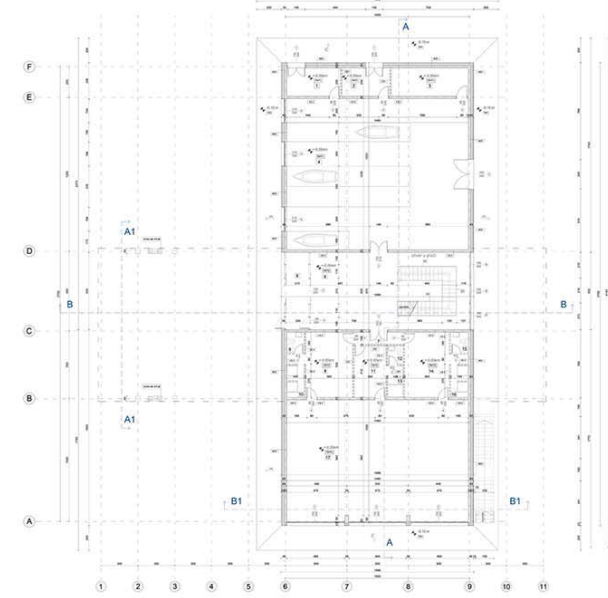
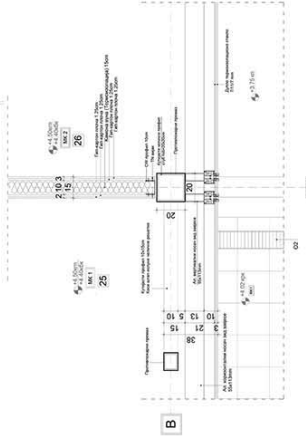
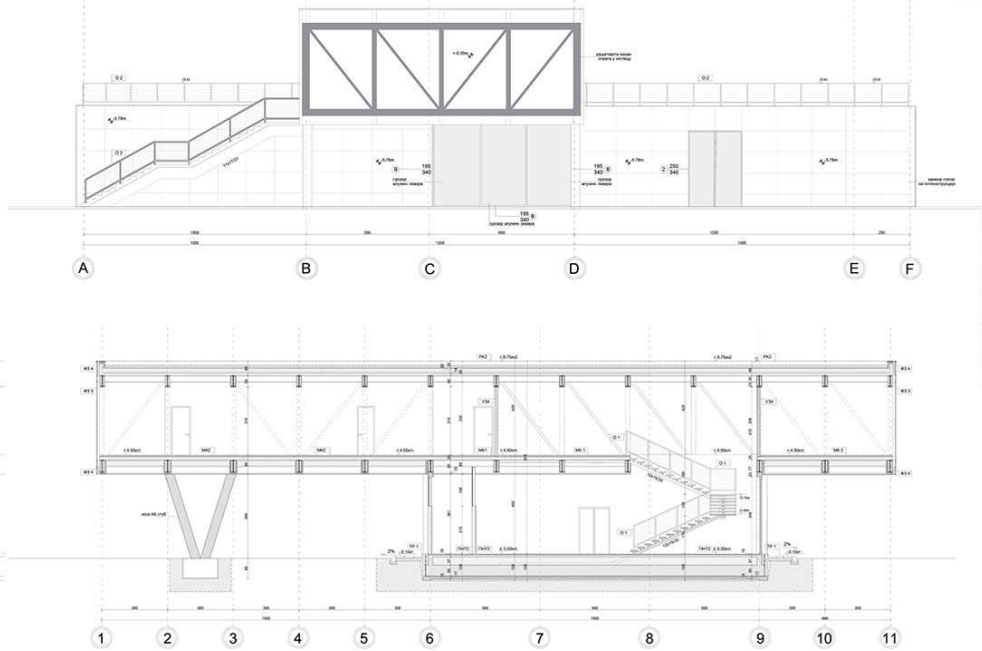

ЈЕДРИЛИЧАРСКИ КЛУБ
 БАРА ВЕНЕЦИЈА

наставник:
 др АЛЕКСАНДАР РАЈЧИЋ,
 професор
 др РУЖА ОКРАЈНОВ-БАЈИЋ,
 асистент

ВЕРА ТЕСЛА
 2019_12007

СТУДИО 03А



Универзитет у Београду
Архитектонски факултет

СТУДИО С03а-Развој пројекта

школска година 2021/2022.
СТУДИЈСКА ЦЕЛИНА С03а

амбијент -1. спрат

деталј фасадног зида у оси ББ

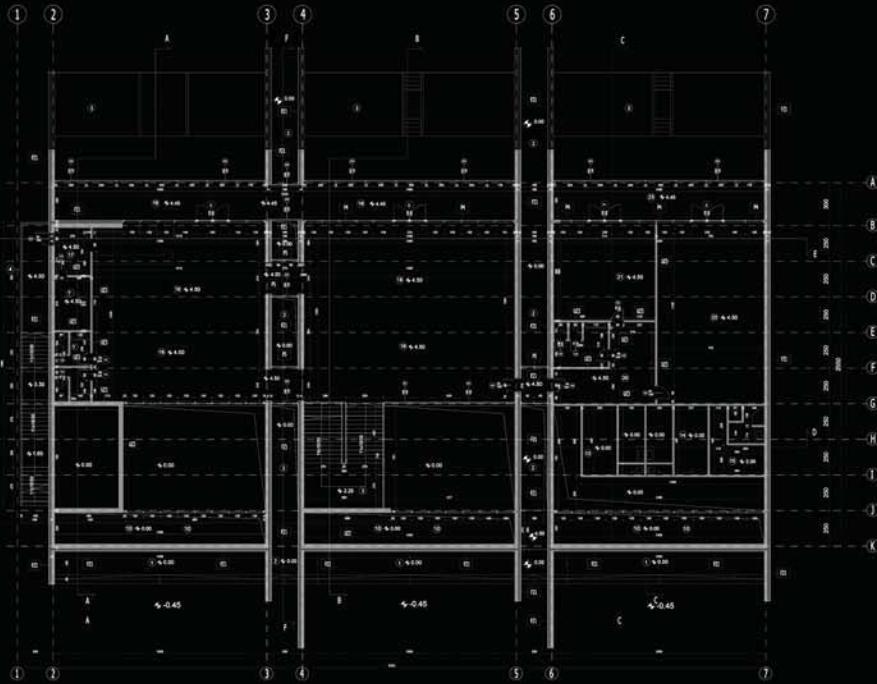

основа 1. спрата

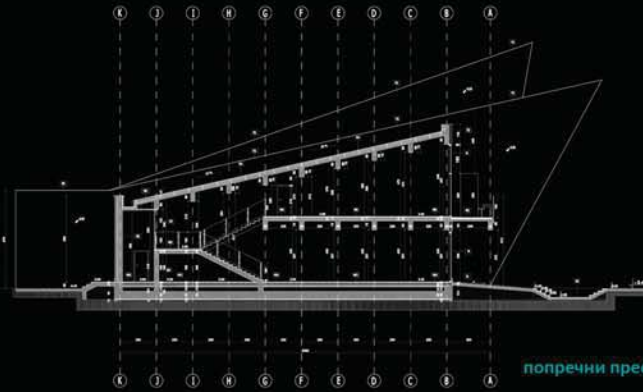
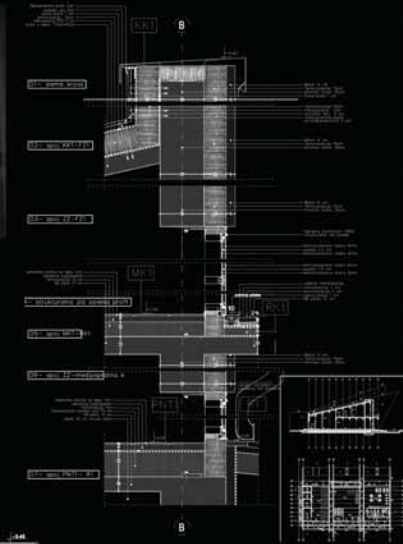

попречни пресек Б-Б

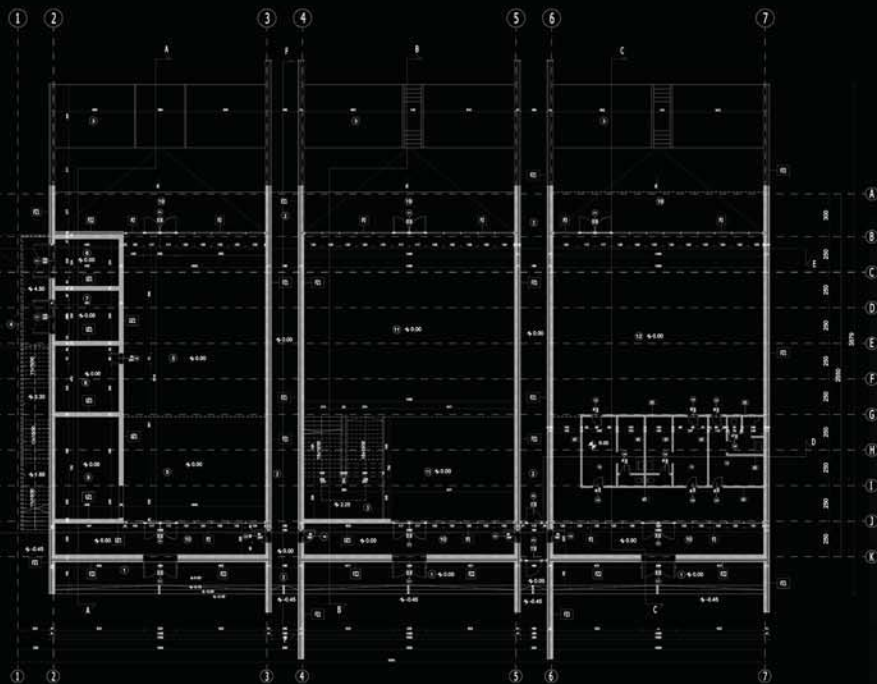

основа приземља

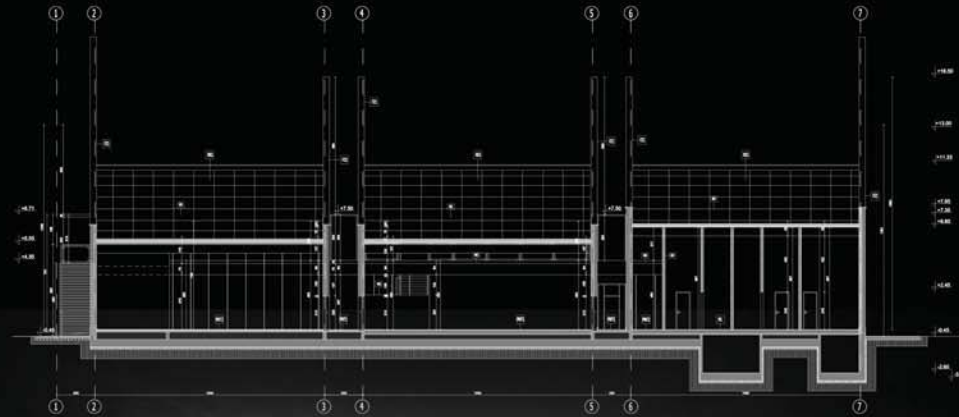

подужни пресек Д-Д



предњи изглед - модел

ЈЕДРИЛИЧАРСКИ КЛУБ
САВА

наставник:

др Александар Рајчић,
професор

др Ружа Окрајиновић-Бајић,
асистент

Јулијана Радовановић
2019/11058

ПРОЈЕКАТ С03а



Универзитет у Београду
Архитектонски факултет

СТУДИО С03а-Развој пројекта

школска година 2021/2022.

СТУДИЈСКА ЦЕЛИНА С03а

ЈЕДРИЛИЧАРСКИ КЛУБ
САВА

наставник:

др Александар Рајчић,
професор

др Ружа Украјиново-Бајић,
асистент

Марија Итово
2019/11252

ПРОЈЕКАТ С03а

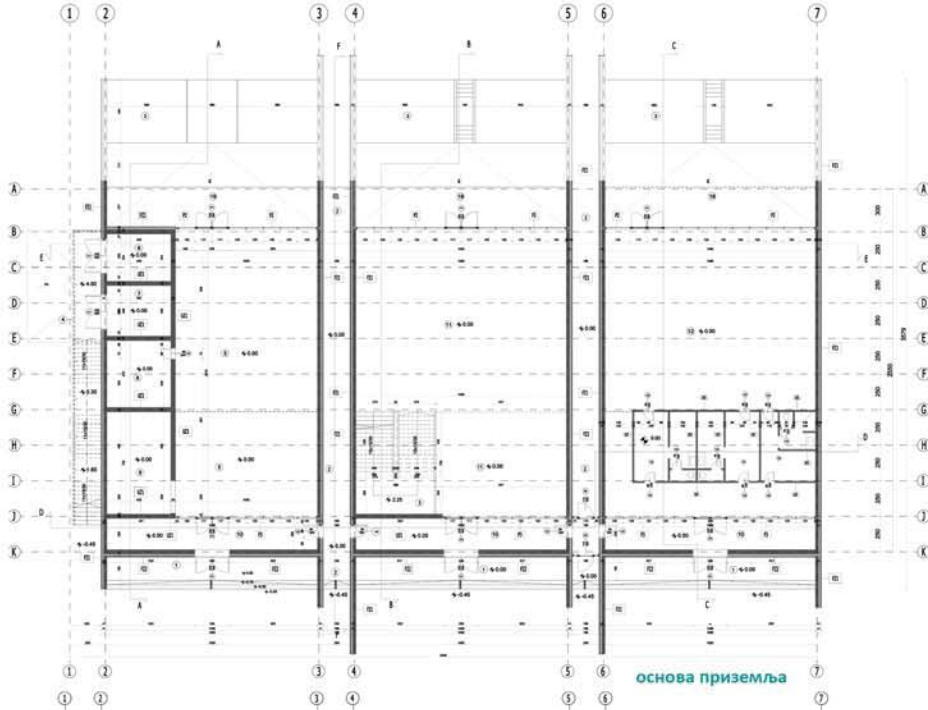

основа приземља

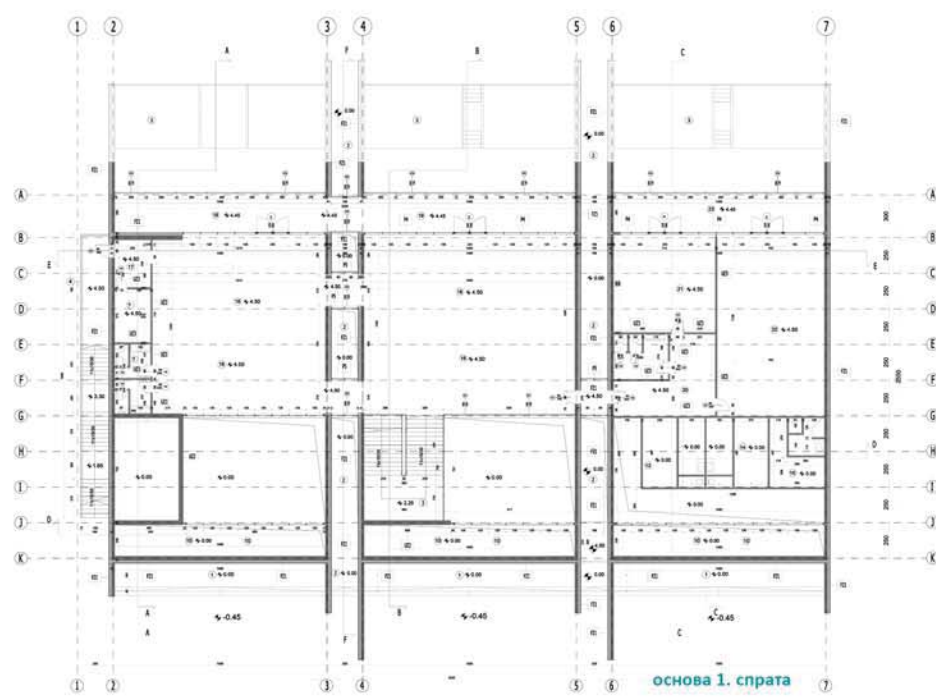

основа 1. спрата

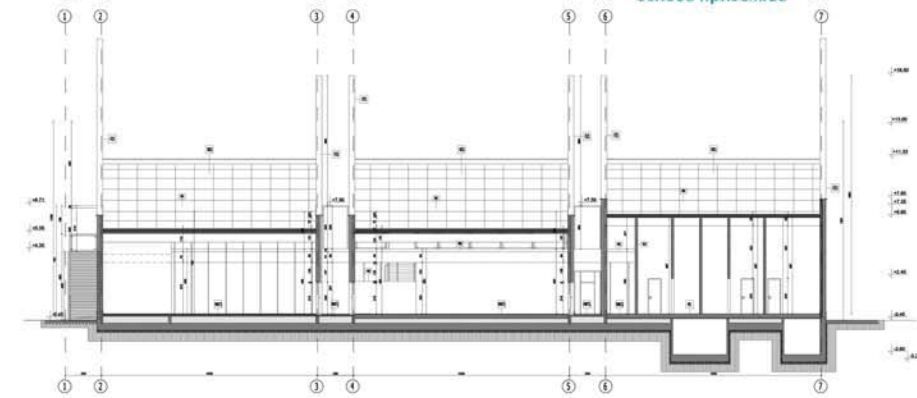

подужни пресек Д-Д

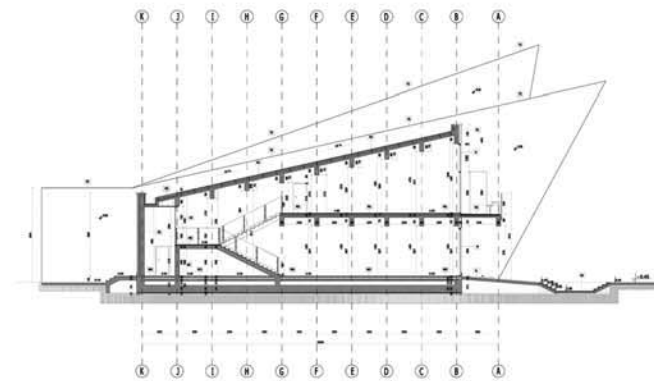

попечни пресек Б-Б

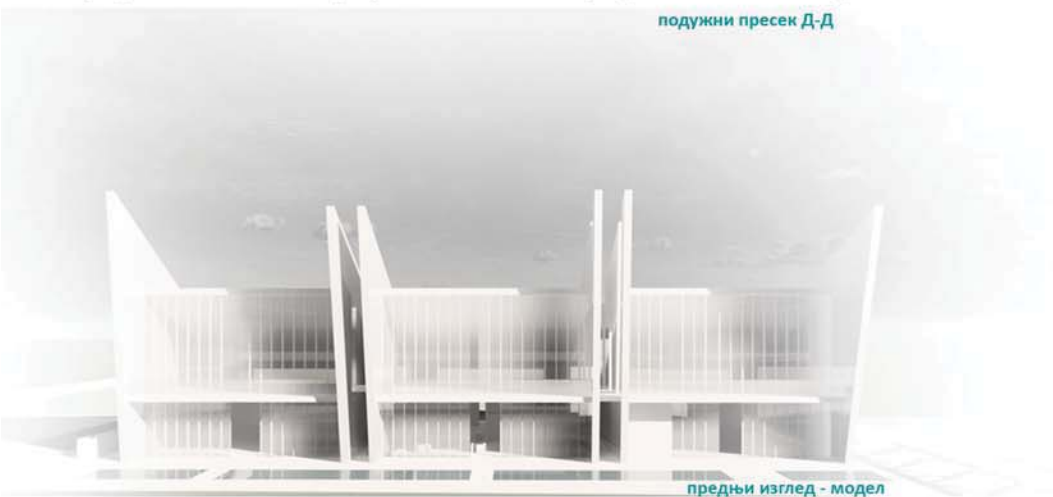

предњи изглед - модел

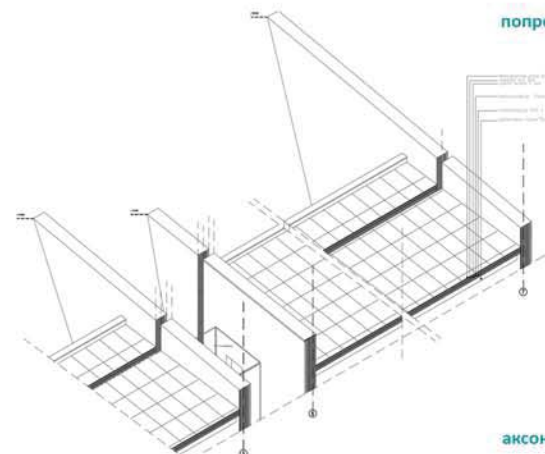

аксонометријски приказ детаља



студијска целина СТУДИО 03 - РАЗВОЈ ПРОЈЕКТА

СТУДИО ПРОЈЕКАТ С03а

DESIGN STUDIO S03a

study unit: STUDIO 03 - PROJECT DEVELOPMENT

наставник: др Ђиљана Ђукановић, ванредни професор
сарадник: арх. Исидора Илић, асистент

teacher: Ph.D. Ljiljana Đukanović, Associate Professor
teaching associate: arch. Isidora Ilić, Teaching Assistant

Циљ предмета је да се студенти кроз различите фазе и елементе архитектонско-урбанистичког пројекта, као симулације поступка пројектовања зграда, упознају са потребним садржајем техничке документације, као и са релевантном регулативом из домена архитектонског пројектовања и грађења, сагледавајући нормативне утицаје на сам процес пројектовања. Пројектним задатком се предвиђа да се на задатој локацији пројектује ЈЕДРИЛИЧАРСКИ КЛУБ на атрактивној и сагледљивој локацији града на десној обали реке Саве између старог железничког моста и моста Газела.

Пројектовати клуб као утилитарни простор намењен пре свега спортским активностима, презентацијом једриличарског спорта и речног окружења. Конструктивни систем објекта треба да буде усклађен са његовом наменом, а обликовањем и материјализацијом клуба треба обезбедити енергетску рационалност, као и потребну визуелну препознатљивост.

The goal of the course is for students to familiarize themselves with the necessary content of technical documentation, as well as with the relevant regulations in the field of architectural design and construction, looking at the normative influences on the design process itself, through the various phases and elements of an architectural-urban project, as a simulation of the building design process. The terms of reference envision that a SAILING CLUB will be designed in an attractive and visible location of the city on the right bank of the Sava river between the old railway bridge and the Gazela bridge.

Design the club as a utilitarian space intended primarily for sports activities, the presentation of sailing sports and the river environment. The constructive system of the building should be aligned with its purpose, and the design and materialization of the club should ensure energy rationality, as well as the required visual recognition.



Једрење: Бањац 22. на Светском првенству младих

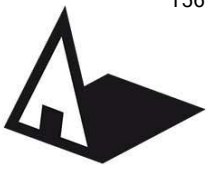

Универзитет у Београду
Архитектонски факултет

ОСНОВНЕ АКАДЕМСКЕ СТУДИЈЕ
АРХИТЕКТУРА
ИНТЕГРИСАНЕ АКАДЕМСКЕ СТУДИЈЕ
АРХИТЕКТУРА

школска година 2021/2022
СТУДИЈСКА ЦЕЛИНА С03

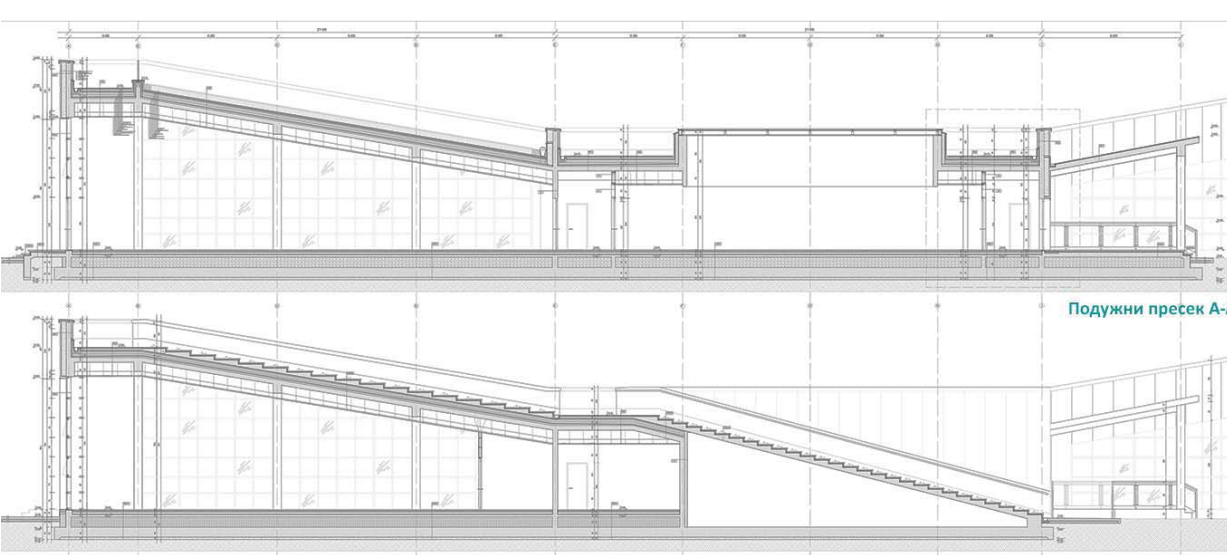

Подужни пресек А-А

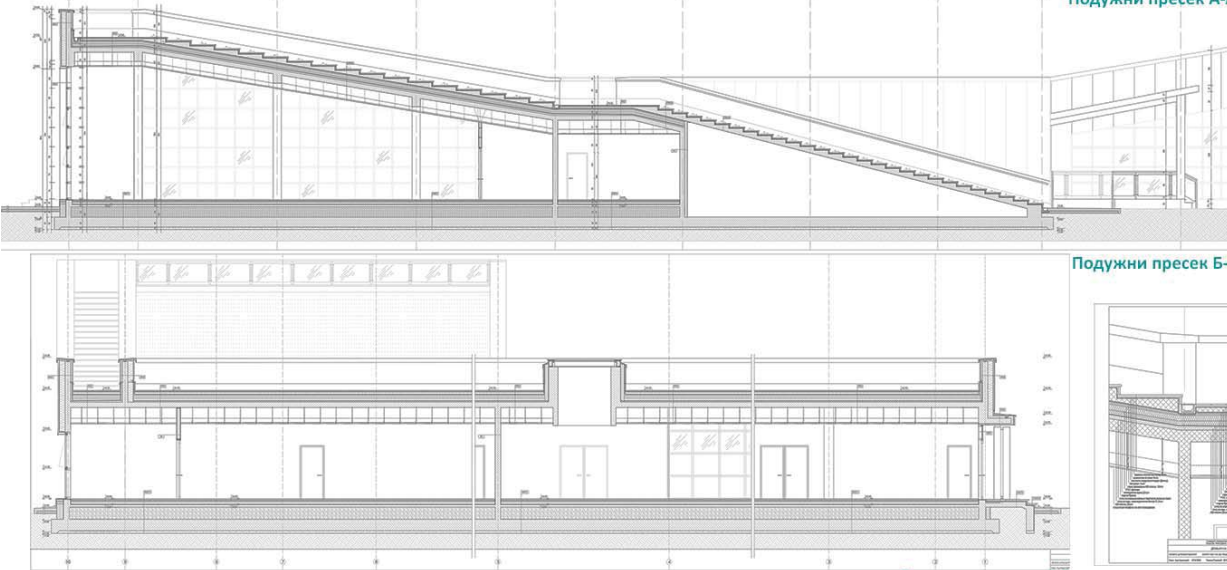

Подужни пресек Б-Б

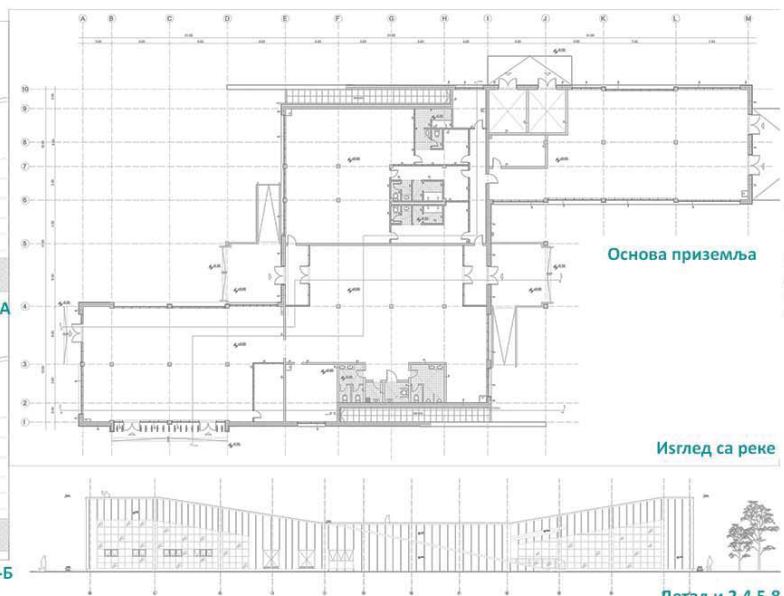

Основа приземља

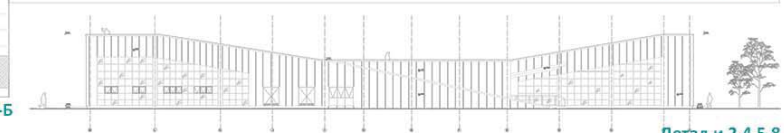

Изглед са реке

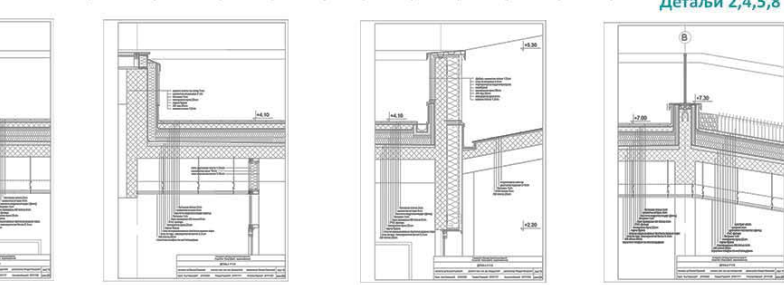

Детаљи 2,4,5,8

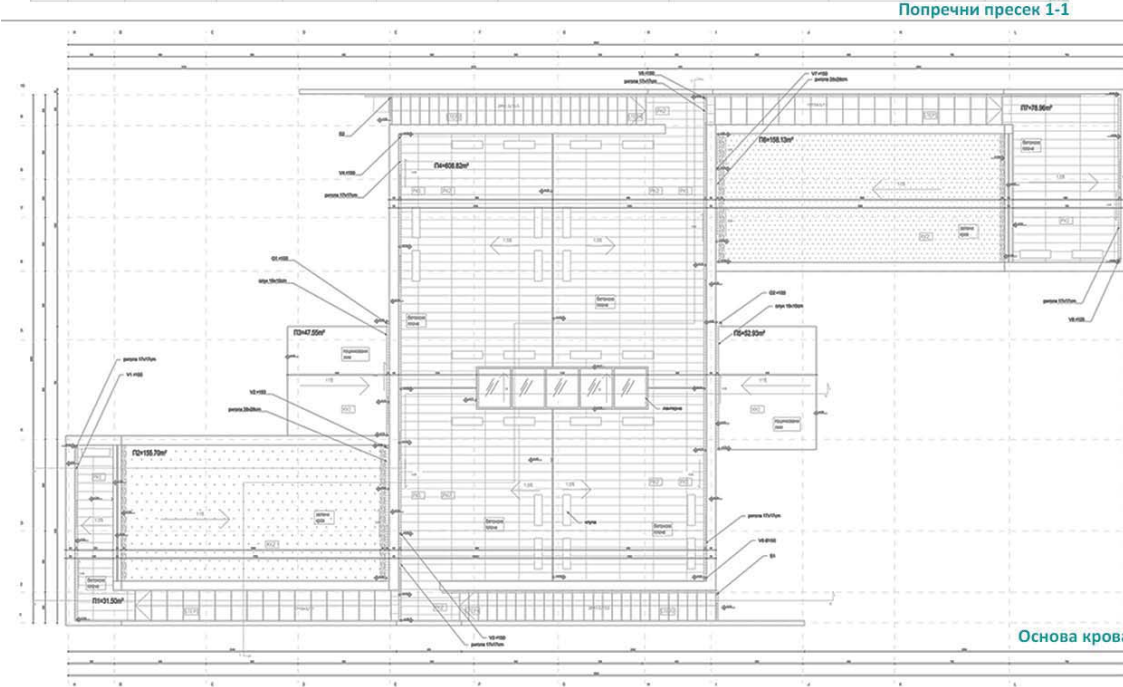

Основа крова



**ЈЕДРИЛИЧАРСКИ
КЛУБ - САВА**

наставник:

в. проф
Љиљана Ђукановић
маст. инж. арх.
Исидора Илић
маст. инж. арх.
Миодраг Манојловић

Ања Недељковић
2019/12009
Теодора Радаковић
2019/11117
Нинослав Марковић
2017/11036

ПРОЈЕКАТ С03А

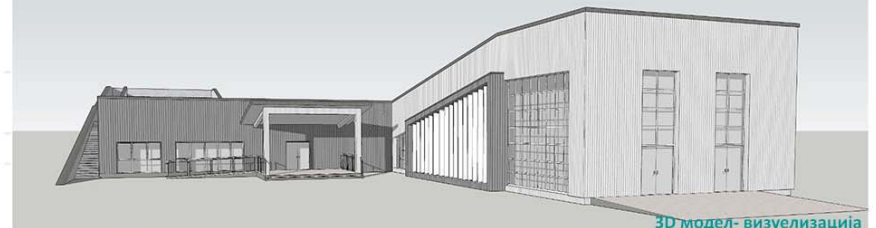

3D модел- визуелизација

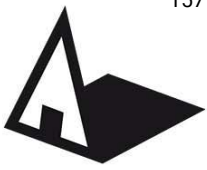

Универзитет у Београду
Архитектонски факултет

ОСНОВНЕ АКАДЕМСКЕ СТУДИЈЕ
АРХИТЕКТУРА
ИНТЕГРИСАНЕ АКАДЕМСКЕ СТУДИЈЕ
АРХИТЕКТУРА

школска година 2021/2022
СТУДИЈСКА ЦЕЛИНА С03

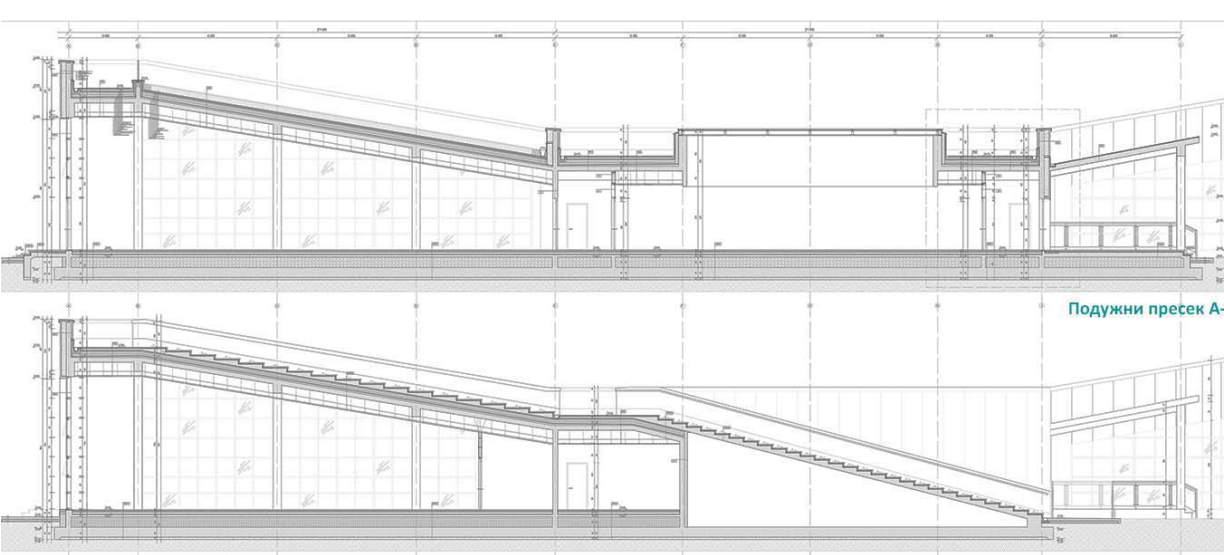

Подужни пресек А-А

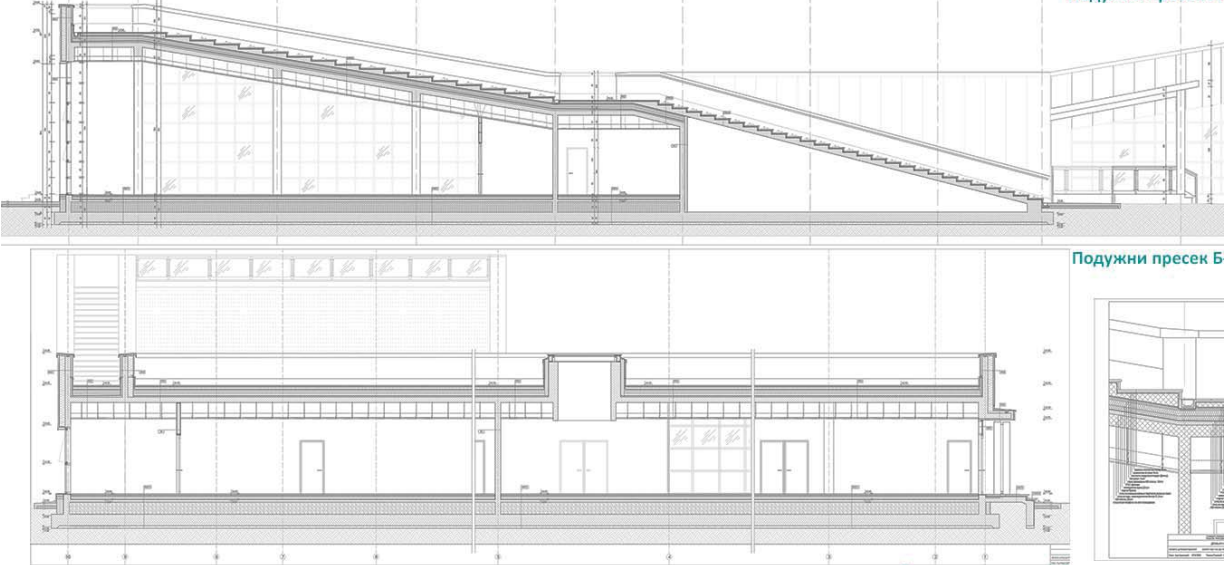

Подужни пресек Б-Б

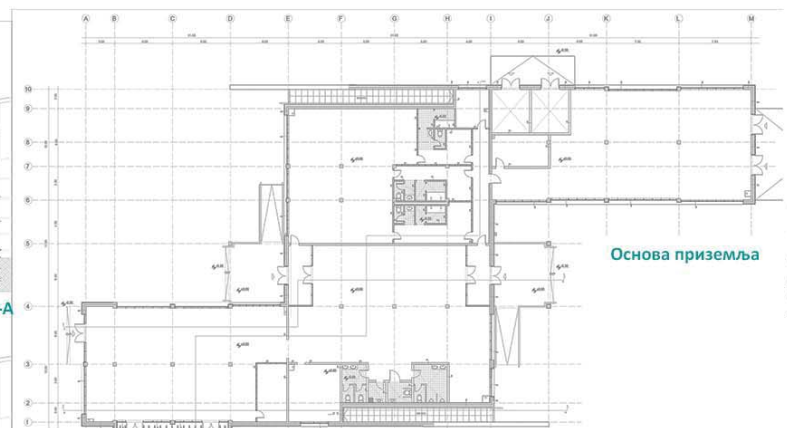

Основа приземља

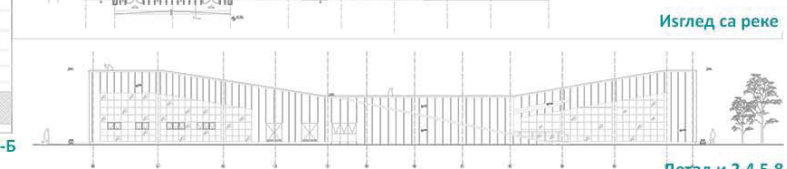

Изглед са реке

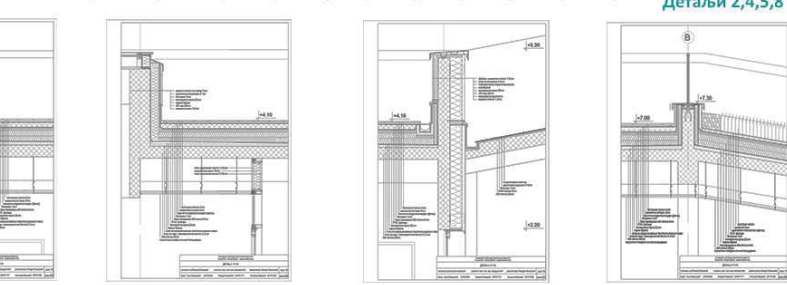

Детаљи 2,4,5,8

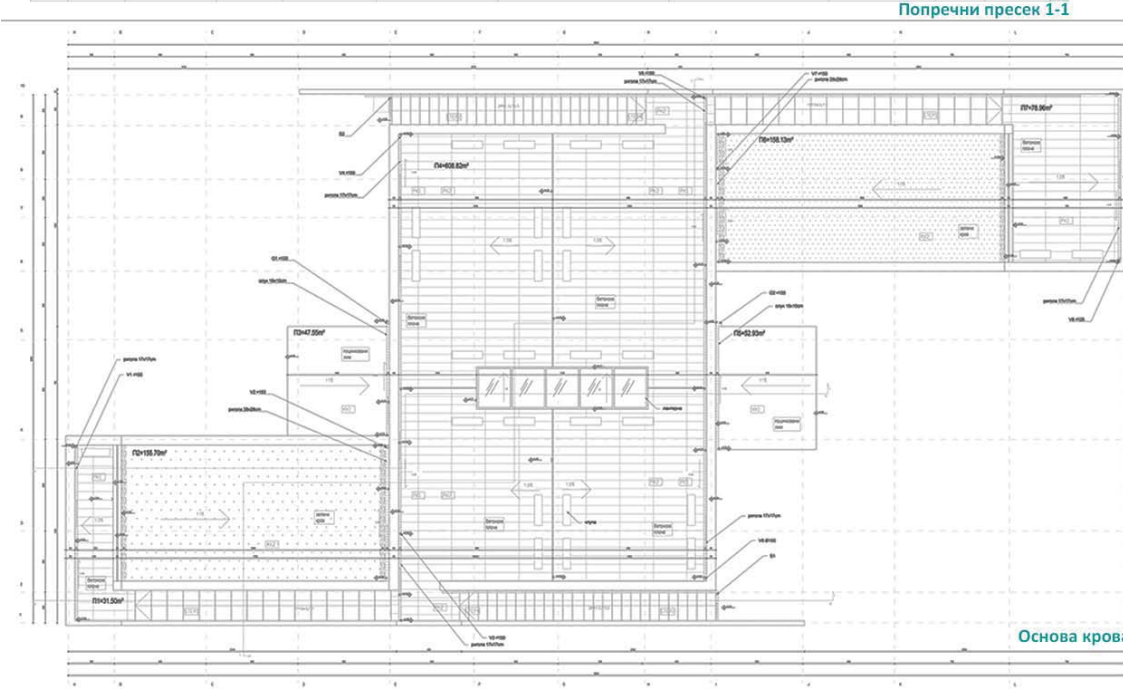

Попречни пресек 1-1

Основа крова



ЈЕДРИЛИЧАРСКИ КЛУБ - САВА

наставник:

в. проф
Љиљана Ђукановић
маст. инж. арх.
Исидора Илић
маст. инж. арх.
Миодраг Манојловић

Ања Недељковић
2019/12009
Теодора Радаковић
2019/11117
Нинослав Марковић
2017/11036

ПРОЈЕКАТ С03А



3D модел- визуелизација

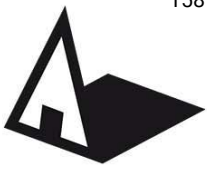

Универзитет у Београду
Архитектонски факултет

ОСНОВНЕ АКАДЕМСКЕ СТУДИЈЕ
АРХИТЕКТУРА
ИНТЕГРИСАНЕ АКАДЕМСКЕ СТУДИЈЕ
АРХИТЕКТУРА

школска година 2021/2022
СТУДИЈСКА ЦЕЛИНА С03

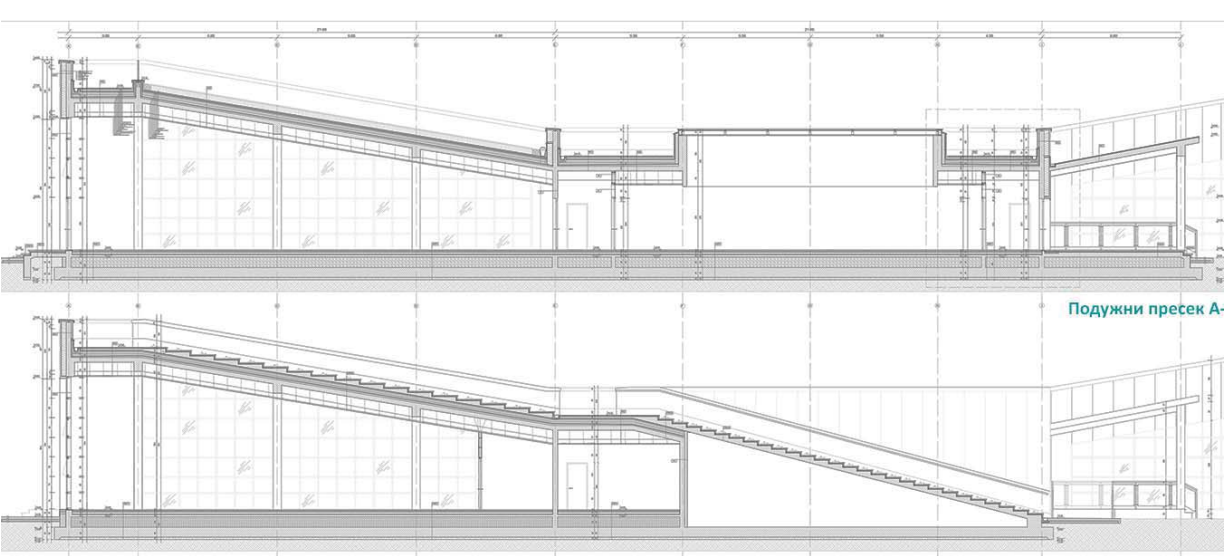

Подужни пресек А-А

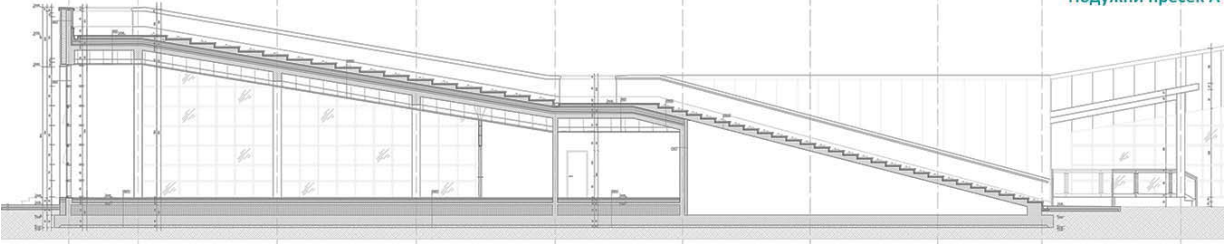

Подужни пресек Б-Б

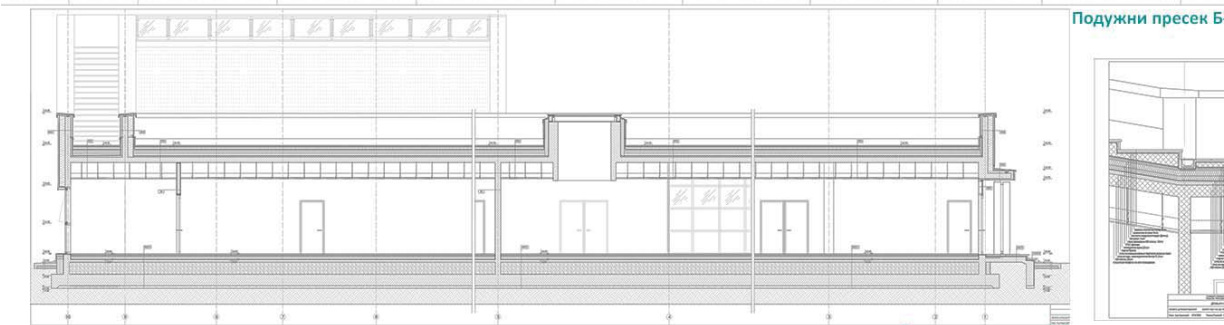

Попречни пресек 1-1

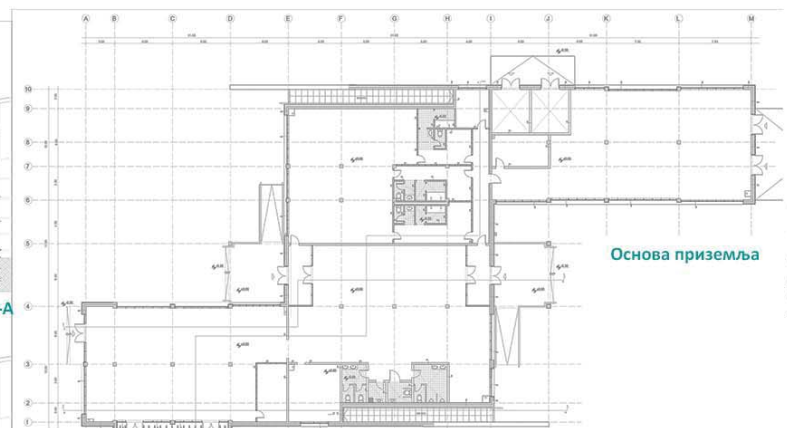

Основа приземља

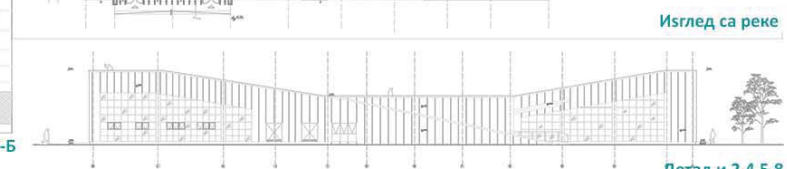

Изглед са реке

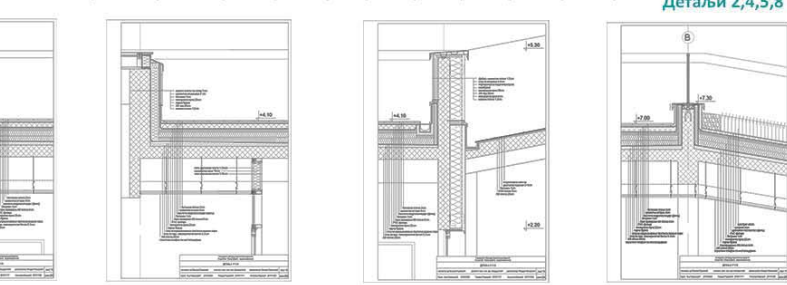

Детаљи 2,4,5,8

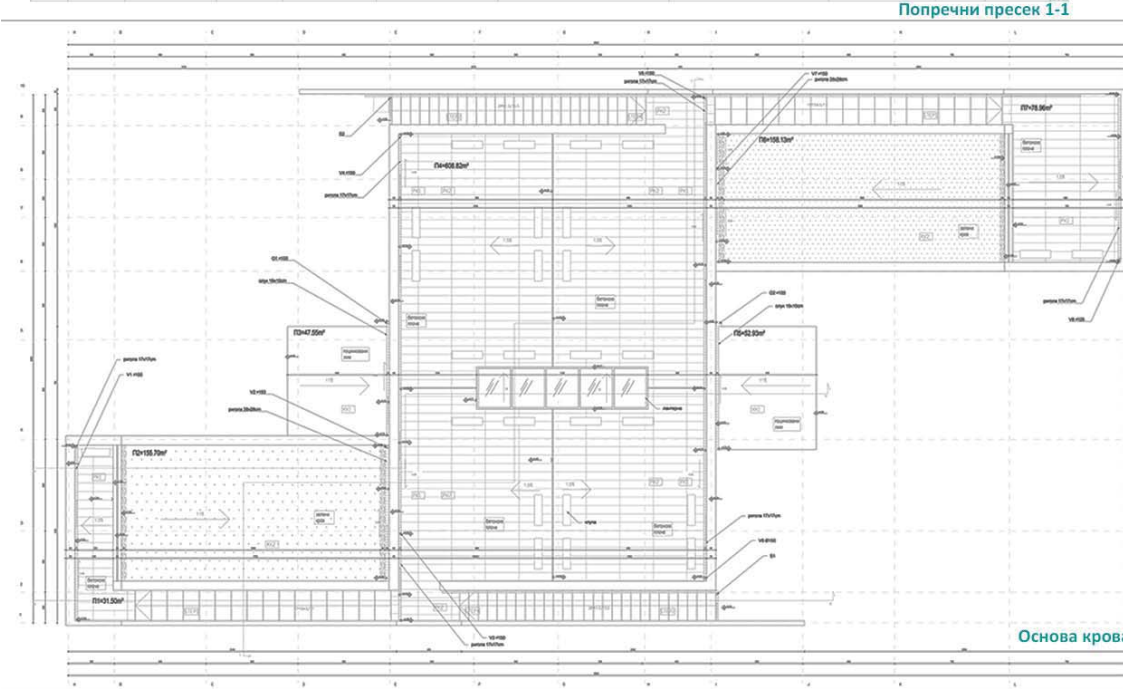

Основа крова



**ЈЕДРИЛИЧАРСКИ
КЛУБ - САВА**

наставник:

в. проф
Љиљана Ђукановић
маст. инж. арх.
Исидора Илић
маст. инж. арх.
Миодраг Манојловић

Ања Недељковић
2019/12009
Теодора Радаковић
2019/11117
Нинослав Марковић
2017/11036

ПРОЈЕКАТ С03А



3D модел- визуелизација



Универзитет у Београду
Архитектонски факултет

ОСНОВНЕ АКАДЕМСКЕ СТУДИЈЕ
АРХИТЕКТУРА
ИНТЕГРИСАНЕ АКАДЕМСКЕ СТУДИЈЕ
АРХИТЕКТУРА

школска година 2021/2022
СТУДИЈСКА ЦЕЛИНА С03

макета

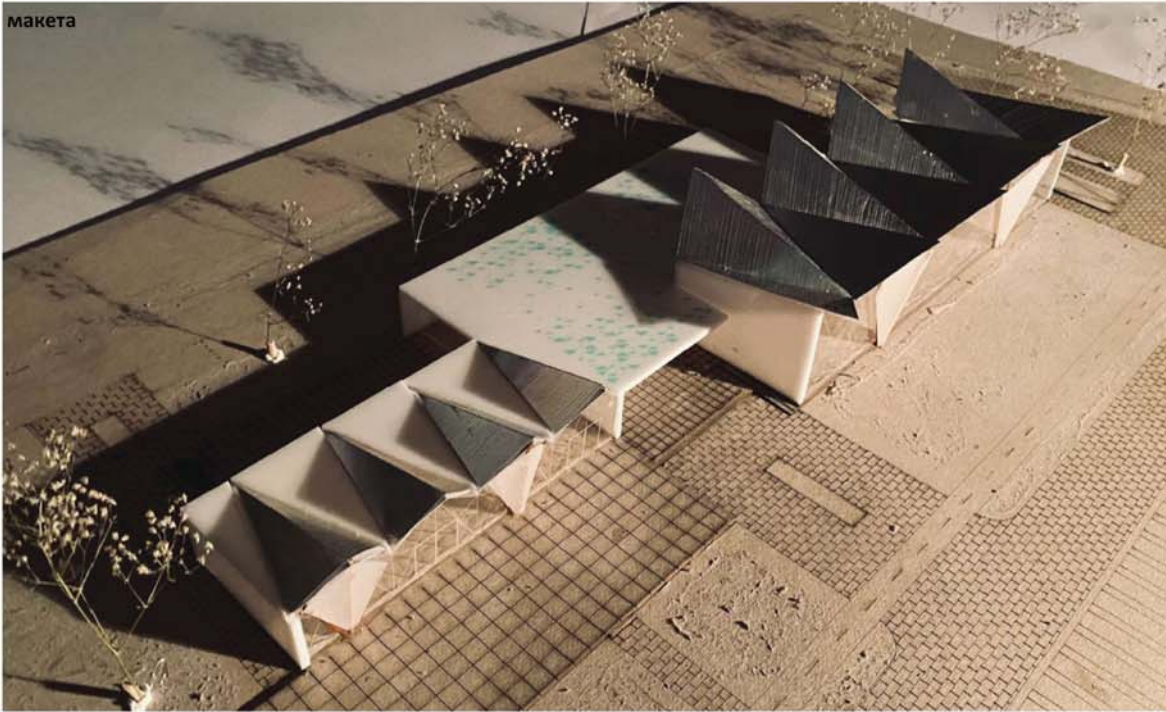

деталј фасаде

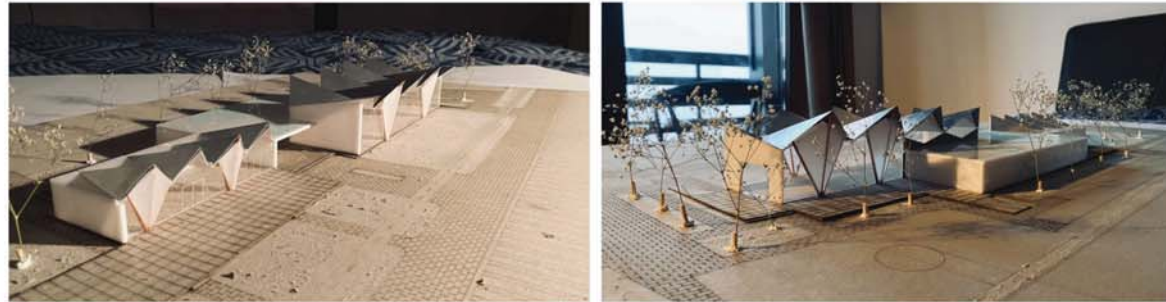
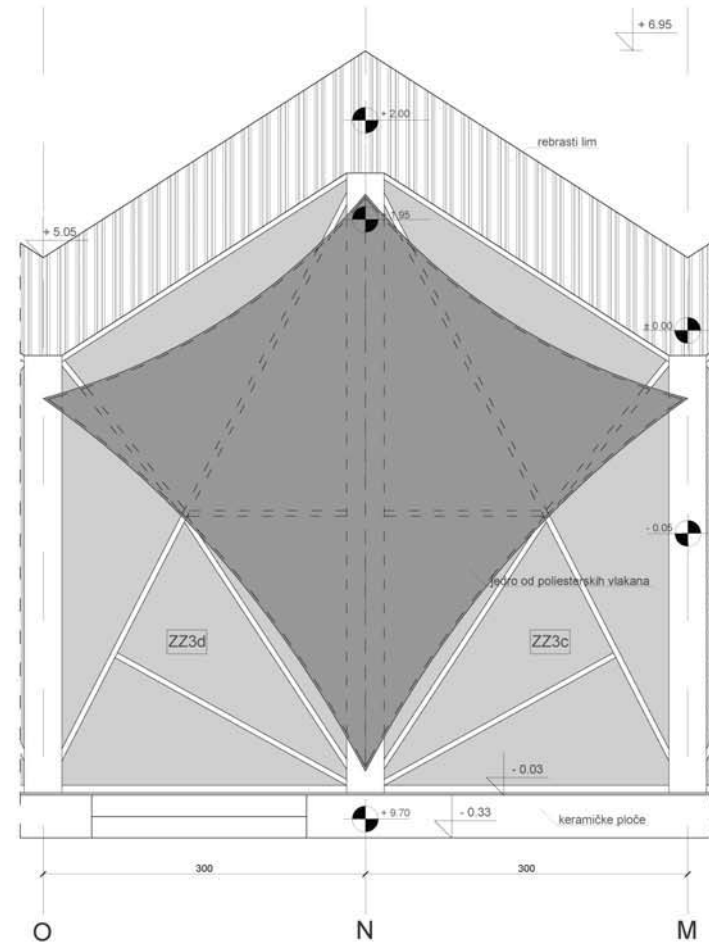

изгледи

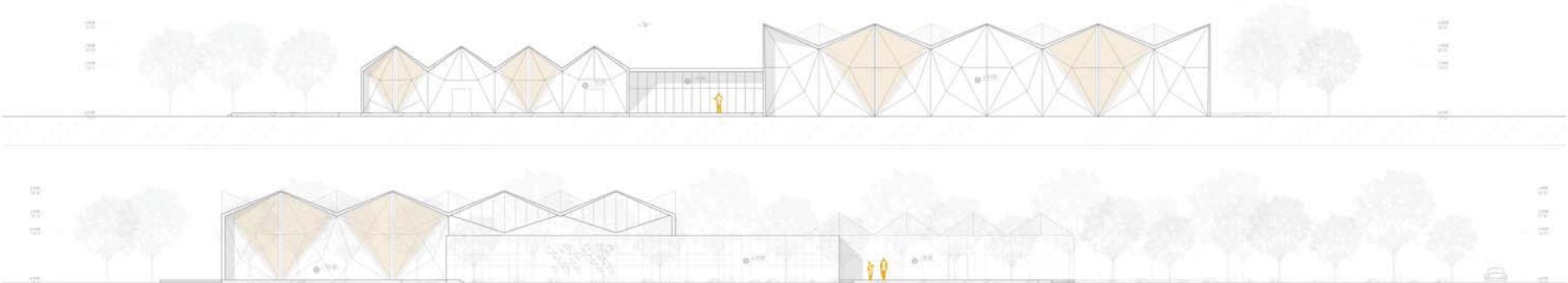

ЈЕДРИЛИЧАРСКИ
КЛУБ - САВА

наставник:
в. проф.
Љиљана Ђукановић
маст. инж. арх.
Исидора Илић
маст. инж. арх.
Мидораг Манојловић

БОЈАН КРАК
2019/11003

ПРОЈЕКАТ С03А

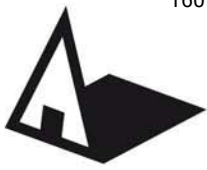

Универзитет у Београду
Архитектонски факултет

ОСНОВНЕ АКАДЕМСКЕ СТУДИЈЕ
АРХИТЕКТУРА
ИНТЕГРИСАНЕ АКАДЕМСКЕ СТУДИЈЕ
АРХИТЕКТУРА

школска година 2021/2022
СТУДИЈСКА ЦЕЛИНА С03

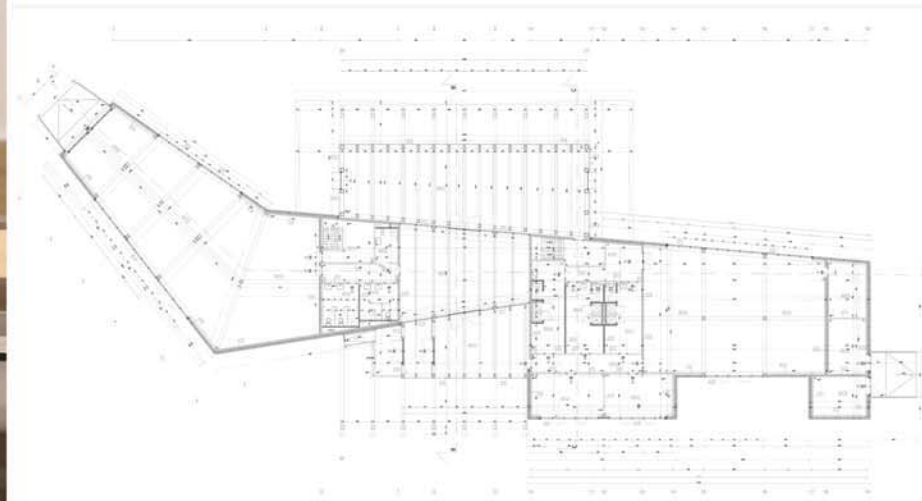
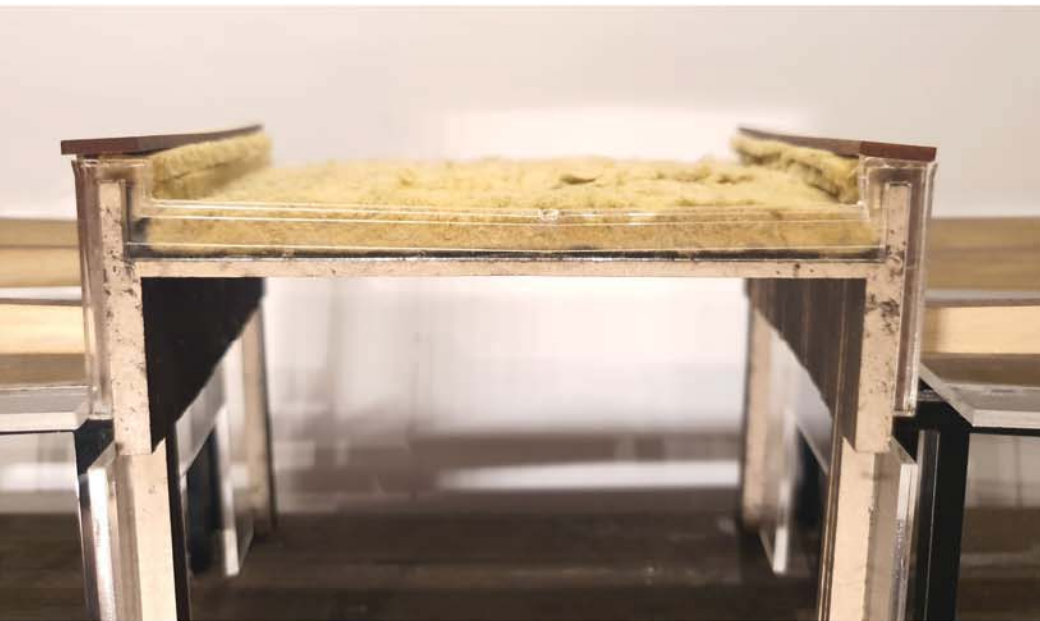
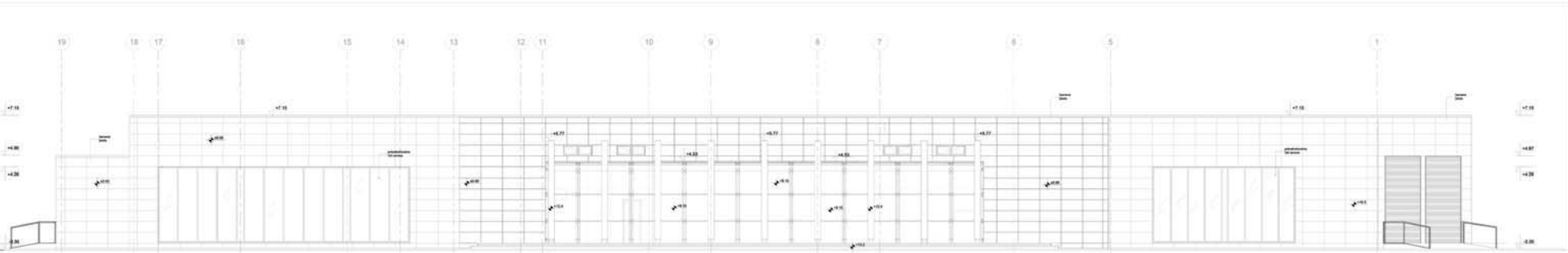
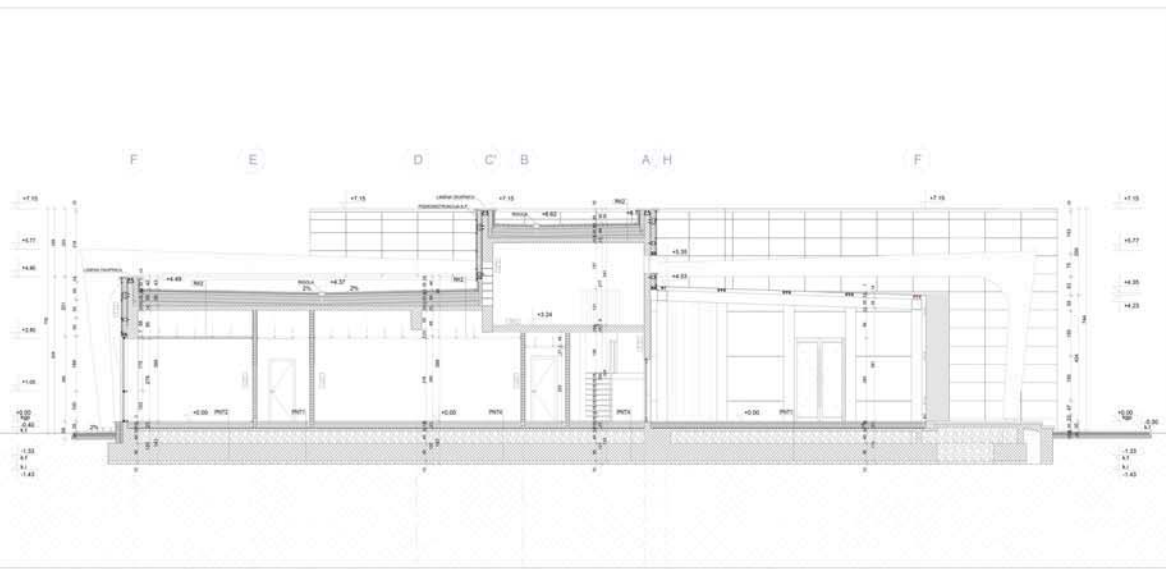

ЈЕДРИЛИЧАРСКИ КЛУБ - САВА

наставник:

др Љиљана Ђукановић,
в. професор

маст. инж. арх.
Исидора Илић, асистент

инж. арх.
Миодраг Манојловић,
демонстратор

МИЊА МОЦОВИЋ
2019_11161

ПРОЈЕКАТ С03А



Универзитет у Београду
Архитектонски факултет

ОСНОВНЕ АКАДЕМСКЕ СТУДИЈЕ
АРХИТЕКТУРА
ИНТЕГРИСАНЕ АКАДЕМСКЕ СТУДИЈЕ
АРХИТЕКТУРА

школска година 2021/2022
СТУДИЈСКА ЦЕЛИНА СОЗ

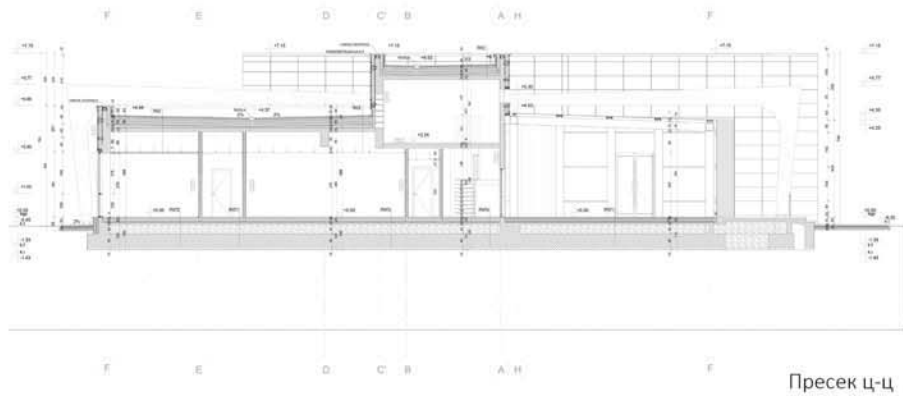

Пресек ц-ц

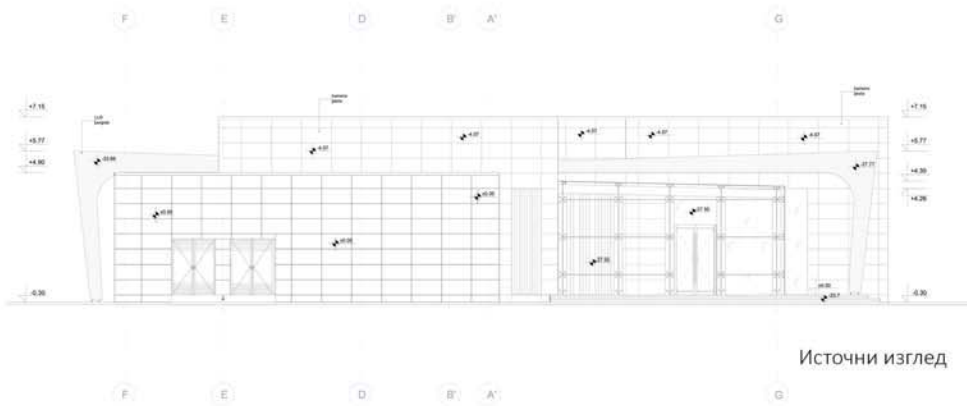

Источни изглед

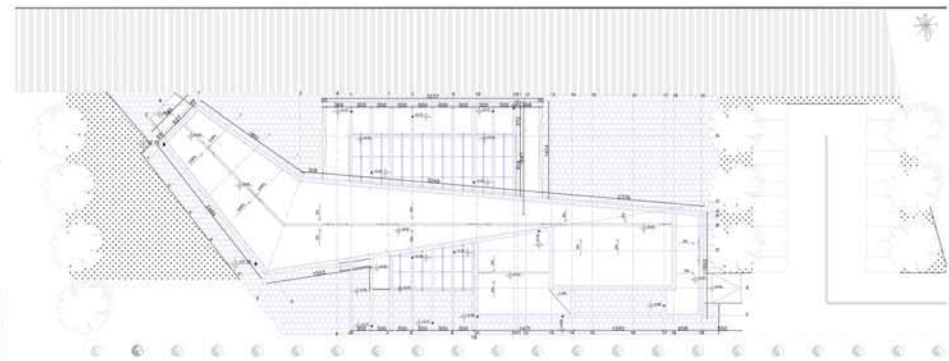

Ситуација **ЈЕДРИЛИЧАРСКИ
КЛУБ - САВА**



Северни изглед

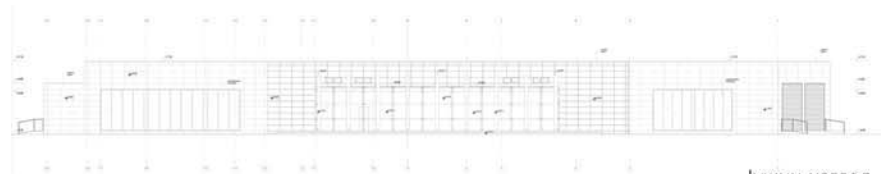

Јужни изглед

наставник:

др Љиљана Ђукановић,
в. професор

маст. инж. арх.
Исидора Илић, асистент

инж. арх.
Миодраг Манојловић,
демонстратор

ТЕОДОРА ПЛЕВЧЕВИЋ
2019_11204

ПРОЈЕКАТ СОЗА

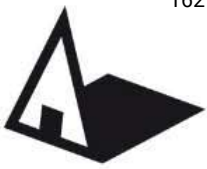

Универзитет у Београду
Архитектонски факултет

ОСНОВНЕ АКАДЕМСКЕ СТУДИЈЕ
АРХИТЕКТУРА
ИНТЕГРИСАНЕ АКАДЕМСКЕ СТУДИЈЕ
АРХИТЕКТУРА

школска година 2021/2022
СТУДИЈСКА ЦЕЛИНА С03

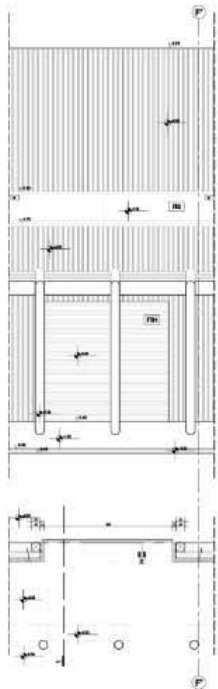
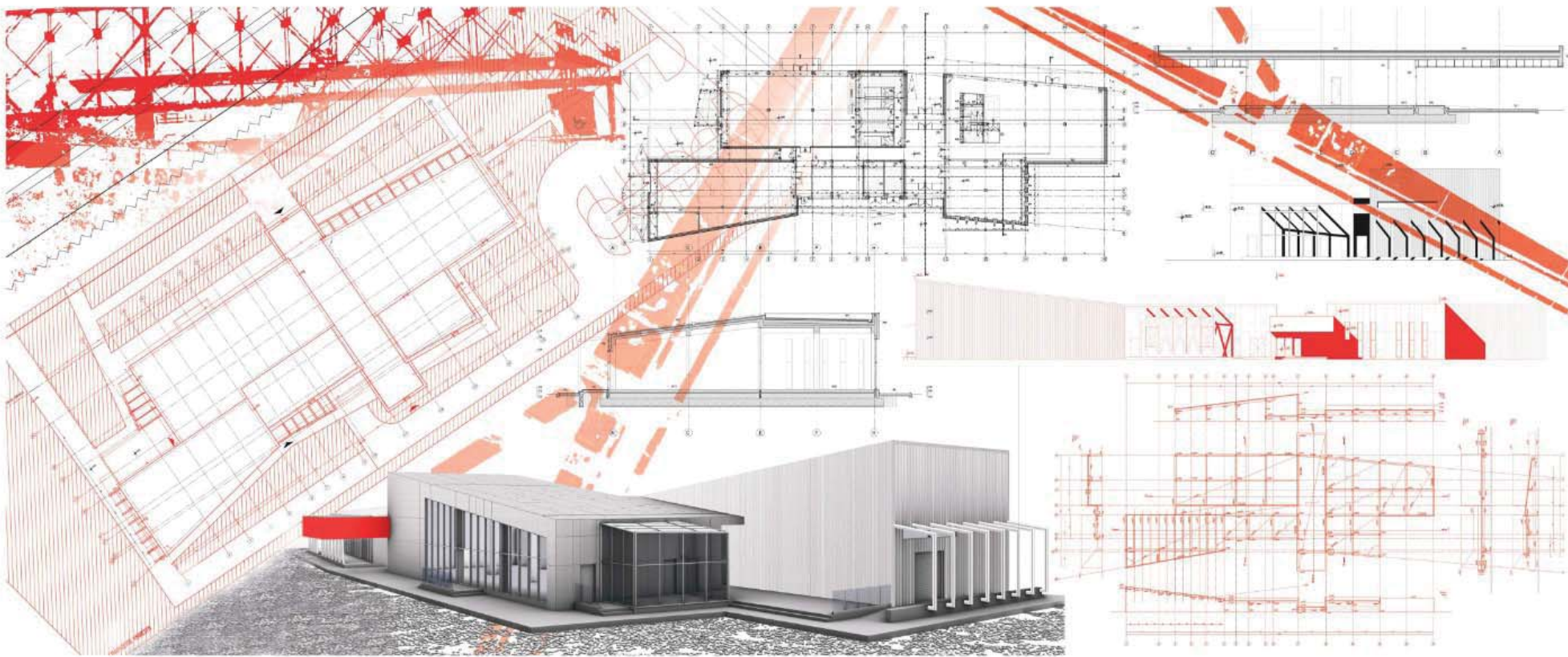

Детаљ 1

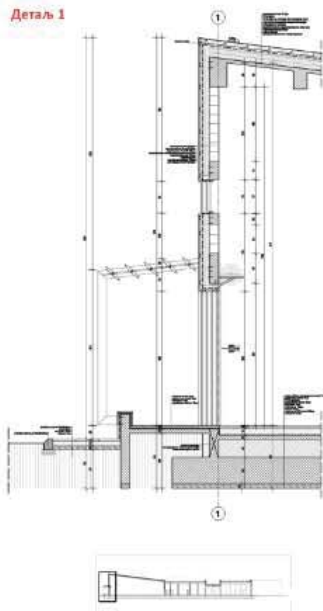

Детаљ 1.1

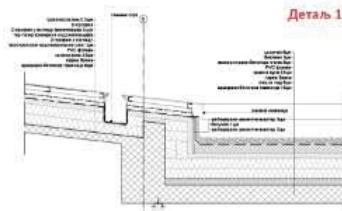

Детаљ 3.2

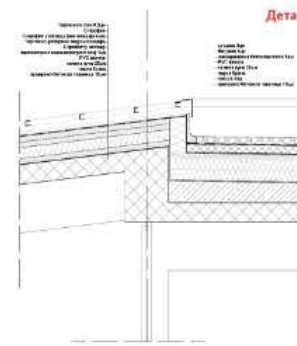

Макета

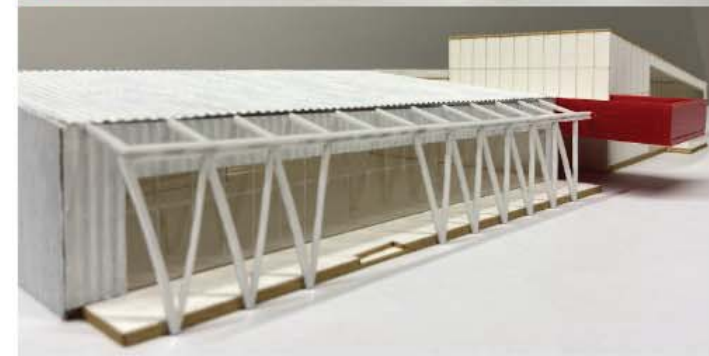

ЈЕДРИЛИЧАРСКИ КЛУБ - САВА

наставник:

в. проф.
Љиљана Ђукановић

маст. инж. арх.
Исидора Илић

маст. инж. арх.
Миодраг Манојловић

Дамјан Трифуновић
2019/12023
Милица Секулић
2019/11160
Лука Мијатовић
2019/11216
Урош Симић
2019/11018

ПРОЈЕКАТ С03А

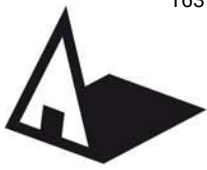

Универзитет у Београду
Архитектонски факултет

ОСНОВНЕ АКАДЕМСКЕ СТУДИЈЕ
АРХИТЕКТУРА
ИНТЕГРИСАНЕ АКАДЕМСКЕ СТУДИЈЕ
АРХИТЕКТУРА

школска година 2021/2022
СТУДИЈСКА ЦЕЛИНА С03

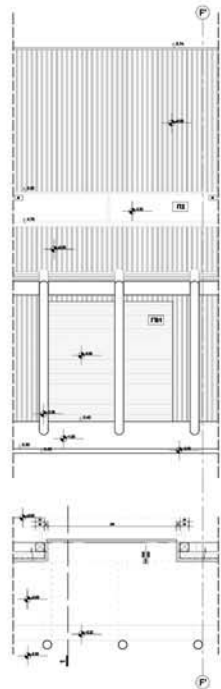
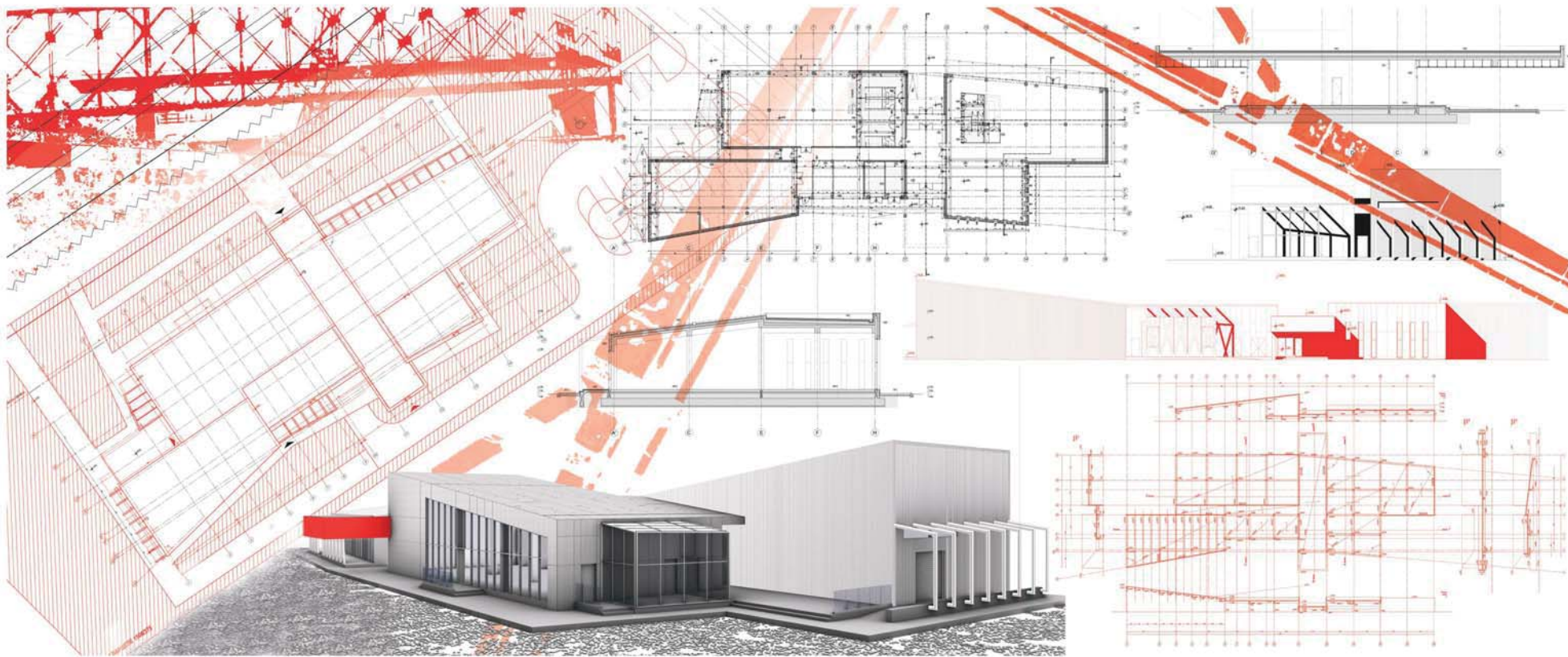

Детаљ 1

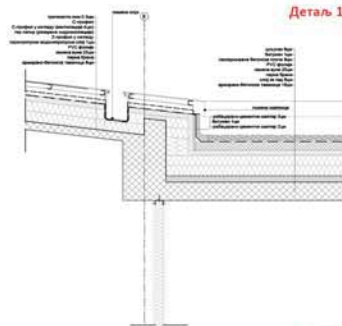
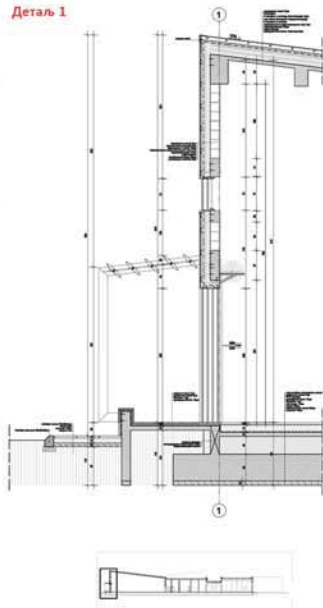

Детаљ 1.1

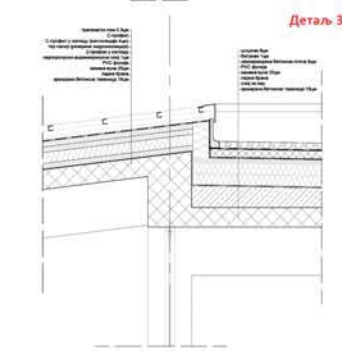

Детаљ 3.2

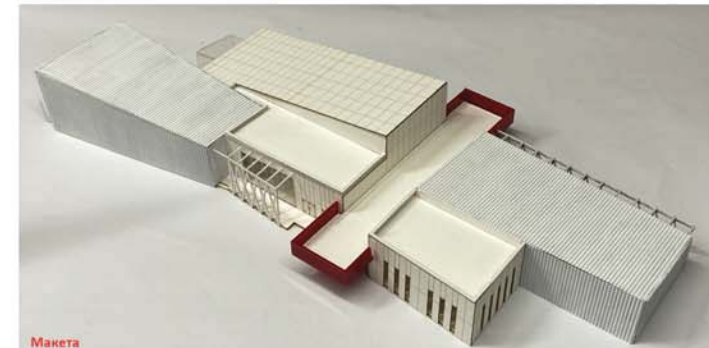

Макета



ЈЕДРИЛИЧАРСКИ КЛУБ - САВА

наставник:

в. проф.
Љиљана Ђукановић

маст. инж. арх.
Исидора Илић

маст. инж. арх.
Миодраг Манојловић

Дамјан Трифуновић
2019/12023
Милица Секулић
2019/11160
Лука Мијатовић
2019/11216
Урош Симић
2019/11018

ПРОЈЕКАТ С03А



Универзитет у Београду
Архитектонски факултет

ОСНОВНЕ АКАДЕМСКЕ СТУДИЈЕ
АРХИТЕКТУРА
ИНТЕГРИСАНЕ АКАДЕМСКЕ СТУДИЈЕ
АРХИТЕКТУРА

школска година 2021/2022
СТУДИЈСКА ЦЕЛИНА С03

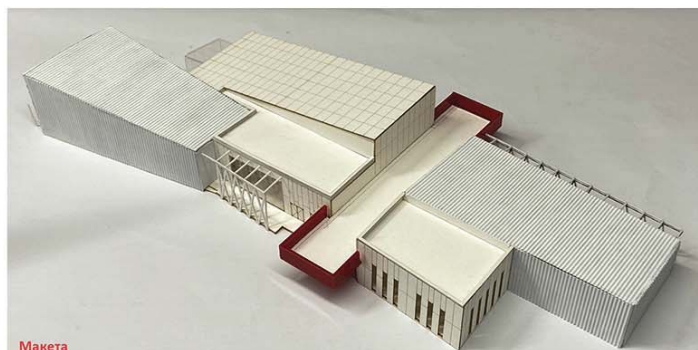
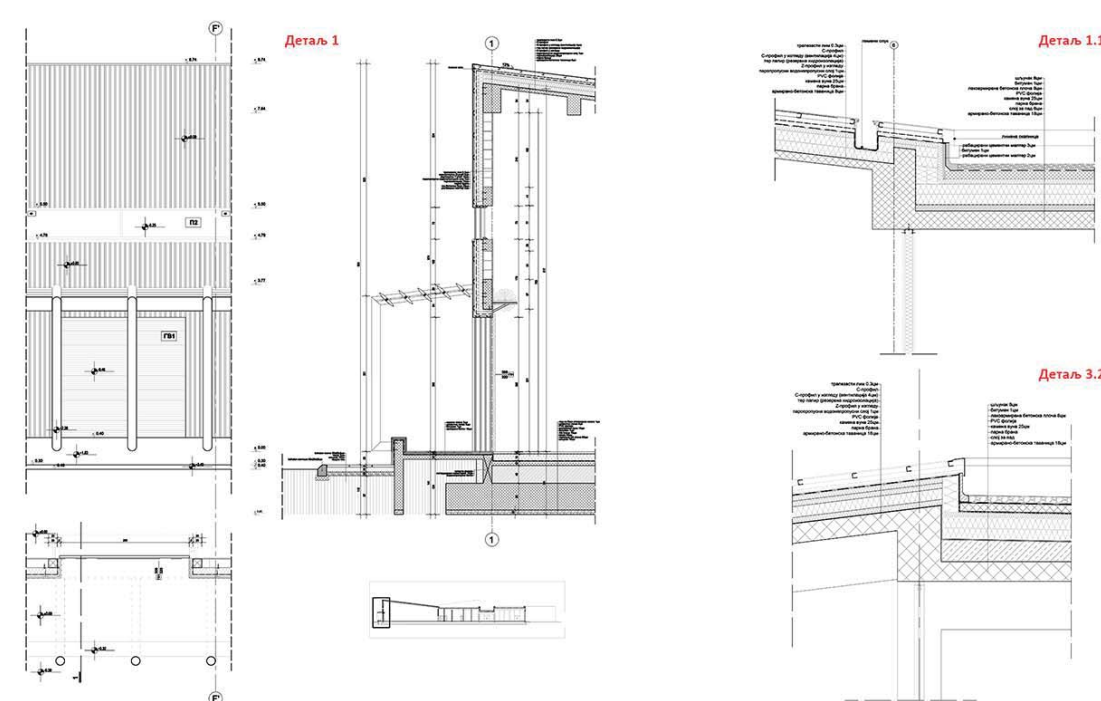
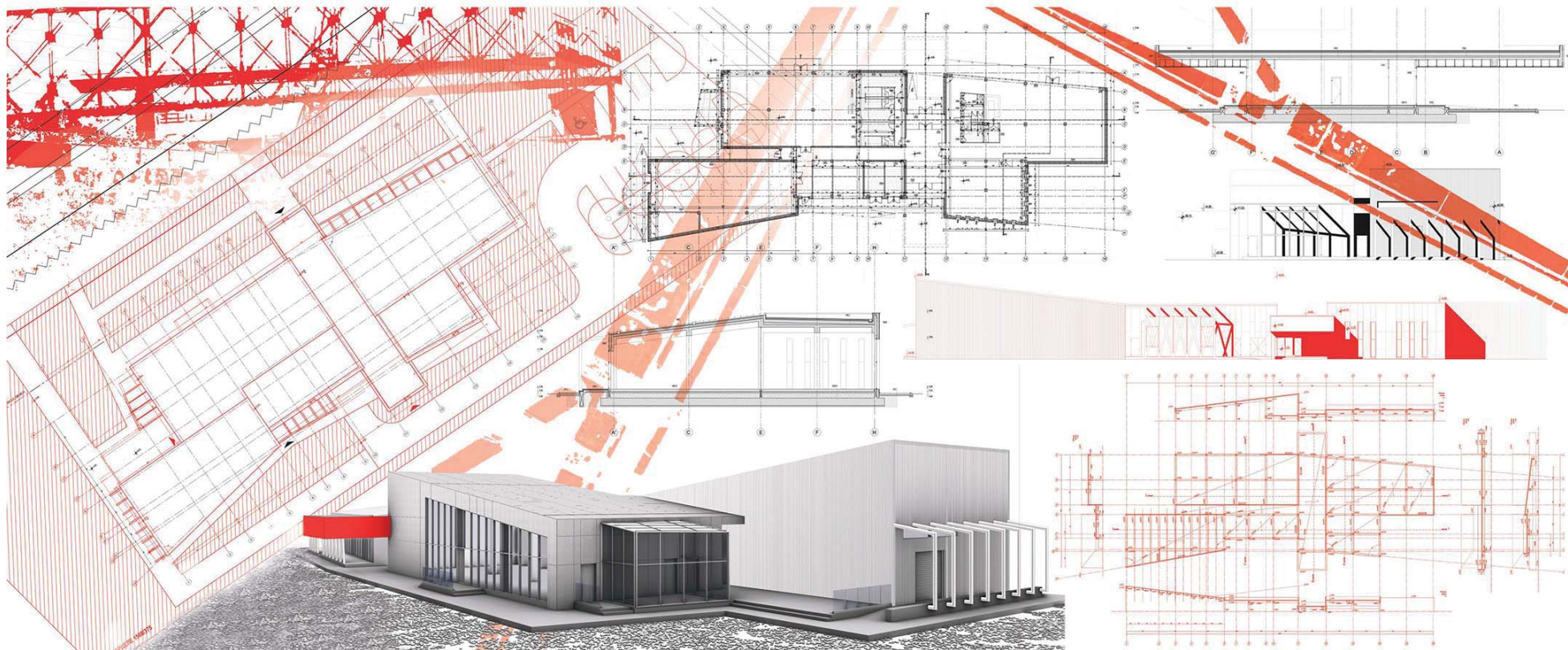

Макета

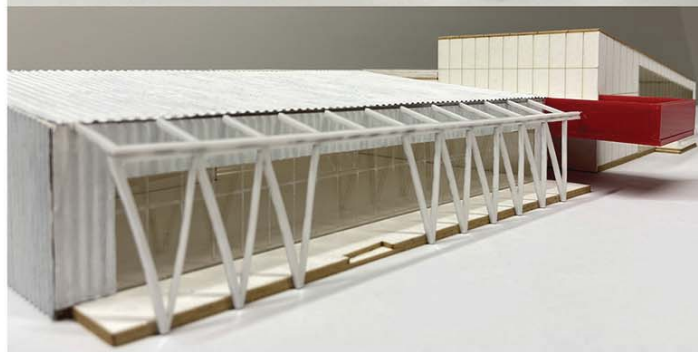

**ЈЕДРИЛИЧАРСКИ
КЛУБ - САВА**

наставник:

в. проф.
Љиљана Ђукановић

маст. инж. арх.
Исидора Илић

маст. инж. арх.
Миодраг Манојловић

- Дамјан Трифуновић
2019/12023
- Милица Секулић
2019/11160
- Лука Мијатовић
2019/11216
- Урош Симић
2019/11018

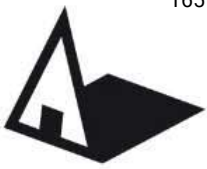

Универзитет у Београду
Архитектонски факултет
ОСНОВНЕ АКАДЕМСКЕ СТУДИЈЕ
АРХИТЕКТУРА
ИНТЕГРИСАНЕ АКАДЕМСКЕ СТУДИЈЕ
АРХИТЕКТУРА

школска година 2021/2022
СТУДИЈСКА ЦЕЛИНА С03

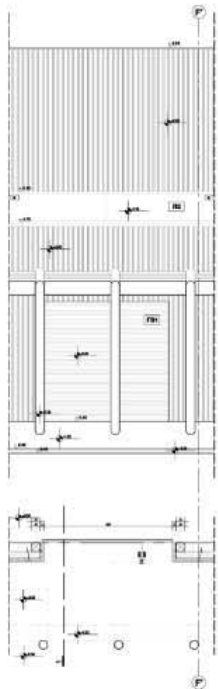
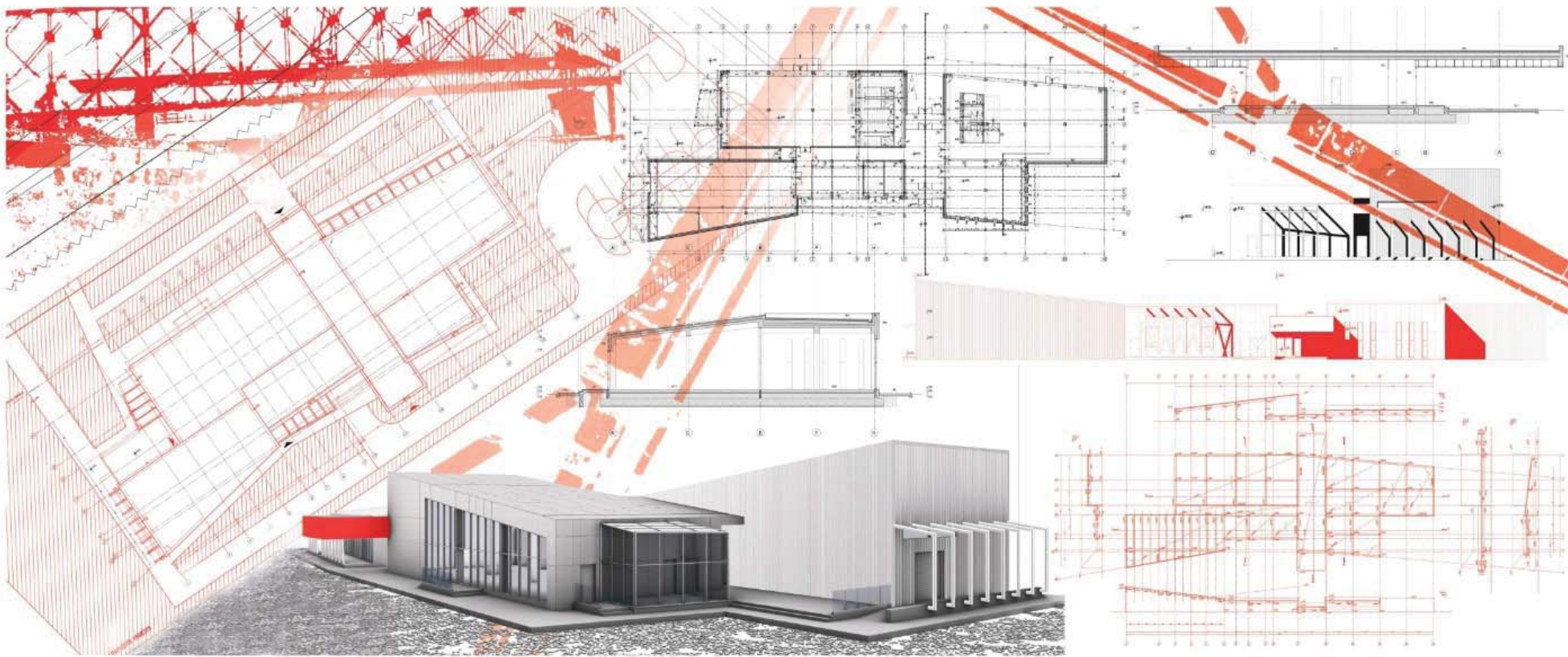

Детаљ 1

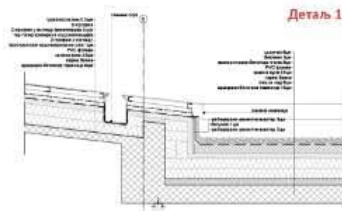
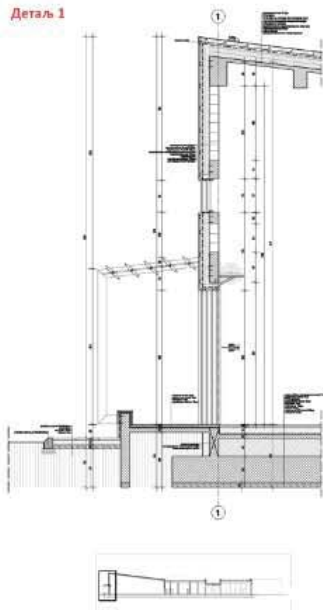

Детаљ 1.1

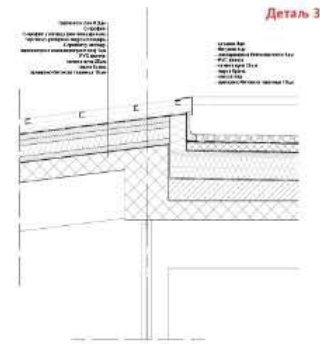

Детаљ 3.2

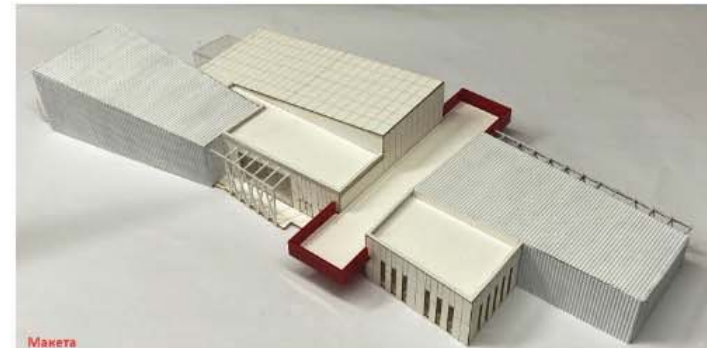

Макета



ЈЕДРИЧИЧАРСКИ КЛУБ - САВА

наставник:

в. проф.
Љиљана Ђукановић
маст. инж. арх.
Исидора Илић
маст. инж. арх.
Миодраг Манојловић

Дамјан Трифуновић
2019/12023
Милица Секулић
2019/11160
Лука Мијатовић
2019/11216
Урош Симић
2019/11018

ПРОЈЕКАТ С03А



Универзитет у Београду
Архитектонски факултет

ОСНОВНЕ АКАДЕМСКЕ СТУДИЈЕ
АРХИТЕКТУРА
ИНТЕГРИСАНЕ АКАДЕМСКЕ СТУДИЈЕ
АРХИТЕКТУРА

школска година 2021/2022
СТУДИЈСКА ЦЕЛИНА С03

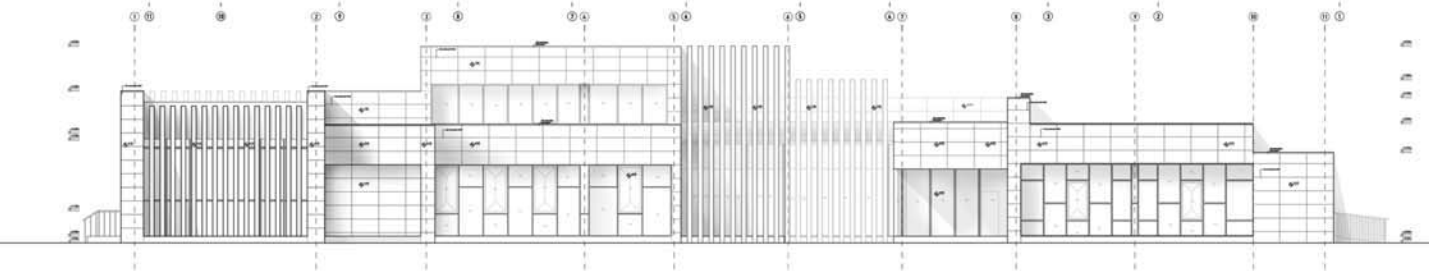
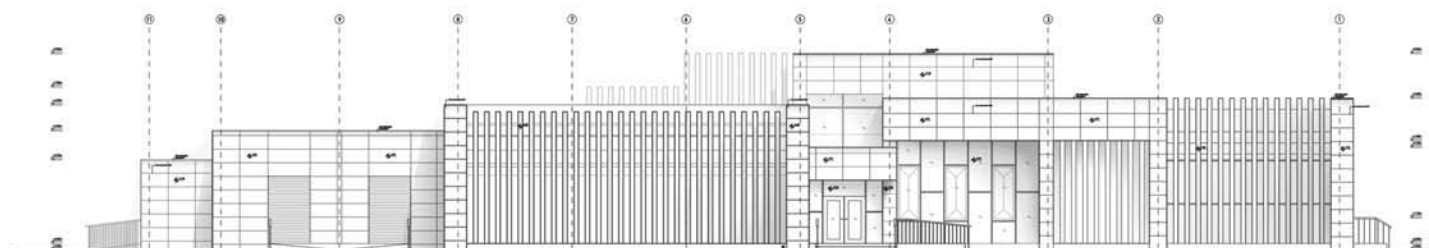
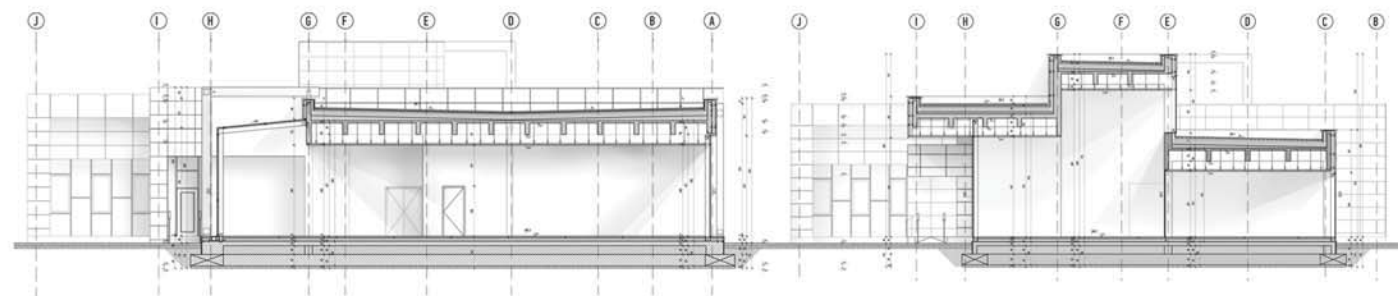
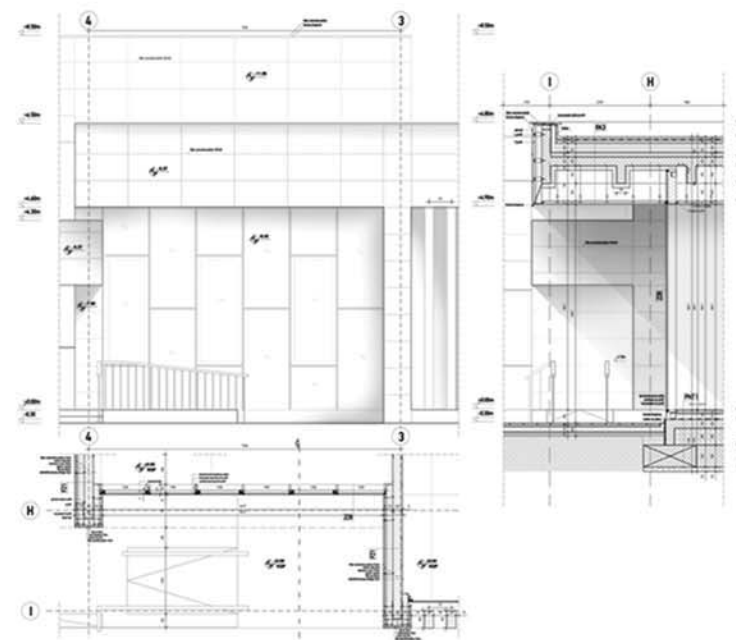
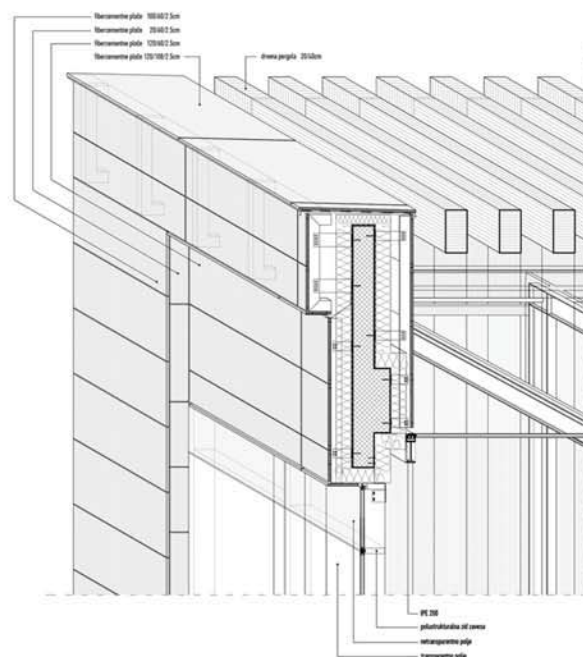
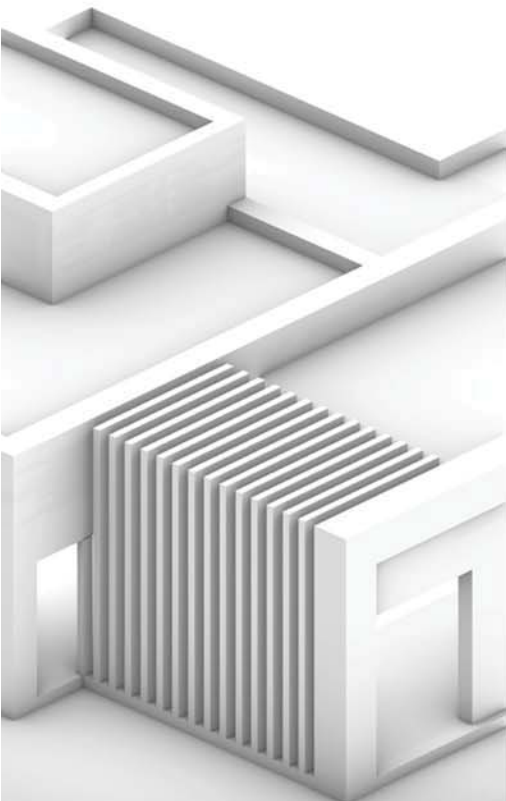

ЈЕДРИЛИЧАРСКИ КЛУБ - САВА

наставник:
ван. проф. Драган Марчевић
руководилац предмета

доц. др Љиљана Ђукановић,
руководилац сале

асс. Исидора Илић,
сарадник у настави

демонстратор Миодраг
Манојловић

Даница Поп-Крстић
2019/11009

ПРОЈЕКАТ С03А



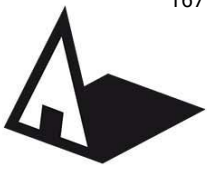

Универзитет у Београду
Архитектонски факултет

ОСНОВНЕ АКАДЕМСКЕ СТУДИЈЕ
АРХИТЕКТУРА
ИНТЕГРИСАНЕ АКАДЕМСКЕ СТУДИЈЕ
АРХИТЕКТУРА

школска година 2021/2022
СТУДИЈСКА ЦЕЛИНА С03



3Д Модел

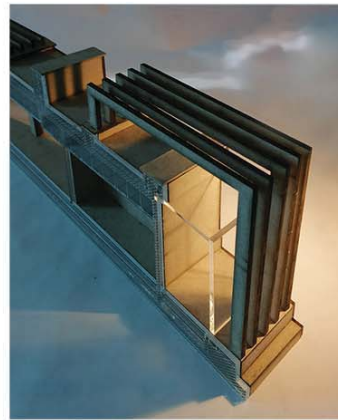

Макета пресека

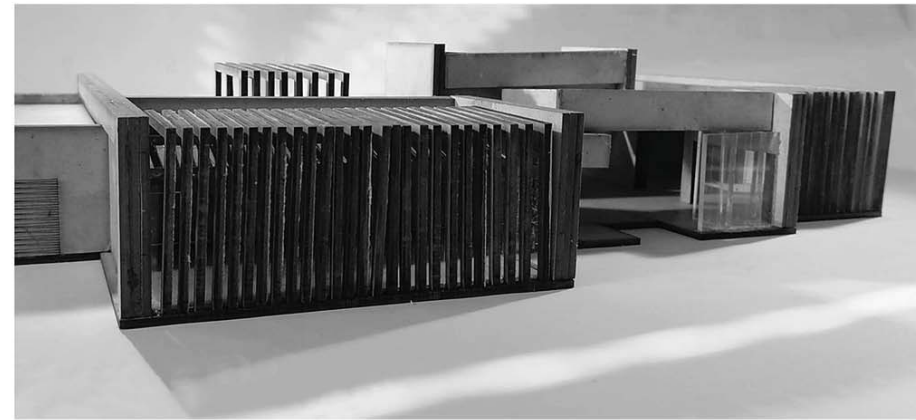

Макета целине

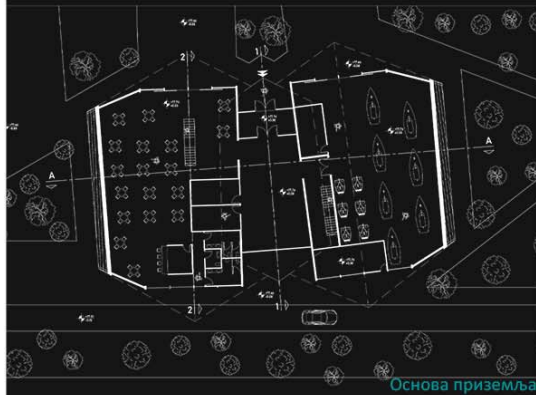

Основа приземља



Пресек 1-1

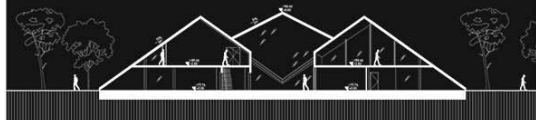

Пресек А-А

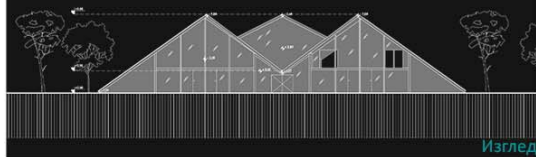

Изглед

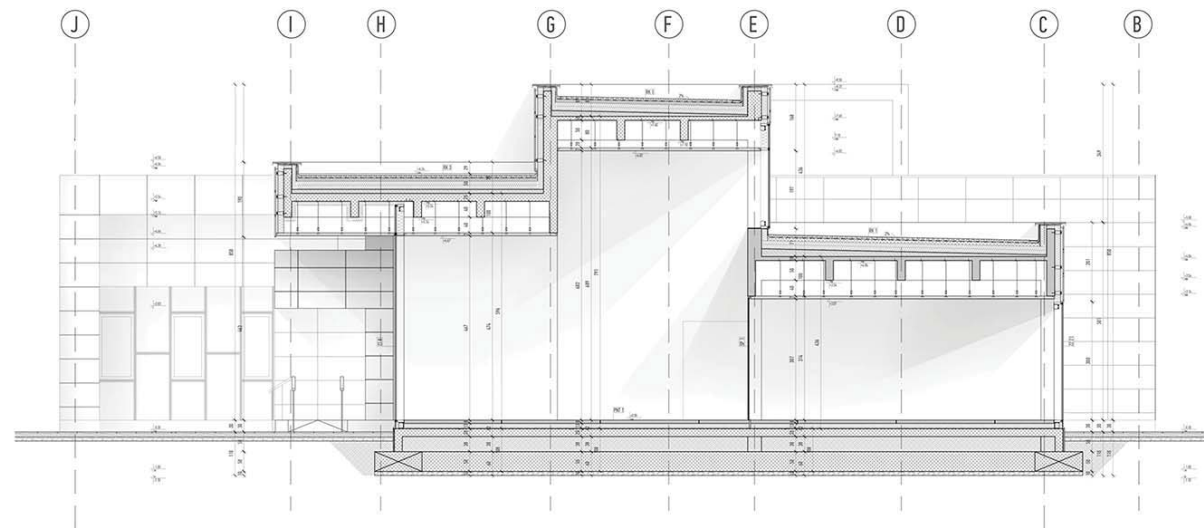
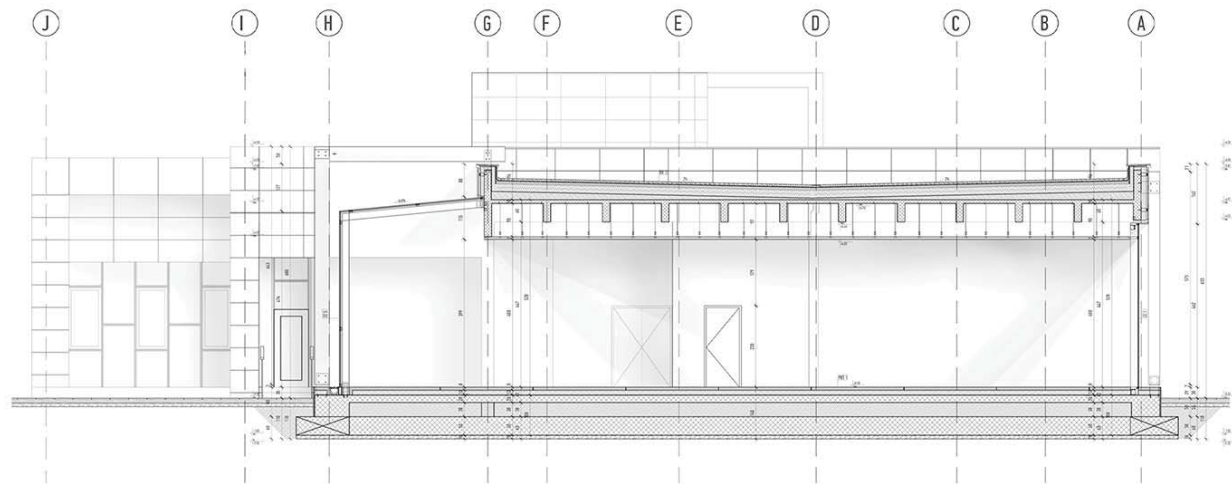

ЈЕДРИЛИЧАРСКИ КЛУБ - САВА

наставник:

проф. доц.
Љиљана Ђукановић
маст. инж. арх.
Исидора Илић
маст. арх.
Миодраг Манојловић

Димитрије Поповић
2019/11236

Пресеци ПРОЈЕКАТ С03А

Зд модел



деталј

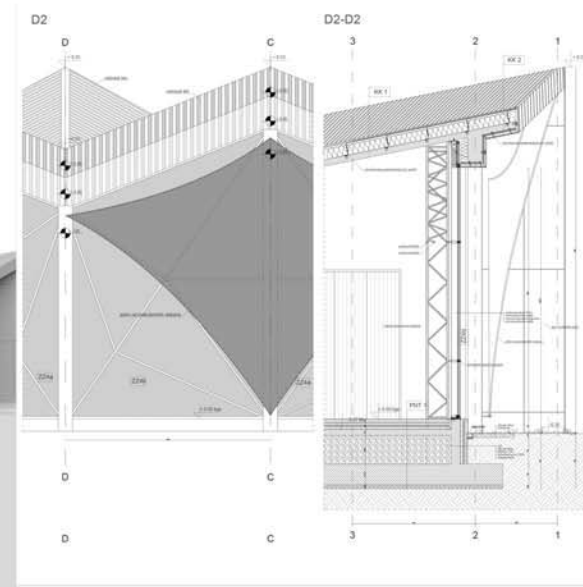

Универзитет у Београду
Архитектонски факултет

ОСНОВНЕ АКАДЕМСКЕ СТУДИЈЕ
АРХИТЕКТУРА
ИНТЕГРИСАНЕ АКАДЕМСКЕ СТУДИЈЕ
АРХИТЕКТУРА

школска година 2021/2022
СТУДИЈСКА ЦЕЛИНА С03

основа приземља

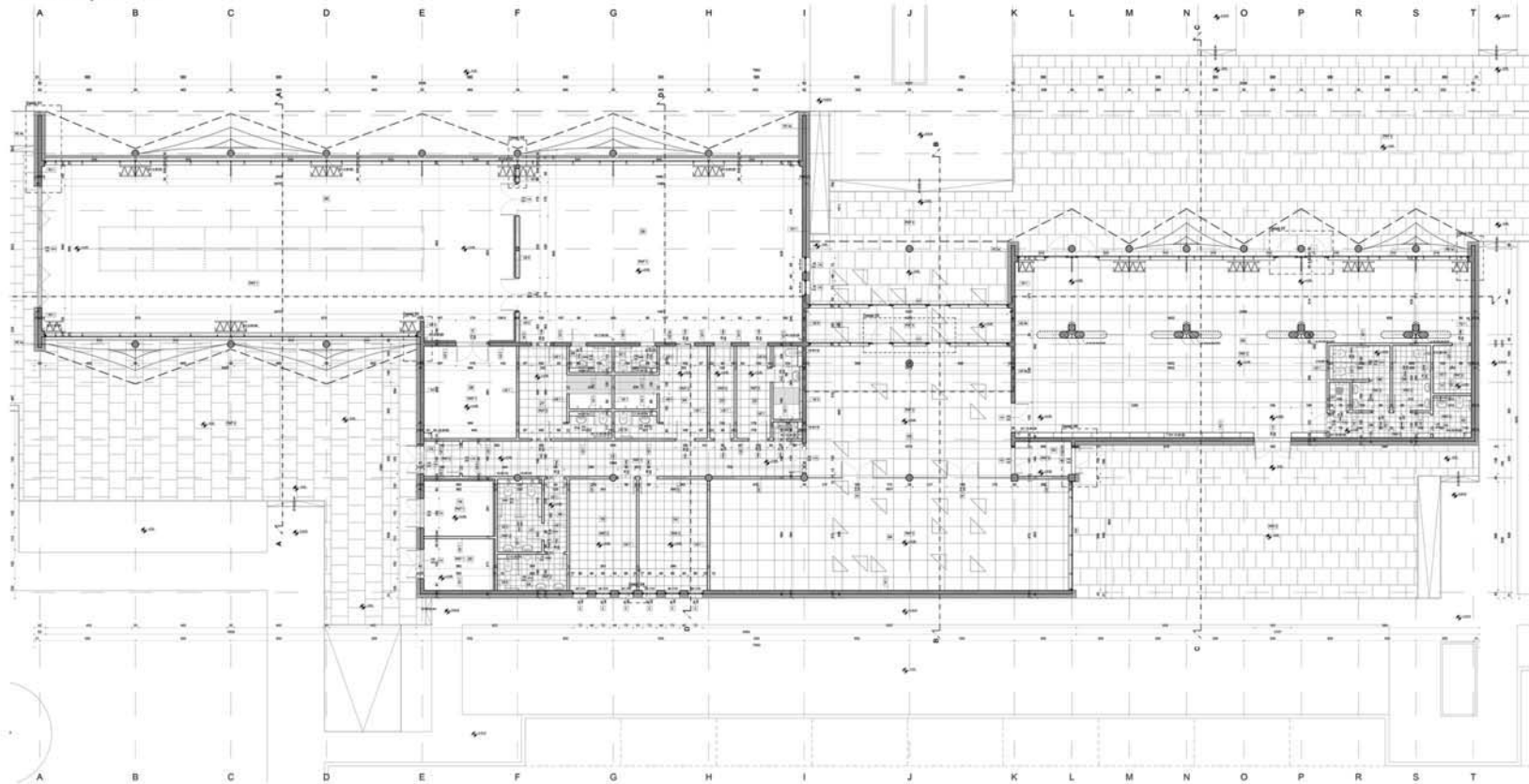

ЈЕДРИЛИЧАРСКИ
КЛУБ - САВА

наставник:

в. професор
Љиљана Ђукановић

маст. инж. арх. Исидора Илић
асистент

Мидораг Манојловић,
демонстратор

ЈАНА РАДОЈА
11051/2019

ПРОЈЕКАТ С03А

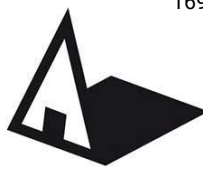

Универзитет у Београду
 Архитектонски факултет
 ОСНОВНЕ АКАДЕМСКЕ СТУДИЈЕ
 АРХИТЕКТУРА
 ИНТЕГРИСАНЕ АКАДЕМСКЕ СТУДИЈЕ
 АРХИТЕКТУРА
 школска година 2021/2022
 СТУДИЈСКА ЦЕЛИНА С03

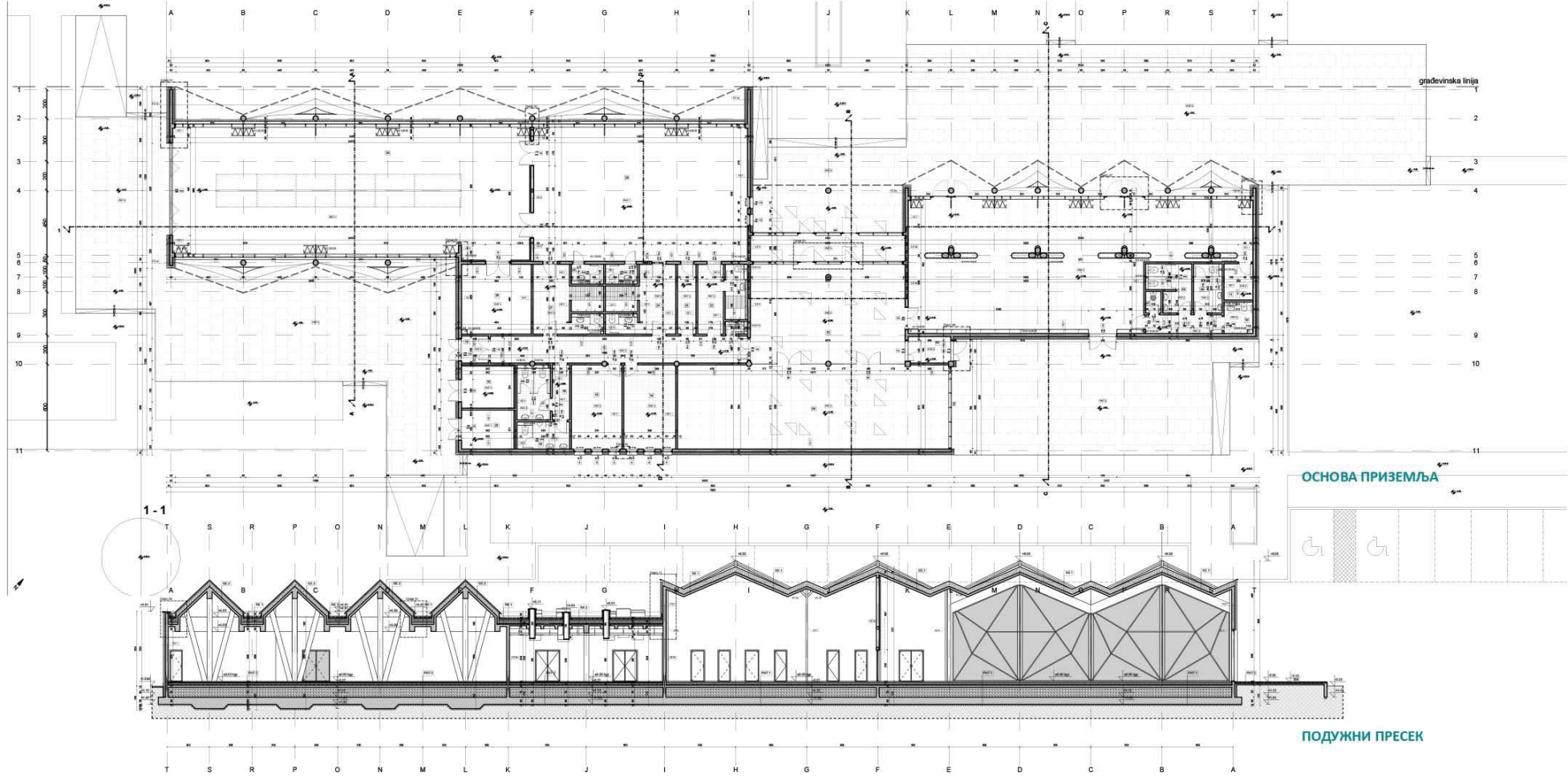

3D МОДЕЛ

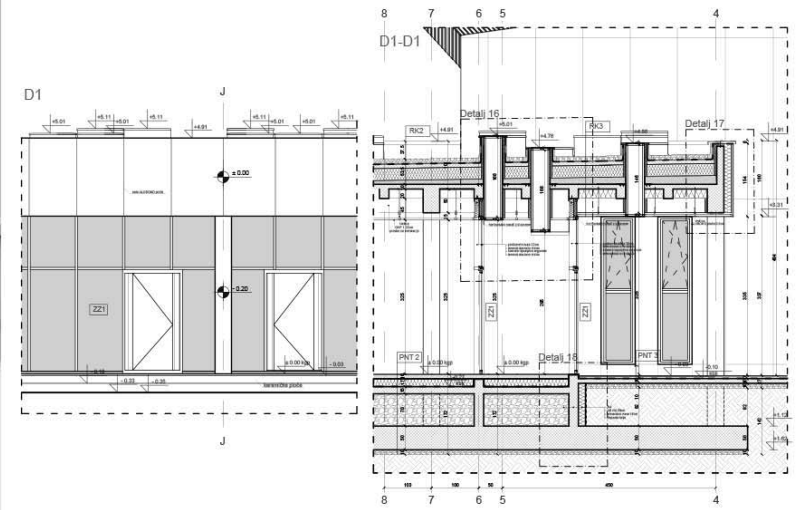

ЈЕДРИЛИЧАРСКИ КЛУБ - САВА

наставник:
 др Љиљана Ђукановић,
 в.проф.
 мастр.инж.арх. ИСИДОРА ИЛИЋ
 асистент
 МИОДРАГ МАНОЈЛОВИЋ
 демонстратор

БУРЂА РАДЕНКОВИЋ
2019/11050

ПРОЈЕКАТ С03А

ДЕТАЉ

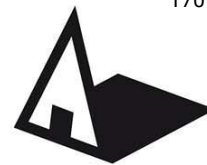

Универзитет у Београду
Архитектонски факултет

ОСНОВНЕ АКАДЕМСКЕ СТУДИЈЕ
АРХИТЕКТУРА
ИНТЕГРИСАНЕ АКАДЕМСКЕ СТУДИЈЕ
АРХИТЕКТУРА

школска година 2021/2022
СТУДИЈСКА ЦЕЛИНА С03

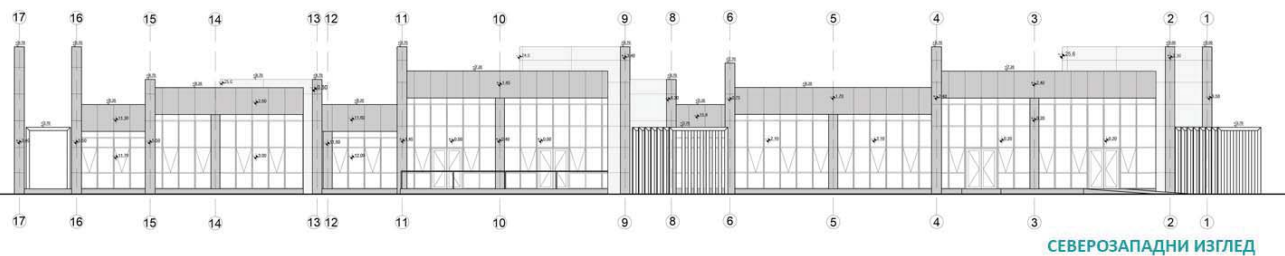

СЕВЕРЗАПАДНИ ИЗГЛЕД

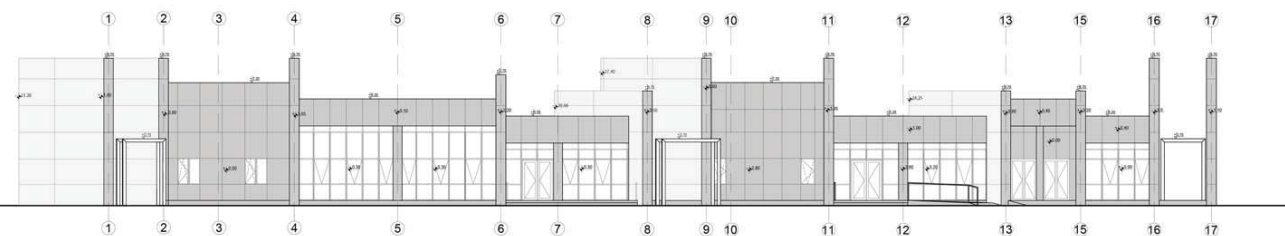
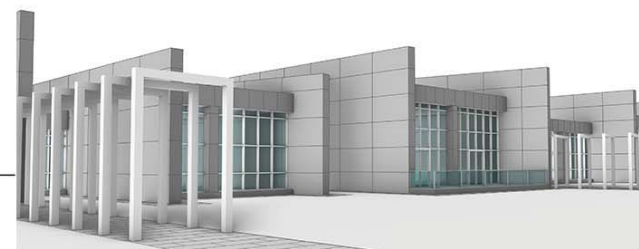

ЈУГОИСТОЧНИ ИЗГЛЕД

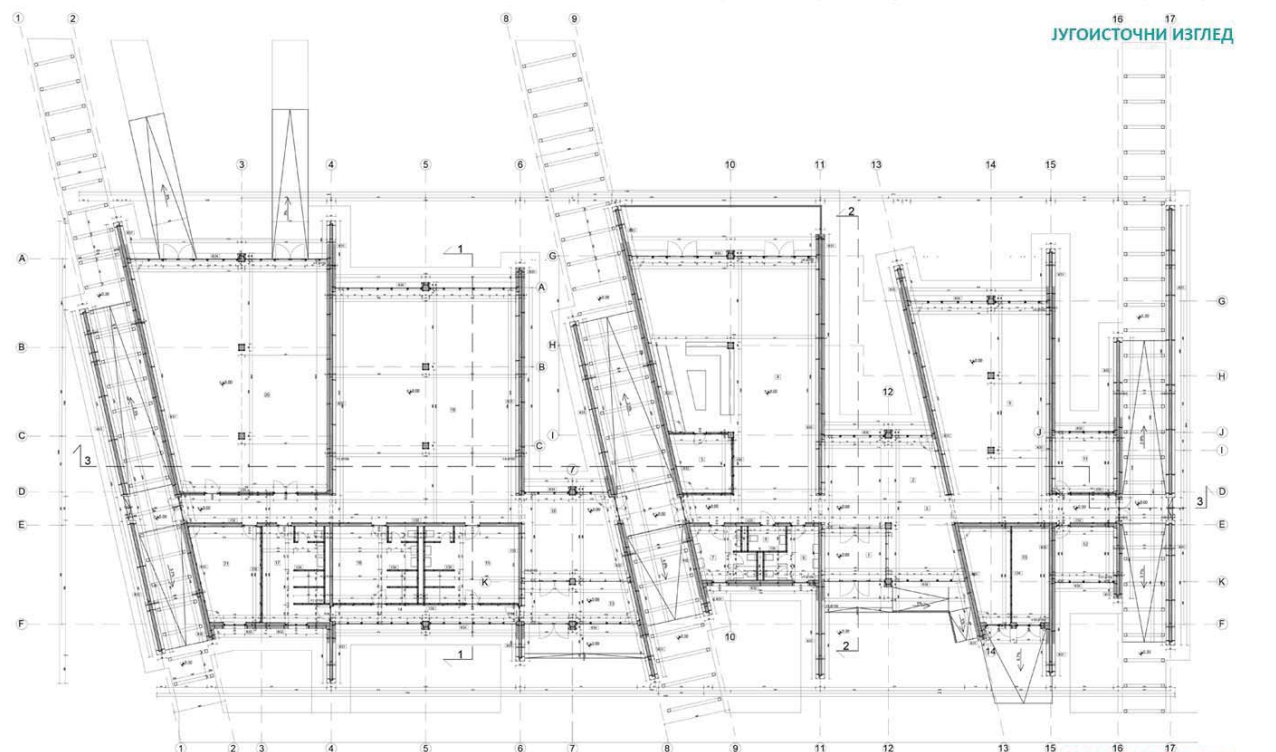

ОСНОВА ПРИЗЕМЉА

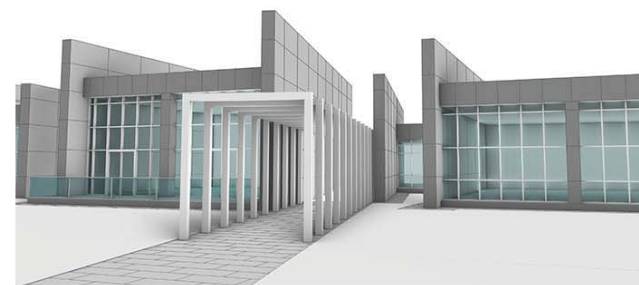

ЗД МОДЕЛ

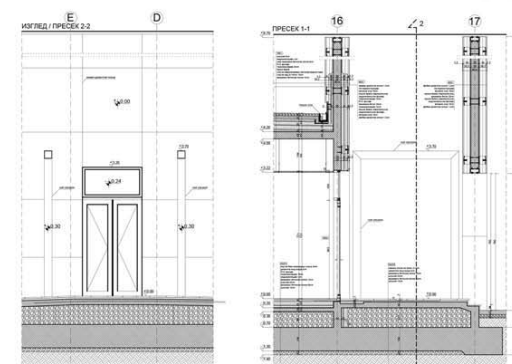

ЈЕДРИЛИЧАРСКИ
КЛУБ - САВА

наставник:

в. проф.
Љиљана Букановић

маст. инж. арх.
Исидора Илић

маст. инж. арх.
Миодраг Манојловић

ТИЈАНА ПАВЛОВИЋ
2019_11105
САРА ФИЛИПОВИЋ
2019_11108
ИВАНА РАКОВИЋ
2019_11106

ПРОЈЕКАТ С03А

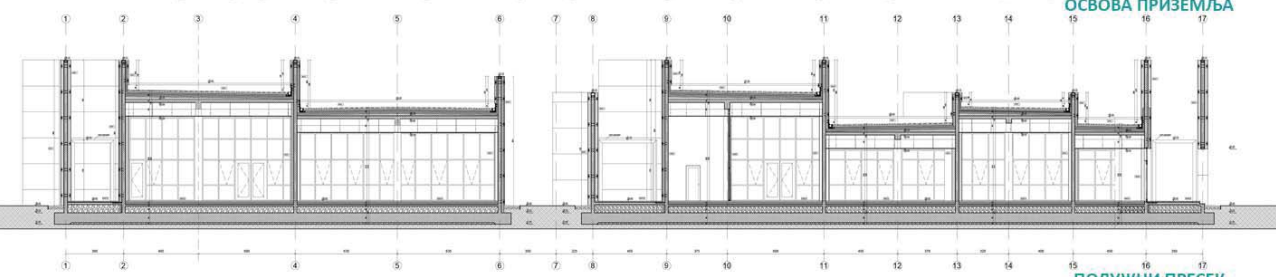

ПОДУЖНИ ПРЕСЕК

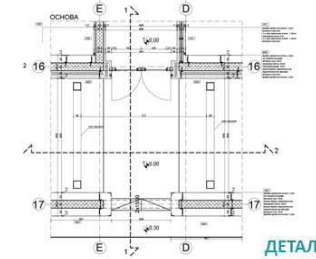

ДЕТАЉ

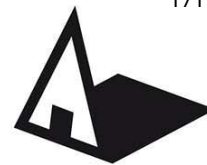

Универзитет у Београду
Архитектонски факултет

ОСНОВНЕ АКАДЕМСКЕ СТУДИЈЕ
АРХИТЕКТУРА
ИНТЕГРИСАНЕ АКАДЕМСКЕ СТУДИЈЕ
АРХИТЕКТУРА

школска година 2021/2022
СТУДИЈСКА ЦЕЛИНА С03

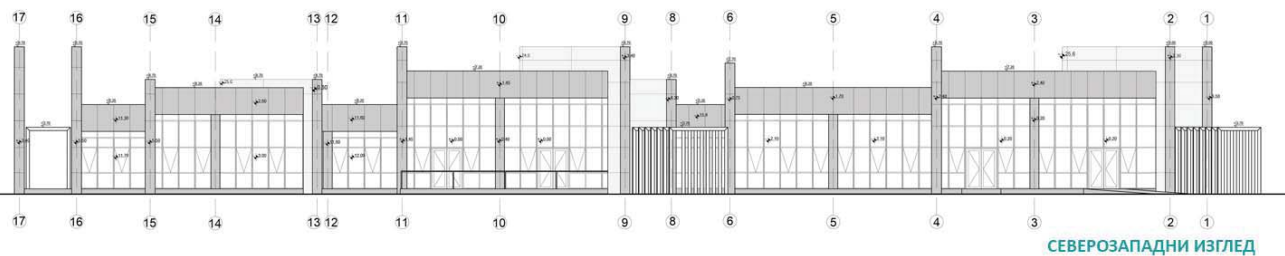

СЕВЕРОЗАПАДНИ ИЗГЛЕД

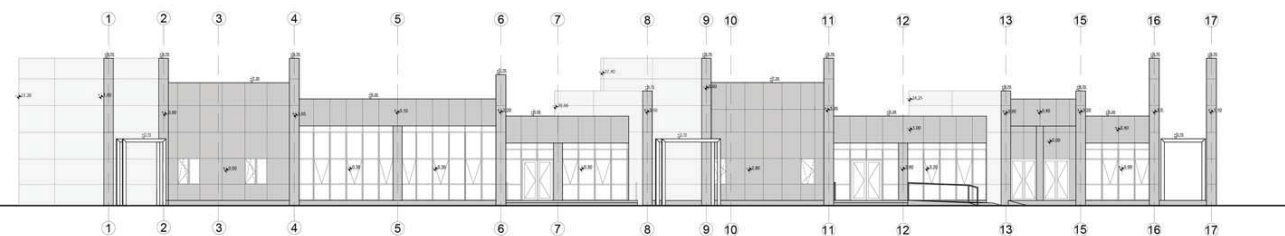
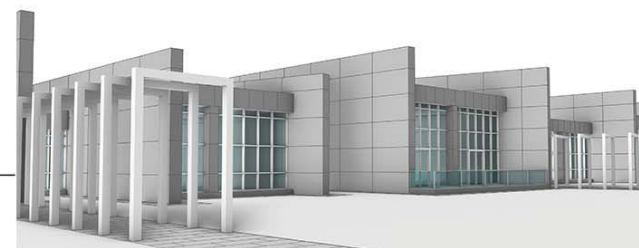

ЈУГОИСТОЧНИ ИЗГЛЕД

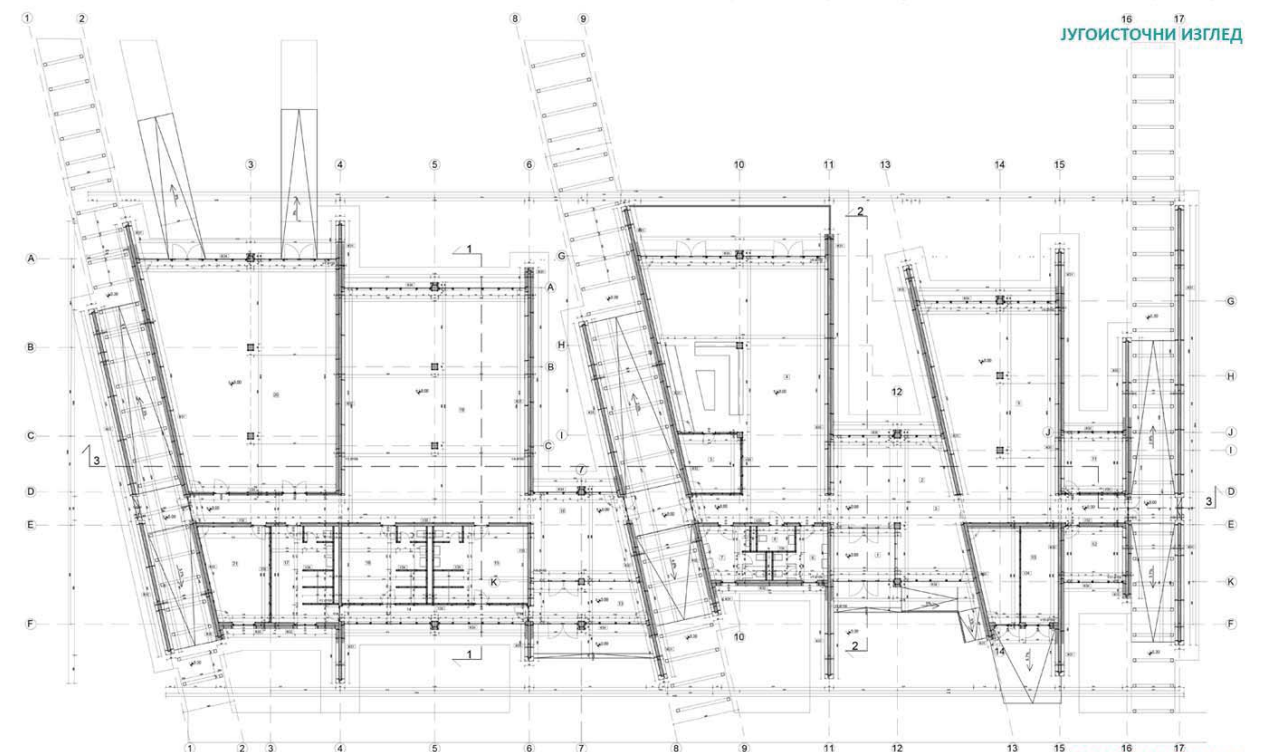

ОСНОВА ПРИЗЕМЉА

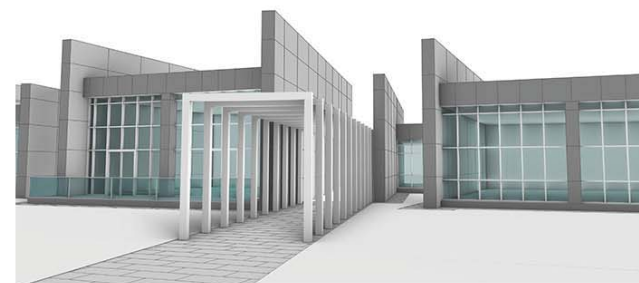

ЗД МОДЕЛ

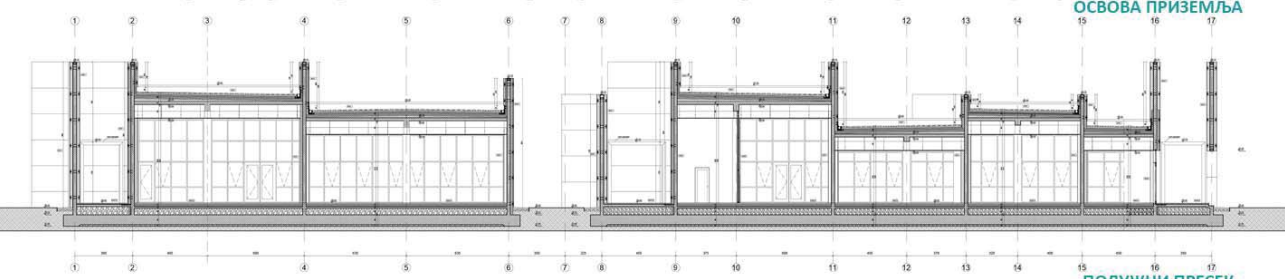

ПОДУЖНИ ПРЕСЕК

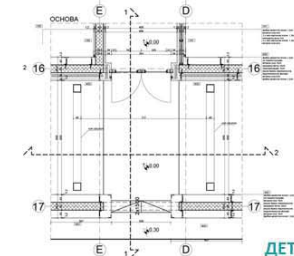
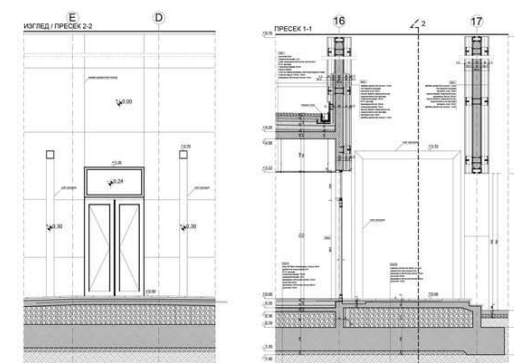

ДЕТАЉ

ЈЕДРИЛИЧАРСКИ
КЛУБ - САВА

наставник:

в. проф.
Љиљана Букановић

маст. инж. арх.
Исидора Илић

маст. инж. арх.
Миодраг Манојловић

ТИЈАНА ПАВЛОВИЋ
2019_11105
САРА ФИЛИПОВИЋ
2019_11108
ИВАНА РАКОВИЋ
2019_11106

ПРОЈЕКАТ С03А

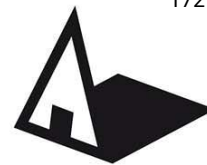

Универзитет у Београду
Архитектонски факултет

ОСНОВНЕ АКАДЕМСКЕ СТУДИЈЕ
АРХИТЕКТУРА
ИНТЕГРИСАНЕ АКАДЕМСКЕ СТУДИЈЕ
АРХИТЕКТУРА

школска година 2021/2022
СТУДИЈСКА ЦЕЛИНА С03

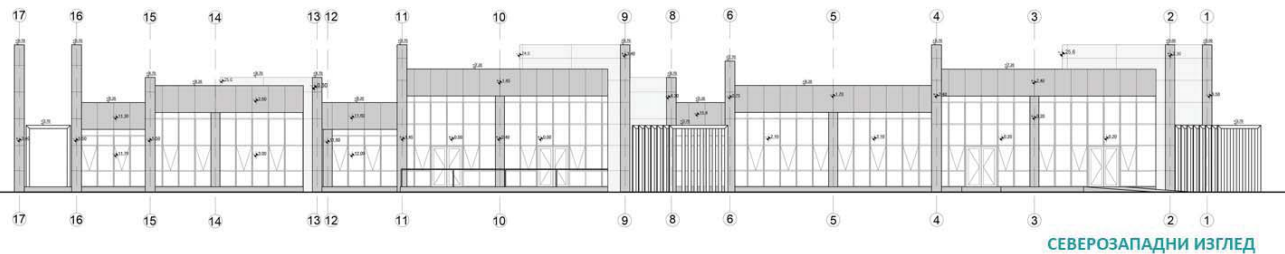

СЕВЕРОЗАПАДНИ ИЗГЛЕД

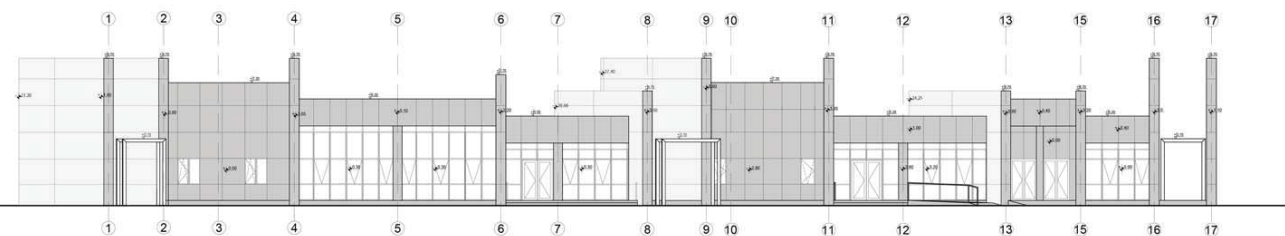
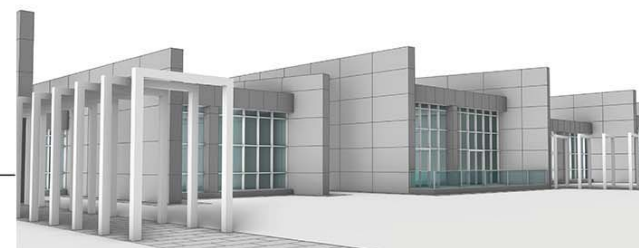

ЈУГОИСТОЧНИ ИЗГЛЕД

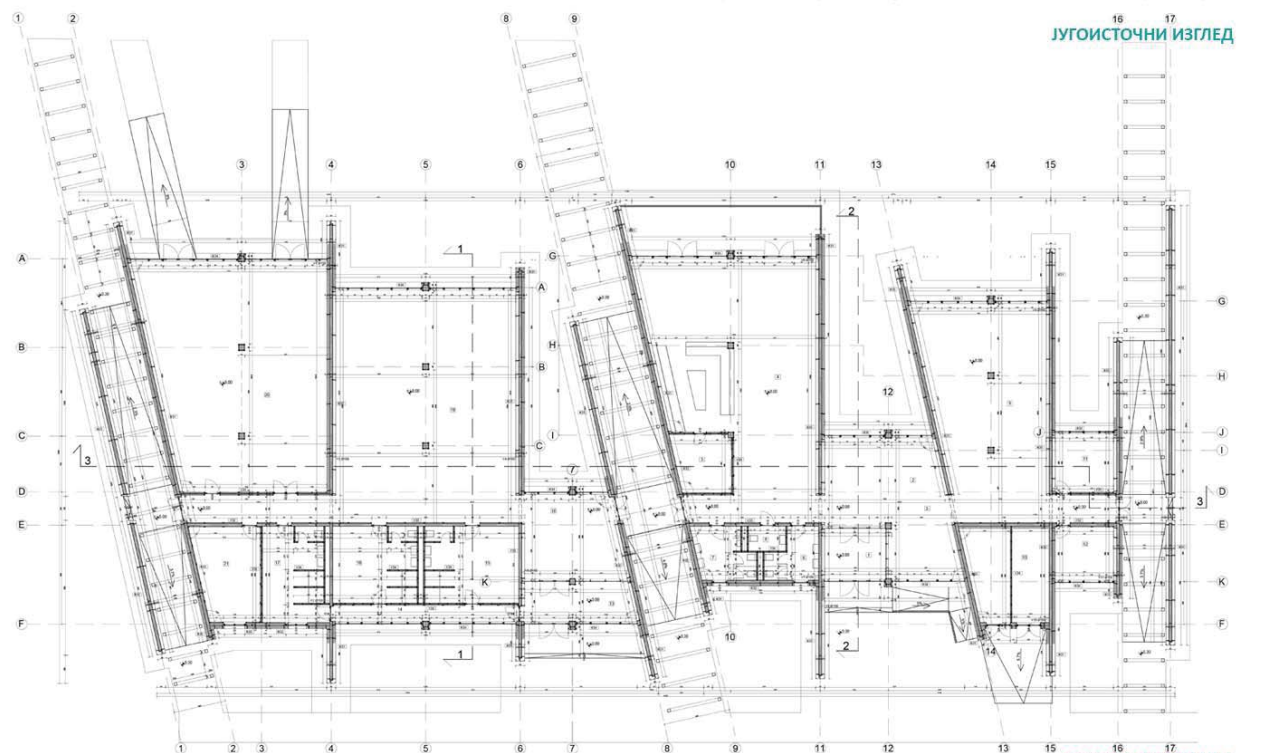

ОСНОВА ПРИЗЕМЉА

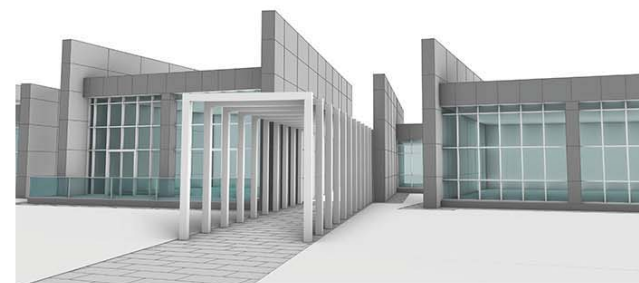

ЗД МОДЕЛ

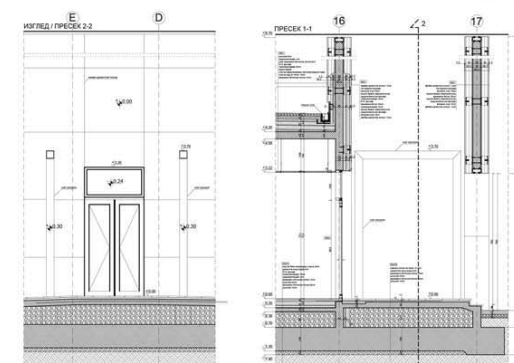

ЈЕДРИЛИЧАРСКИ
КЛУБ - САВА

наставник:

в. проф.
Љиљана Букановић

маст. инж. арх.
Исидора Илић

маст. инж. арх.
Миодраг Манојловић

ТИЈАНА ПАВЛОВИЋ
2019_11105
САРА ФИЛИПОВИЋ
2019_11108
ИВАНА РАКОВИЋ
2019_11106

ПРОЈЕКАТ С03А

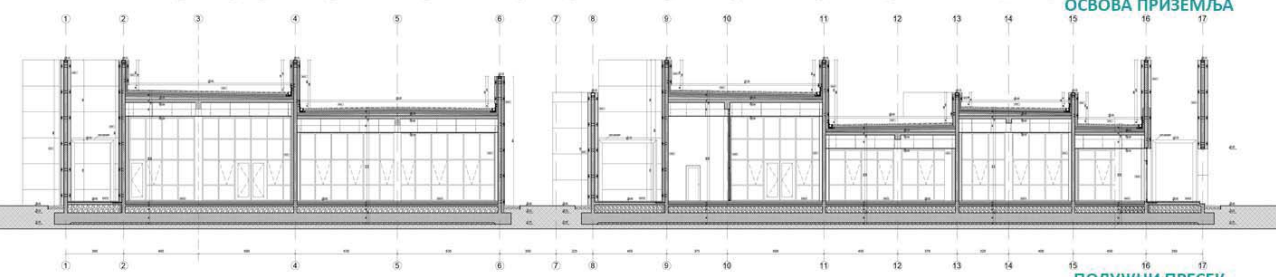

ПОДУЖНИ ПРЕСЕК

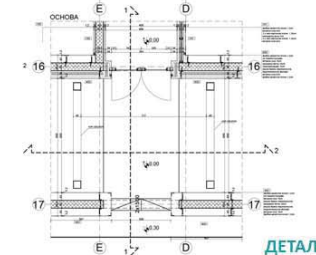

ДЕТАЉ



Универзитет у Београду
Архитектонски факултет

ИНТЕГРИСАНЕ АКАДЕМСКЕ СТУДИЈЕ
АРХИТЕКТУРА

школска година 2021/2022
СТУДИЈСКА ЦЕЛИНА С03

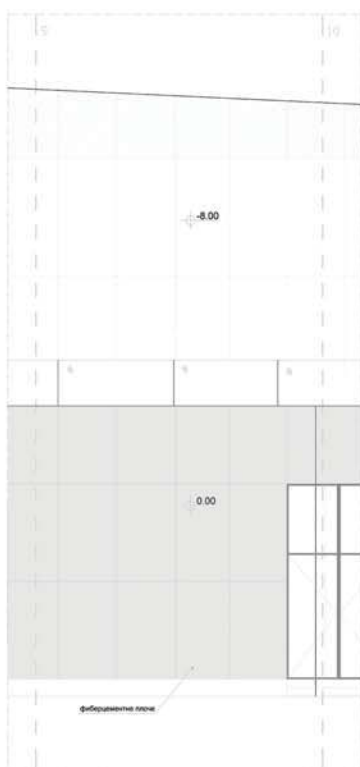

Детаљ изгледа

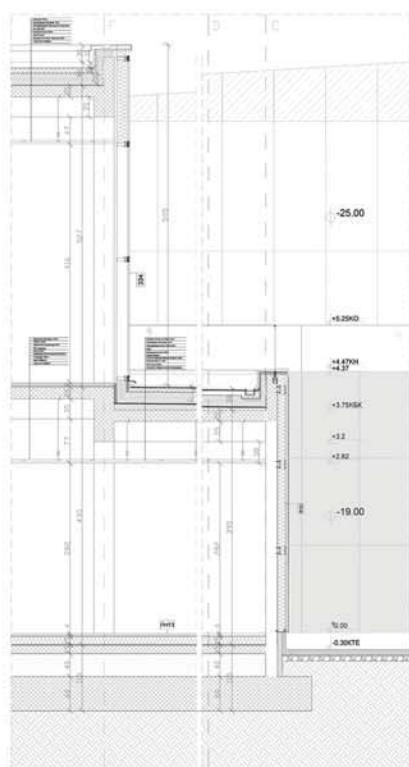

Детаљ пресека

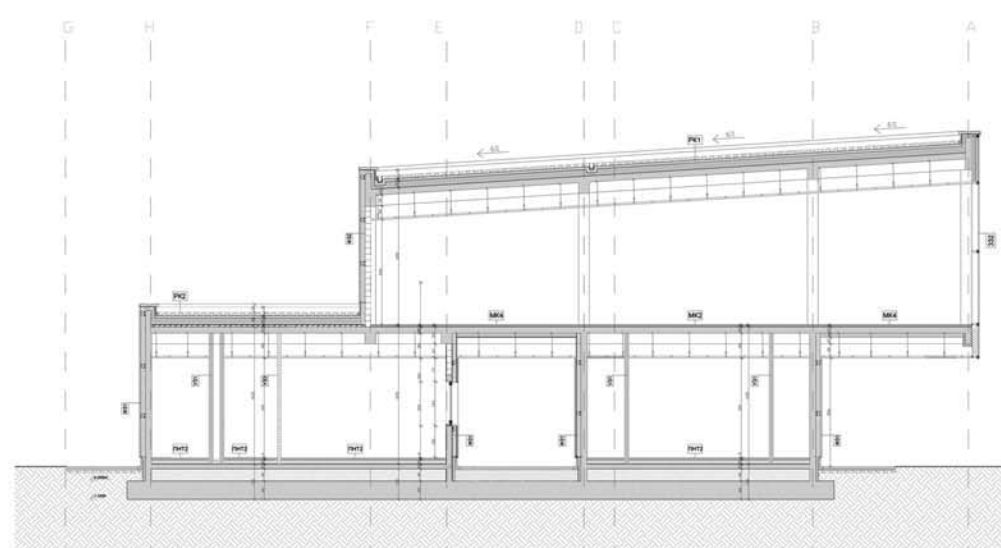

Пресек Д-Д

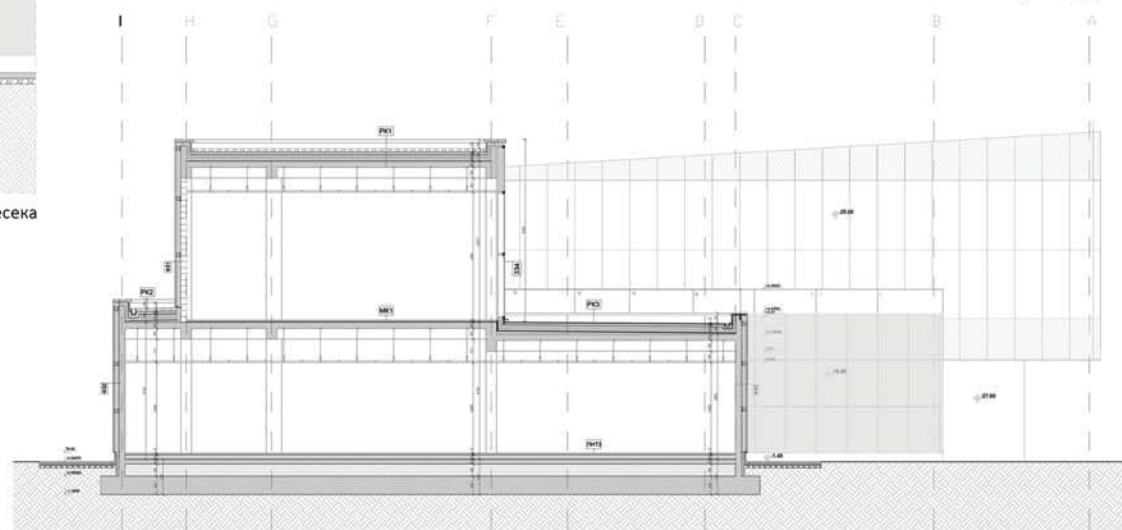

Пресек Ц-Ц



Слике макете

ЈЕДРИЛИЧАРСКИ
КЛУБ - САВА

наставник:

в. проф.
Љиљана Ђукановић
маст. инж. арх.
Исидора Илић
маст. инж. арх.
Миодраг Манојловић

ЈОВАНА ЂИРИЋ
12064/2019

ПРОЈЕКАТ С03А



Универзитет у Београду
Архитектонски факултет

OSNOVNE AKADEMSKE STUDIJE
ARHITEKTURA

школска година 2021/2022
СТУДИЈСКА ЦЕЛИНА C03

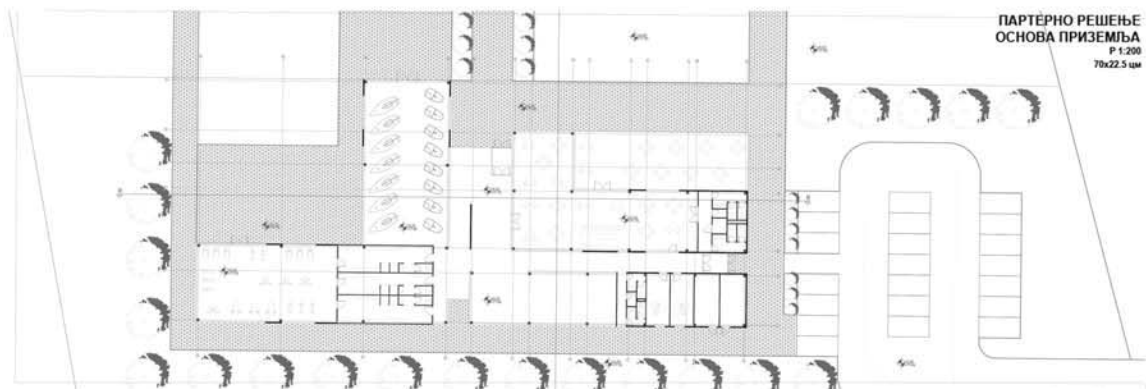

osnova prizemlja

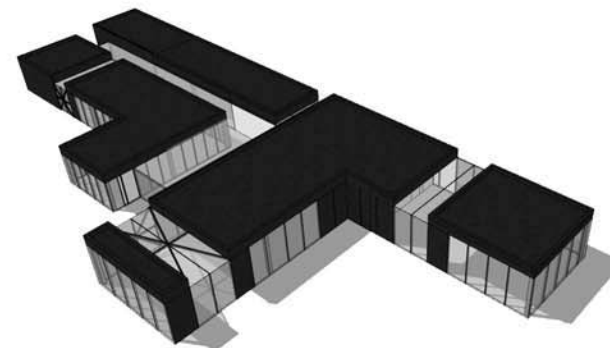

model

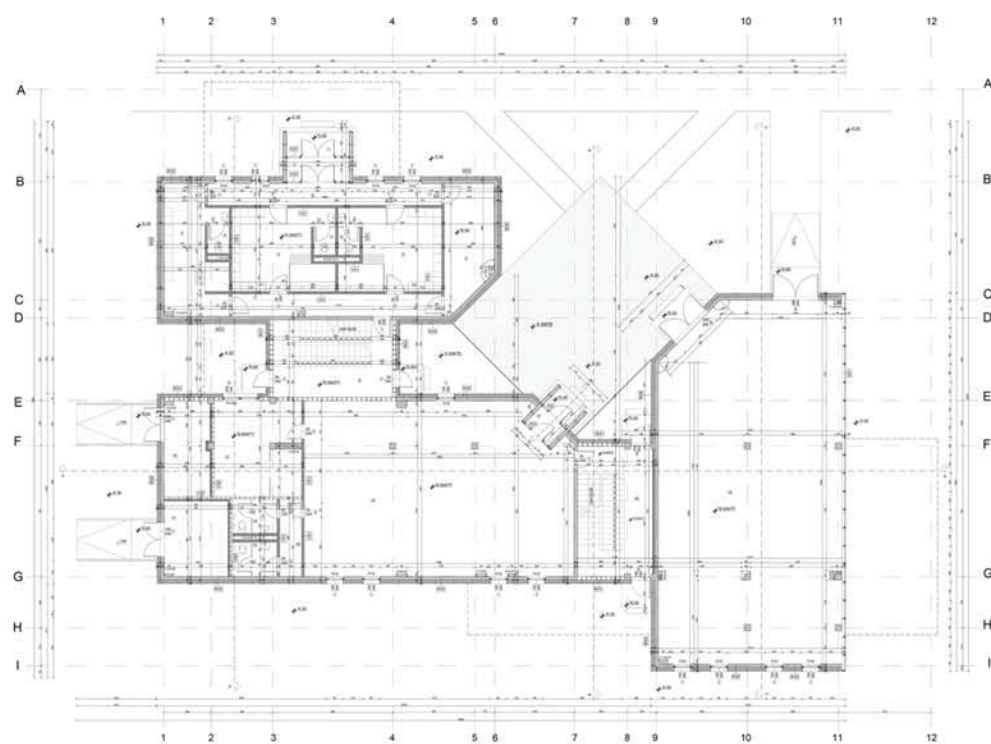

osnova prizemlja

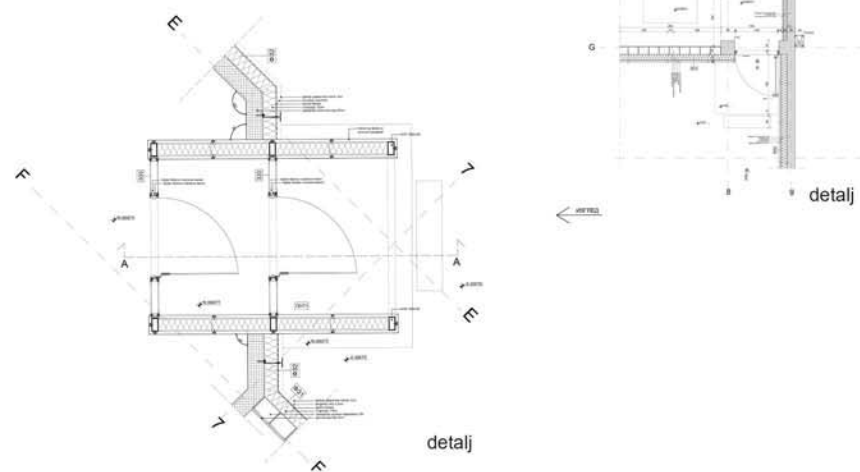
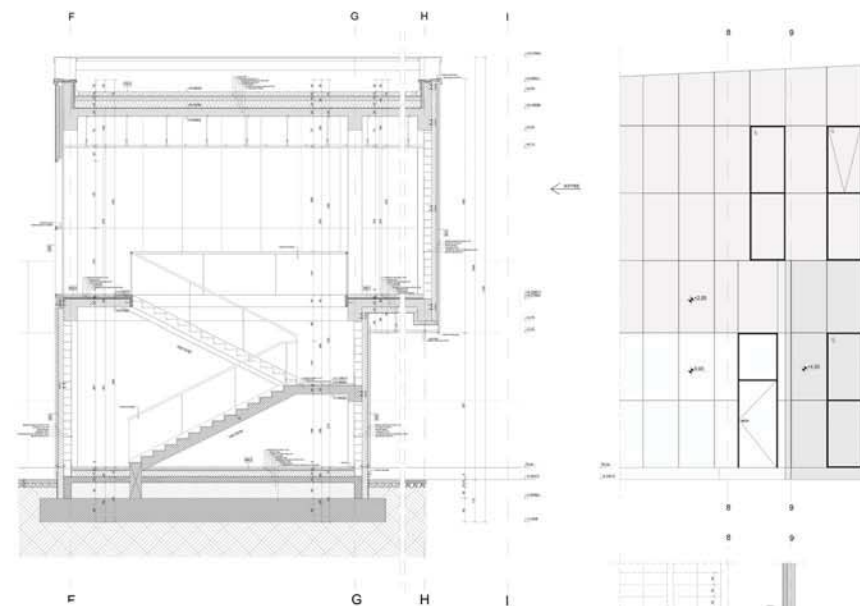

detalj

detalj

detalj

ЈЕДРИЛИЧАРСКИ КЛУБ
Бара Венеција, Београд

наставник:

ван. проф. Драган Марчетић,
руководилац предмета

доц. др Љиљана Ђукановић,
руководилац сале

асс. Исидора Илић,
сарадник у настави

Јована Николић,
2019_11202

ПРОЈЕКАТ 000xx

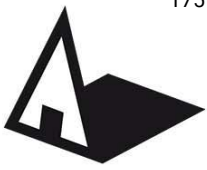

Универзитет у Београду
Архитектонски факултет

ОСНОВНЕ АКАДЕМСКЕ СТУДИЈЕ
АРХИТЕКТУРА
ИНТЕГРИСАНЕ АКАДЕМСКЕ СТУДИЈЕ
АРХИТЕКТУРА

школска година 2021/2022
СТУДИЈСКА ЦЕЛИНА С03

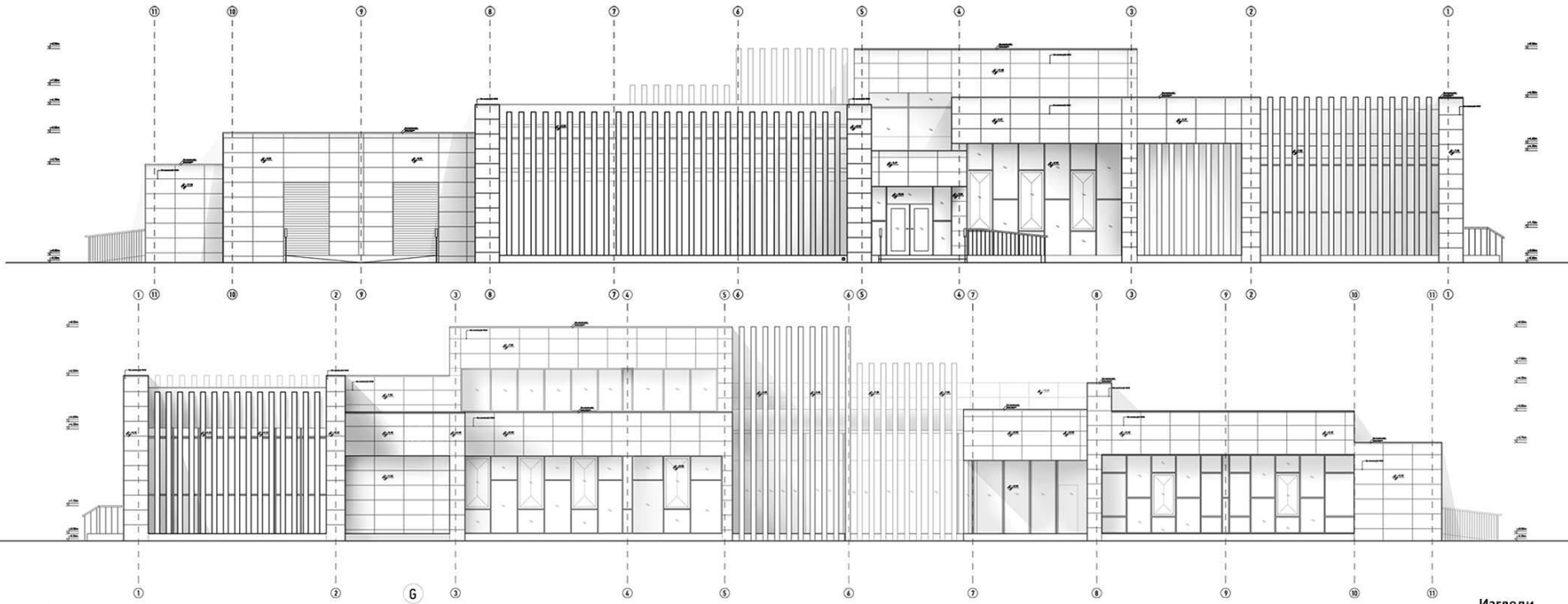

Изгледи

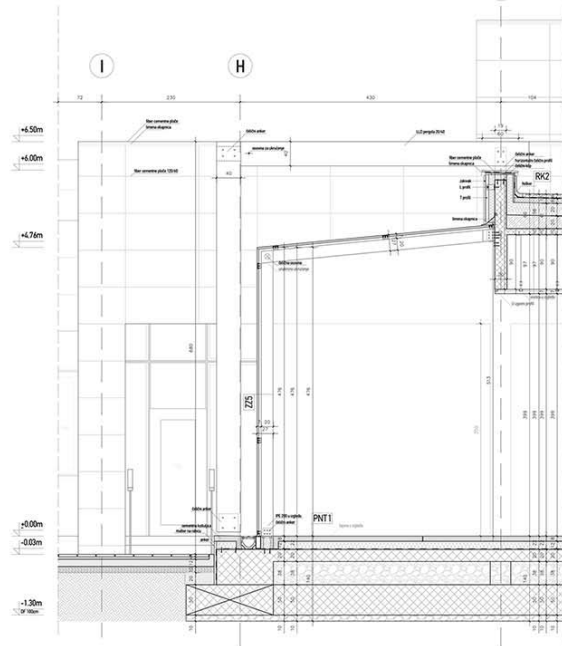

Индивидуални детаљ, пресек, изглед, основа

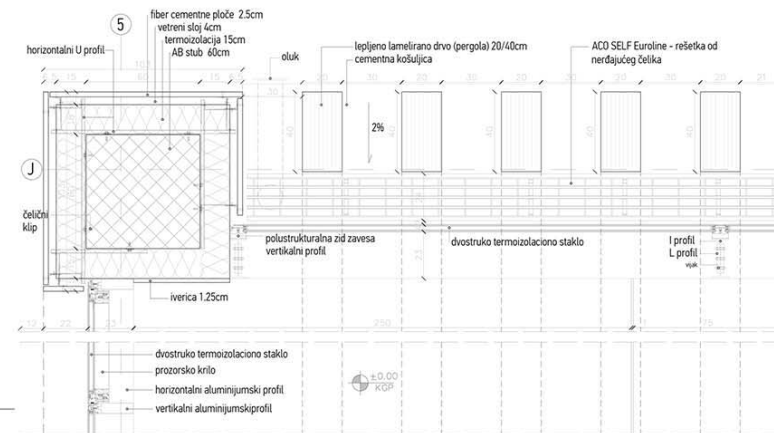
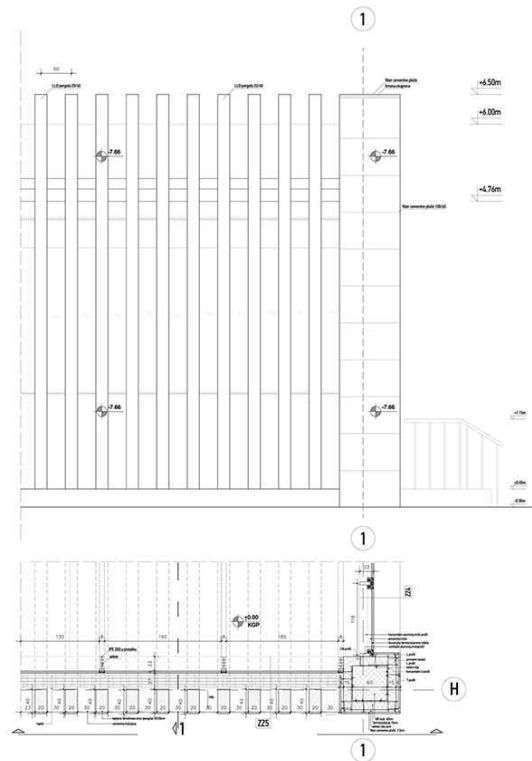

Детаљ основе

ЈЕДРИЛИЧАРСКИ
КЛУБ - САВА

наставник:
ван. проф. Драган Марчетић
руководилац предмета

доц. др Љиљана Ђукановић,
руководилац сале

асс. Исидора Илић,
сарадник у настави

демонстратор Миодраг
Манојловић

Кристина Петровић
2019/11088

ПРОЈЕКАТ С03А



Универзитет у Београду
Архитектонски факултет

ОСНОВНЕ АКАДЕМСКЕ СТУДИЈЕ
АРХИТЕКТУРА
ИНТЕГРИСАНЕ АКАДЕМСКЕ СТУДИЈЕ
АРХИТЕКТУРА

школска година 2021/2022
СТУДИЈСКА ЦЕЛИНА С03

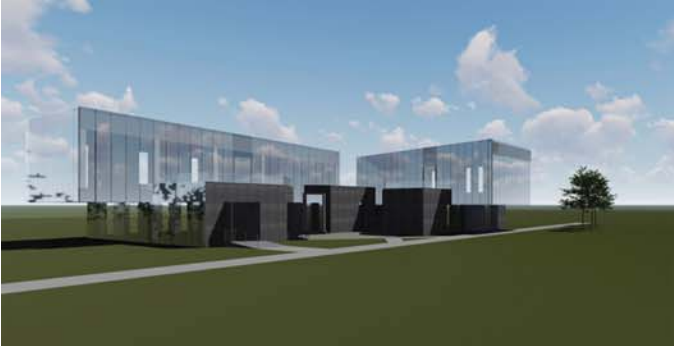

3д Модел

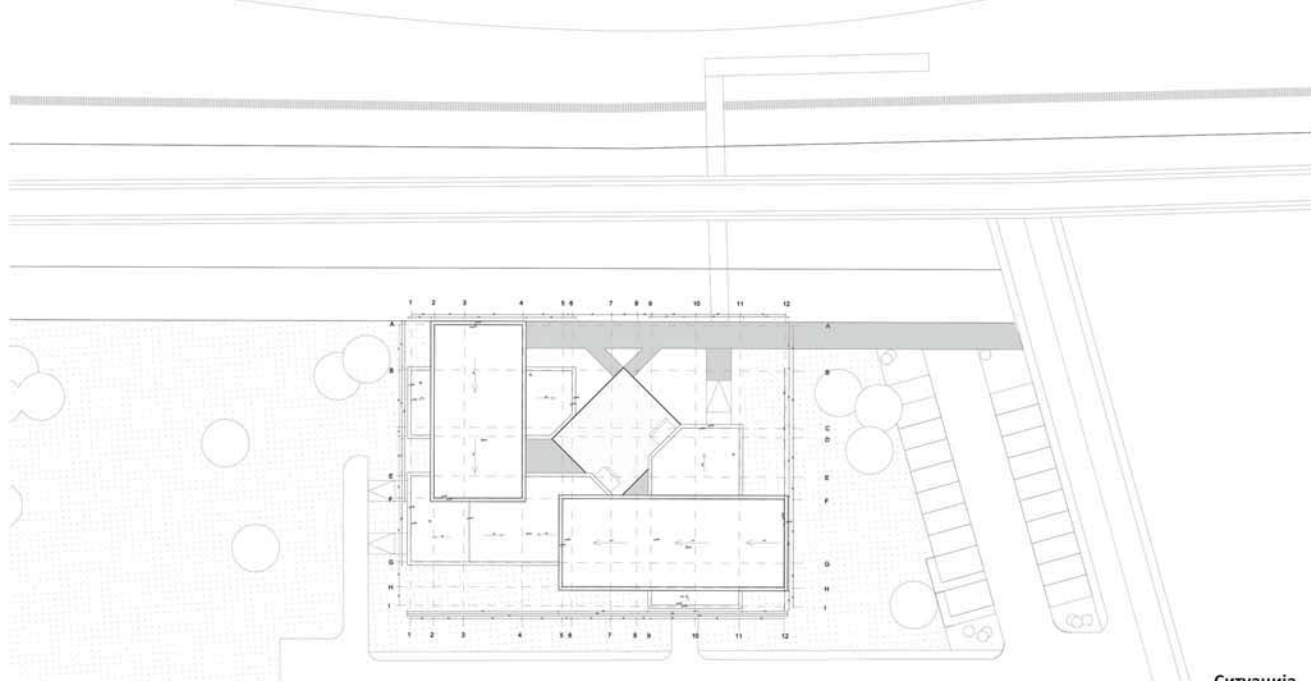

Ситуација

1 2 3 4 5 6 7 8 9 10 11 12

Секторски изглед

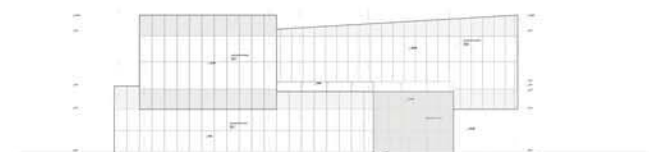

Секторски изглед

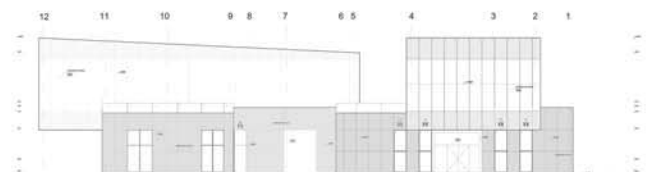

Дуговидни изглед

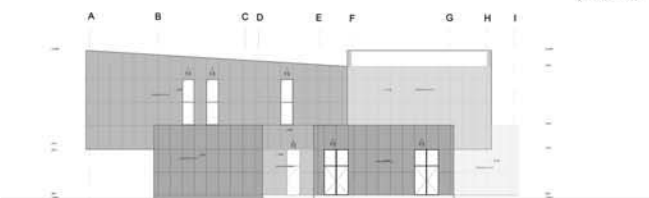

Дуговидни изглед

1 2 3 4 5 6 7 8 9 10 11 12

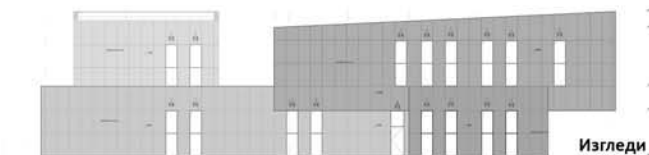

Изгледи

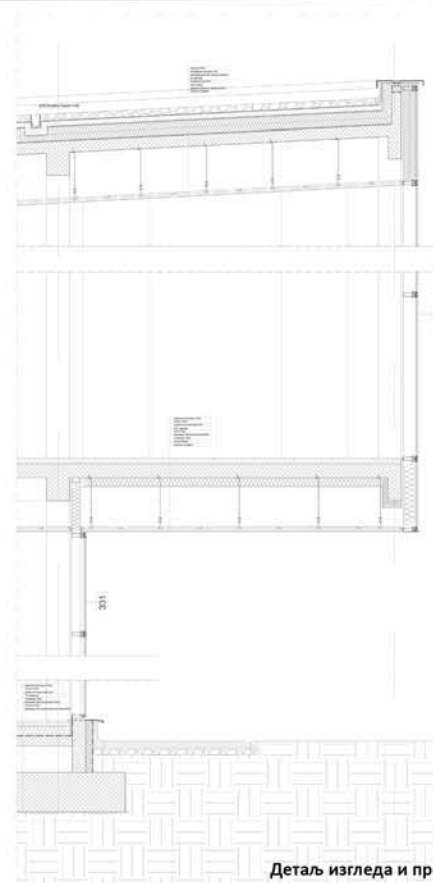
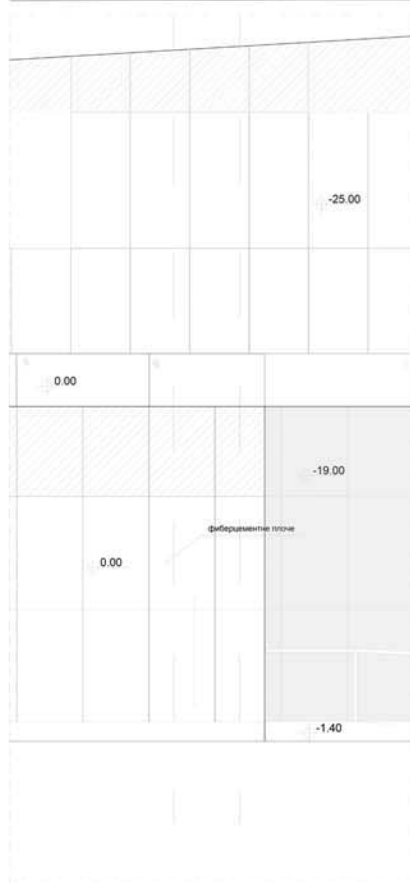

Детаљ изгледа и пресека

+10.700Н
+10.40
+9.870КК
+9.42
+9.00



+4.390П
+4.290К
+3.72
+3.42



0.00
-0.30КТЕ
-0.500КК
-1.100К



Фотографије макете

ЈЕДРИЛИЧАРСКИ
КЛУБ - САВА

наставник:

др Љиљана Ђукановић,
в.проф

маст. инж. арх.
Исидора Илић

м.арх Миодраг Манојловић,
демонстратор

Марија Дракулић
2019/12048

ПРОЈЕКАТ С03А



Универзитет у Београду
Архитектонски факултет

ОСНОВНЕ АКАДЕМСКЕ СТУДИЈЕ
АРХИТЕКТУРА
ИНТЕГРИСАНЕ АКАДЕМСКЕ СТУДИЈЕ
АРХИТЕКТУРА

школска година 2021/2022
СТУДИЈСКА ЦЕЛИНА С03



3Д модел



3Д модел

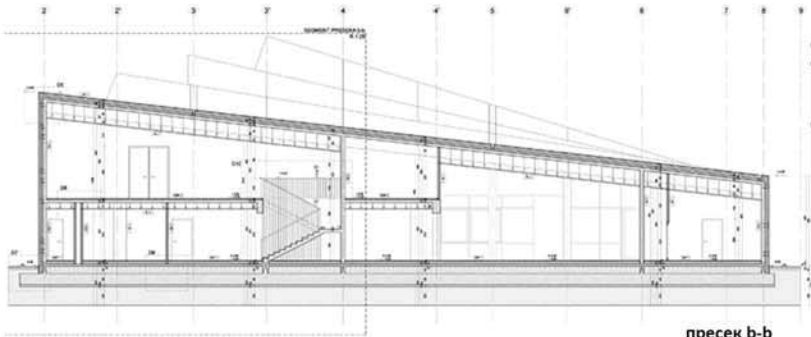

пресек b-b

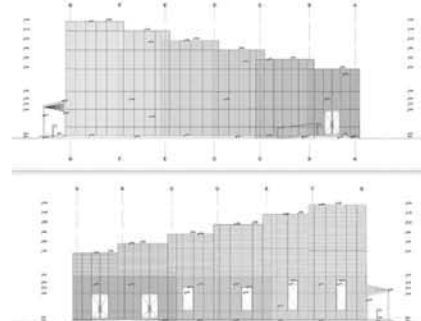

попечни изгледи

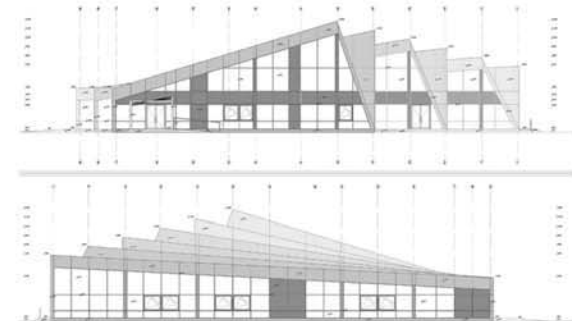

подушни изгледи

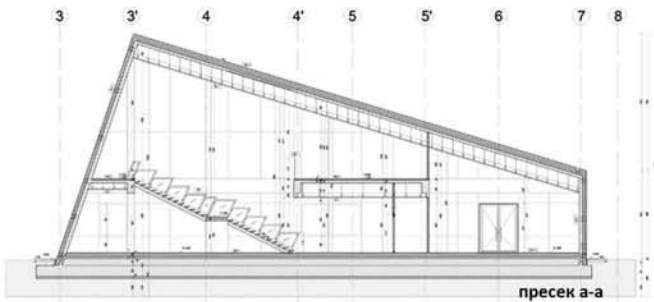

пресек a-a

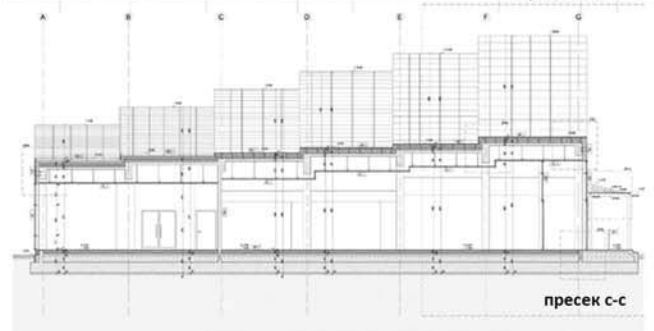

пресек c-c

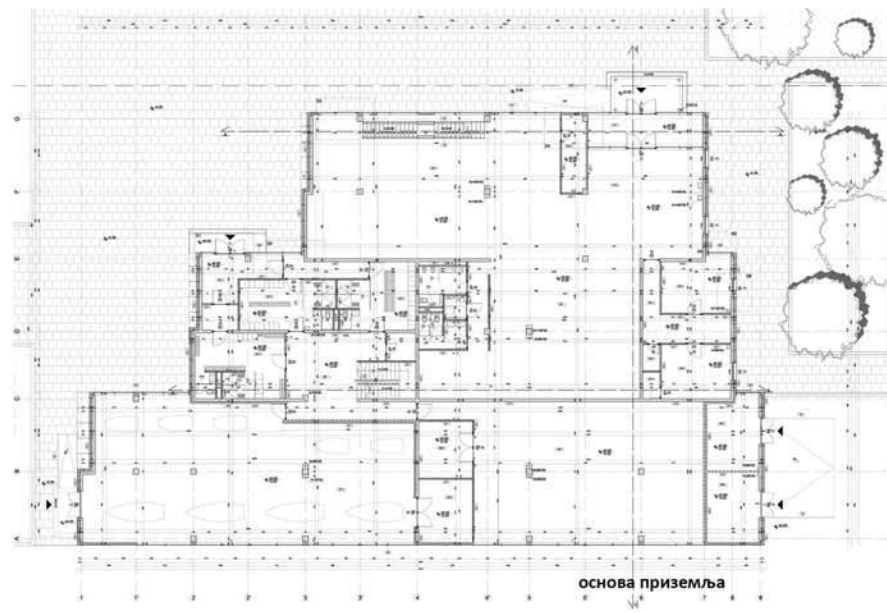

основа приземља

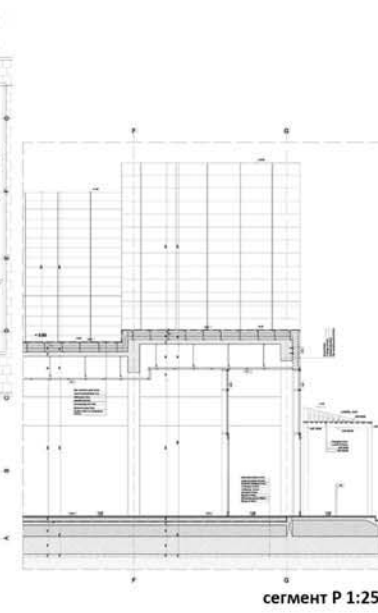

сегмент P 1:25

ЈЕДРИЛИЧАРСКИ КЛУБ - САВА

наставник:
др ЉИЉАНА БУКАНОВИЋ,
в. проф.

маст. инж. арх. ИСИДОРА ИЛИЋ,
асистент
МИОДРАГ МАНОЛОВИЋ,
демонстратор

Ружица Тошић
2019/11112
Марија Толић,
2019/11054
Тамара Симовић,
2019/11184

ПРОЈЕКАТ С03А



Универзитет у Београду
Архитектонски факултет

ОСНОВНЕ АКАДЕМСКЕ СТУДИЈЕ
АРХИТЕКТУРА
ИНТЕГРИСАНЕ АКАДЕМСКЕ СТУДИЈЕ
АРХИТЕКТУРА

школска година 2021/2022
СТУДИЈСКА ЦЕЛИНА С03



3Д модел



3Д модел

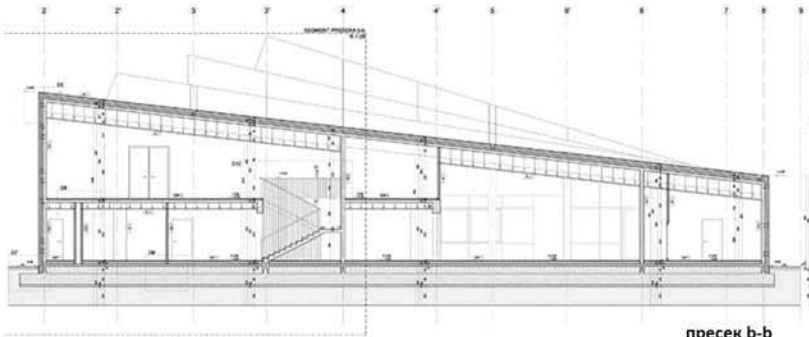

пресек b-b

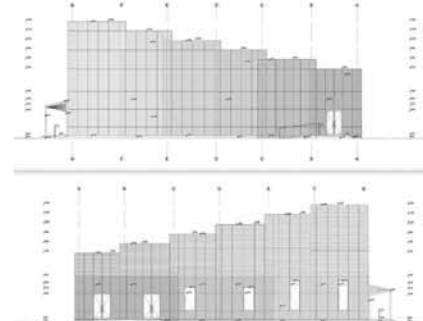

попечни изгледи

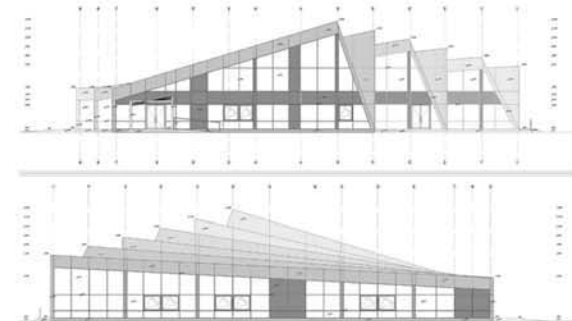

подушни изгледи

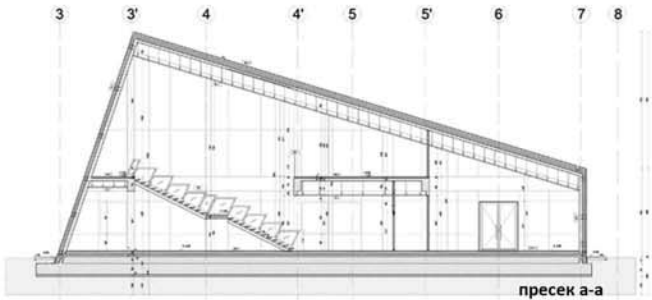

пресек a-a

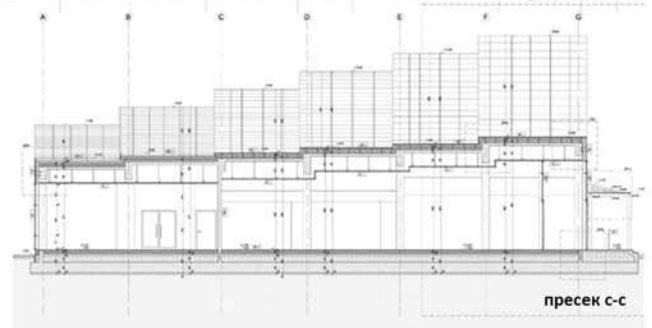

пресек c-c

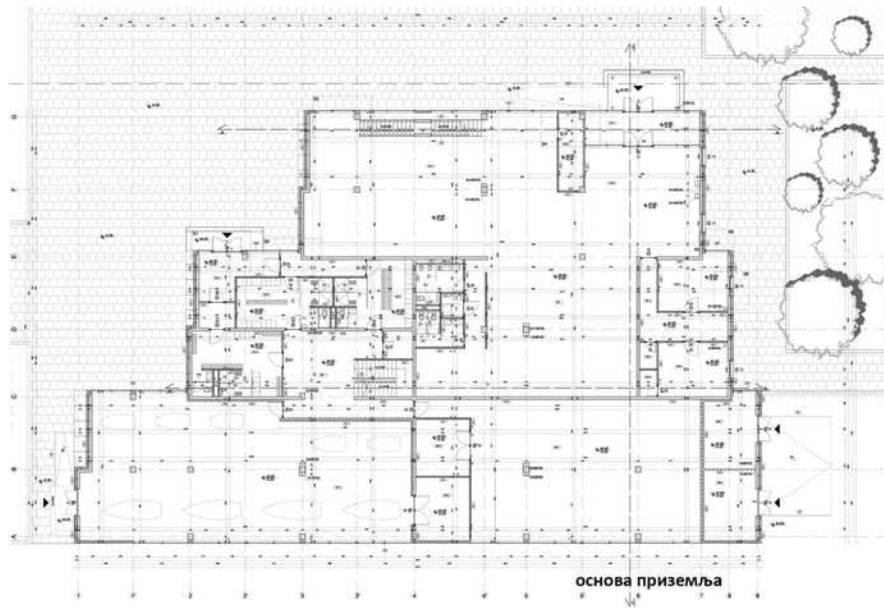

основа приземља

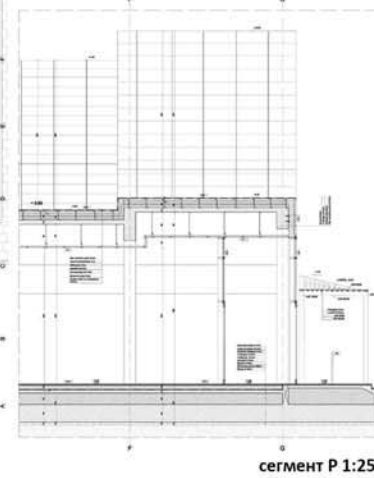

сегмент P 1:25

ЈЕДРИЛИЧАРСКИ КЛУБ - САВА

наставник:
др ЉИЉАНА БУКАНОВИЋ,
в. проф.

маст. инж. арх. ИСИДОРА ИЛИЋ,
асистент
МИОДРАГ МАНОЛОВИЋ,
демонстратор

Ружица Тошић
2019/11112
Марија Толић,
2019/11054
Тамара Симовић,
2019/11184

ПРОЈЕКАТ С03А



Универзитет у Београду
Архитектонски факултет

ОСНОВНЕ АКАДЕМСКЕ СТУДИЈЕ
АРХИТЕКТУРА
ИНТЕГРИСАНЕ АКАДЕМСКЕ СТУДИЈЕ
АРХИТЕКТУРА

школска година 2021/2022
СТУДИЈСКА ЦЕЛИНА С03

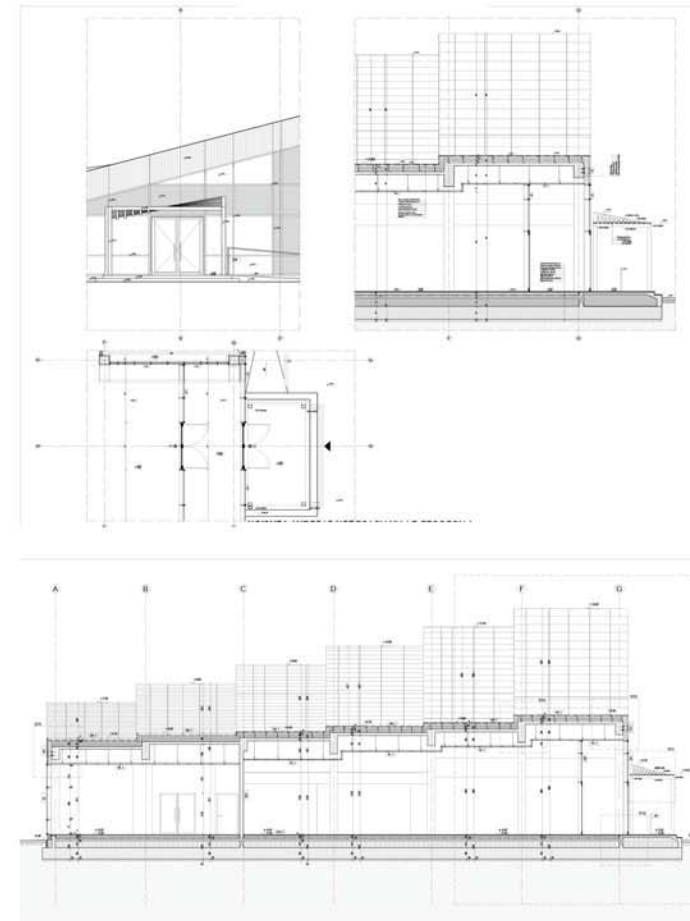
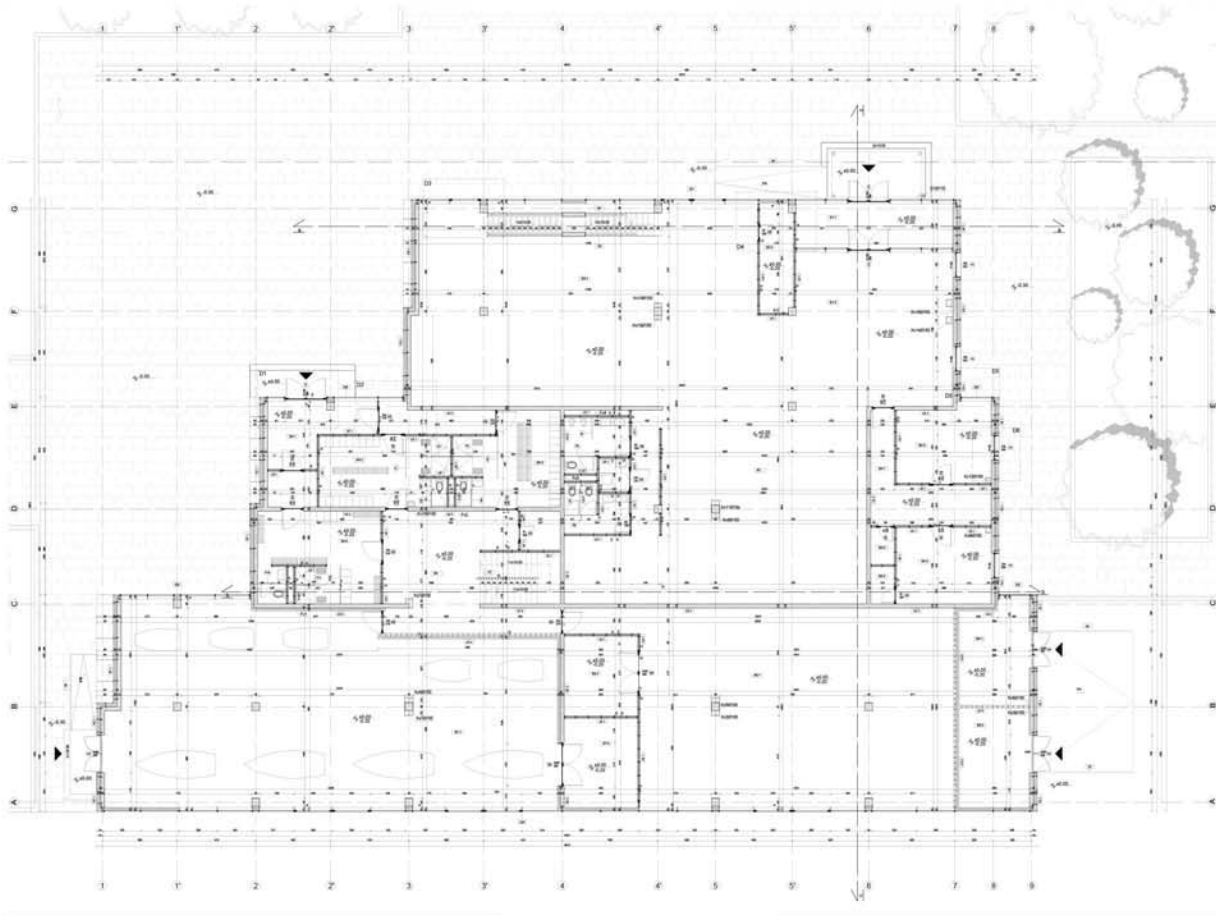

ЈЕДРИЛИЧАРСКИ КЛУБ - САВА

наставник:

в. проф.
Љиљана Ђукановић

маст. инж. арх.
Исидора Илић

маст. инж. арх.
Миодраг Манојловић

РУЖИЦА ТОШИЋ

2019/11112

МАРИЈА ТОПИЋ

2019/11054

ТАМАРА СИМОВИЋ

2019/11184

ПРОЈЕКАТ С03А



студијска целина СТУДИО 03 - РАЗВОЈ ПРОЈЕКТА

СТУДИО ПРОЈЕКАТ С03а

DESIGN STUDIO S03a

study unit: STUDIO 03 - PROJECT DEVELOPMENT

наставник: др Александра Ненадовић, доцент
сарадник: арх. Никола Милетић, асистент

teacher: Ph.D. Aleksandra Nenadović, Assistant Professor
teaching associate: arch. Nikola Miletić, Teaching Assistant

Циљ предмета је да се студенти кроз различите фазе и елементе архитектонско-урбанистичког пројекта, као симулације поступка пројектовања зграда, упознају са потребним садржајем техничке документације, као и са релевантном регулативом из домена архитектонског пројектовања и грађења, сагледавајући нормативне утицаје на сам процес пројектовања. Пројектним задатком се предвиђа да се на задатој локацији пројектује ЈЕДРИЛИЧАРСКИ КЛУБ на атрактивној и сагледљивој локацији града на десној обали реке Саве између старог железничког моста и моста Газела.

Пројектовати клуб као утилитарни простор намењен пре свега спортским активностима, презентацијом једриличарског спорта и речног окружења. Конструктивни систем објекта треба да буде усклађен са његовом наменом, а обликовањем и материјализацијом клуба треба обезбедити енергетску рационалност, као и потребну визуелну препознатљивост.

The goal of the course is for students to familiarize themselves with the necessary content of technical documentation, as well as with the relevant regulations in the field of architectural design and construction, looking at the normative influences on the design process itself, through the various phases and elements of an architectural-urban project, as a simulation of the building design process. The terms of reference envision that a SAILING CLUB will be designed in an attractive and visible location of the city on the right bank of the Sava river between the old railway bridge and the Gazela bridge.

Design the club as a utilitarian space intended primarily for sports activities, the presentation of sailing sports and the river environment. The constructive system of the building should be aligned with its purpose, and the design and materialization of the club should ensure energy rationality, as well as the required visual recognition.



Једрење: Бањац 22. на Светском првенству младих

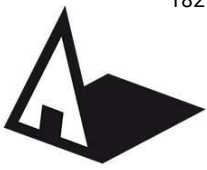

Универзитет у Београду
Архитектонски факултет
ОСНОВНЕ АКАДЕМСКЕ СТУДИЈЕ
АРХИТЕКТУРА

школска година 2021/2022
СТУДИЈСКА ЦЕЛИНА С03а

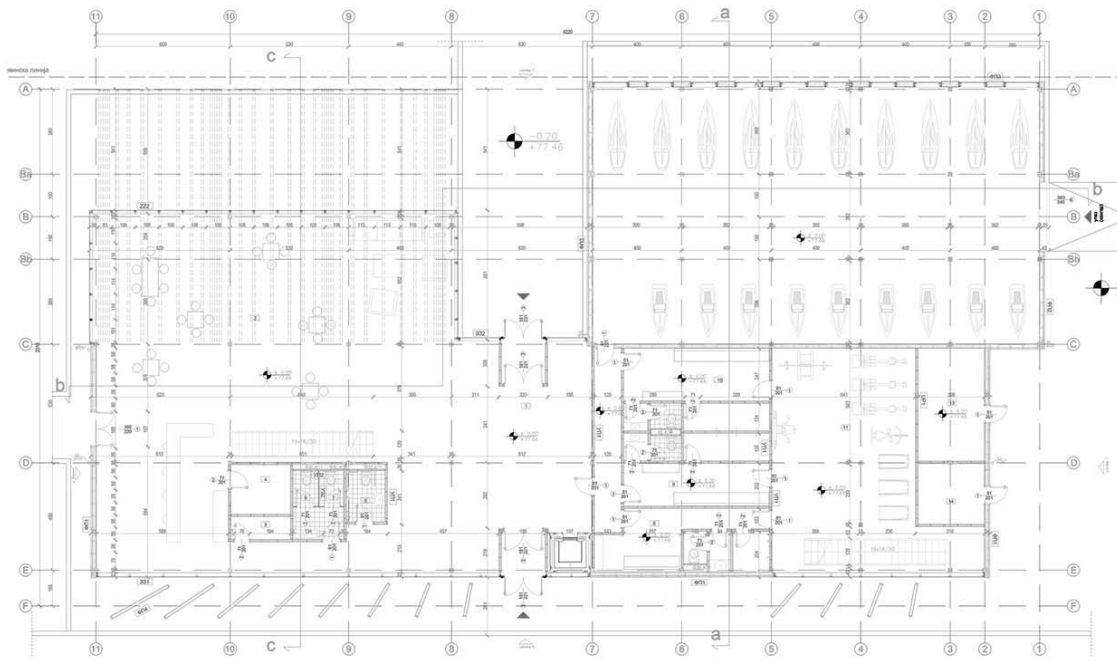

Основа приземља

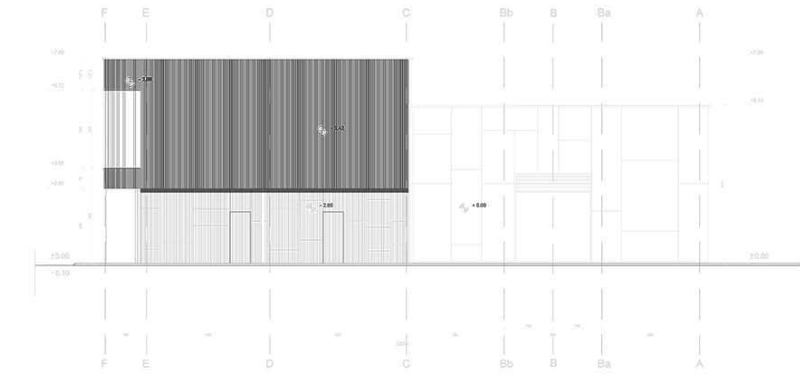

Изглед 1

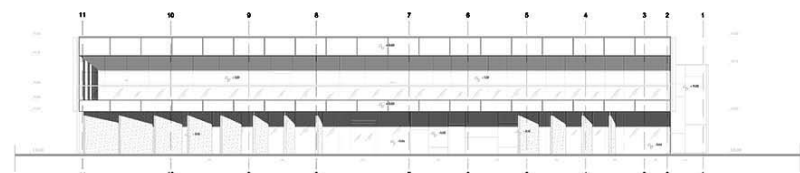

Изглед 4

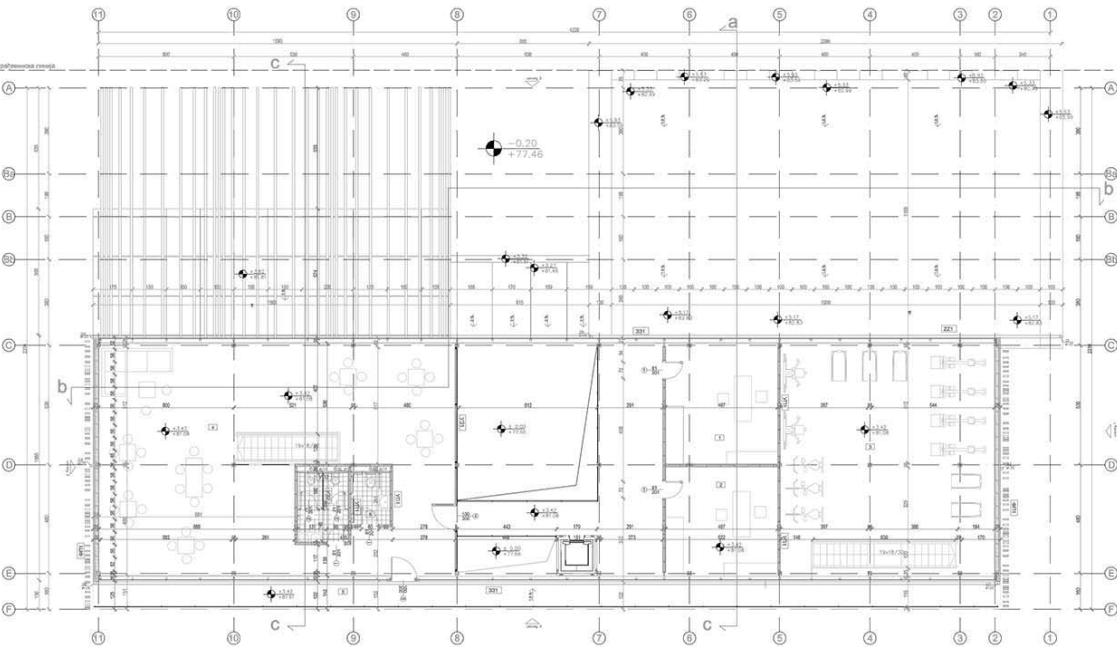

Основа спрата

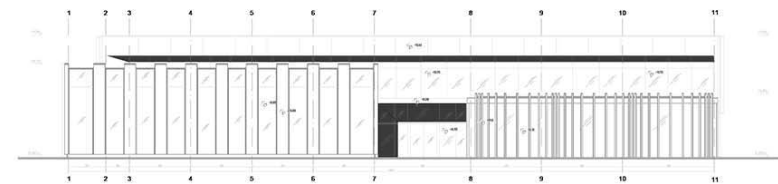

Изглед 2

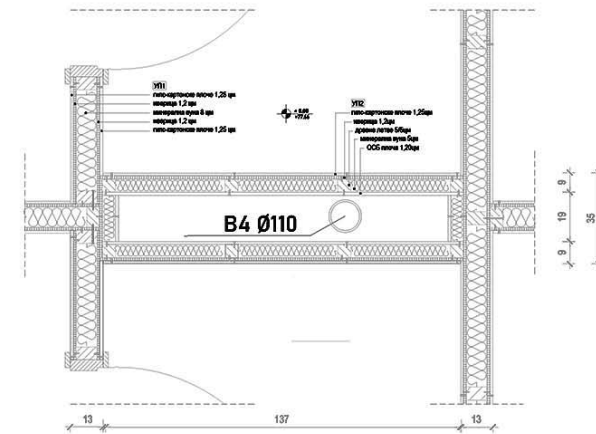

Детаљ 2

ЈЕДРИЛИЧАРСКИ
КЛУБ - САВА

наставник:
др АЛЕКСАНДРА НЕНАДОВИЋ,
доцент
арх. НИКОЛА МИЛЕТИЋ,
асистент

АНА НИКОЛИЋ
2019_11155

ПРОЈЕКАТ С03а

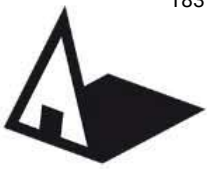

Универзитет у Београду
Архитектонски факултет
ИНТЕГРИСАНЕ АКАДЕМСКЕ СТУДИЈЕ
АРХИТЕКТУРА

школска година 2021/2022
СТУДИЈСКА ЦЕЛИНА С03а

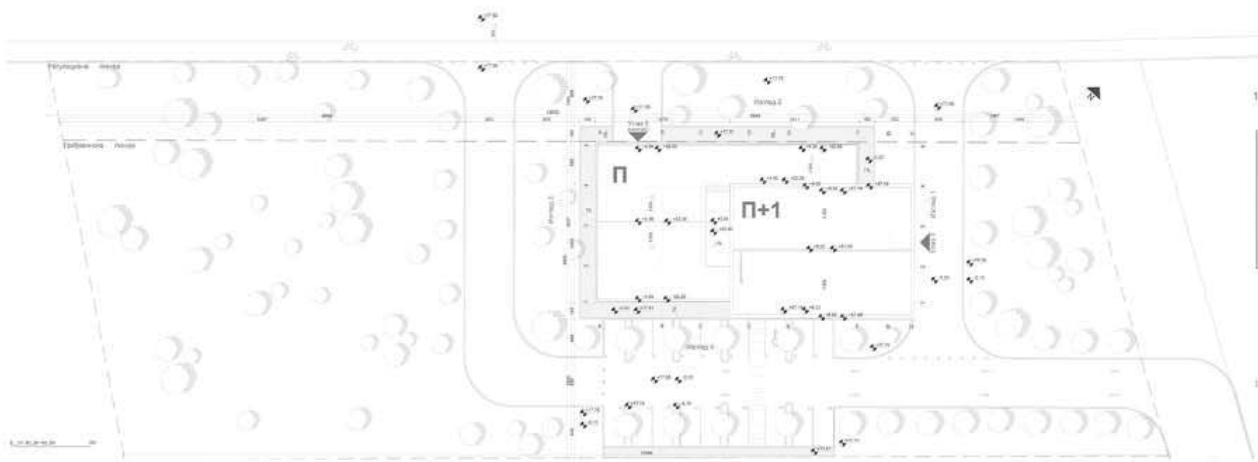

Ситуациони план

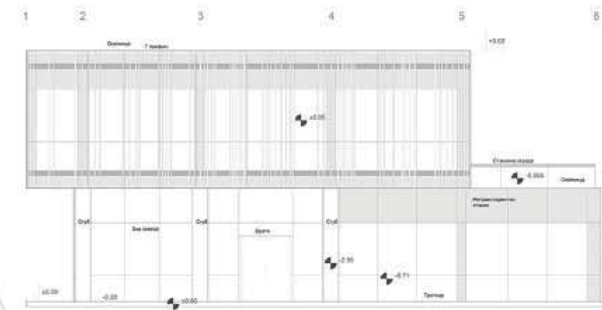

Изглед 1 - северноistoчна фасада

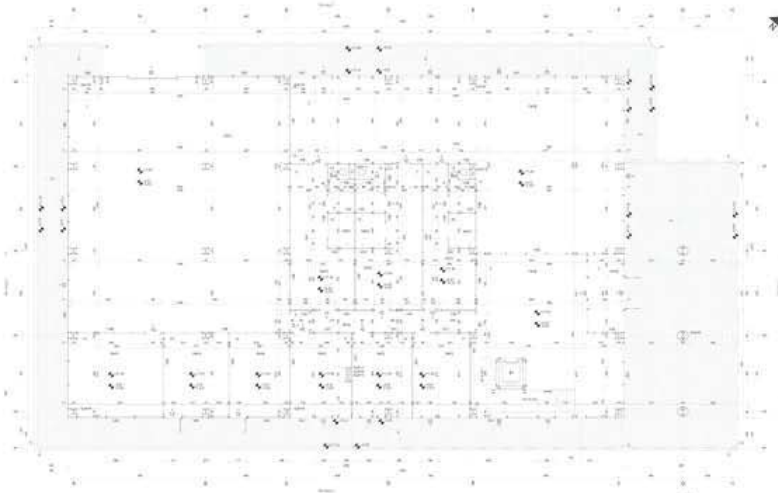

Основа приземља

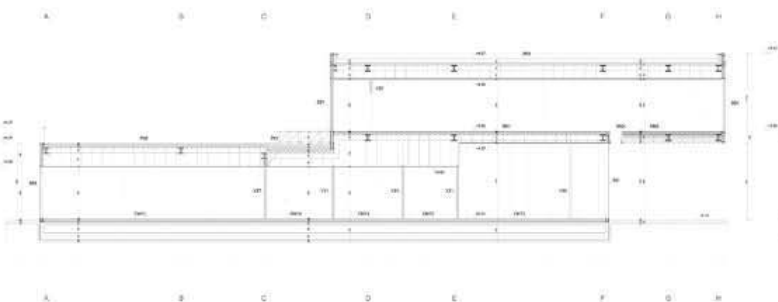

Пресек 1-1

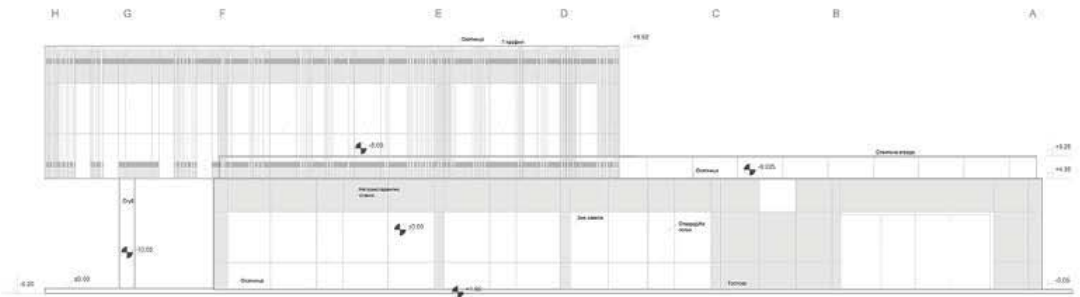

Изглед 2 - северозападна фасада



ЗД приказ објекта

ЈЕДРИЛИЧАРСКИ
КЛУБ - САВА

наставник:
др. АЛЕКСАНДРА НЕНАДОВИЋ,
доцент
арх. НИКОЛА МИЛЕТИЋ,
асистент

АНА СТАНИШИЋ
2019/12025

ПРОЈЕКАТ С03а

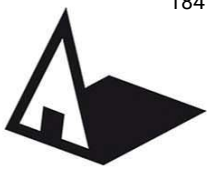

Универзитет у Београду
Архитектонски факултет
ОСНОВНЕ АКАДЕМСКЕ СТУДИЈЕ
АРХИТЕКТУРА

школска година 2021/2022
СТУДИЈСКА ЦЕЛИНА С03а

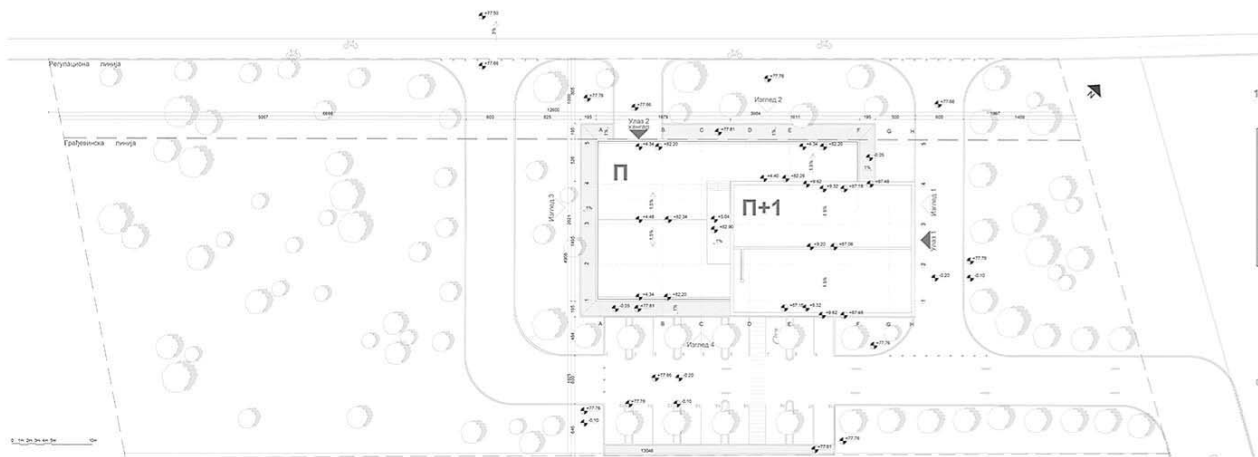

Ситуациони план

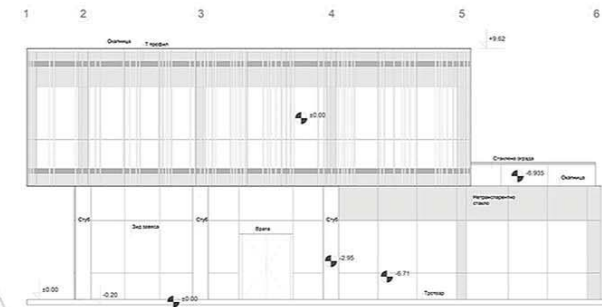

Изглед 1 - северносточна фасада

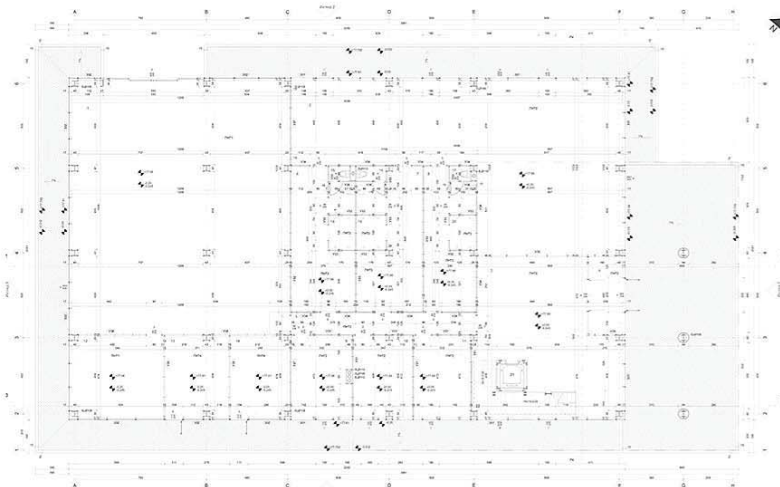

Основа приземља

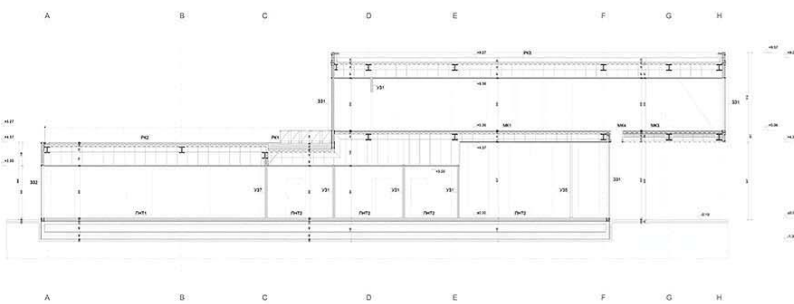

Пресек 1-1

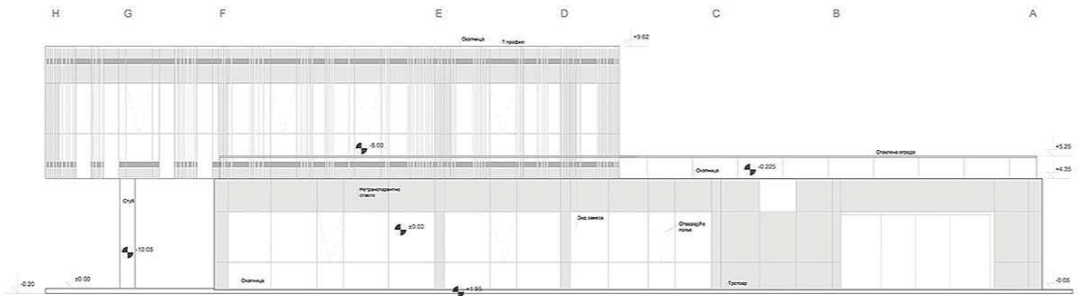

Изглед 2 - северозападна фасада



3Д приказ објекта

ЈЕДРИЛИЧАРСКИ
КЛУБ - САВА

наставник:
др. АЛЕКСАНДРА НЕНАДОВИЋ,
доцент
арх. НИКОЛА МИЛЕТИЋ,
асистент

НЕНАД НИКОЛИЋ
2019/11119

ПРОЈЕКАТ С03а

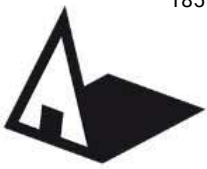

Универзитет у Београду
Архитектонски факултет
ОСНОВНЕ АКАДЕМСКЕ СТУДИЈЕ
АРХИТЕКТУРА

школска година 2021/2022
СТУДИЈСКА ЦЕЛИНА С03а

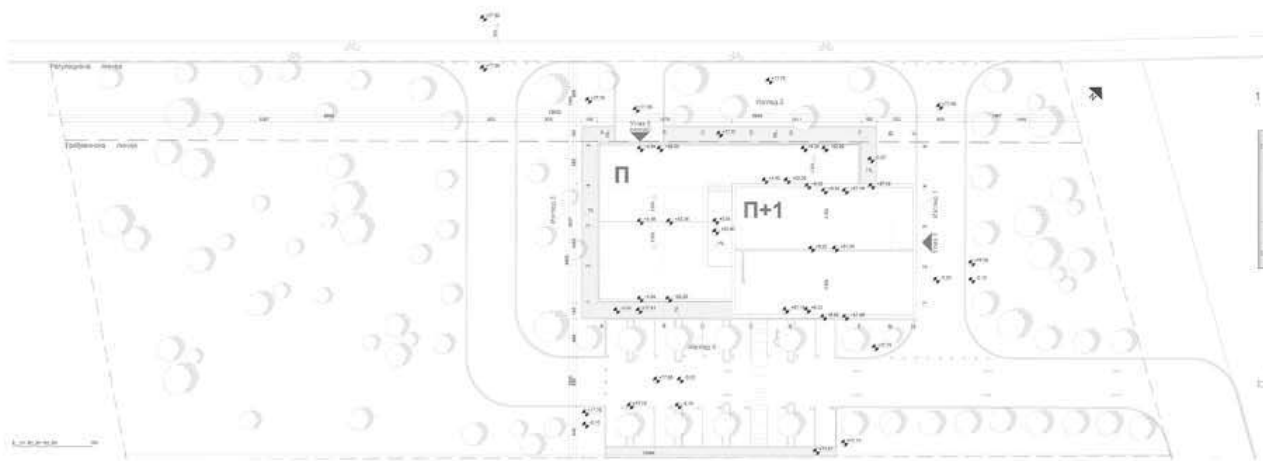

Ситуациони план

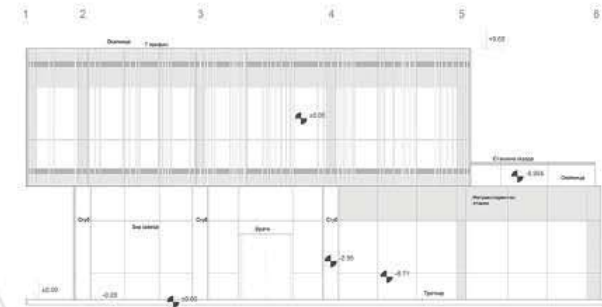

Изглед 1 - северноistoчна фасада

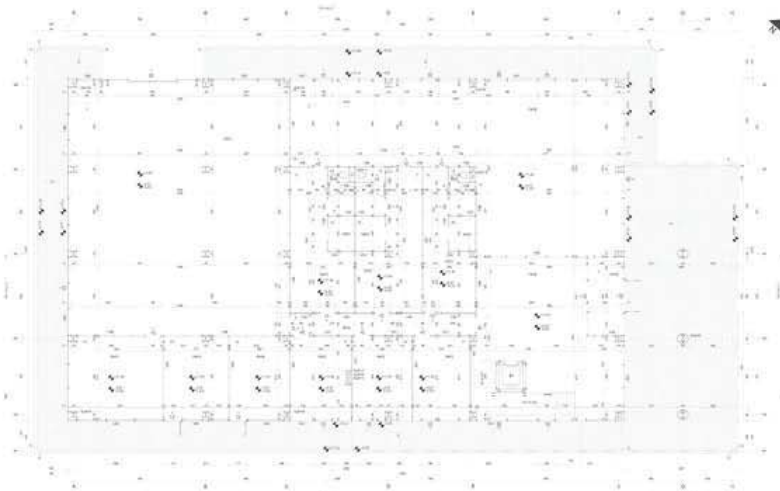

Основа приземља

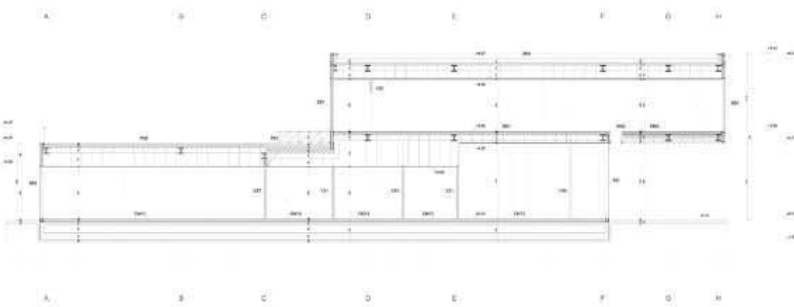

Пресек 1-1

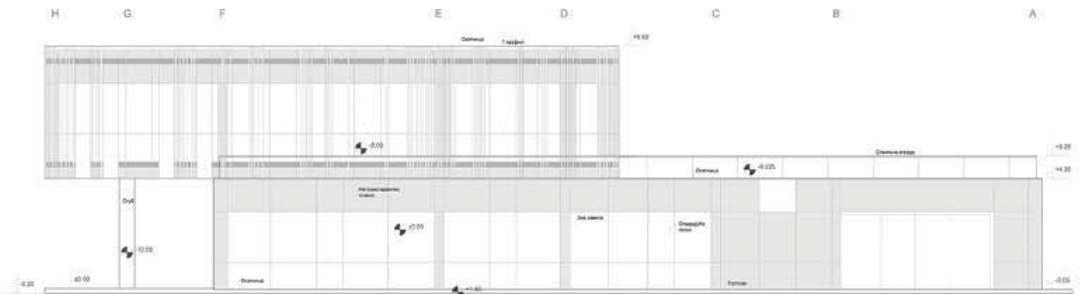

Изглед 2 - северозападна фасада



3Д приказ објекта

ЈЕДРИЛИЧАРСКИ
КЛУБ - САВА

наставник:

др. АЛЕКСАНДРА НЕНАДОВИЋ,
доцент

арх. НИКОЛА МИЛЕТИЋ,
асистент

ФИЛИП ПРОДАНОВИЋ
2019/11177

ПРОЈЕКАТ С03а



Универзитет у Београду
Архитектонски факултет

ОСНОВНЕ АКАДЕМСКЕ СТУДИЈЕ
АРХИТЕКТУРА

школска година 2021/2022
СТУДИЈСКА ЦЕЛИНА С03а

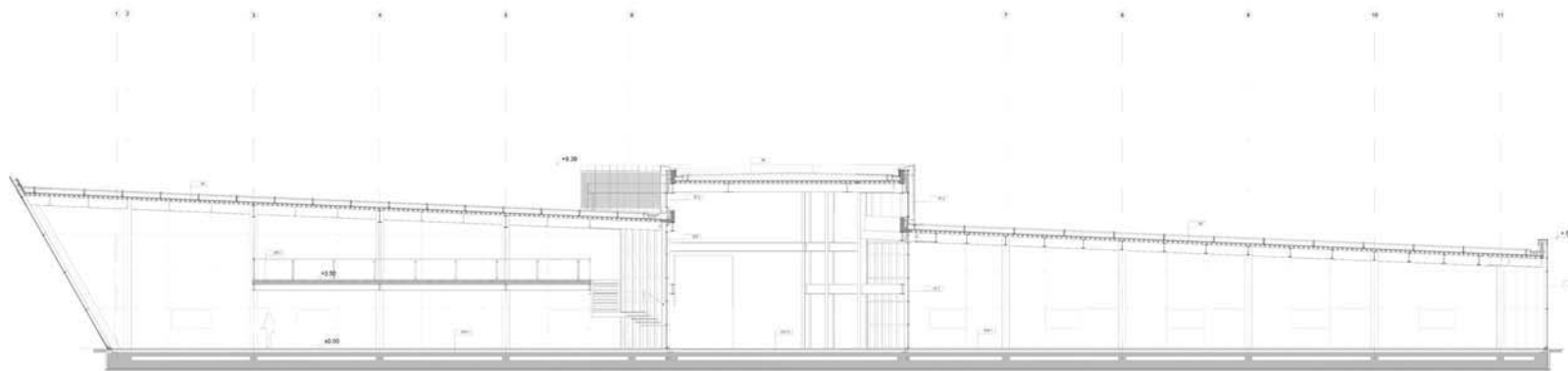
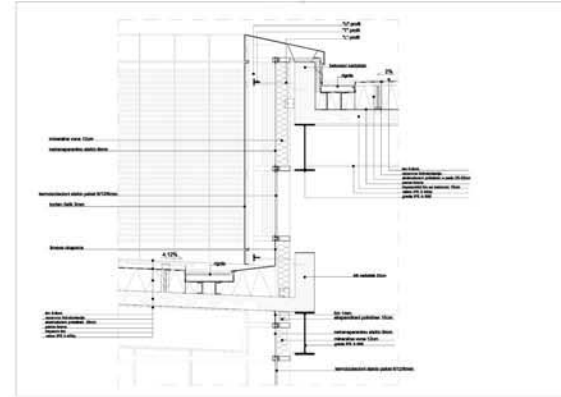
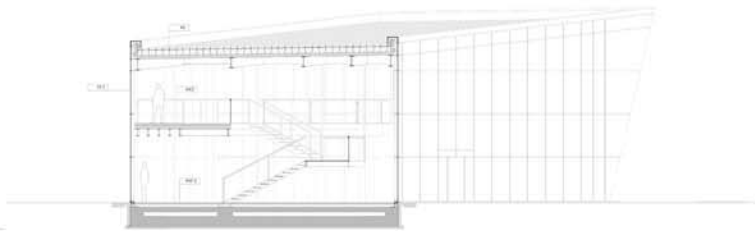
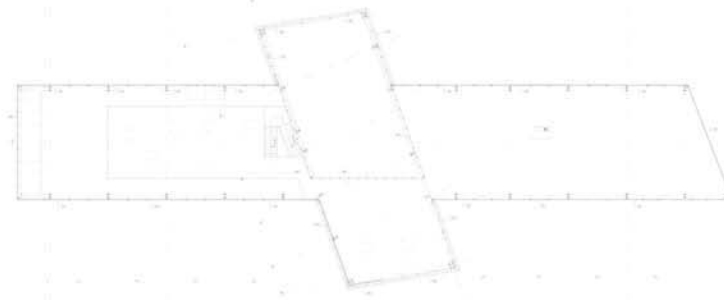
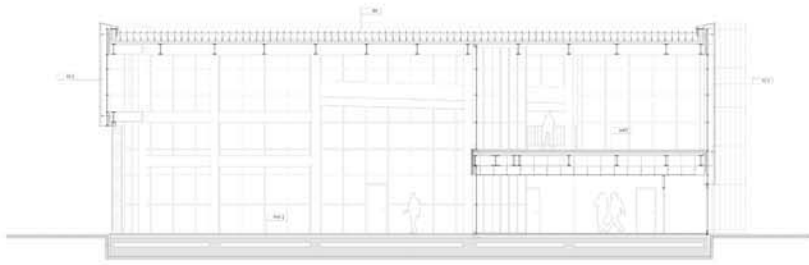

ЈЕДРИЛИЧАРСКИ КЛУБ - САВА

наставник:

др АЛЕКСАНДРА НЕНАДОВИЋ,
доцент

арх. НИКОЛА МИЛЕТИЋ,
асистент



АНА ВУЧЕТА
111280/2017

ПРОЈЕКАТ С03а

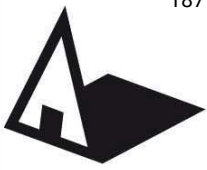

Универзитет у Београду
Архитектонски факултет
OSNOVNE AKADEMSKE STUDIJE
ARHITEKTURA

школска година 2021/2022
СТУДИЈСКА ЦЕЛИНА 003

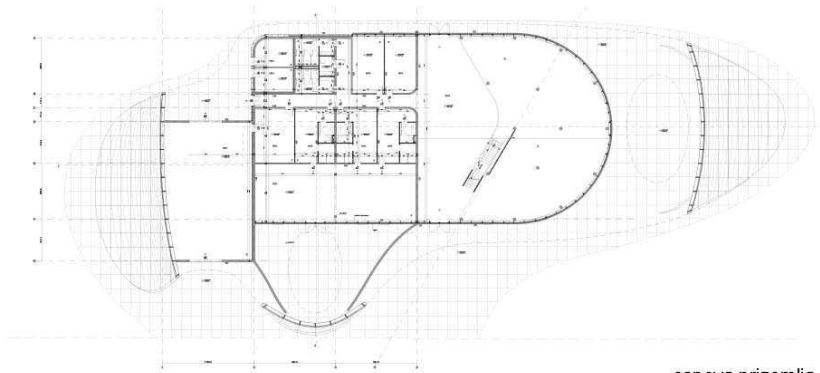

osnova prizemlja

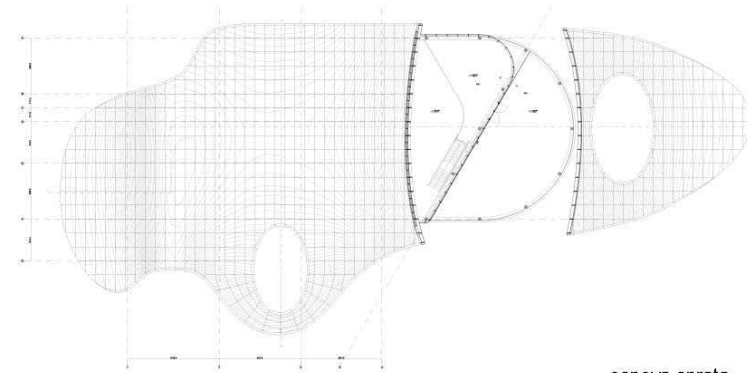

osnova sprata

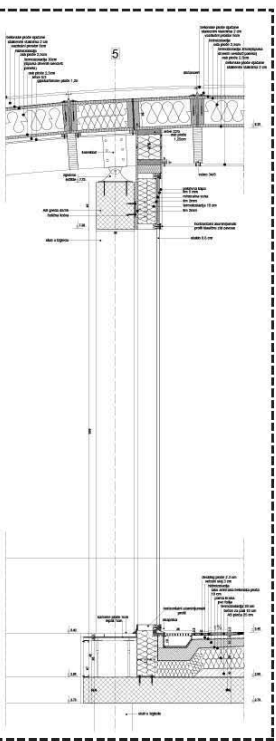
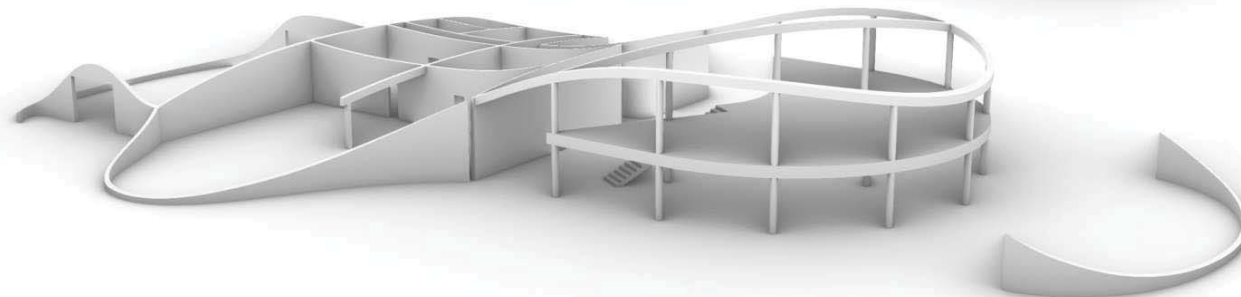
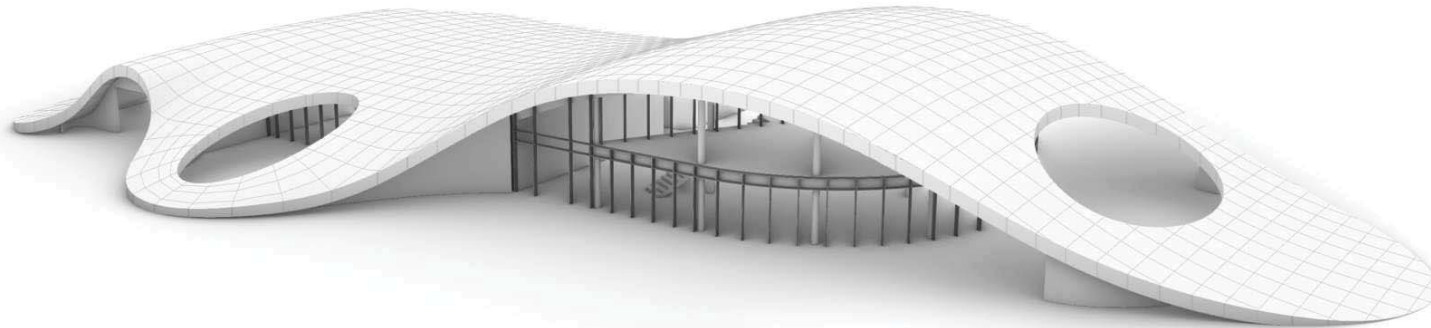

detalj

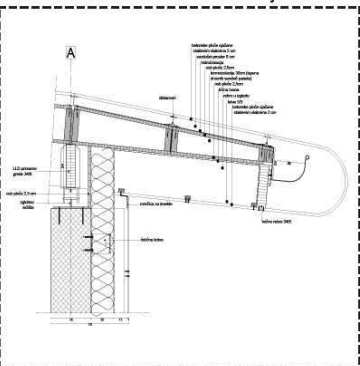

detalj

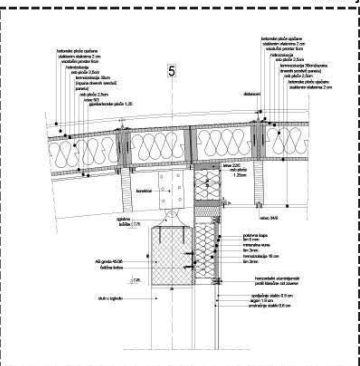

detalj

ЈЕДРИЛИЧАРСКИ КЛУБ
Бара Венеција, Београд

наставник:

ван. проф. Драган Марчевић,
руководилац предмета

доц. др Александра Ненадовић,
руководилац сале

асс. Никола Милетић,
сарадник у настави

Andela Radisavljević
2019_11159

ПРОЈЕКАТ 000xx



Универзитет у Београду
Архитектонски факултет
OSNOVNE AKADEMSKE STUDIJE
ARHITEKTURA

школска година 2021/2022
СТУДИСКА ЦЕЛИНА C03

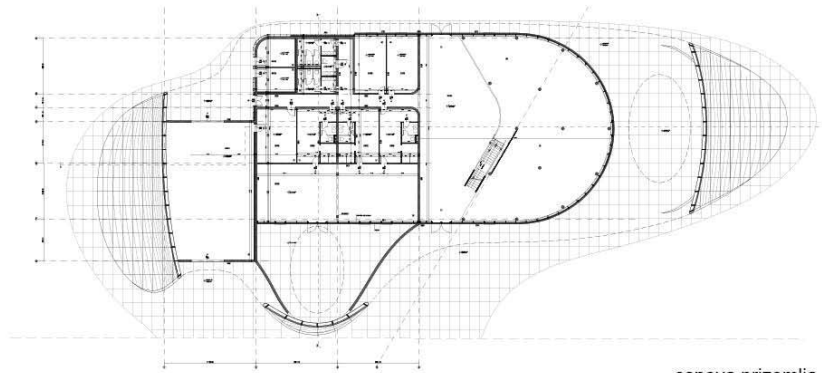

osnova prizemlja

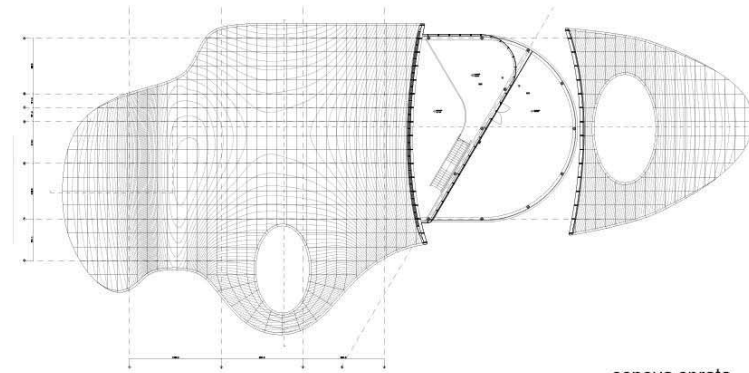

osnova sprata

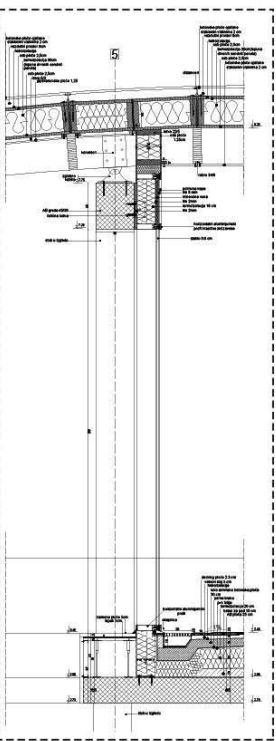
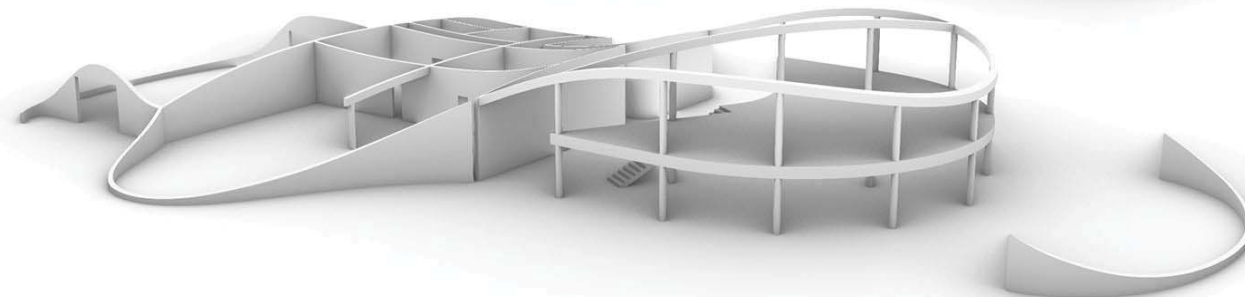
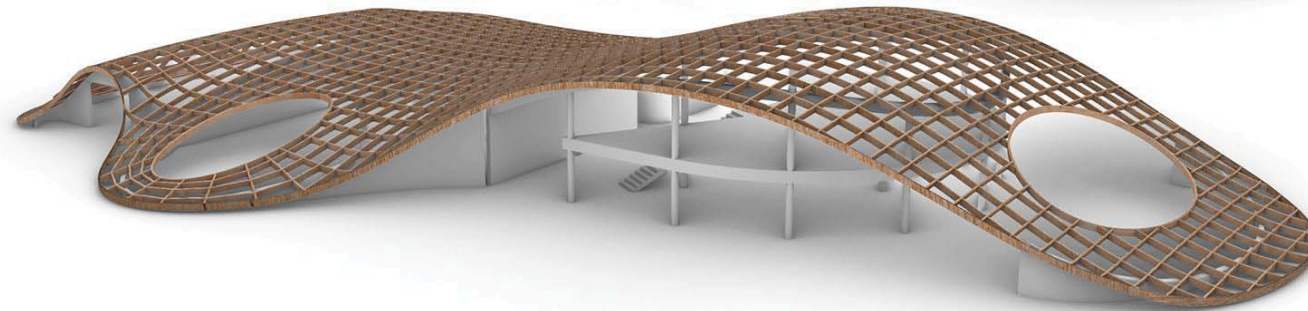
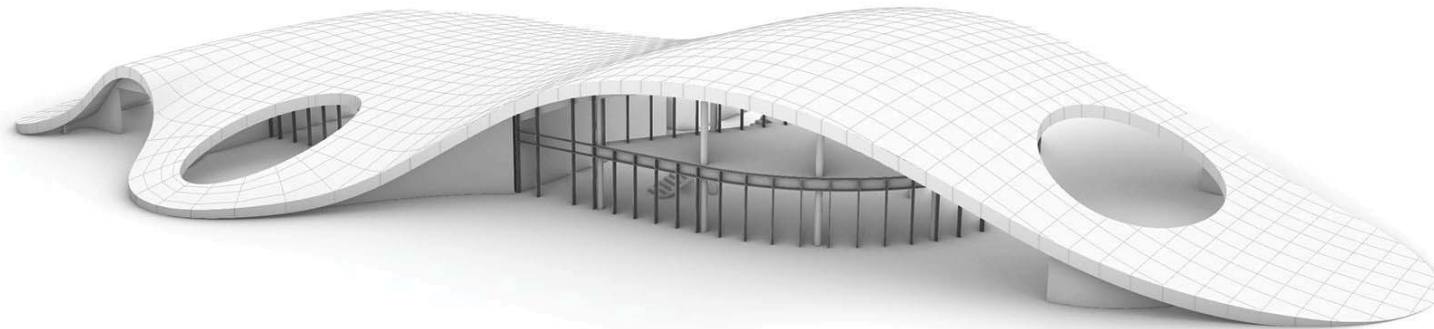

detalj

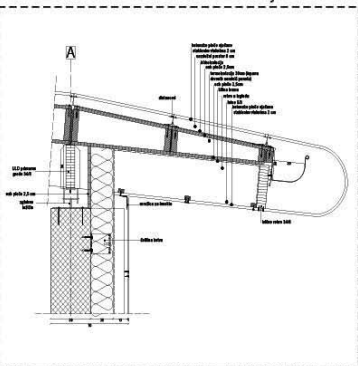

detalj

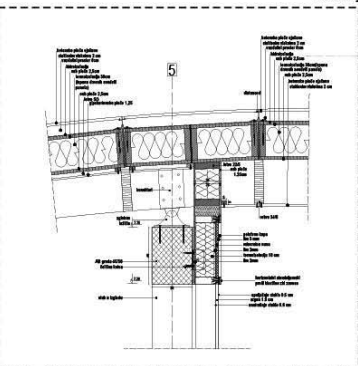

detalj

ЈЕДРИЛИЧАРСКИ КЛУБ
Бара Венеција, Београд

наставник:

ван. проф. Драган Марчетић,
руководилац предмета

доц. др Александра Ненадовић,
руководилац сале

ас. Никола Милетић,
сарадник у настави

Милица Милуновић
2019_12027

ПРОЈЕКАТ C03a

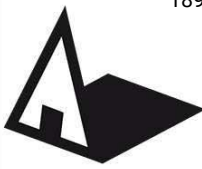

Универзитет у Београду
Архитектонски факултет
OSNOVNE AKADEMSKE STUDIJE
ARHITEKTURA

школска година 2021/2022
СТУДИСКА ЦЕЛИНА C03

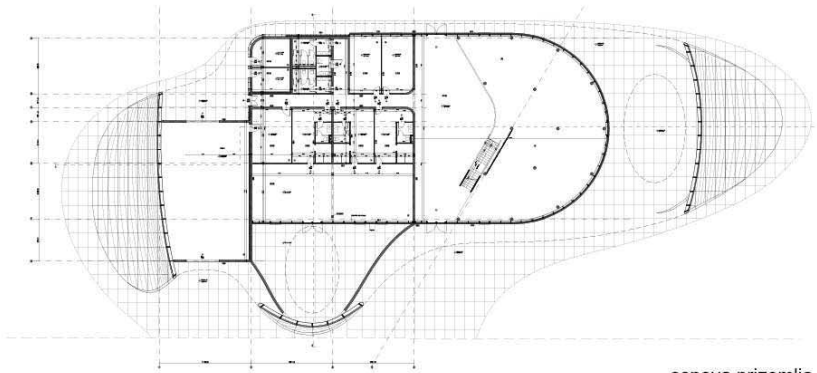

osnova prizemlja

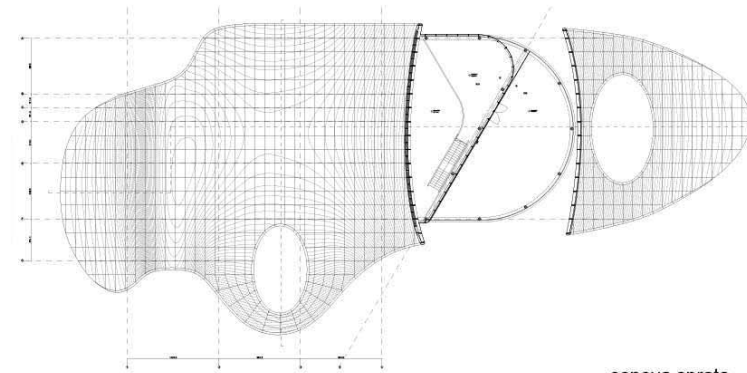

osnova sprata

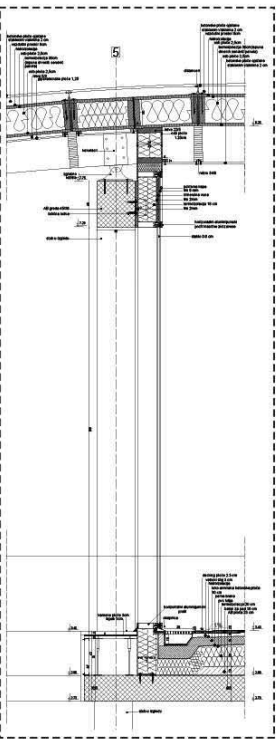

detalj

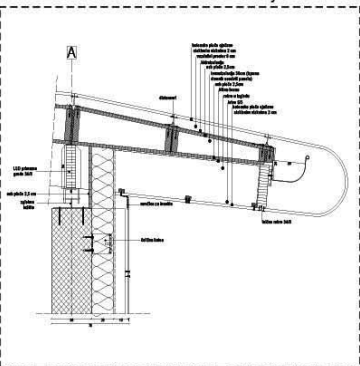

detalj

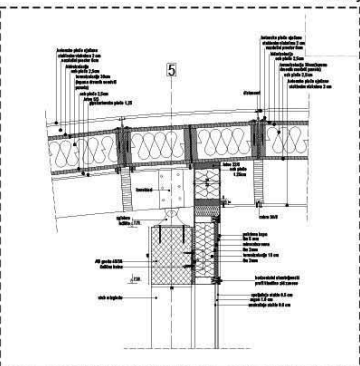

detalj

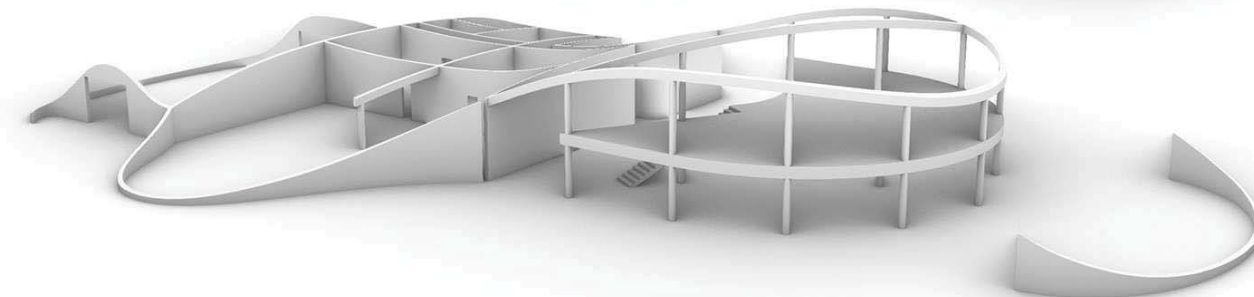
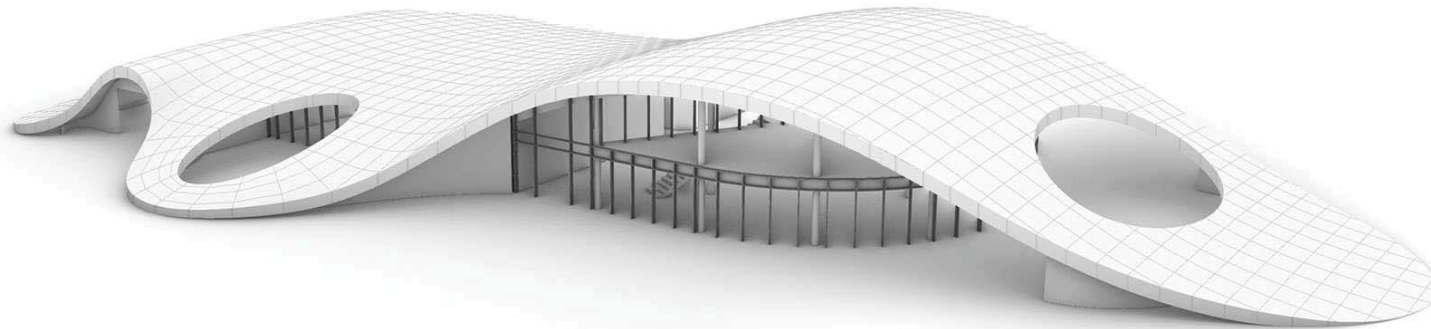

ЈЕДРИЛИЧАРСКИ КЛУБ
Бара Венеција, Београд

наставник:

ван. проф. Драган Марчевић,
руководилац предмета
доц. др Александра Ненадовић,
руководилац сале
ас. Никола Милетић,
сарадник у настави

Драгослав Обрадовић
2019_11227

ПРОЈЕКАТ C03a

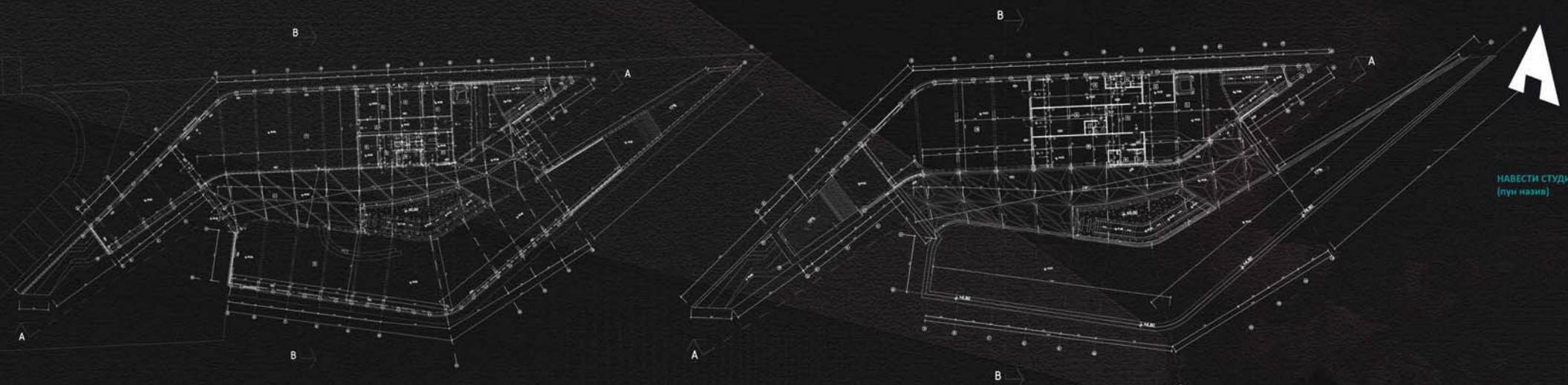

НАВЕСТИ СТУДИЈСКИ ПРОГРАМ
(пун назив)

2021/2022
03A

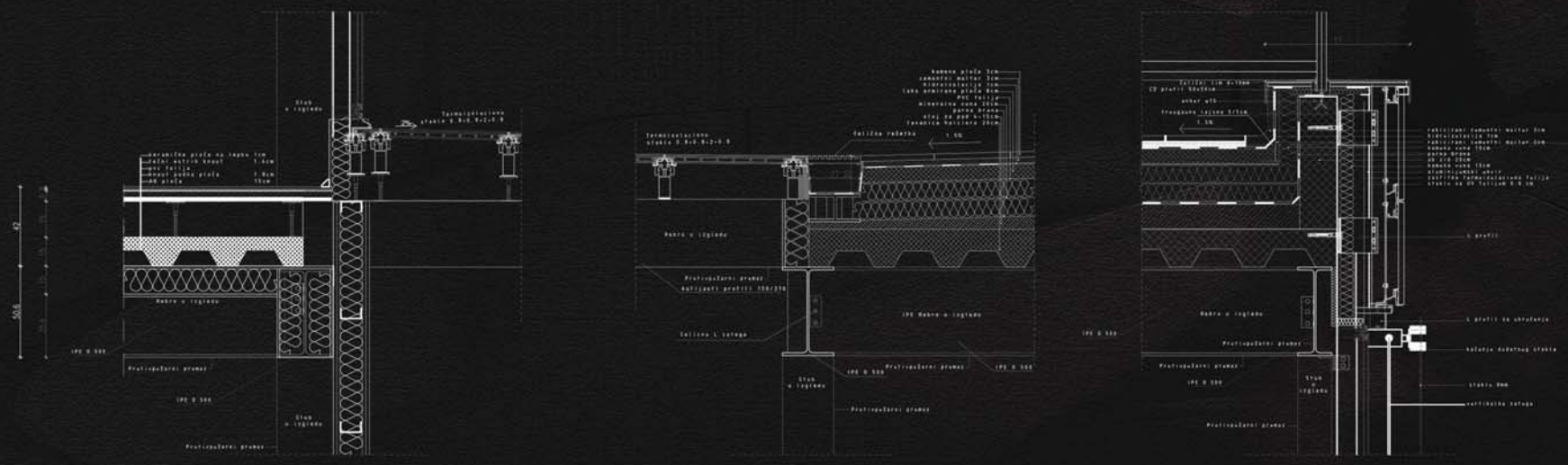

Једриличарски клуб
Сава

доц. др Александра Ненадовић

асс. Никола Милетић

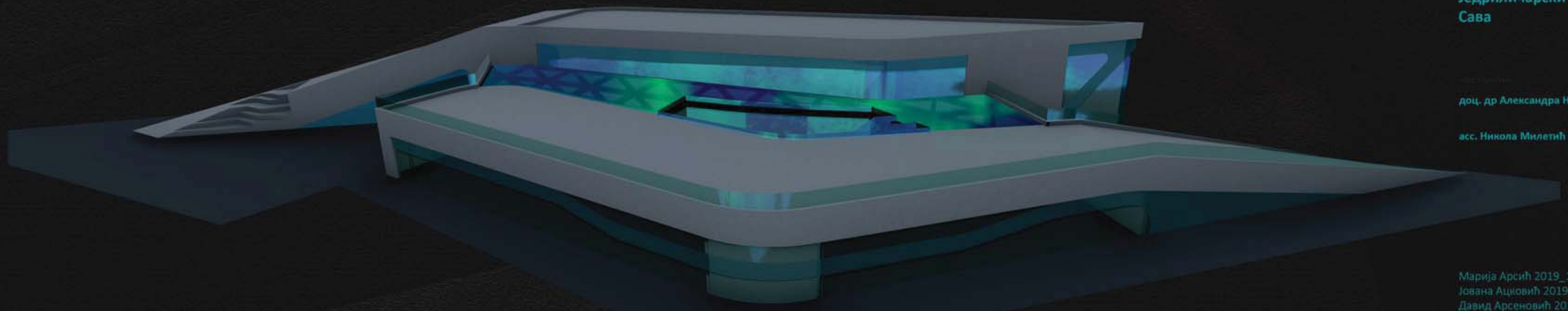

Марија Арсић 2019_11149
Јована Аџковић 2019_11149
Давид Арсеновић 2017_11239

ПРОЈЕКАТ 000xx

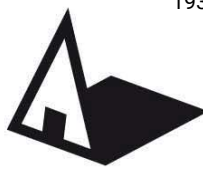

Универзитет у Београду
Архитектонски факултет
ОСНОВНЕ АКАДЕМСКЕ СТУДИЈЕ
АРХИТЕКТУРЕ

школска година 2021/2022
СТУДИЈСКА ЦЕЛИНА С3

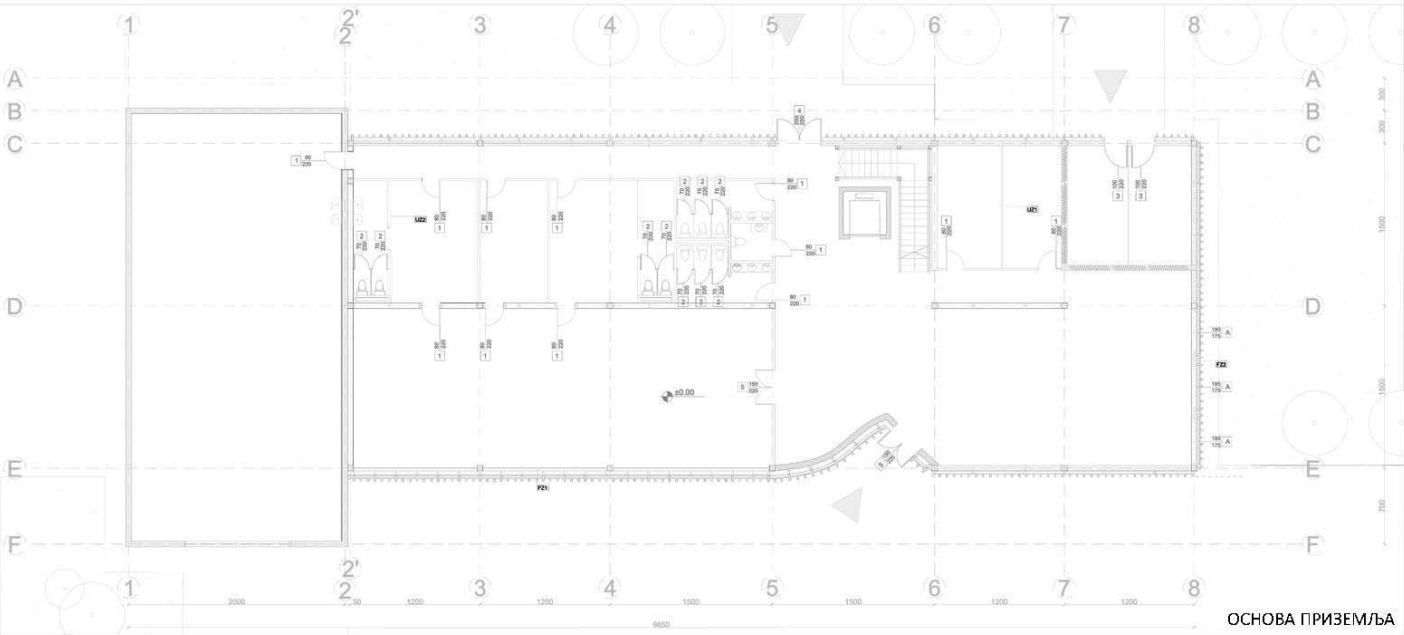

ОСНОВА ПРИЗЕМЉА

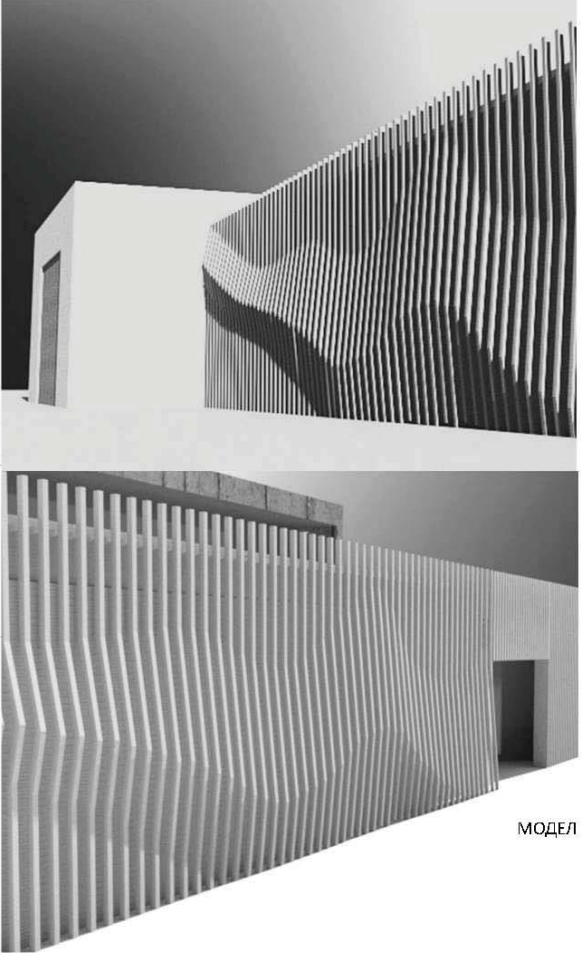

МОДЕЛ

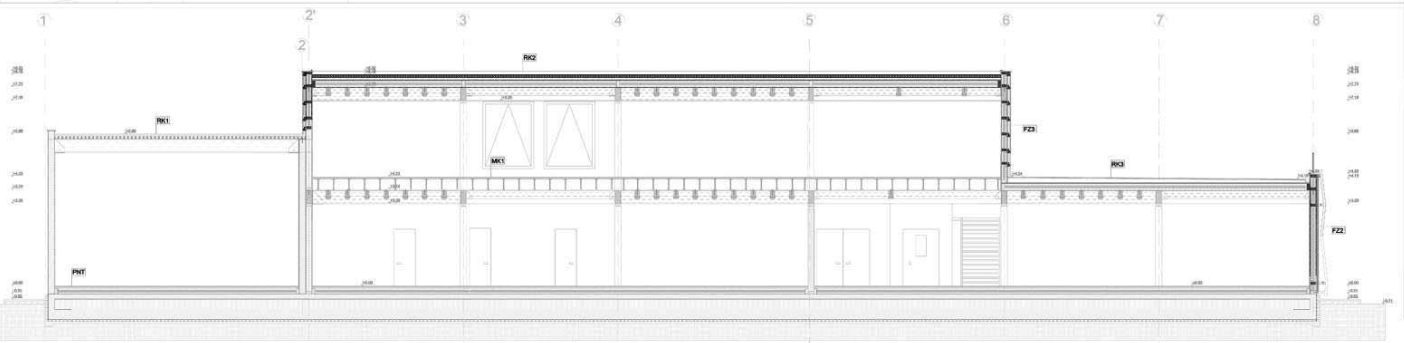

ПОДУЖНИ ПРЕСЕК

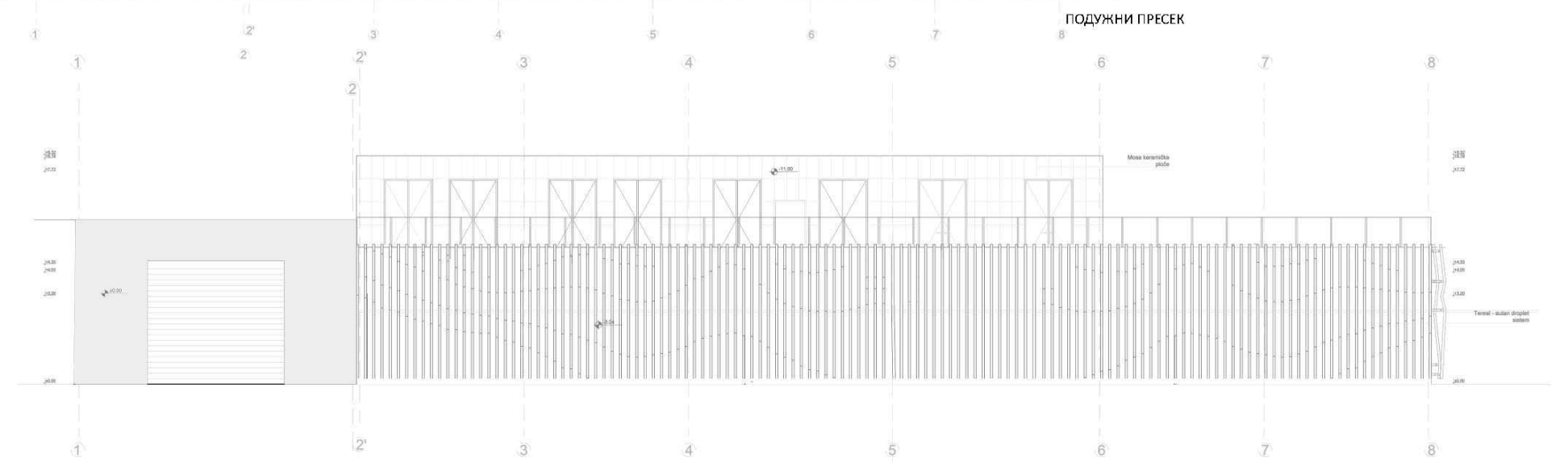

СЕВЕРОЗАПАДНИ ИЗГЛЕД

Једриличарски клуб

наставник:
доц. др Александра Ненадовић
м.арх Никола Милетић

Филип Матовић
2019/11099

ПРОЈЕКАТ СПОЗа

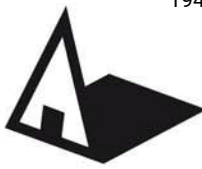

Универзитет у Београду
Архитектонски факултет
ОСНОВНЕ АКАДЕМСКЕ СТУДИЈЕ
АРХИТЕКТУРЕ

школска година 2021/2022
СТУДИЈСКА ЦЕЛИНА С03

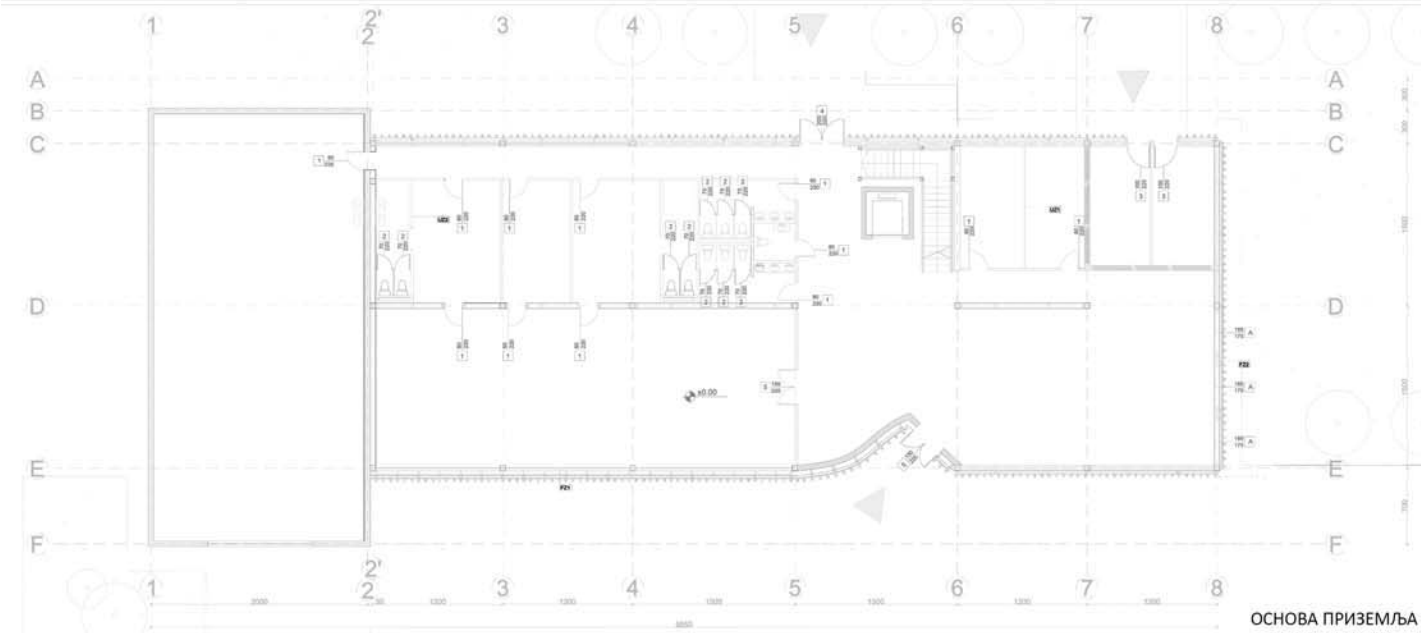

ОСНОВА ПРИЗЕМЉА

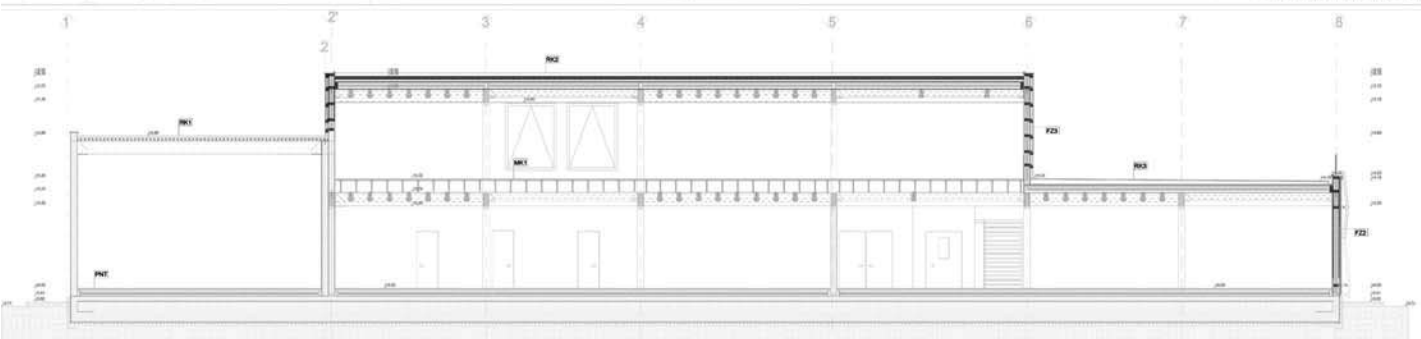

ПОДУЖНИ ПРЕСЕК

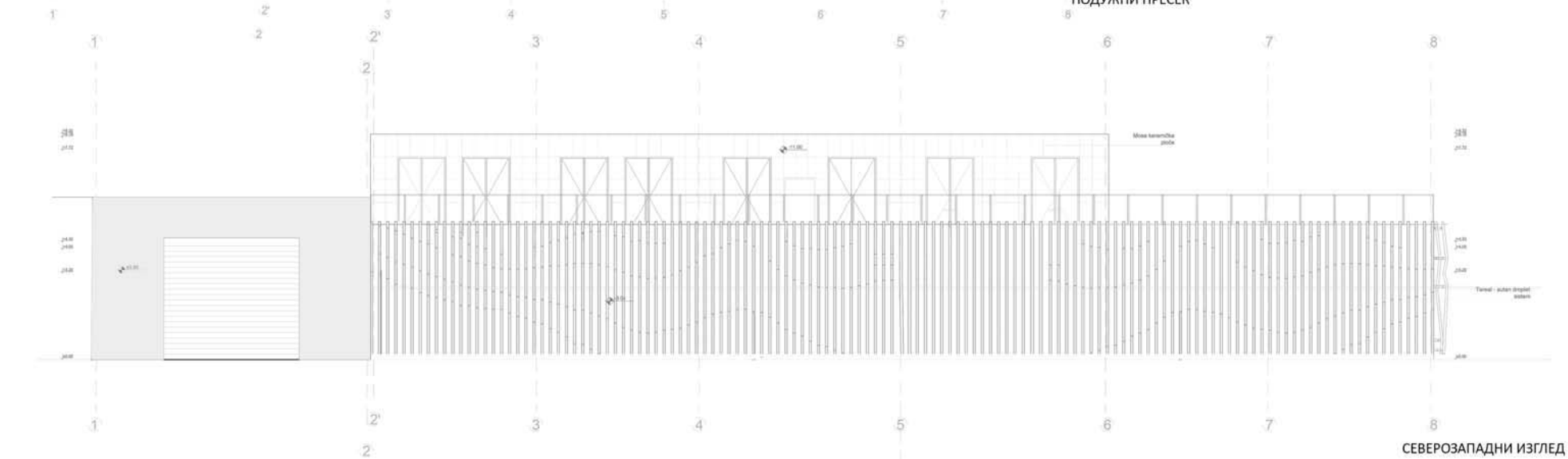

СЕВЕРОЗАПАДНИ ИЗГЛЕД

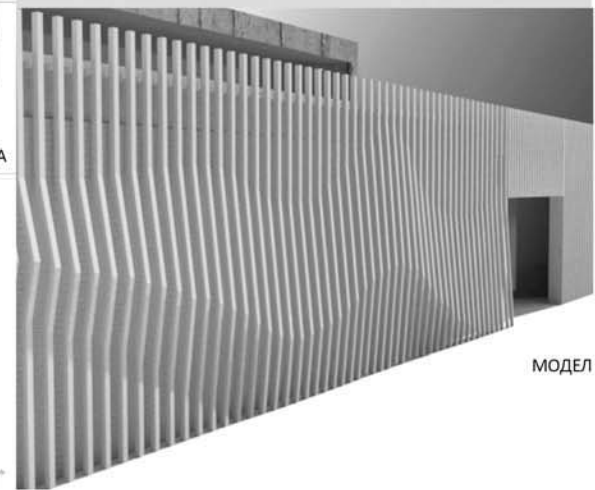
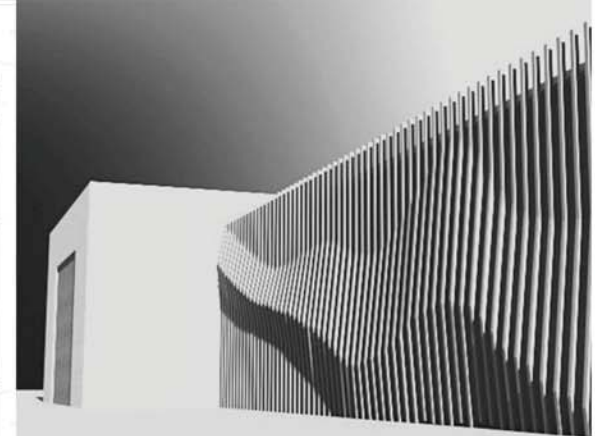

МОДЕЛ

Једриличарски клуб

наставник:
доц. др Александра Ненадовић

м.арх Никола Милетић

Марија Болић
2018/11182

ПРОЈЕКАТ СПО3а



Универзитет у Београду
Архитектонски факултет
ОСНОВНЕ АКАДЕМСКЕ СТУДИЈЕ
АРХИТЕКТУРЕ

школска година 2021/2022
СТУДИЈСКА ЦЕЛИНА С03

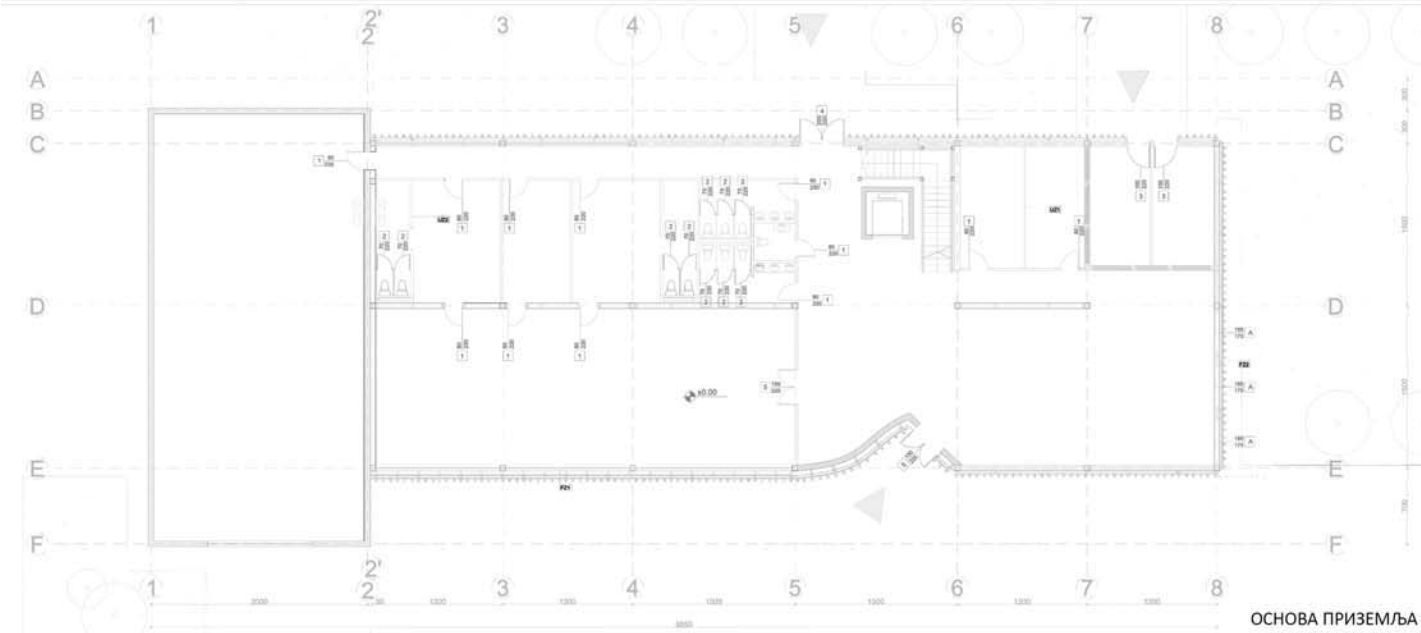

ОСНОВА ПРИЗЕМЉА

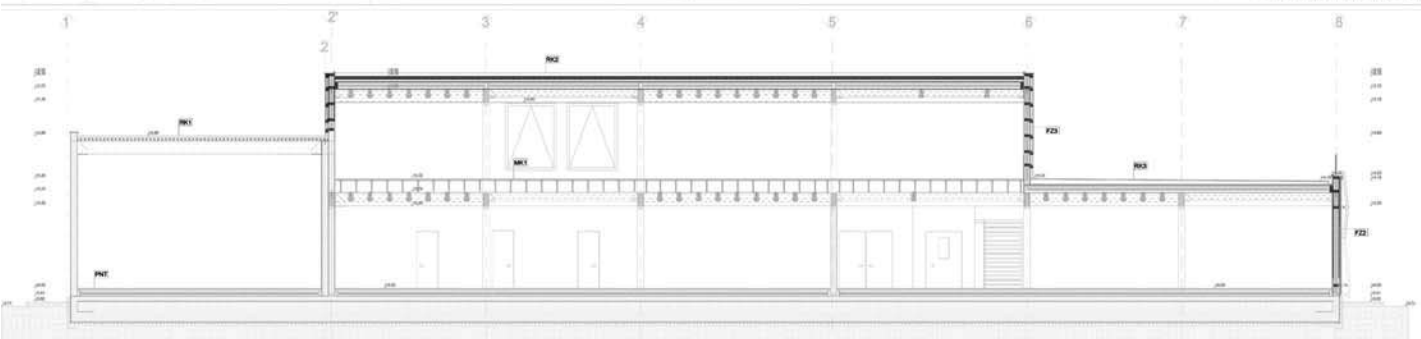

ПОДУЖНИ ПРЕСЕК

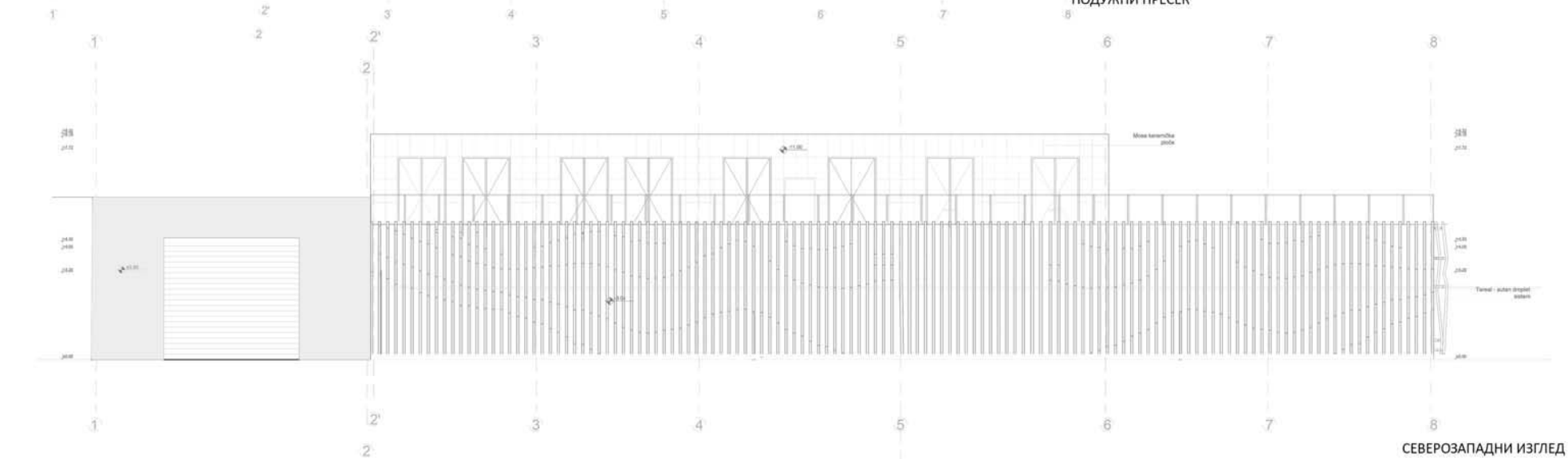

СЕВЕРОЗАПАДНИ ИЗГЛЕД

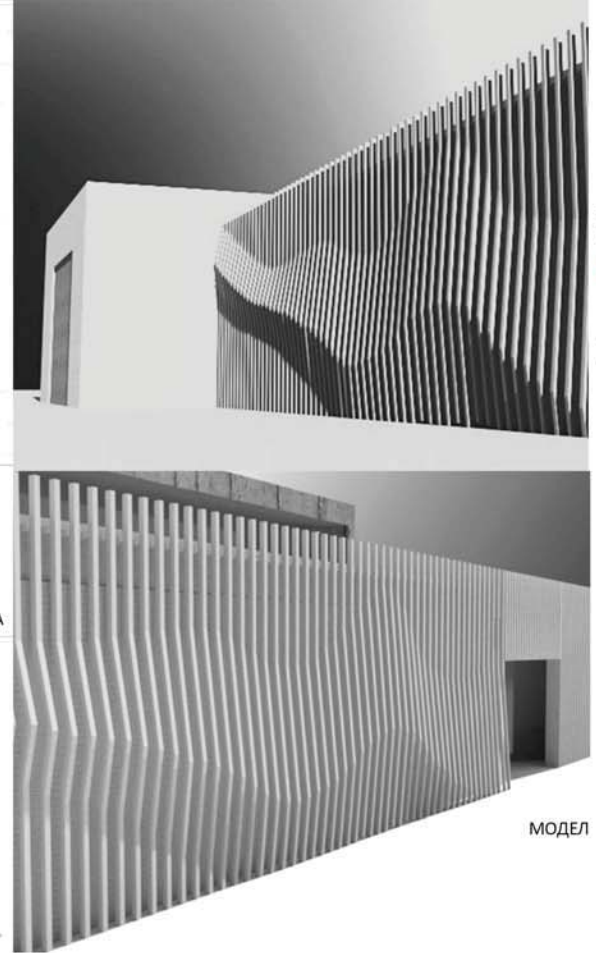

МОДЕЛ

Једриличарски клуб

наставник:
доц. др Александра Ненадовић

м.арх Никола Милетић

Александар Угреновић
2019/11113

ПРОЈЕКАТ СПО3а

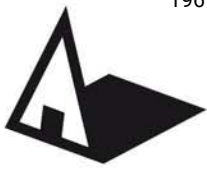

Универзитет у Београду
Архитектонски факултет

ОАСА- АРХИТЕКТУРА

школска година 2021/2022
СТУДИЈСКА ЦЕЛИНА 000

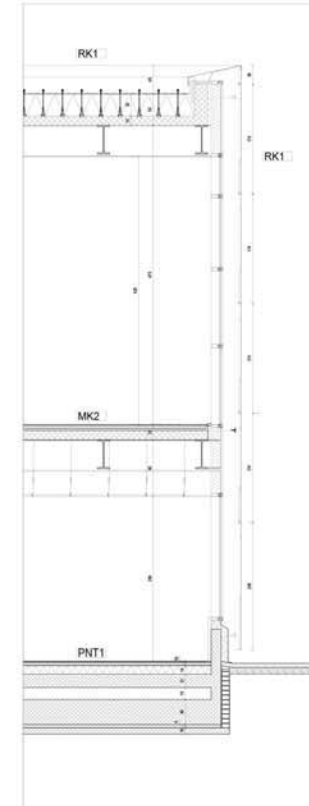
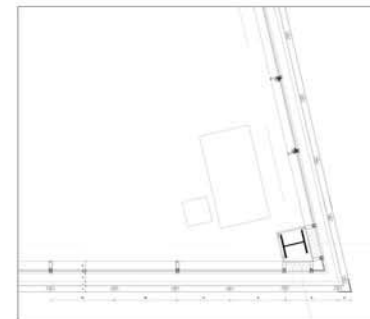
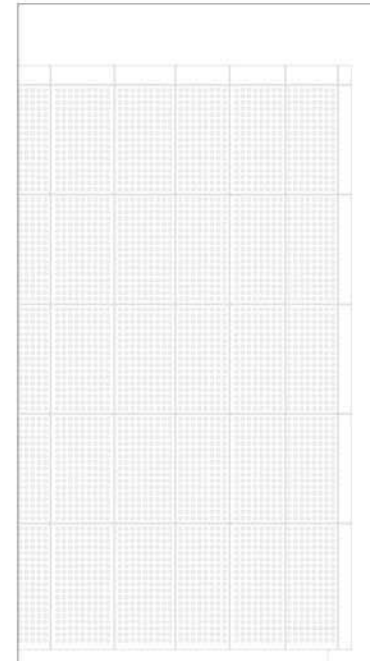
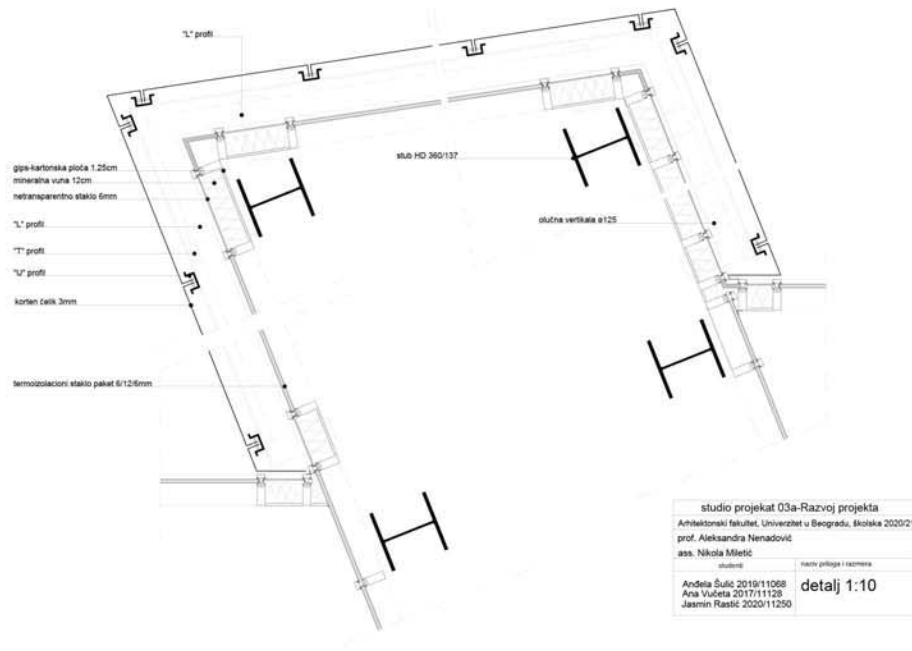

ТЕМА СТУДИЈА

РАЗВОЈ ПРОЈЕКТА
СП03
ЈЕДРИЛИЧАРСКИ КЛУБ

наставник:

проф. Александра Ненадовић
ас. Никола Милетић

студент
Јасмин Растић 11250/2020



Универзитет у Београду
Архитектонски факултет
Студио 03а - РАЗВОЈ ПРОЈЕКТА

школска година 2021/2022
СТУДИЈСКА ЦЕЛИНА 009

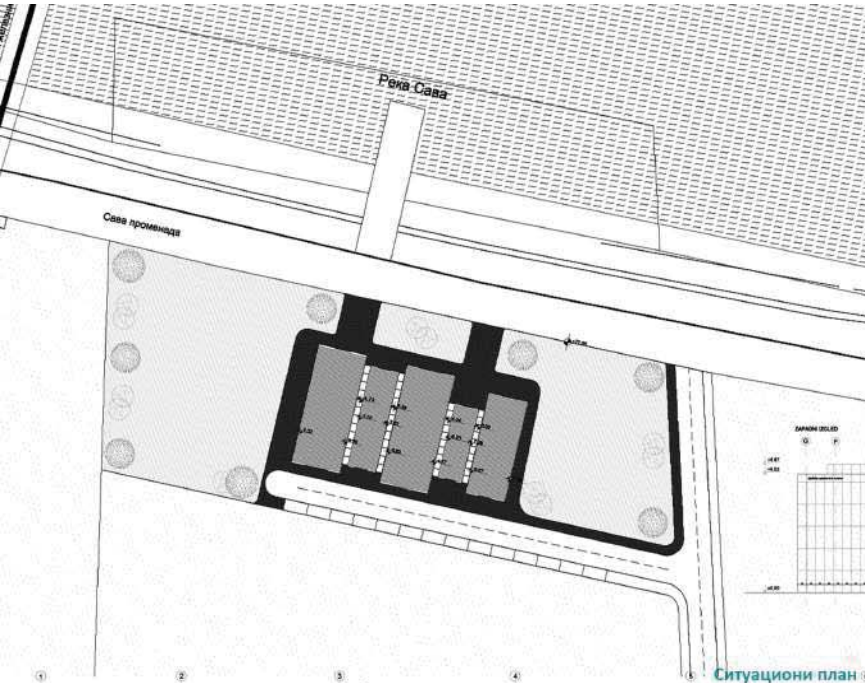

Ситуациони план

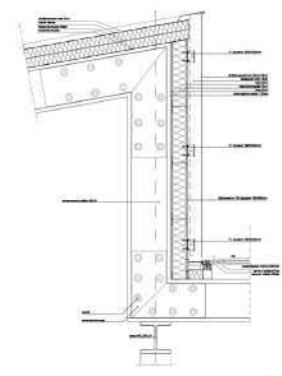
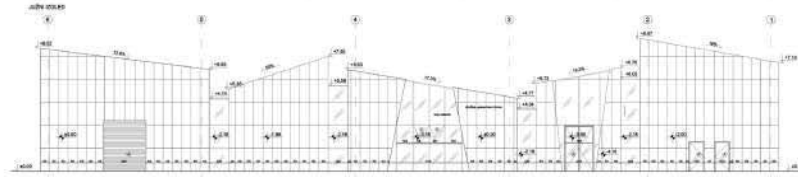
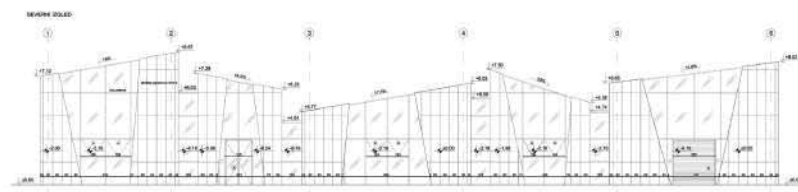

Изгледи

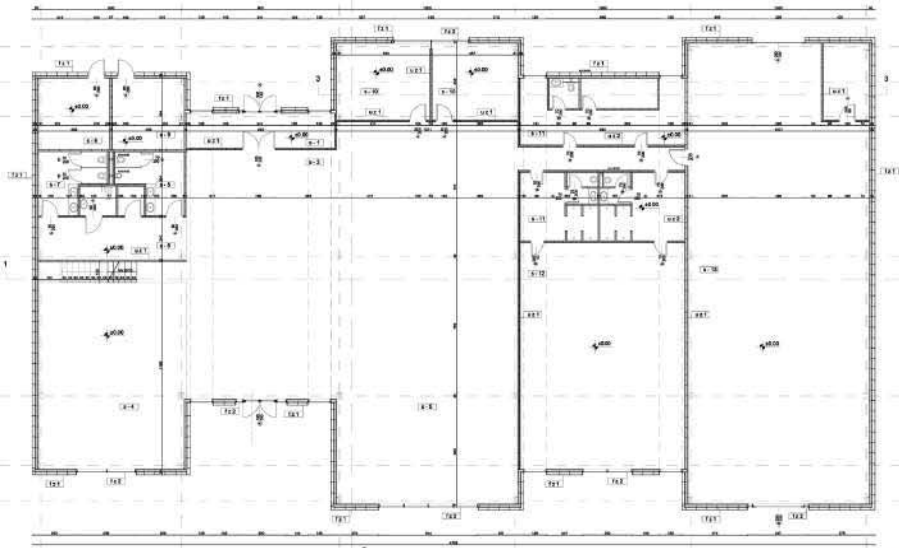

Основа приземља



Макета

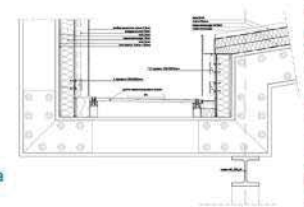
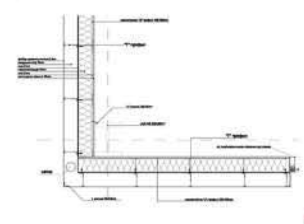
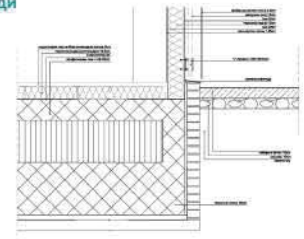

ЈЕДРИЛИЧАРСКИ КЛУБ
SAILING CLUB
Бара Венеција, Београд,
Србија

наставник:
ван. проф. Драган Марчетић,
руководилац предмета
доц. др Александра Ненадовић,
руководилац сале
ас. Никола Милетић,
сарадник у настави

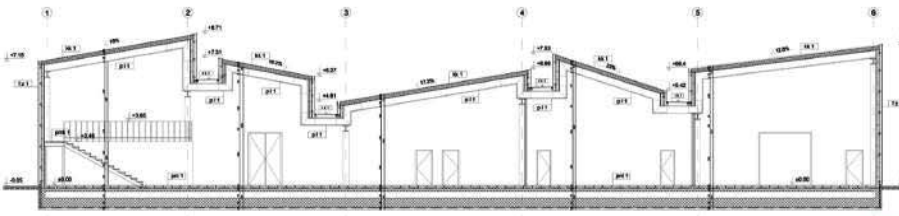

Пресек 1-1

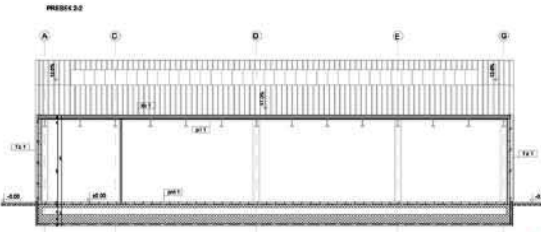

Пресек 2-2

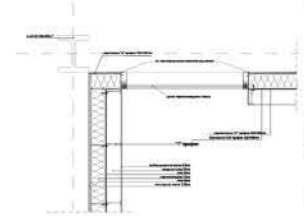

Нађа Станковић
2019_12028

ПРОЈЕКАТ 000xx

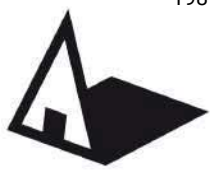

Универзитет у Београду
Архитектонски факултет
Студио 03а - РАЗВОЈ ПРОЈЕКТА

школска година 2021/2022
СТУДИЈСКА ЦЕЛИНА 009



Ситуациони план

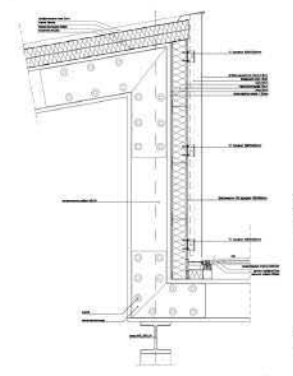
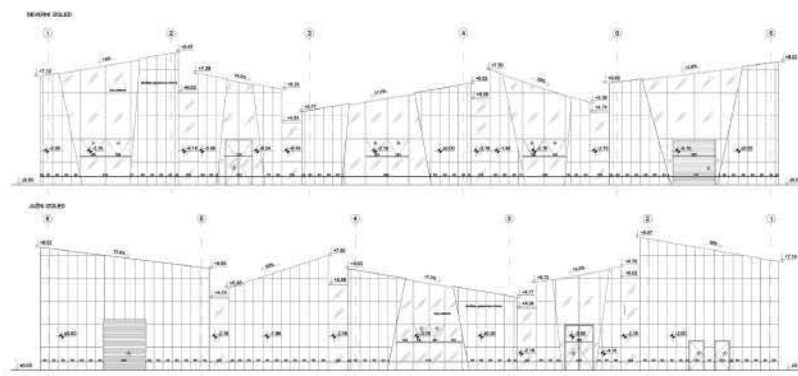

Изгледи

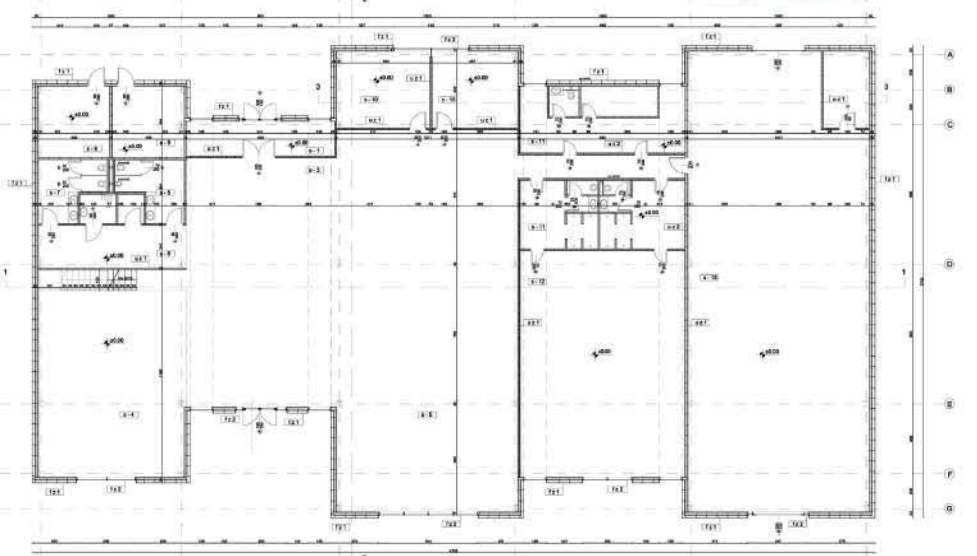

Основа приземља

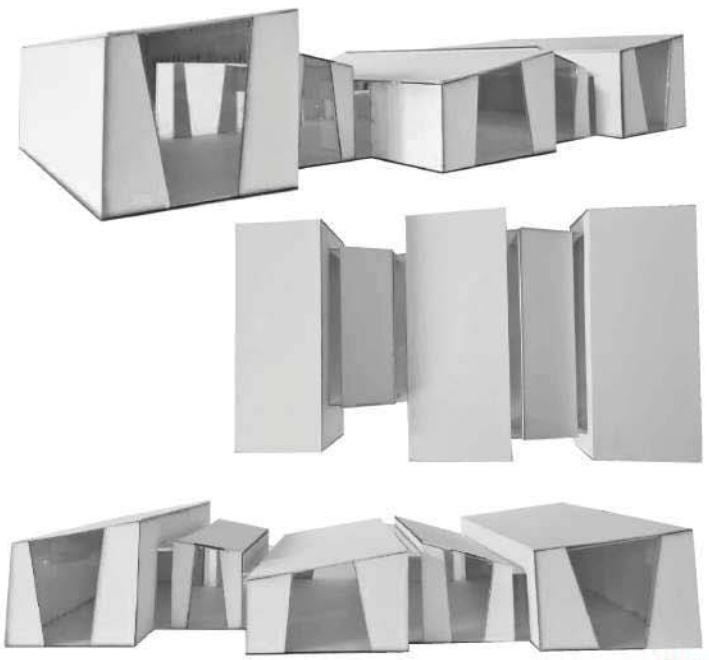

Макета

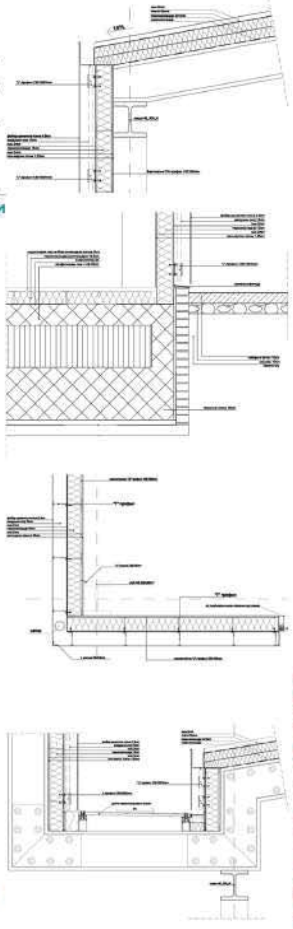

ЈЕДРИЛИЧАРСКИ КЛУБ
SAILING CLUB
Бара Венеција, Београд,
Србија

наставник:
ван. проф. Драган Марчетић,
руководилац предмета
доц. др Александра Ненадовић,
руководилац сале
ас. Никола Милетић,
сарадник у настави

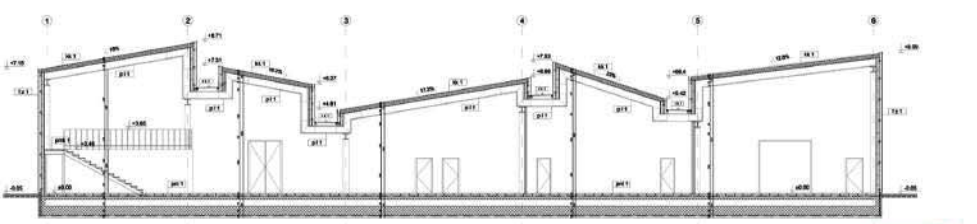

Пресек 1-1

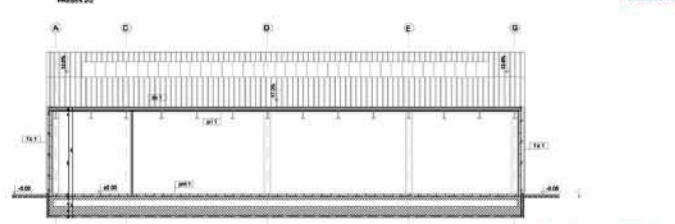

Пресек 2-2

Јелена Вуксановић
2018_11207

ПРОЈЕКАТ 000xx



Универзитет у Београду
Архитектонски факултет
Студио 03а - РАЗВОЈ ПРОЈЕКТА

школска година 2021/2022
СТУДИЈСКА ЦЕЛИНА 009

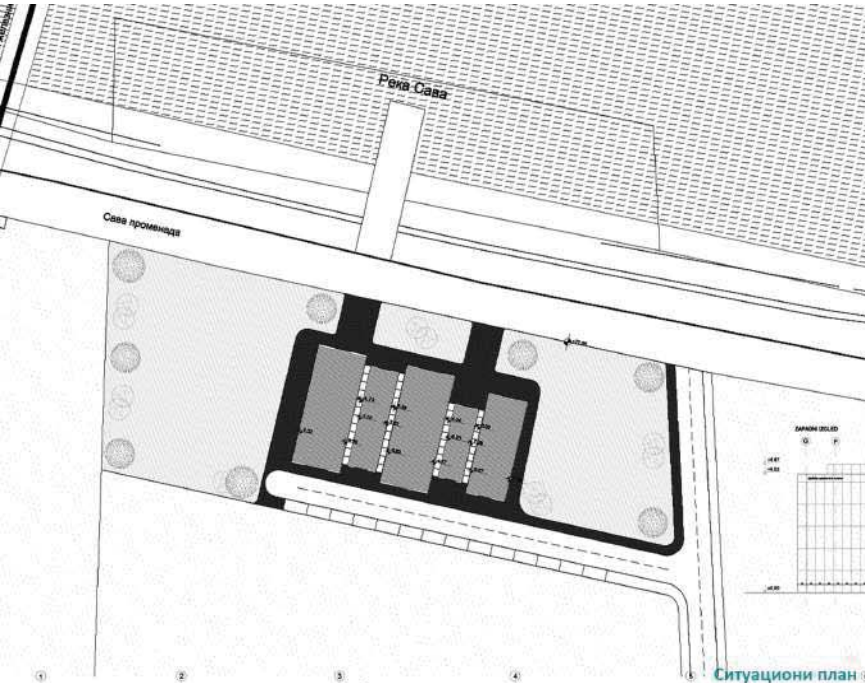

Ситуациони план

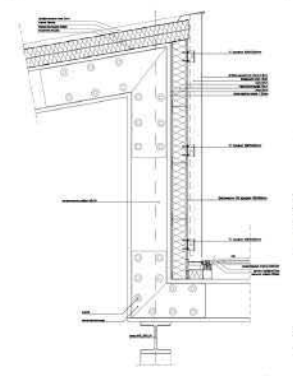
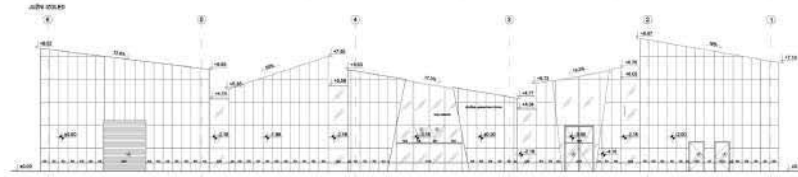
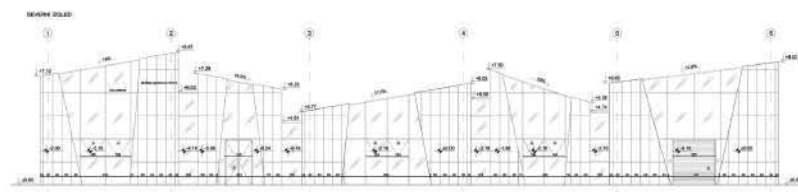

Изгледи

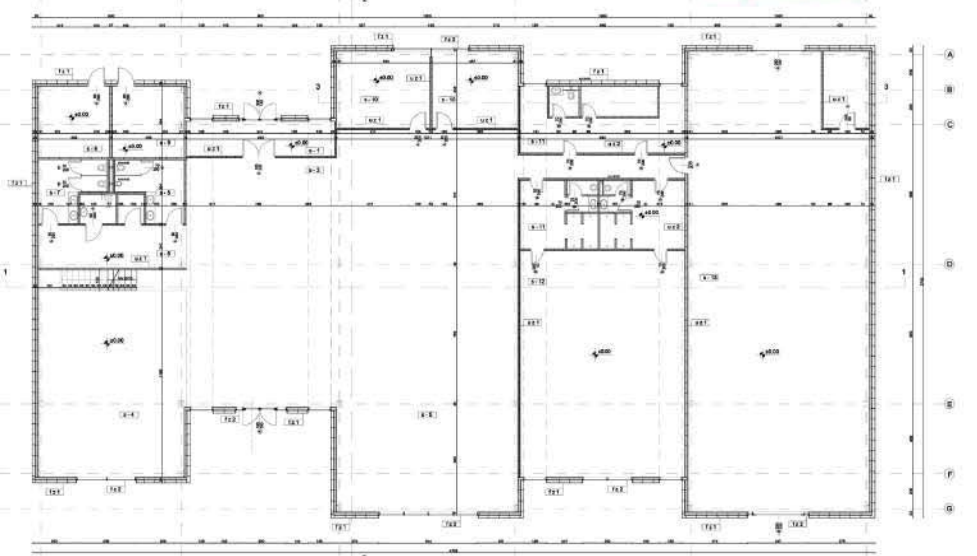

Основа приземља



Макета

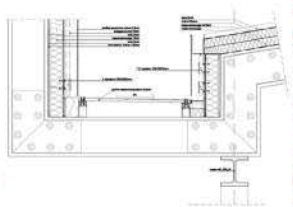
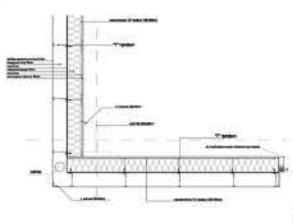
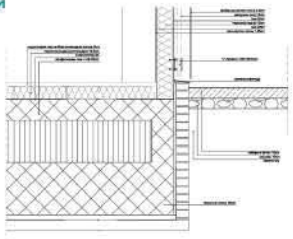

ЈЕДРИЛИЧАРСКИ КЛУБ
SAILING CLUB
Бара Венеција, Београд,
Србија

наставник:
ван. проф. Драган Марчетић,
руководилац предмета
доц. др Александра Ненадовић,
руководилац сале
асс. Никола Милетић,
сарадник у настави

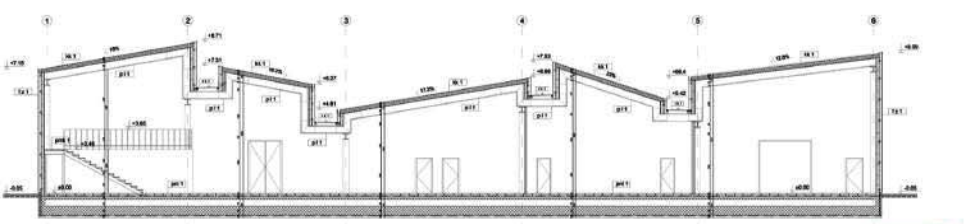

Пресек 1-1

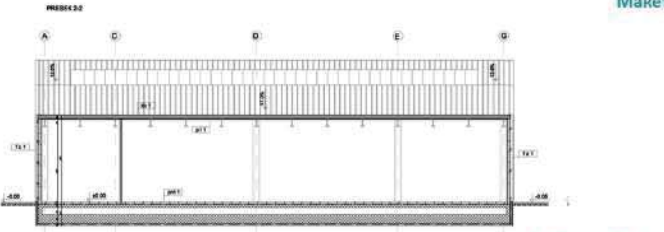

Пресек 2-2

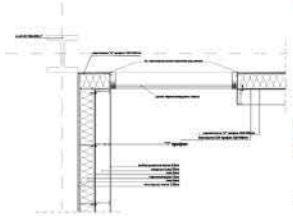

Јулија Станојевић
2019_12044

ПРОЈЕКАТ 000xx



Универзитет у Београду
Архитектонски факултет

ОСНОВНЕ АКАДЕМСКЕ СТУДИЈЕ
АРХИТЕКТУРЕ

школска година 2021/2022
СТУДИЈСКА ЦЕЛИНА С03а

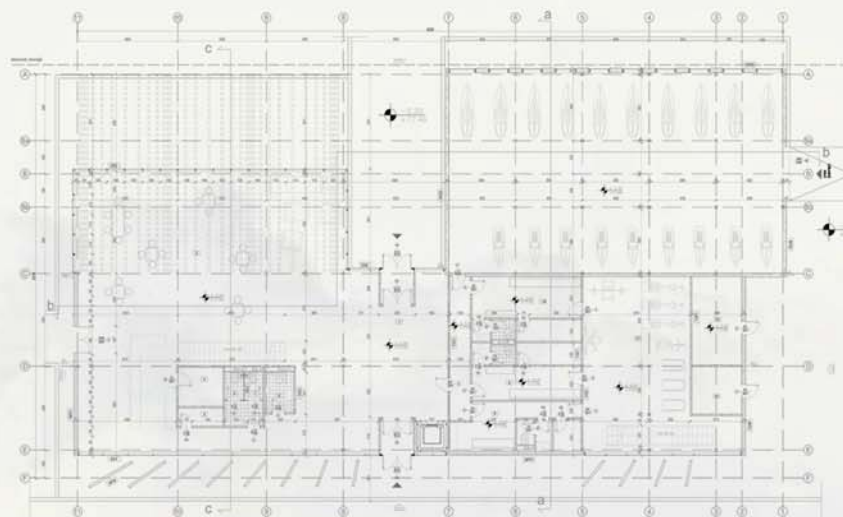

Основа приземља

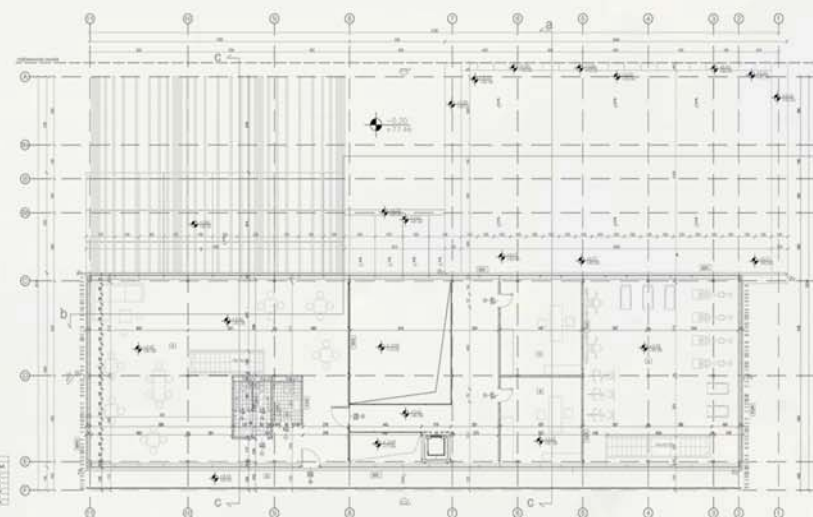

Основа спрат



Керамичке плочице на летку 0.5
Цементни естрих 2.8
Подстали 12 (простор за инсталације)
OSB плоча 3.2
Минерална вуна 18
Летве 6/6 (на 60 см)
Летве 6/4 (на 60 см)
Фурнирске плоче 1.2

Фиброцементне плоче 1
Ветрени слој 5
Носачи за фасадне плоче
Парна брана
Иверница 1
Термоизолација 18
Иверница 1

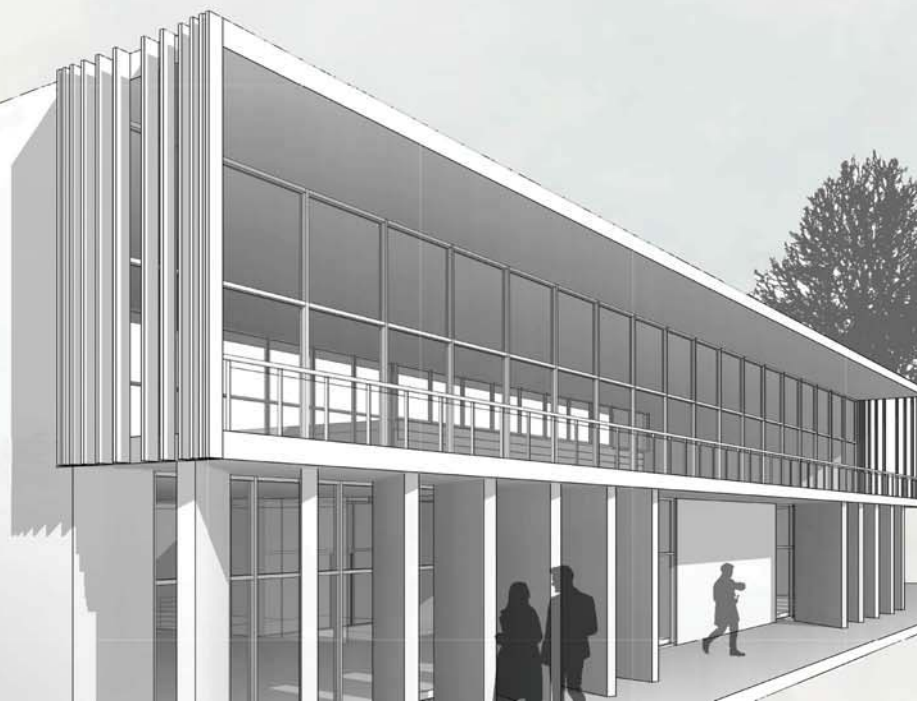

ЈЕДРИЛИЧАРСКИ КЛУБ
САВА

наставник:

др АЛЕКСАНДРА НЕНАДОВИЋ,
доцент

М.арх. НИКОЛА МИЛЕТИЋ,
асистент

КРИСТИНА БРАНКОВИЋ
2019/11186

ПРОЈЕКАТ С03а



Универзитет у Београду
Архитектонски факултет
ОСНОВНЕ АКАДЕМСКЕ
СТУДИЈЕ АРХИТЕКТУРА

школска година 2021/2022
СТУДИЈСКА ЦЕЛИНА С03

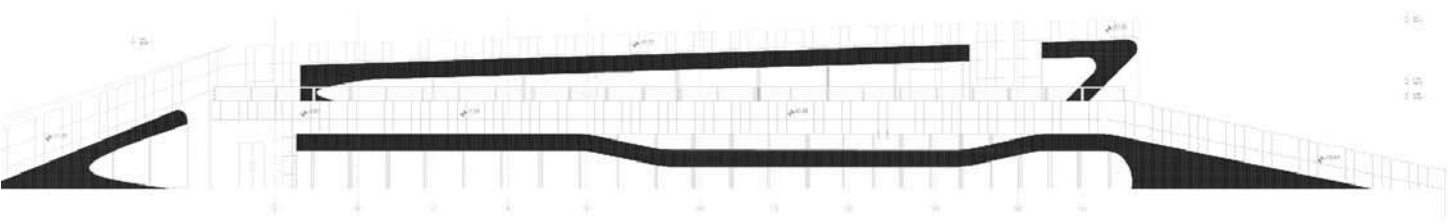
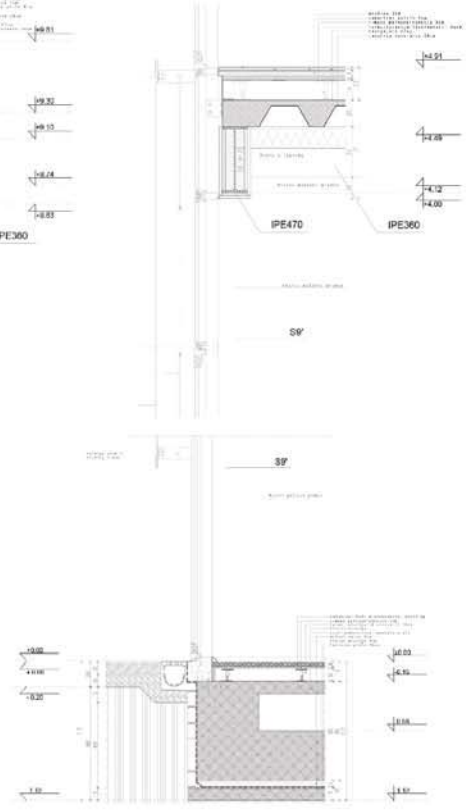
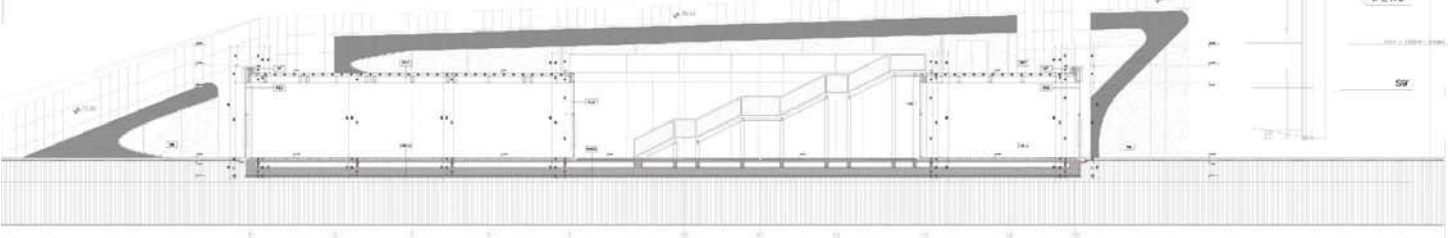
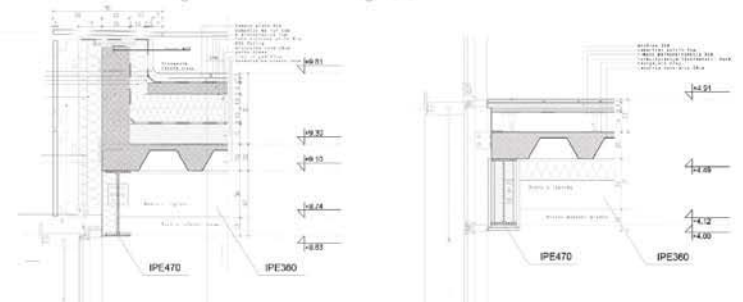
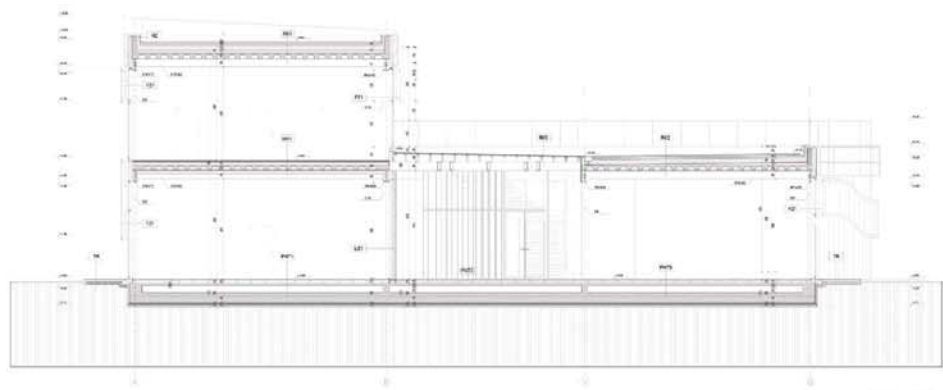
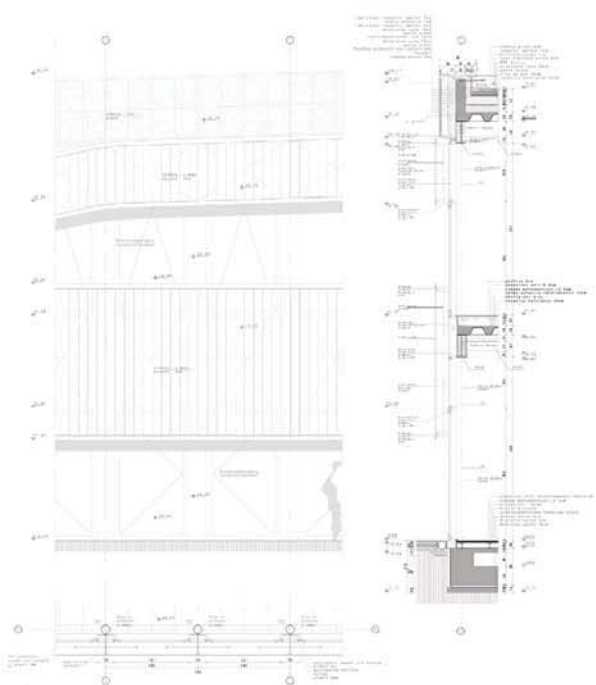
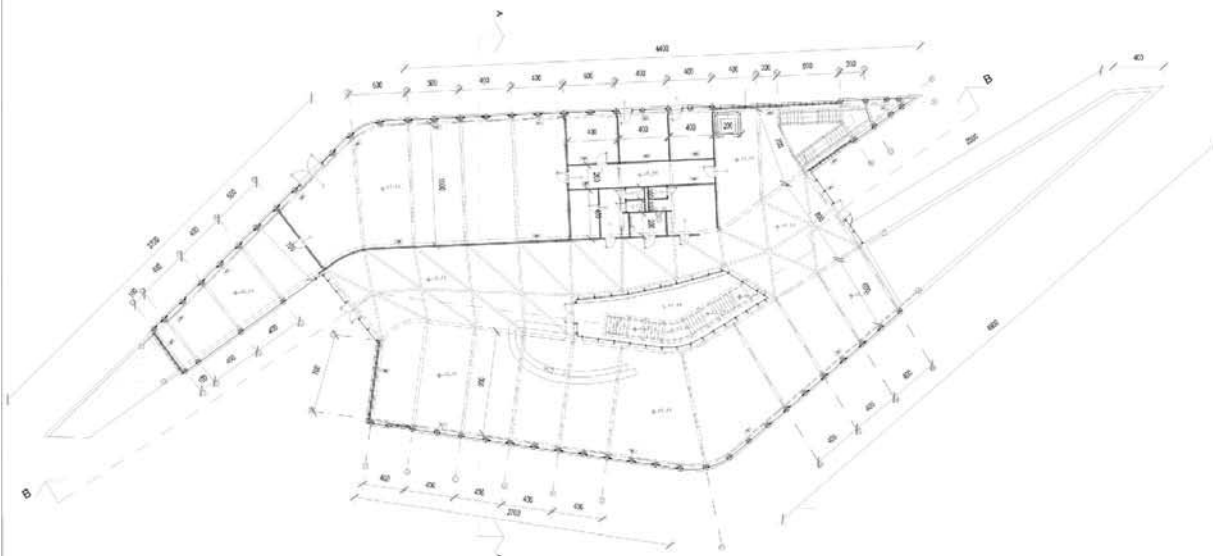

ЈЕДРИЛИЧКИ КЛУБ

наставник:
проф др Александра
Ненадовић
асистент Никола
Милетић

Огњен Радисављевић
2018/11031



Универзитет у Београду
Архитектонски факултет

ОСНОВНЕ АКАДЕМСКЕ СТУДИЈЕ
АРХИТЕКТУРЕ

школска година 2021/2022

СТУДИЈСКА ЦЕЛИНА C03

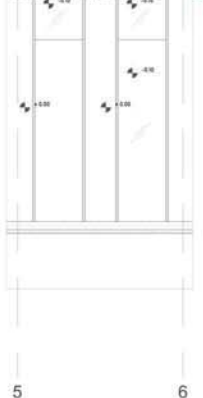
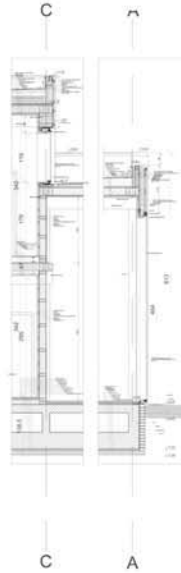
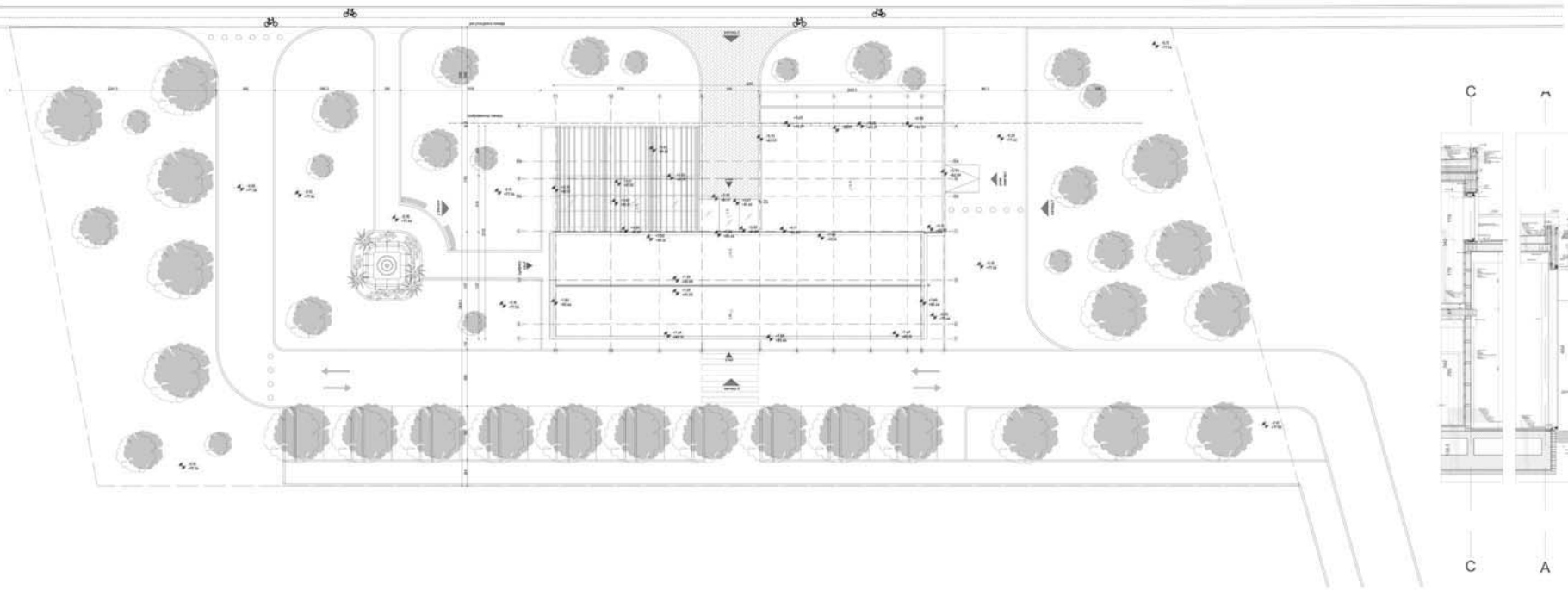

5 6

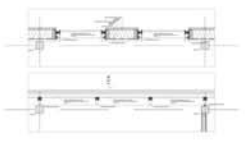
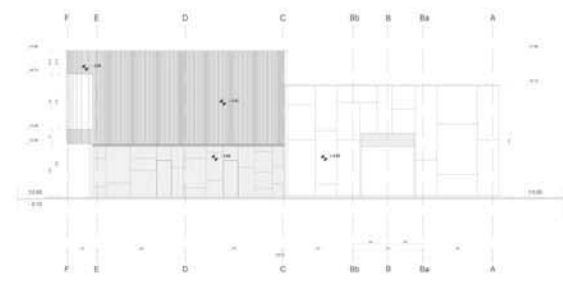
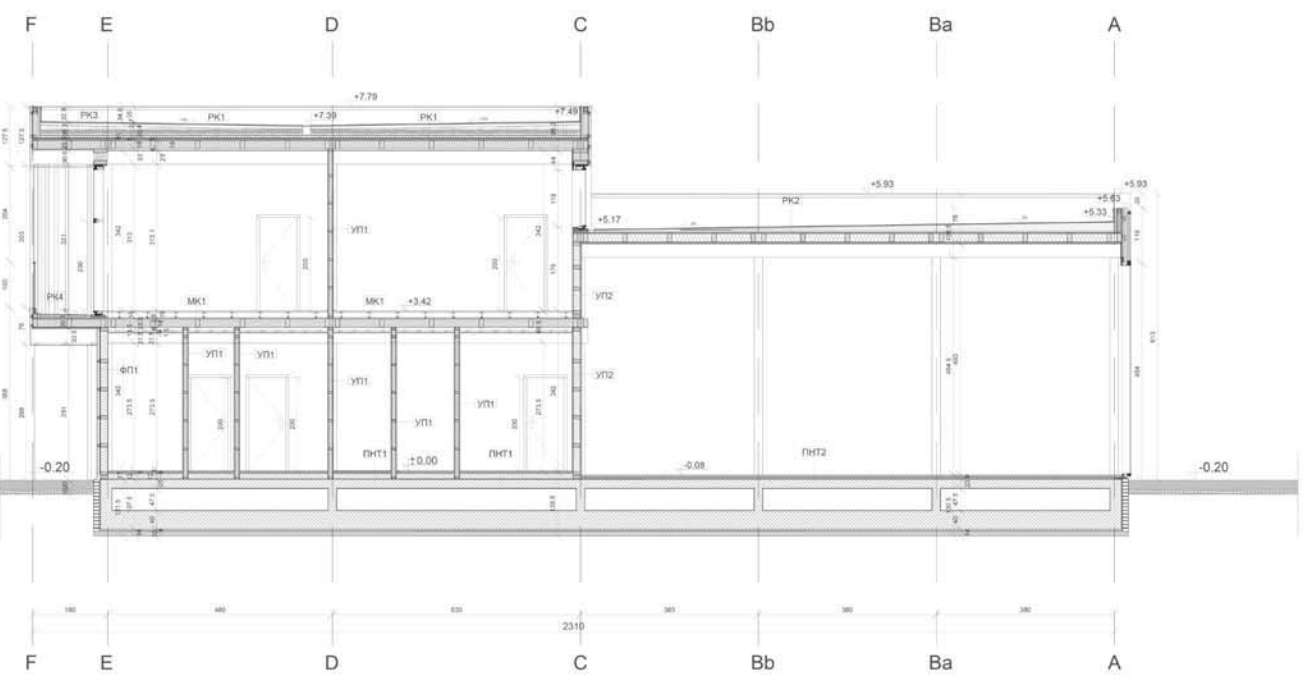

ЈЕДРИЛИЧАРСКИ КЛУБ
САВА

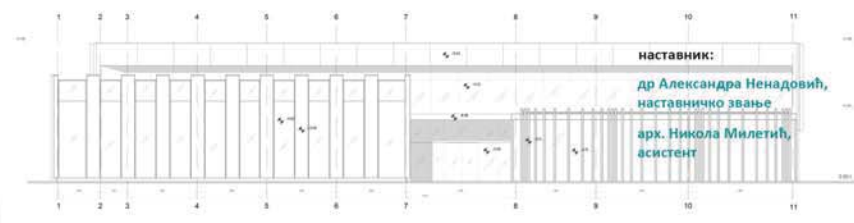

наставник:
др Александра Ненадовић,
наставничко звање
арк. Никола Милетић,
асистент

Ана Гачић 2019/11131

ПРОЈЕКАТ C03a



студијска целина СТУДИО 03 - РАЗВОЈ ПРОЈЕКТА

СТУДИО ПРОЈЕКАТ С03а

DESIGN STUDIO S03a

study unit: STUDIO 03 - PROJECT DEVELOPMENT

наставник: арх. Драган Марчетић, ванредни професор
сарадник: арх. Марко Гавриловић, сарадник

teacher: Arch. Dragan Marčetić, Associate Professor
teaching associate: arch. Marko Gavrilović, Associate

Циљ предмета је да се студенти кроз различите фазе и елементе архитектонско-урбанистичког пројекта, као симулације поступка пројектовања зграда, упознају са потребним садржајем техничке документације, као и са релевантном регулативом из домена архитектонског пројектовања и грађевња, сагледавајући нормативне утицаје на сам процес пројектовања. Пројектним задатком се предвиђа да се на задатој локацији пројектује ЈЕДРИЛИЧАРСКИ КЛУБ на атрактивној и сагледљивој локацији града на десној обали реке Саве између старог железничког моста и моста Газела.

Пројектовати клуб као утилитарни простор намењен пре свега спортским активностима, презентацијом једриличарског спорта и речног окружења. Конструктивни систем објекта треба да буде усклађен са његовом наменом, а обликовањем и материјализацијом клуба треба обезбедити енергетску рационалност, као и потребну визуелну препознатљивост.

The goal of the course is for students to familiarize themselves with the necessary content of technical documentation, as well as with the relevant regulations in the field of architectural design and construction, looking at the normative influences on the design process itself, through the various phases and elements of an architectural-urban project, as a simulation of the building design process. The terms of reference envision that a SAILING CLUB will be designed in an attractive and visible location of the city on the right bank of the Sava river between the old railway bridge and the Gazela bridge.

Design the club as a utilitarian space intended primarily for sports activities, the presentation of sailing sports and the river environment. The constructive system of the building should be aligned with its purpose, and the design and materialization of the club should ensure energy rationality, as well as the required visual recognition.



Једрење: Бањац 22. на Светском првенству младих

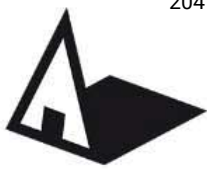

Универзитет у Београду
Архитектонски факултет
ОСНОВНЕ АКАДЕМСКЕ СТУДИЈЕ
АРХИТЕКТУРА

школска година 2021/2022
СТУДИЈСКА ЦЕЛИНА С03

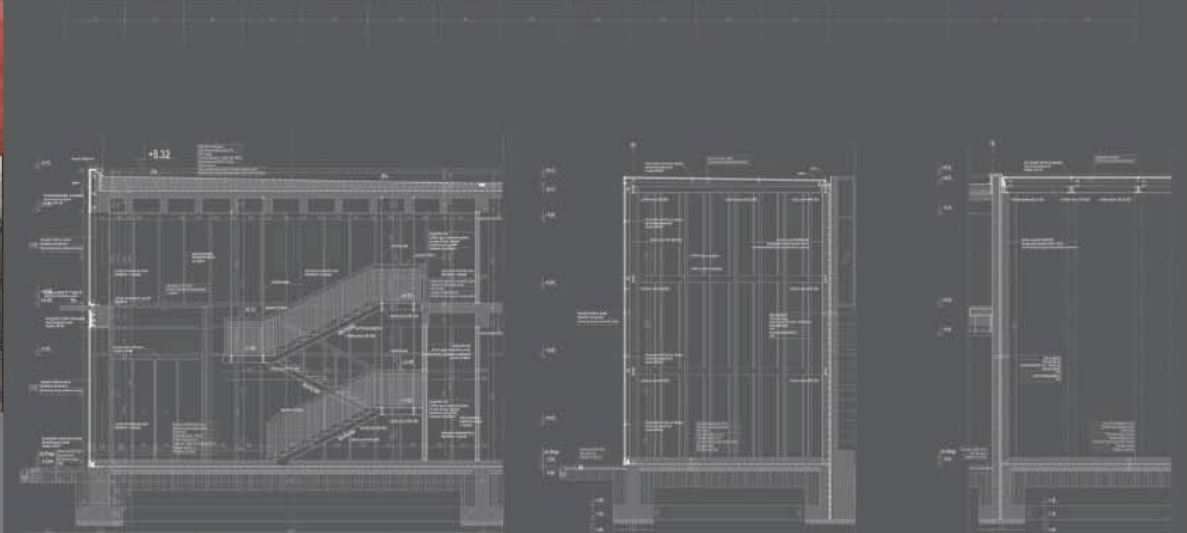
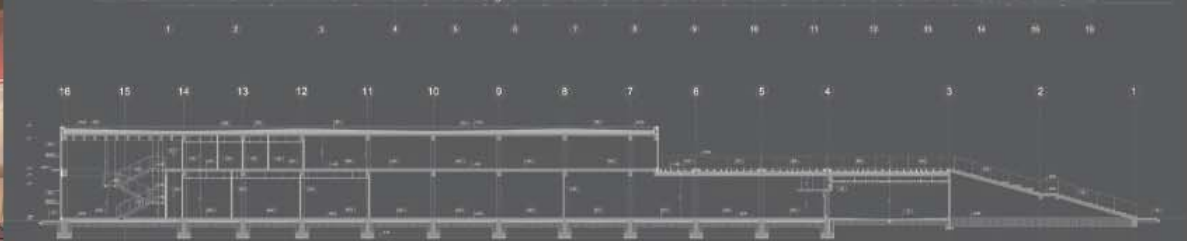
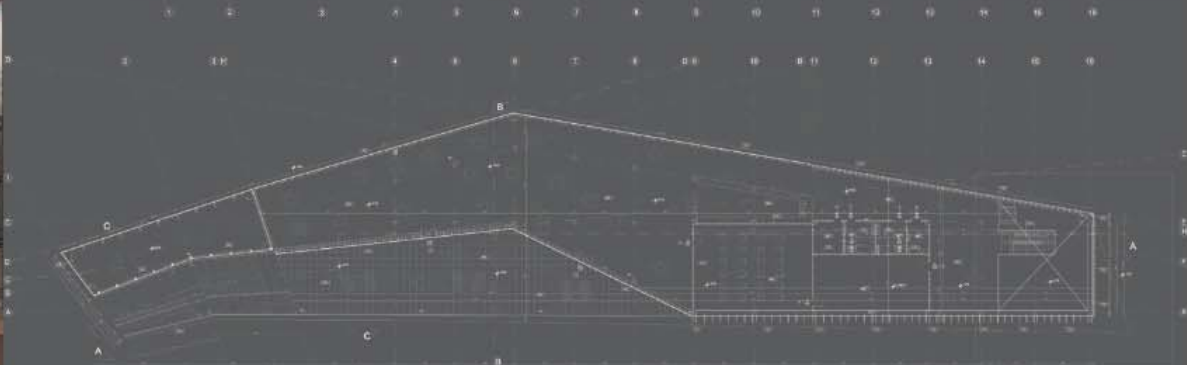
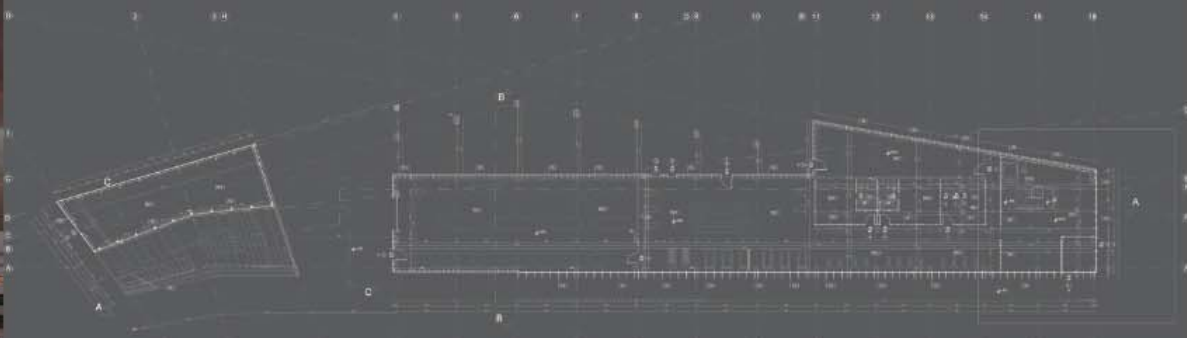
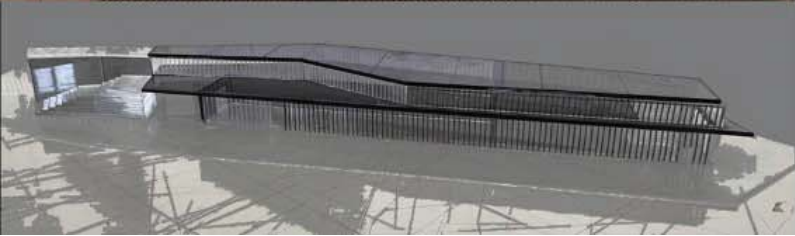

ЈЕДРИЛИЧАРСКИ КЛУБ- САВА

НАСТАВНИК:

арх. ДРАГАН МАРЧЕТИЋ,
професор

арх. МАРКО ГАВРИЛОВИЋ,
асистент

ЈЕЛЕНА ЛАЗИЋ,
демонстратор

СОФИЈА СПАИЋ,
демонстратор

МИОНА БРАДИЋ
11127_2019

ПРОЈЕКАТ С03А

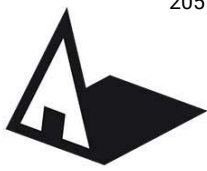

Универзитет у Београду
Архитектонски факултет
ОСНОВНЕ АКАДЕМСКЕ СТУДИЈЕ
АРХИТЕКТУРА

школска година 2021/2022
СТУДИЈСКА ЦЕЛИНА С03

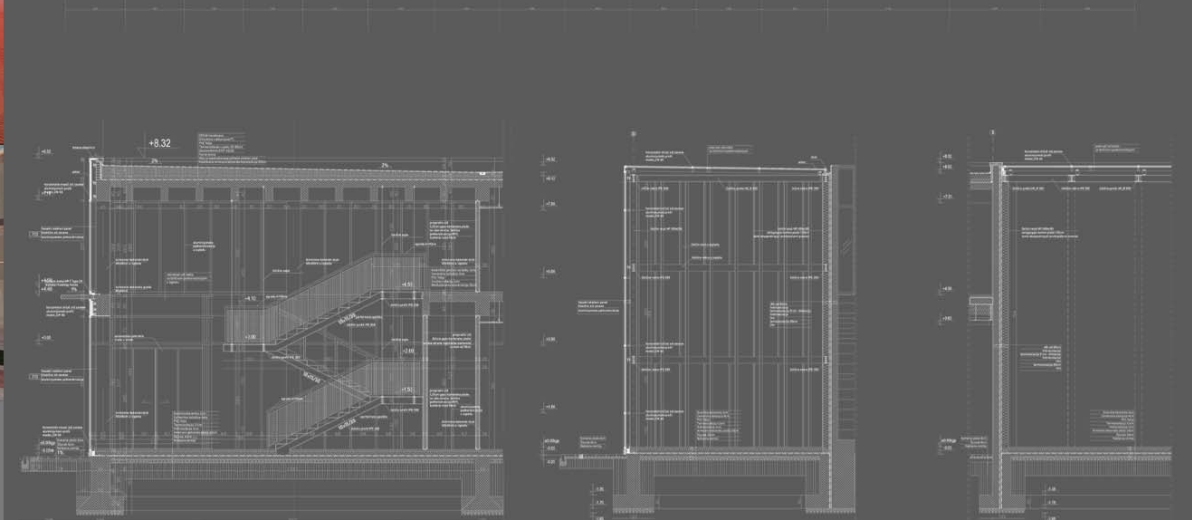
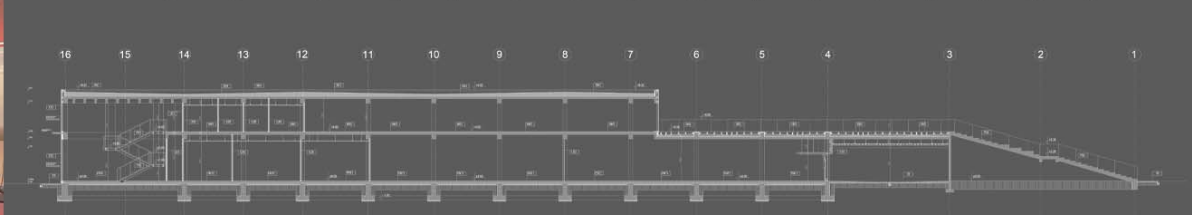
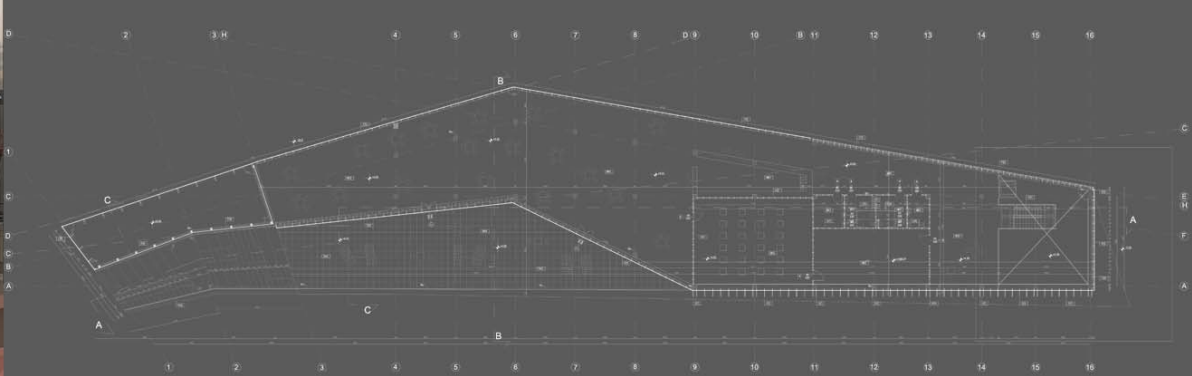
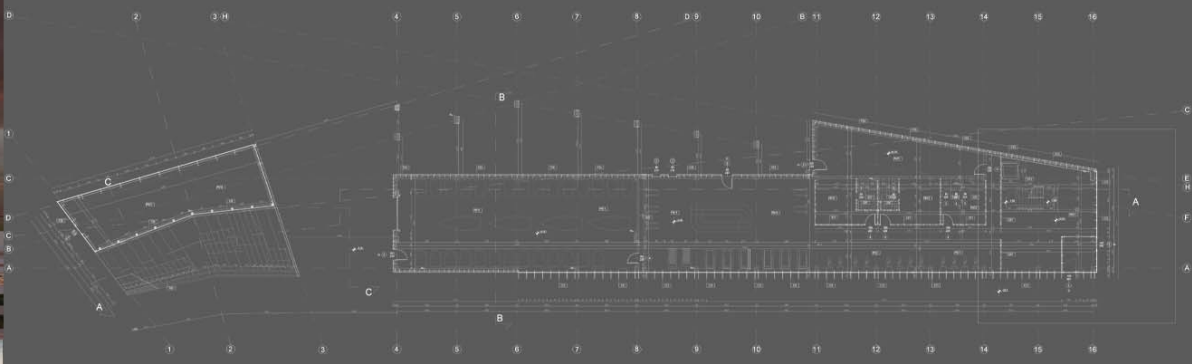
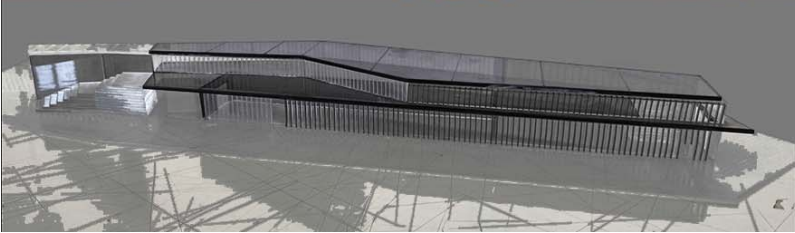

ЈЕДРИЛИЧАРСКИ КЛУБ- САВА

наставник:

арх. ДРАГАН МАРЧЕТИЋ,
професор

арх. МАРКО ГАВРИЛОВИЋ,
асистент

ЈЕЛЕНА ЛАЗИЋ,
демонстратор

СОФИЈА СПАИЋ,
демонстратор

АНЂЕЛА ПАНИЋ
11217/2019

ПРОЈЕКАТ С03А

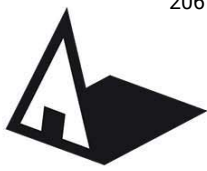

Универзитет у Београду
Архитектонски факултет
ОСНОВНЕ АКАДЕМСКЕ СТУДИЈЕ
АРХИТЕКТУРА

школска година 2021/2022
СТУДИЈСКА ЦЕЛИНА С03

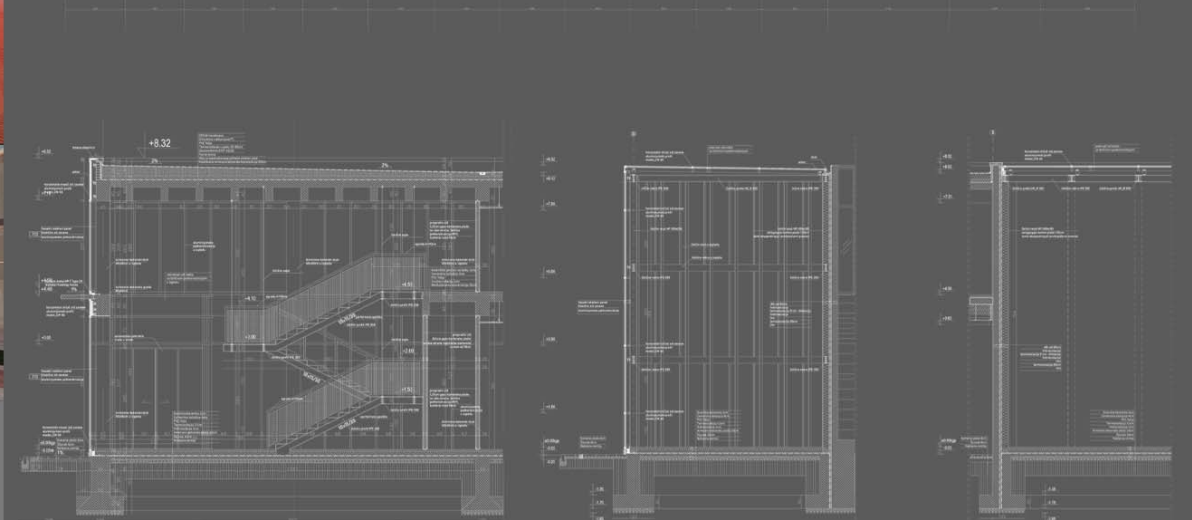
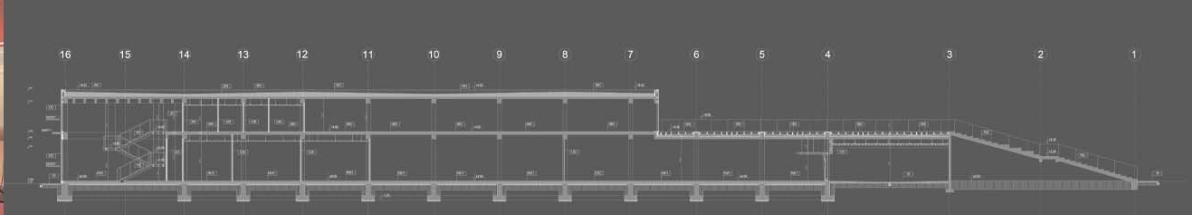
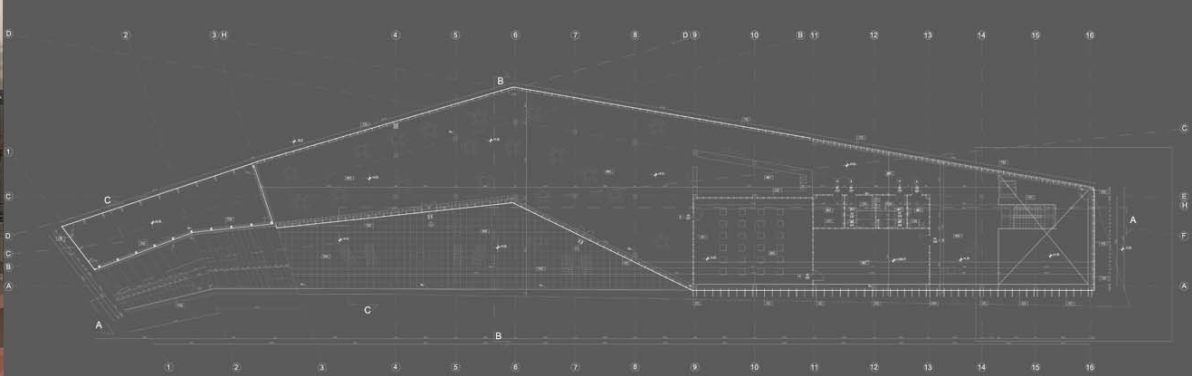
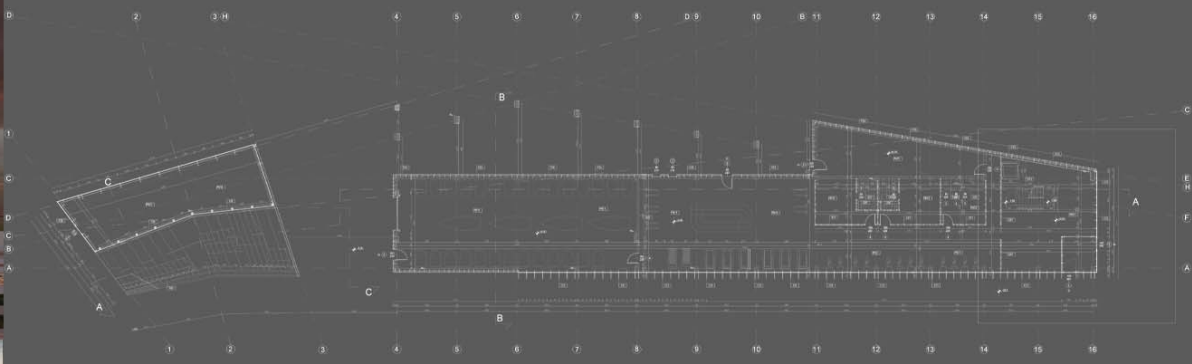
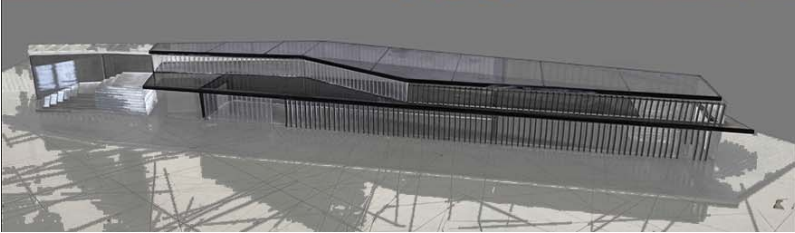

ЈЕДРИЛИЧАРСКИ КЛУБ- САВА

наставник:

арх. ДРАГАН МАРЧЕТИЋ,
професор

арх. МАРКО ГАВРИЛОВИЋ,
асистент

ЈЕЛЕНА ЛАЗИЋ,
демонстратор

СОФИЈА СПАИЋ,
демонстратор

МИХАИЛО МИЉАНИЋ
11158/2018

ПРОЈЕКАТ С03А



Универзитет у Београду
Архитектонски факултет

ОСНОВНЕ АКАДЕМСКЕ СТУДИЈЕ
АРХИТЕКТУРА
ИНТЕГРИСАНЕ АКАДЕМСКЕ СТУДИЈЕ
АРХИТЕКТУРА

школска година 2021/2022
СТУДИЈСКА ЦЕЛИНА С03

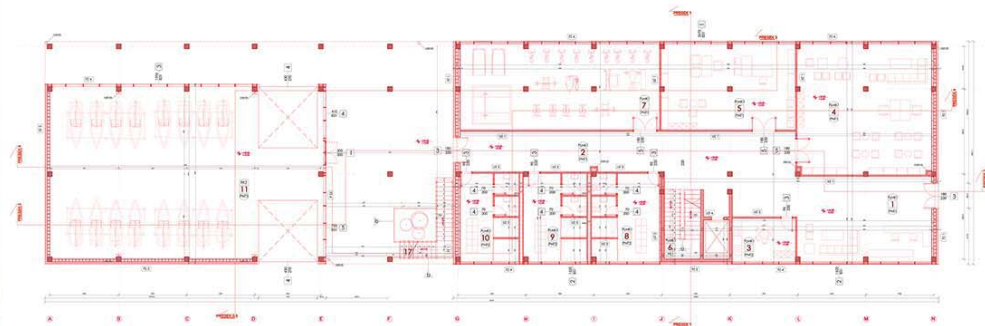

основа приземља



слике макете и амбијенти

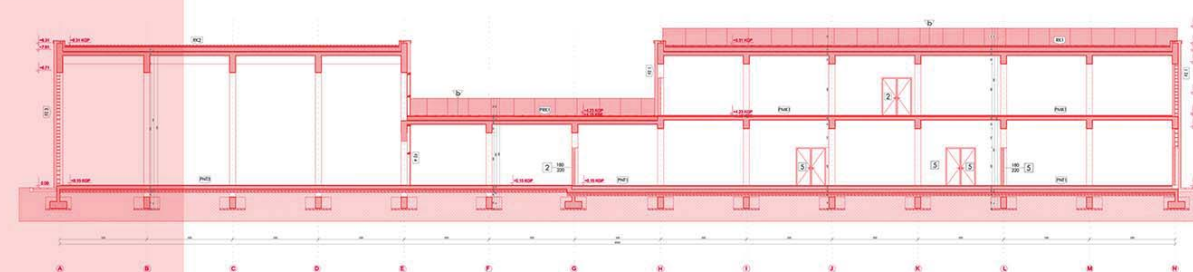

подушни пресек 2-2

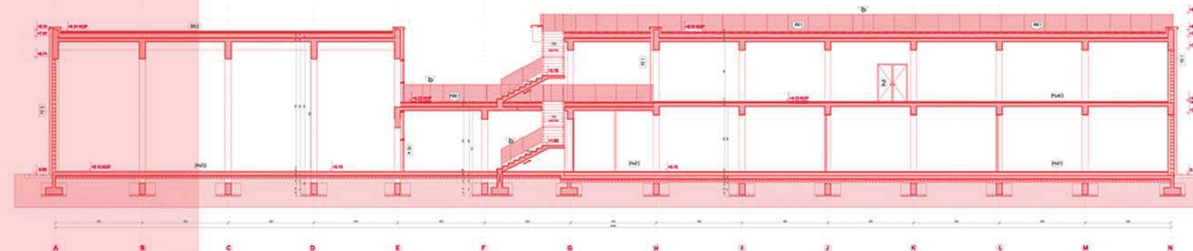

подушни пресек 4-4

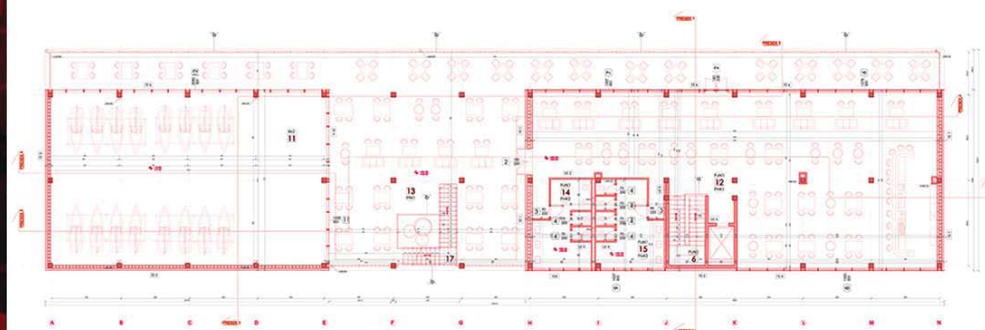

основа спрата

ЈЕДРИЛИЧАРСКИ
КЛУБ - САВА

наставник:

арх. ДРАГАН МАРЧЕТИЋ,
наставник

мр арх. МАРКО ГАВРИЛОВИЋ,
асистент

ЈЕЛЕНА ЛАЗИЋ,
демонстратор

КРИСТИНА
ЖИВАНОВИЋ
2019/11181

ПРОЈЕКАТ С03А



Универзитет у Београду
Архитектонски факултет

ОСНОВНЕ АКАДЕМСКЕ СТУДИЈЕ
АРХИТЕКТУРА
ИНТЕГРИСАНЕ АКАДЕМСКЕ СТУДИЈЕ
АРХИТЕКТУРА

школска година 2021/2022
СТУДИЈСКА ЦЕЛИНА С03

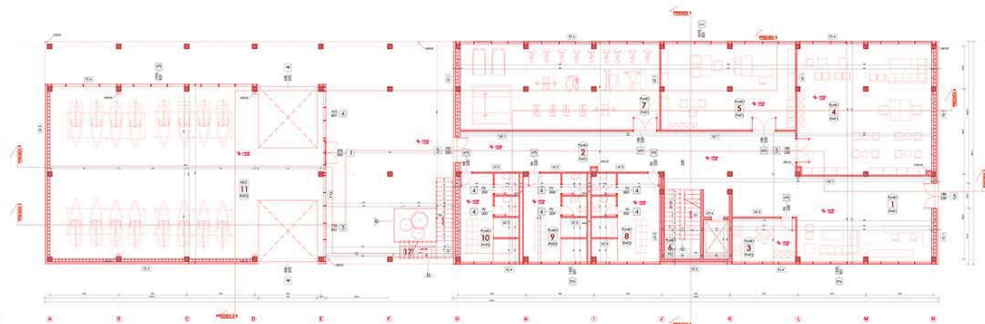

основа приземља



слике макете и амбијенти

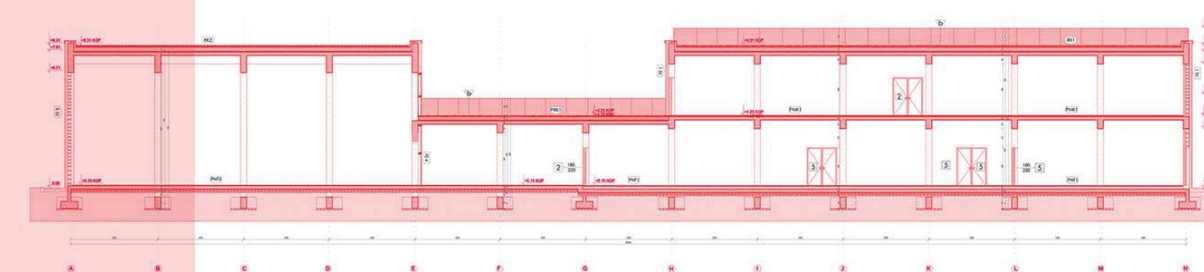

пођужни пресек 2-2

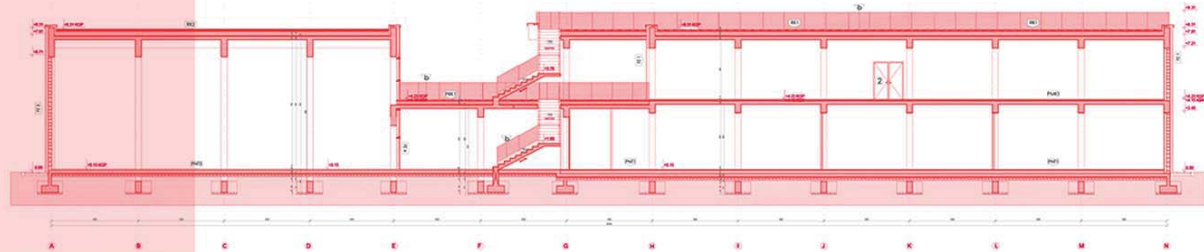

пођужни пресек 4-4

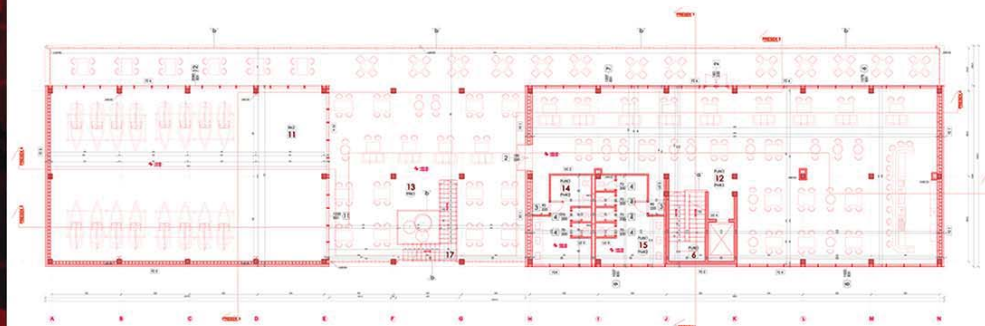

основа спрата

ЈЕДРИЛИЧАРСКИ
КЛУБ - САВА

наставник:

арх. ДРАГАН МАРЧЕТИЋ,
наставник

мр арх. МАРКО ГАВРИЛОВИЋ,
асистент

ЈЕЛЕНА ЛАЗИЋ,
демонстратор

АНА
ЂУКАНОВИЋ
2019/11199

ПРОЈЕКАТ С03А



Универзитет у Београду
Архитектонски факултет

ОСНОВНЕ АКАДЕМСКЕ СТУДИЈЕ
АРХИТЕКТУРА
ИНТЕГРИСАНЕ АКАДЕМСКЕ СТУДИЈЕ
АРХИТЕКТУРА

школска година 2021/2022
СТУДИЈСКА ЦЕЛИНА С03

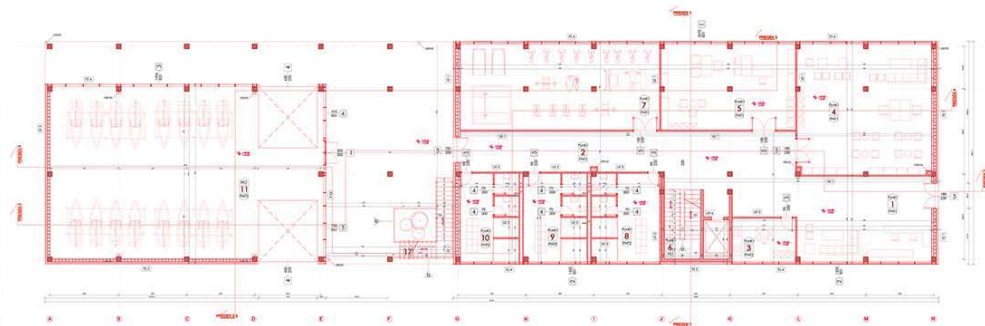

основа приземља



слике макете и амбијенти

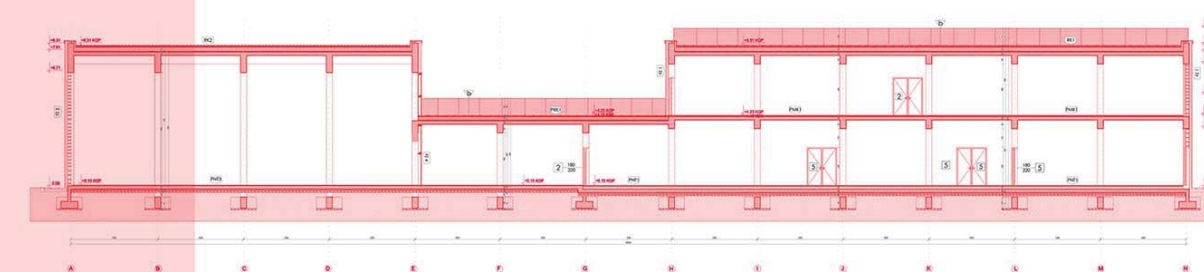

подушни пресек 2-2

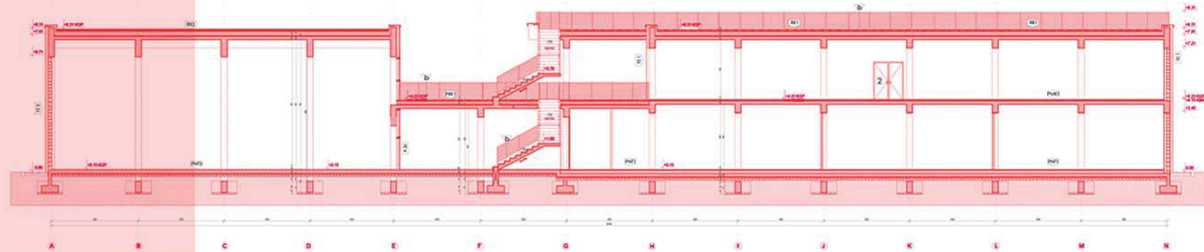

подушни пресек 4-4

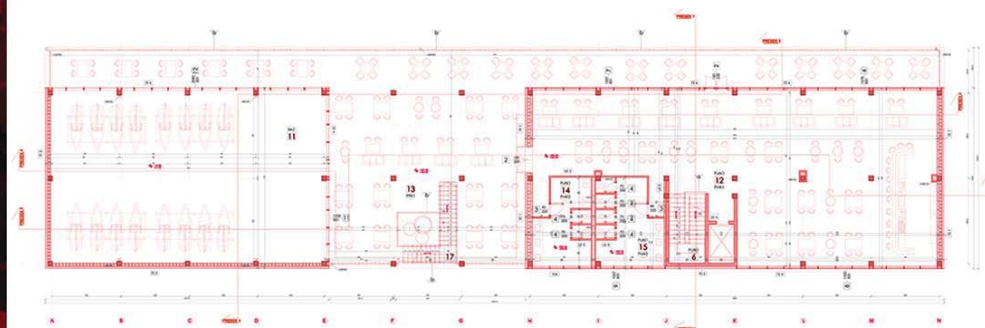

основа спрата

ЈЕДРИЛИЧАРСКИ
КЛУБ - САВА

наставник:

арх. ДРАГАН МАРЧЕТИЋ,
наставник

мр арх. МАРКО ГАВРИЛОВИЋ,
асистент

ЈЕЛЕНА ЛАЗИЋ,
демонстратор

КРИСТИНА
ЖИВАНОВИЋ
2019/11181

ПРОЈЕКАТ С03А



Универзитет у Београду
Архитектонски факултет

ИНТЕГРИСАНЕ АКАДЕМСКЕ СТУДИЈЕ
АРХИТЕКТУРА

школска година 2021/2022
СТУДИЈСКА ЦЕЛИНА С03

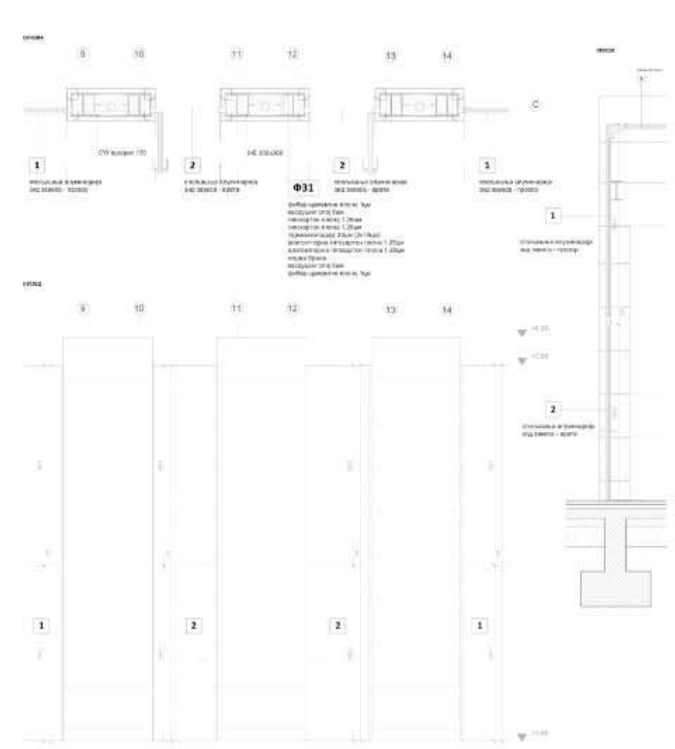
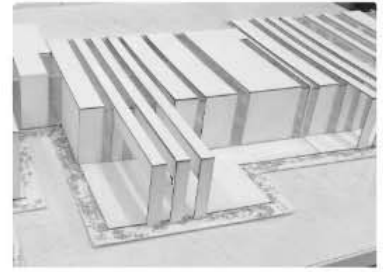
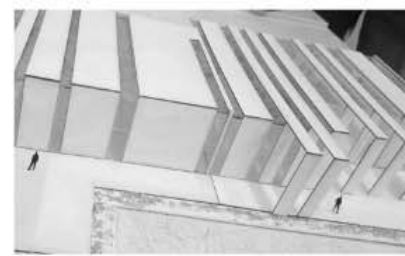
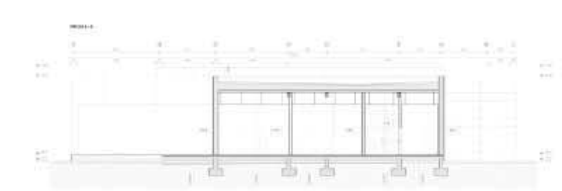
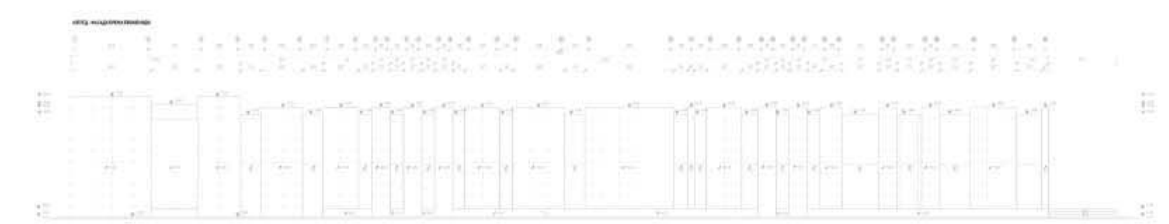
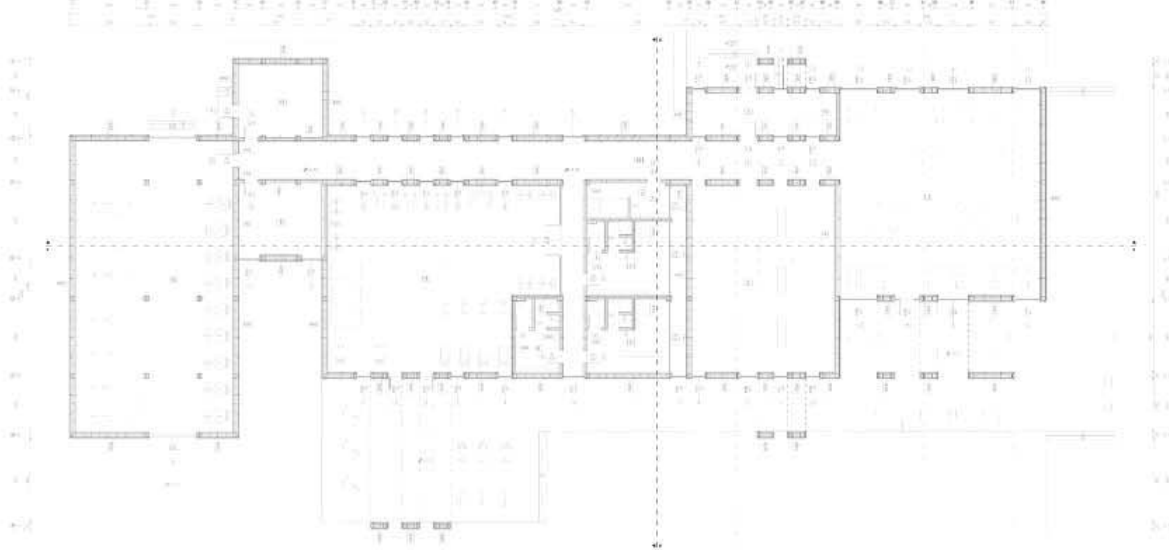

ЈЕДРИЧИЧАРСКИ
КЛУБ - САВА

наставник:

арх. ДРАГАН МАРЧЕТИЋ,
наставник

вр арх. МАРКО ГАВРИЛОВИЋ,
асистент

ЈЕЛЕНА ЛАЗИЋ,
демонстратор

НИКОЛА ПОВРЕНОВИЋ
2019/12066

ПРОЈЕКАТ С03А



Универзитет у Београду
Архитектонски факултет
ОСНОВНЕ АКАДЕМСКЕ СТУДИЈЕ
АРХИТЕКТУРА

школска година 2021/2022
СТУДИЈСКА ЦЕЛИНА С03

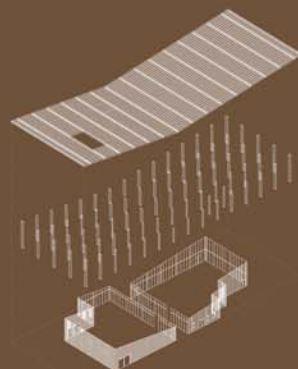

експлодирана аксонометрија



детал пресека



детал пресека

Као главну идеју за целокупни концепт издвојила бих сам додир са природом тачније реком, који је јединствен на овој локацији и који треба посебно добро искористити, с тога неке главне смернице су сама визура и спајање то јест стапање корисника и природе која ће окруживати објекат. На првом месту јесте обезбеђивање комфора и квалитетног простора за кориснике током проведеног времена на овој локацији.

КОНЦЕПТ И ПОЧЕТНА ИДЕЈА:

- 1) ТРАНСПАРЕНТНОСТ, спајање са природом
- 2) БОГАТА ВИЗУРА, окретање ка природи/реци
- 3) ДИНАМИКА КРОВА, једриличарство као такво

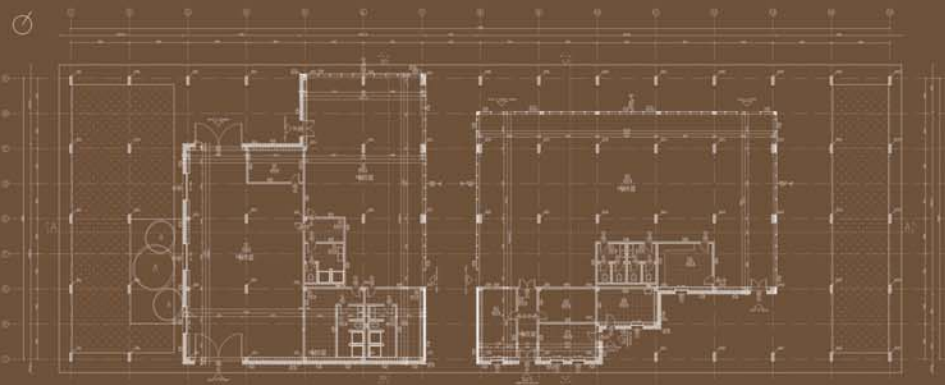

архитектонска основа



подужни пресек А-А



изглед фасаде са променаде



изглед дворичне фасаде

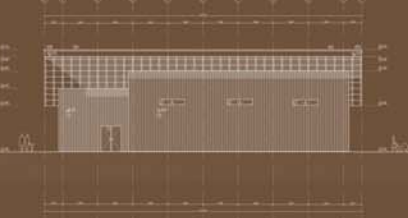

изглед леве фасаде

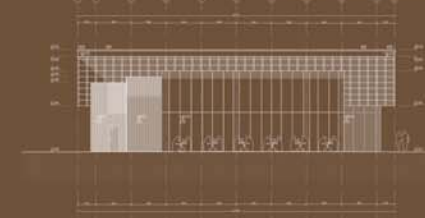

изглед десне фасаде

ЈЕДРИЛИЧАРСКИ
КЛУБ - САВА

наставник:

арх. ДРАГАН МАРЧЕТИЋ,
наставник

мр арх. МАРКО ГАВРИЛОВИЋ,
асистент

ЈЕЛЕНА ЛАЗИЋ,
демонстратор

МИЛИЦА
ВЕСЕЛИНОВИЋ
2019/11079

ПРОЈЕКАТ С03А



Универзитет у Београду
Архитектонски факултет
ОСНОВНЕ АКАДЕМСКЕ СТУДИЈЕ
АРХИТЕКТУРА

школска година 2021/2022
СТУДИЈСКА ЦЕЛИНА С03

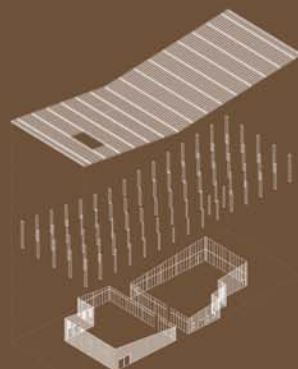

експлодирана аксонометрија



детал пресека



детал пресека

Као главну идеју за целокупни концепт издвојила бих сам додир са природом тачније реком, који је јединствен на овој локацији и који треба посебно добро искористити, с тога неке главне смернице су сама визура и спајање то јест стапање корисника и природе која ће окруживати објекат. На првом месту јесте обезбеђивање комфора и квалитетног простора за кориснике током проведеног времена на овој локацији.

КОНЦЕПТ И ПОЧЕТНА ИДЕЈА:

- 1) ТРАНСПАРЕНТНОСТ, спајање са природом
- 2) БОГАТА ВИЗУРА, окретање ка природи/реци
- 3) ДИНАМИКА КРОВА, једриличарство као такво

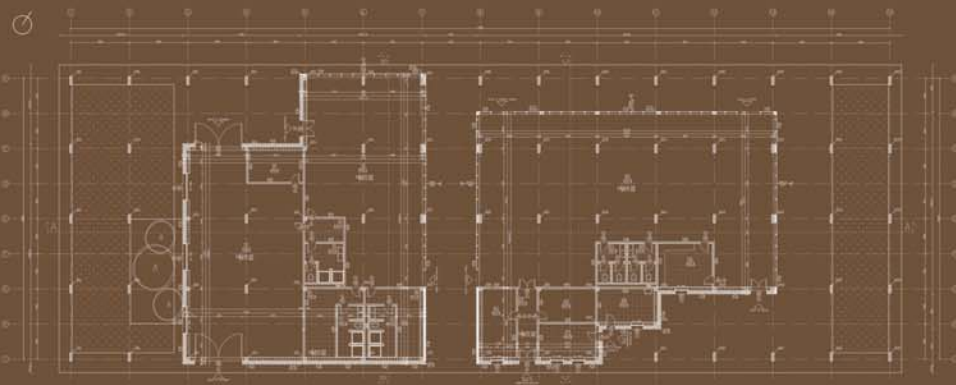

архитектонска основа



подужни пресек А-А

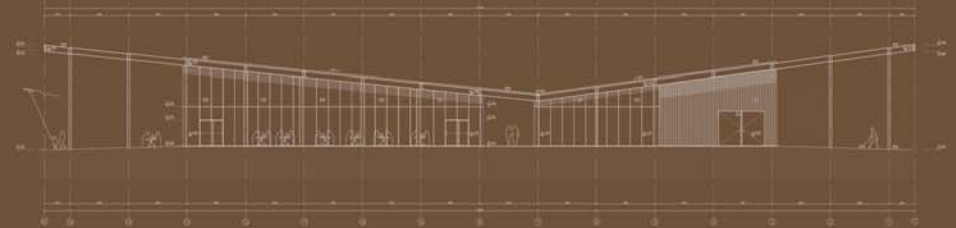

изглед фасаде са променаде



изглед дворичне фасаде

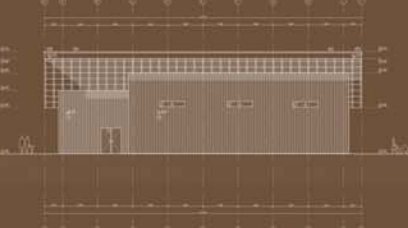

изглед леве фасаде

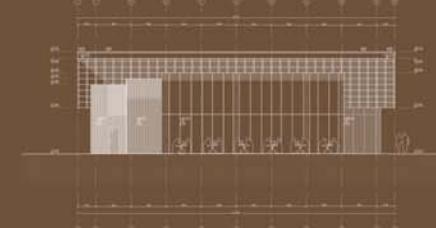

изглед десне фасаде

ЈЕДРИЛИЧАРСКИ
КЛУБ - САВА

наставник:

арх. ДРАГАН МАРЧЕТИЋ,
наставник

мр арх. МАРКО ГАВРИЛОВИЋ,
асистент

ЈЕЛЕНА ЛАЗИЋ,
демонстратор

МИЛИЦА
ВЕСЕЛИНОВИЋ
2019/11079

ПРОЈЕКАТ С03А



Универзитет у Београду
Архитектонски факултет
ОСНОВНЕ АКАДЕМСКЕ СТУДИЈЕ
АРХИТЕКТУРА

школска година 2021/2022
СТУДИЈСКА ЦЕЛИНА С03

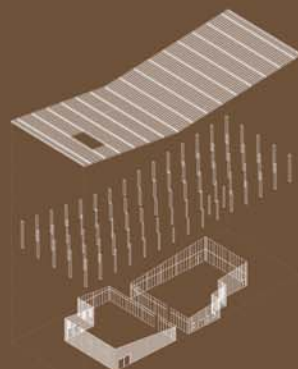

експлодирана аксонометрија



детал пресека



детал пресека

Као главну идеју за целокупни концепт издвојила бих сам додир са природом тачније реком, који је јединствен на овој локацији и који треба посебно добро искористити, с тога неке главне смернице су сама визура и спајање то јест стапање корисника и природе која ће окруживати објекат. На првом месту јесте обезбеђивање комфора и квалитетног простора за кориснике током проведеног времена на овој локацији.

КОНЦЕПТ И ПОЧЕТНА ИДЕЈА:

- 1) ТРАНСПАРЕНТНОСТ, спајање са природом
- 2) БОГАТА ВИЗУРА, окретање ка природи/реци
- 3) ДИНАМИКА КРОВА, једриличарство као такво

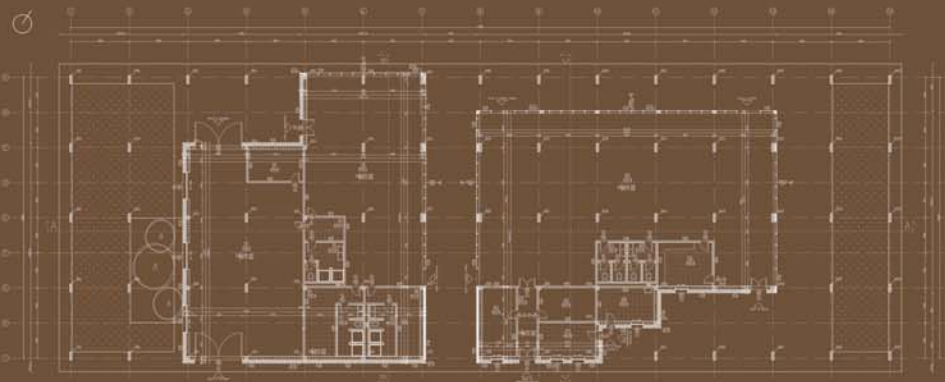

архитектонска основа

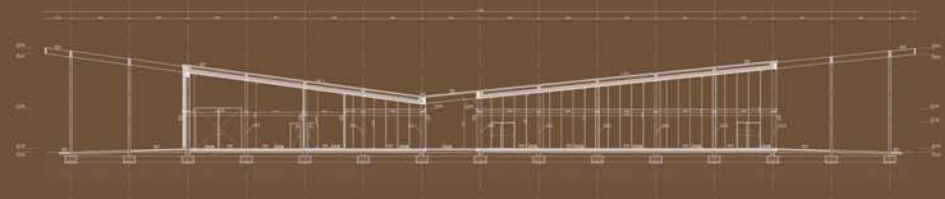

подужни пресек А-А



изглед фасаде са променаде



изглед дворичне фасаде

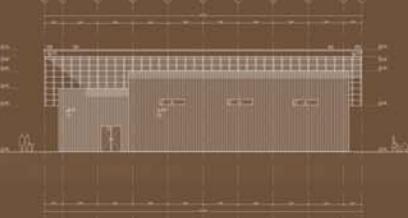

изглед леве фасаде

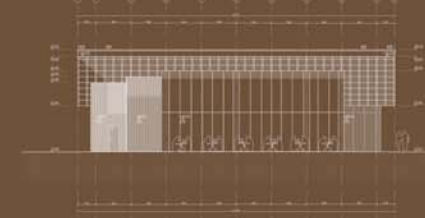

изглед десне фасаде

ЈЕДРИЛИЧАРСКИ
КЛУБ - САВА

наставник:

арх. ДРАГАН МАРЧЕТИЋ,
наставник

мр арх. МАРКО ГАВРИЛОВИЋ,
асистент

ЈЕЛЕНА ЛАЗИЋ,
демонстратор

МИЛИЦА
ВЕСЕЛИНОВИЋ
2019/11079

ПРОЈЕКАТ С03А

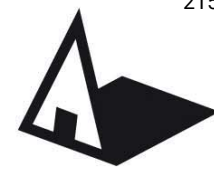

Универзитет у Београду
Архитектонски факултет
ОСНОВНЕ АКАДЕМСКЕ СТУДИЈЕ
АРХИТЕКТУРА

школска година 2021/2022
СТУДИЈСКА ЦЕЛИНА СОЗ

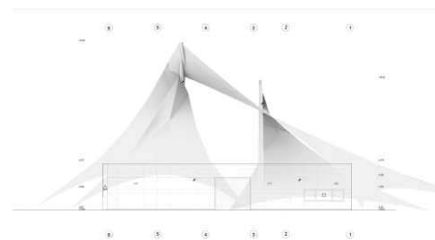
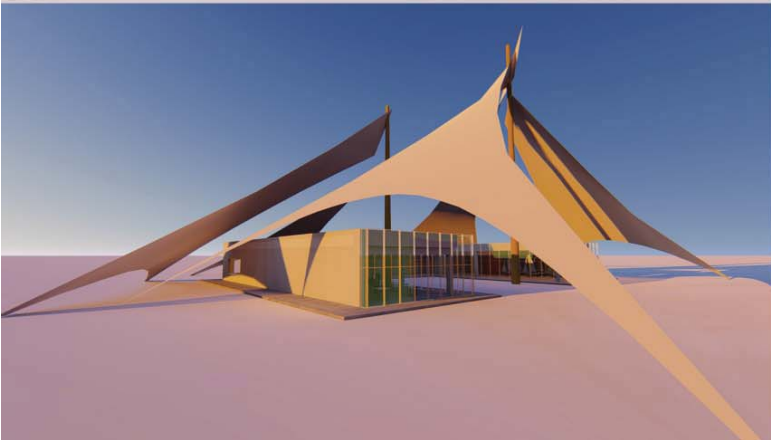
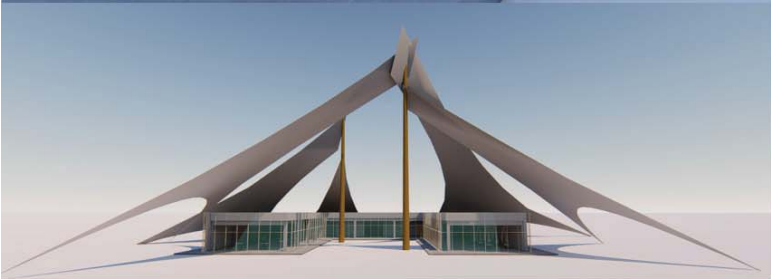

ИЗГЛЕД 4-4

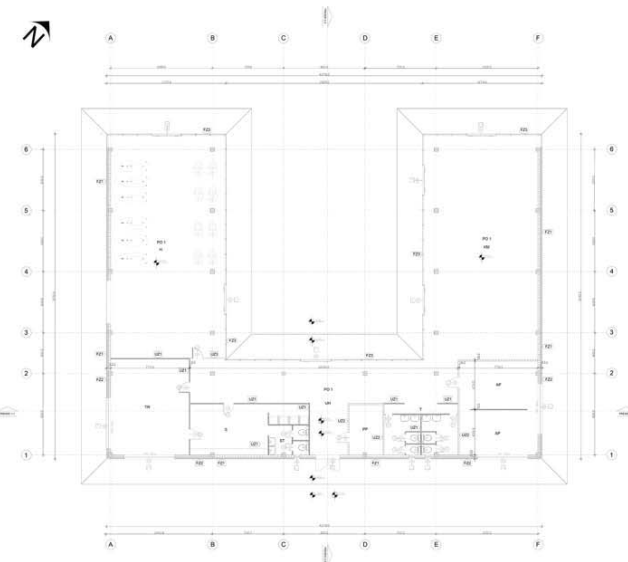

АРХИТЕКТОНСКА ОСНОВА

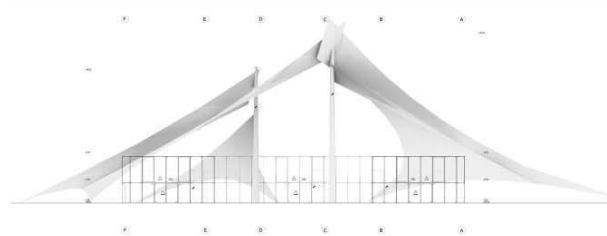

ИЗГЛЕД 3-3

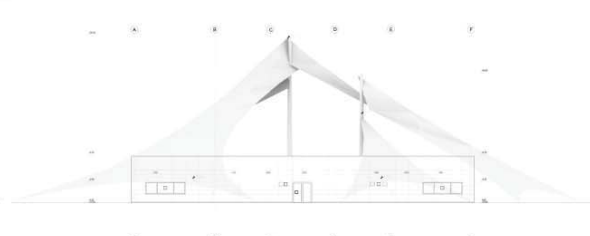

ИЗГЛЕД 1-1

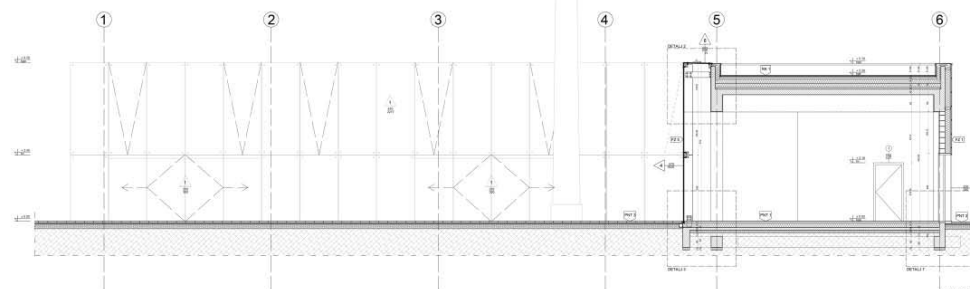

ПРЕСЕК 2-2

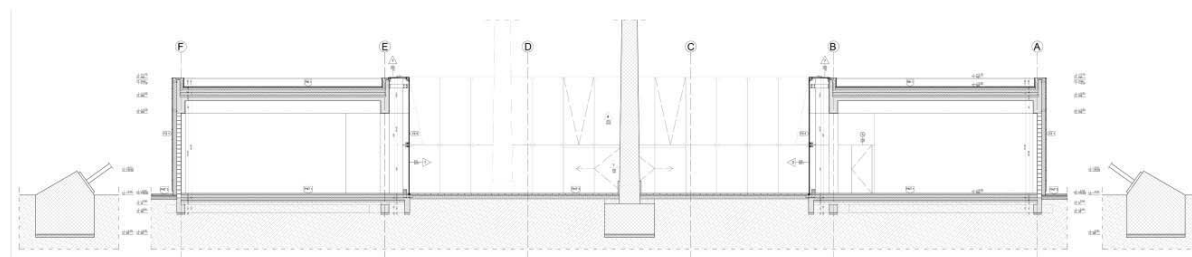

ПРЕСЕК 4-4

**ЈЕДРИЛИЧАРСКИ
КЛУБ - САВА**

наставник:
арх. ДРАГАН МАРЧЕТИЋ,
наставник
вр арх. МАРКО ГАВРИЛОВИЋ,
асистент
ЈЕЛЕНА ЛАЗИЋ,
демонстратор

ЗАРИЋ ЛИДИЈА
2019-11175

ПРОЈЕКАТ СОЗА



Универзитет у Београду
Архитектонски факултет
ОСНОВНЕ АКАДЕМСКЕ СТУДИЈЕ
АРХИТЕКТУРА

школска година 2021/2022
СТУДИЈСКА ЦЕЛИНА С03

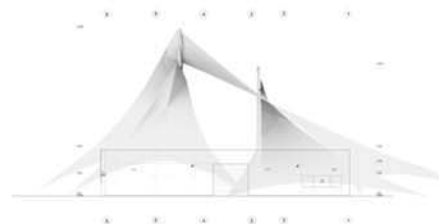
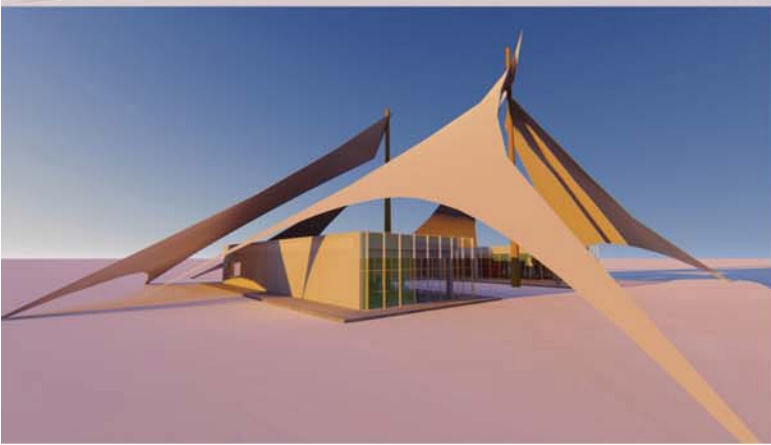

ИЗГЛЕД 4-4

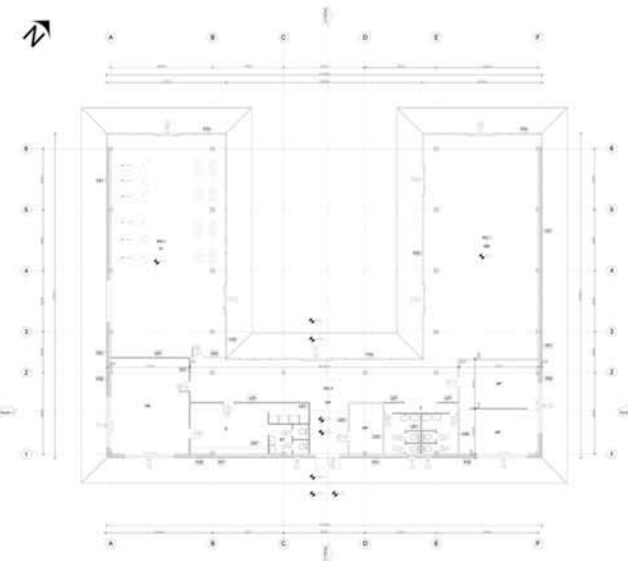

АРХИТЕКТОНСКА ОСНОВА

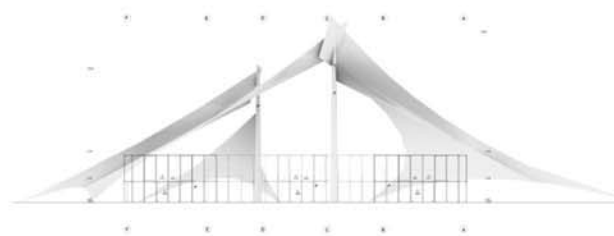

ИЗГЛЕД 3-3

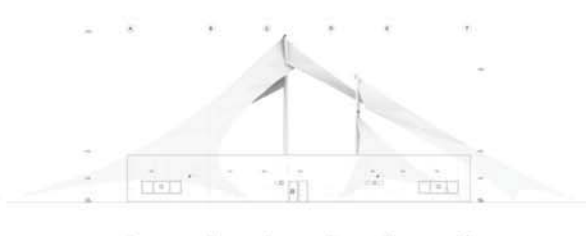

ИЗГЛЕД 1-1

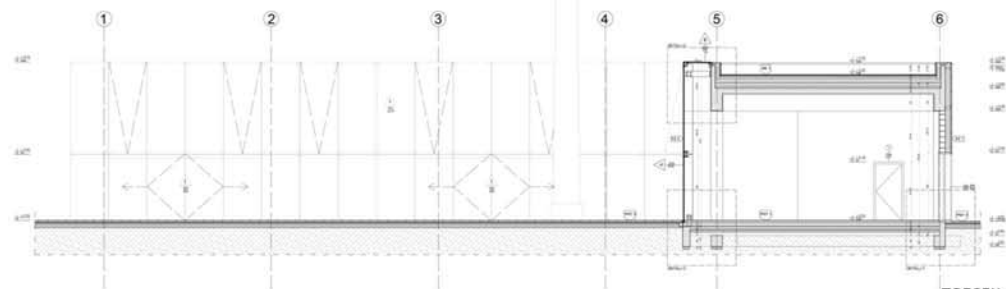

ПРЕСЕК 2-2

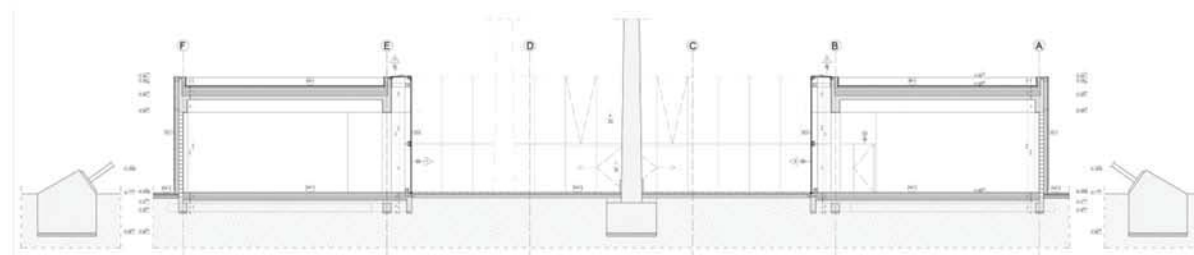

ПРЕСЕК 4-4

ЈЕДРИЛИЧАРСКИ КЛУБ - САВА

наставник:

арх. ДРАГАН МАРЧЕТИЋ,
наставник

мр арх. МАРКО ГАВРИЛОВИЋ,
асистент

ЈЕЛЕНА ЛАЗИЋ,
демонстратор

Срђан Живковић
2019_11059

ПРОЈЕКАТ С03А



Универзитет у Београду
Архитектонски факултет

ОСНОВНЕ АКАДЕМСКЕ СТУДИЈЕ
АРХИТЕКТУРА
ИНТЕГРИСАНЕ АКАДЕМСКЕ СТУДИЈЕ
АРХИТЕКТУРА

школска година 2021/2022
СТУДИЈСКА ЦЕЛИНА С03



ЈЕДРИЛИЧАРСКИ
КЛУБ - САВА

PRESEK 4-4

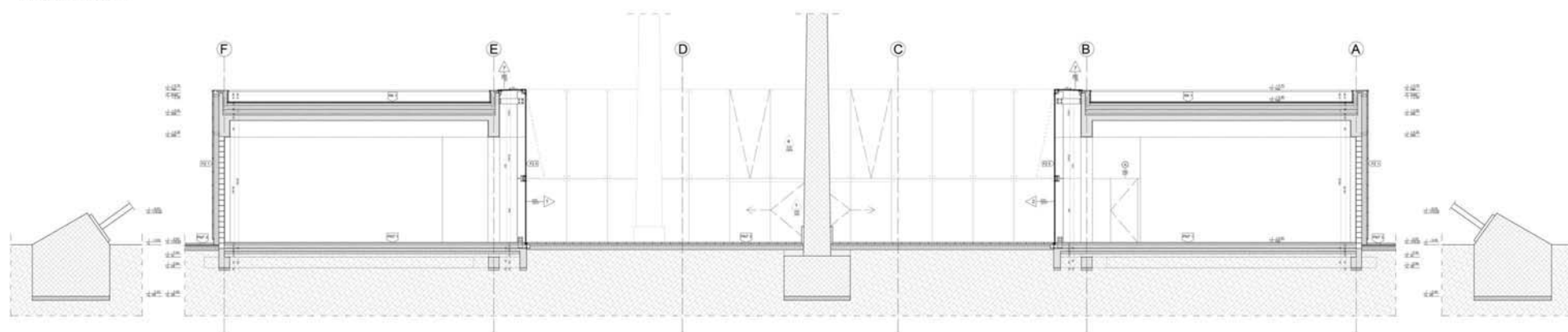

наставник:

арх. ДРАГАН МАРЧЕТИЋ,
наставник

мр арх. МАРКО ГАБРИЛОВИЋ,
асистент

ЈЕЛЕНА ЛАЗИЋ
демонстратор

ВЕЉКО ПЕТРОВИЋ
11094/2019

ПРОЈЕКАТ С03А



Универзитет у Београду
Архитектонски факултет

ОСНОВНЕ АКАДЕМСКЕ СТУДИЈЕ
АРХИТЕКТУРА
ИНТЕГРИСАНЕ АКАДЕМСКЕ СТУДИЈЕ
АРХИТЕКТУРА

школска година 2021/2022
СТУДИЈСКА ЦЕЛИНА С03

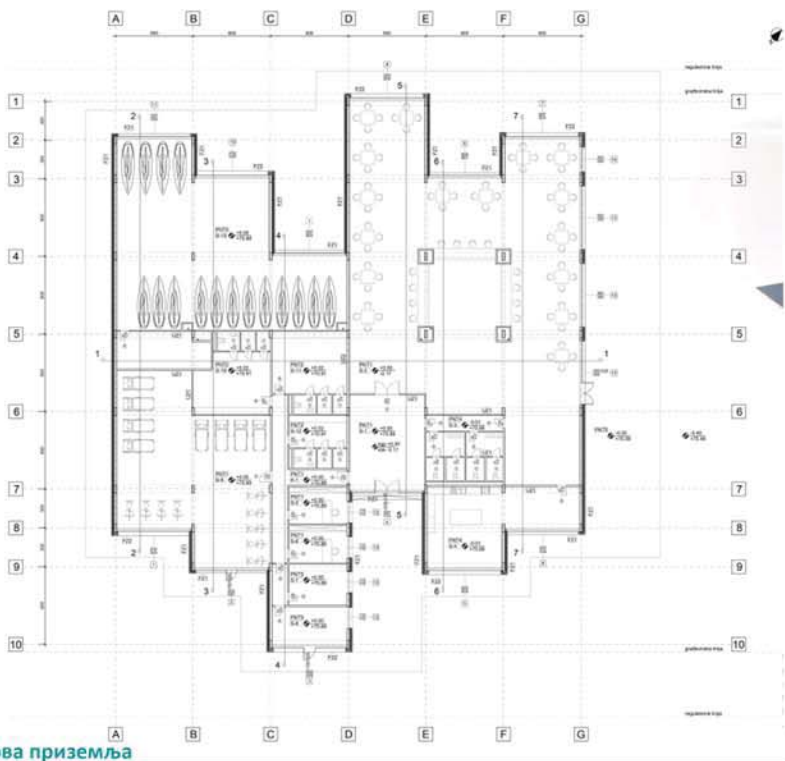

основа приземља

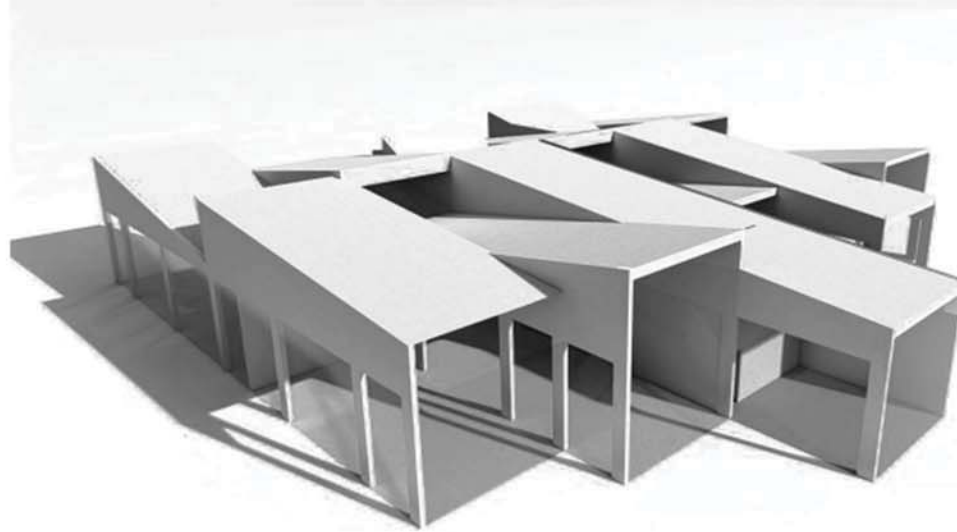

3Д модел

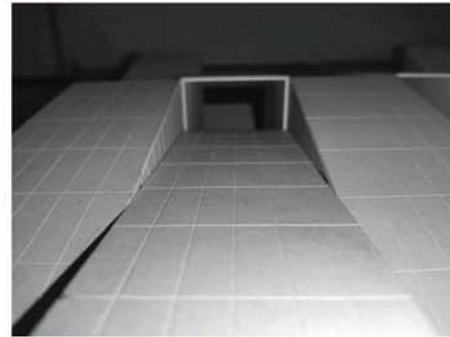

фотографија макете

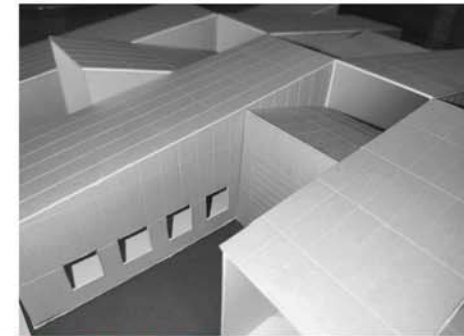

фотографија макете

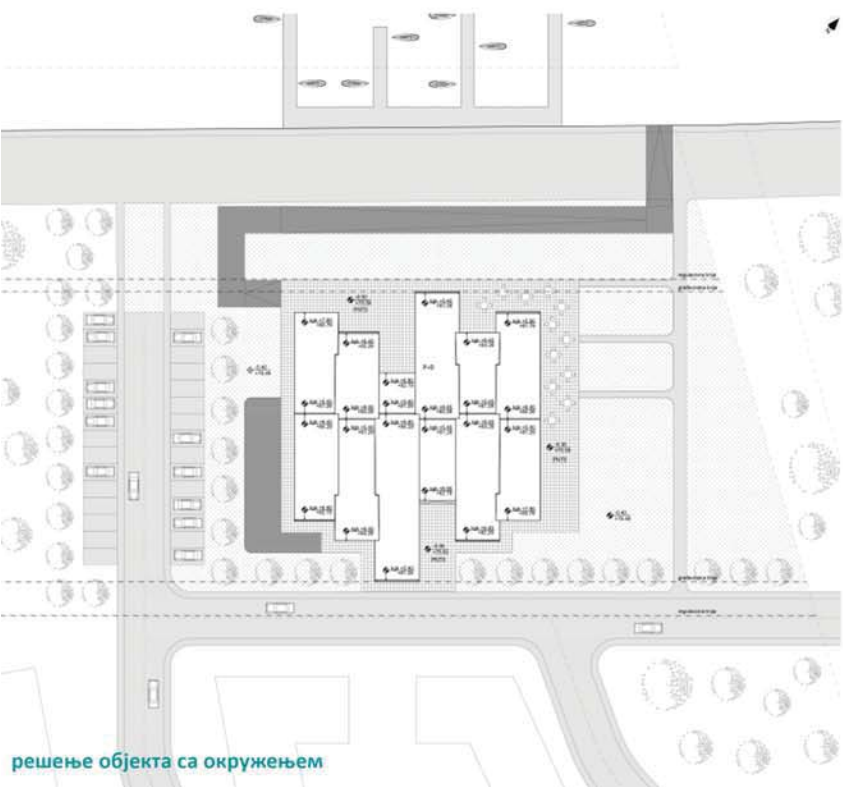

решење објекта са окружењем

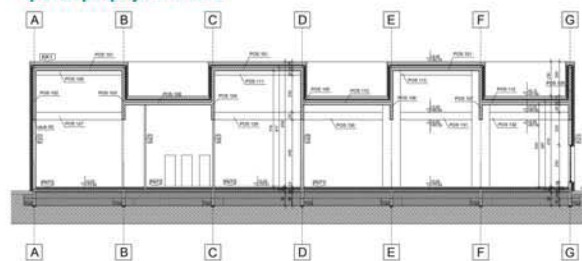

пресек подужни

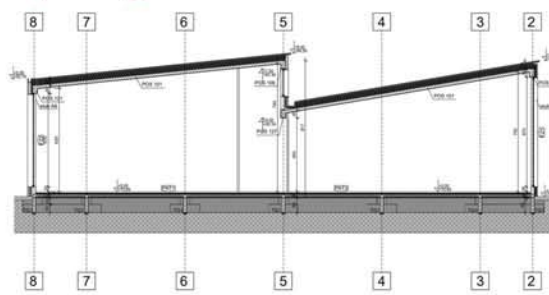

пресек попречни

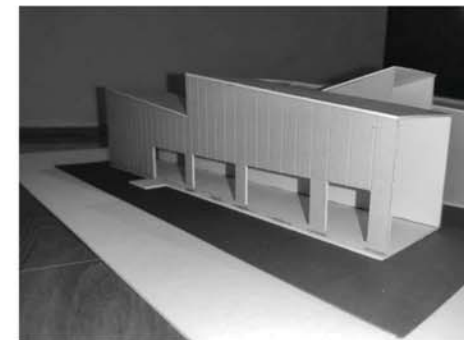

фотографија макете

ЈЕДРИЛИЧАРСКИ
КЛУБ - САВА

наставник:

арх. Драган Марчетић,
наставник

мр арх. Марко Гавриловић,
асистент

Јелена Лазић,
демонстратор

Михајло Дукић
2017/12063

ПРОЈЕКАТ С03А



Универзитет у Београду
Архитектонски факултет

ОСНОВНЕ АКАДЕМСКЕ СТУДИЈЕ
АРХИТЕКТУРА
ИНТЕГРИСАНЕ АКАДЕМСКЕ СТУДИЈЕ
АРХИТЕКТУРА

школска година 2021/2022
СТУДИЈСКА ЦЕЛИНА С03

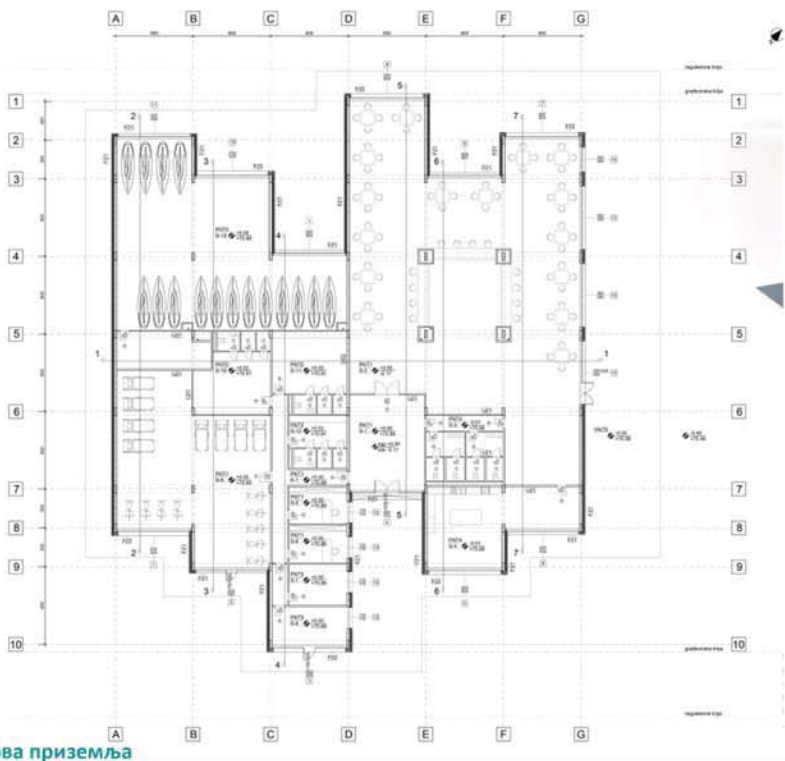

основа приземља

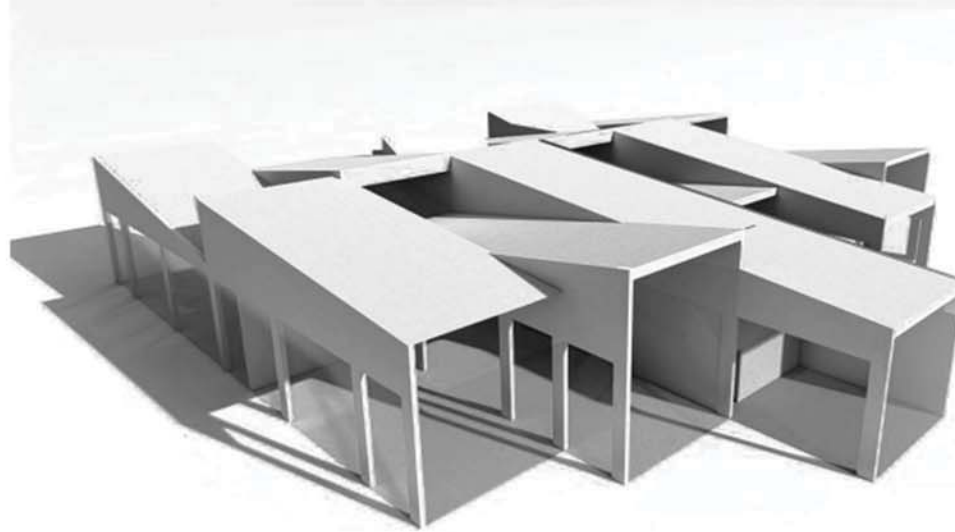

3Д модел

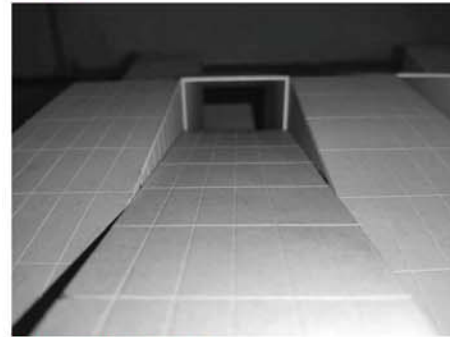

фотографија макете

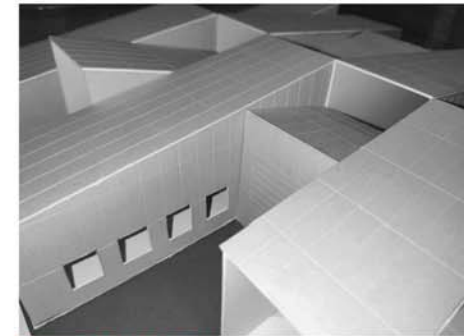

фотографија макете

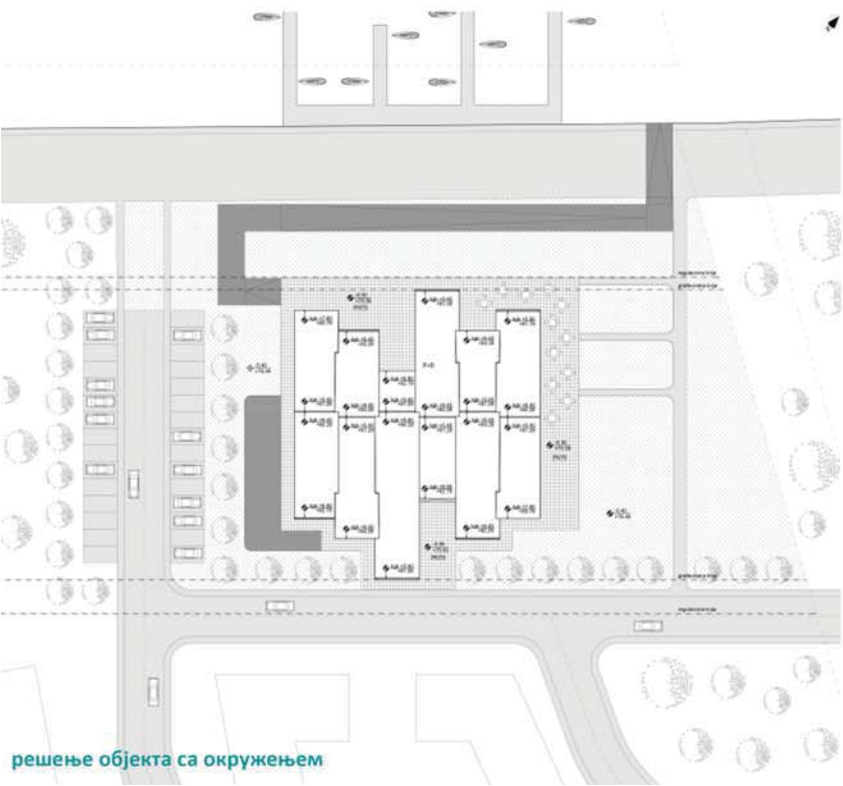

решење објекта са окружењем

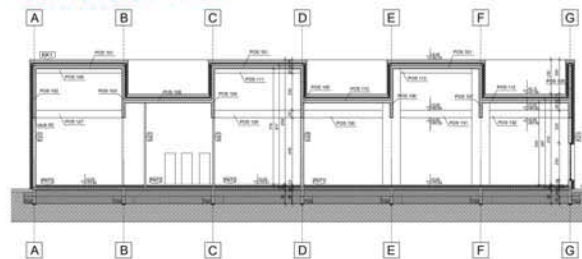

пресек подужни

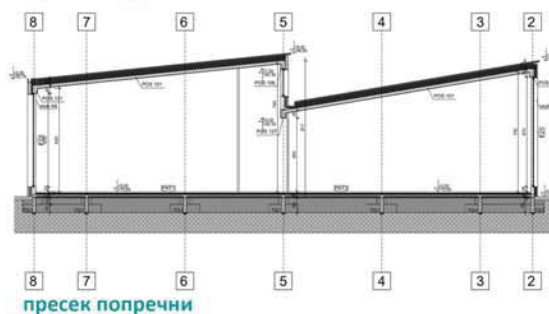

пресек попречни

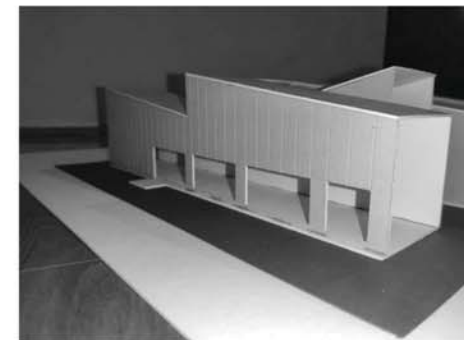

фотографија макете

ЈЕДРИЛИЧАРСКИ
КЛУБ - САВА

наставник:

арх. Драган Марчетић,
наставник

мр арх. Марко Гавриловић,
асистент

Јелена Лазић,
демонстратор

Јована Костић
2019/11232

ПРОЈЕКАТ С03А

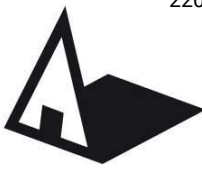

Универзитет у Београду
Архитектонски факултет

ОСНОВНЕ АКАДЕМСКЕ СТУДИЈЕ
АРХИТЕКТУРА
ИНТЕГРИСАНЕ АКАДЕМСКЕ СТУДИЈЕ
АРХИТЕКТУРА

школска година 2021/2022
СТУДИЈСКА ЦЕЛИНА С03

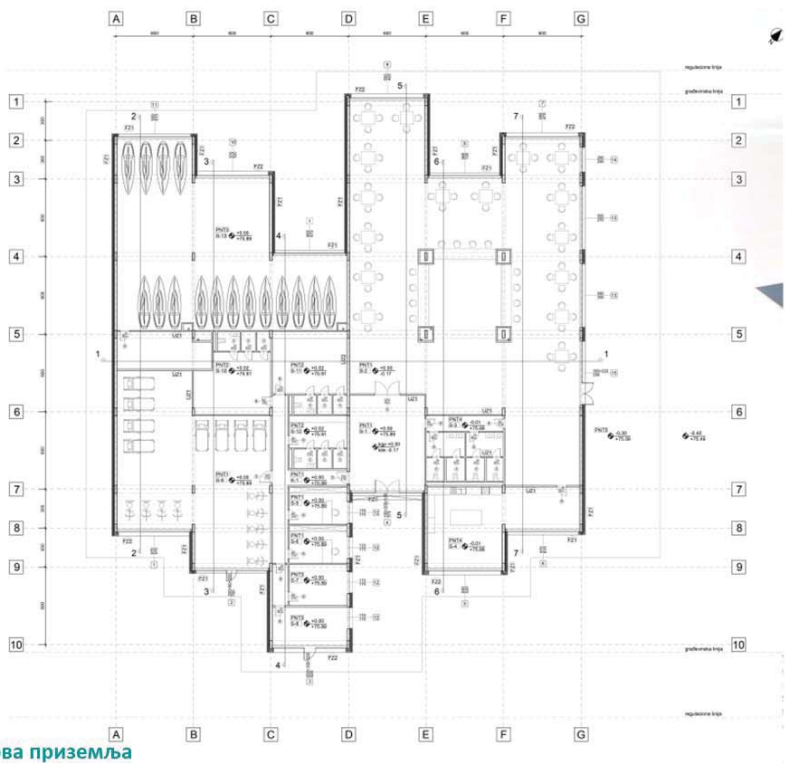

основа приземља

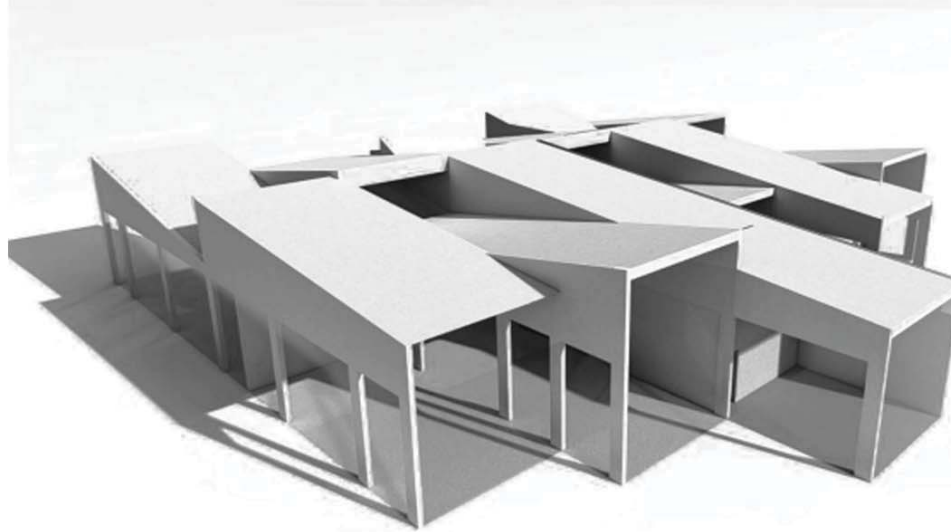

3Д модел

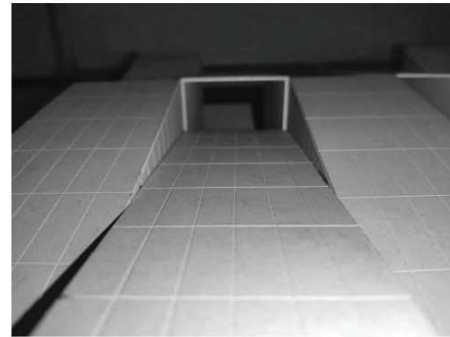

фотографија макете

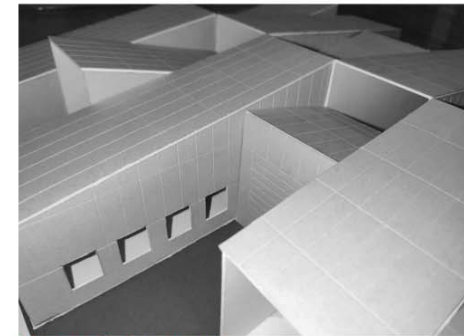

фотографија макете

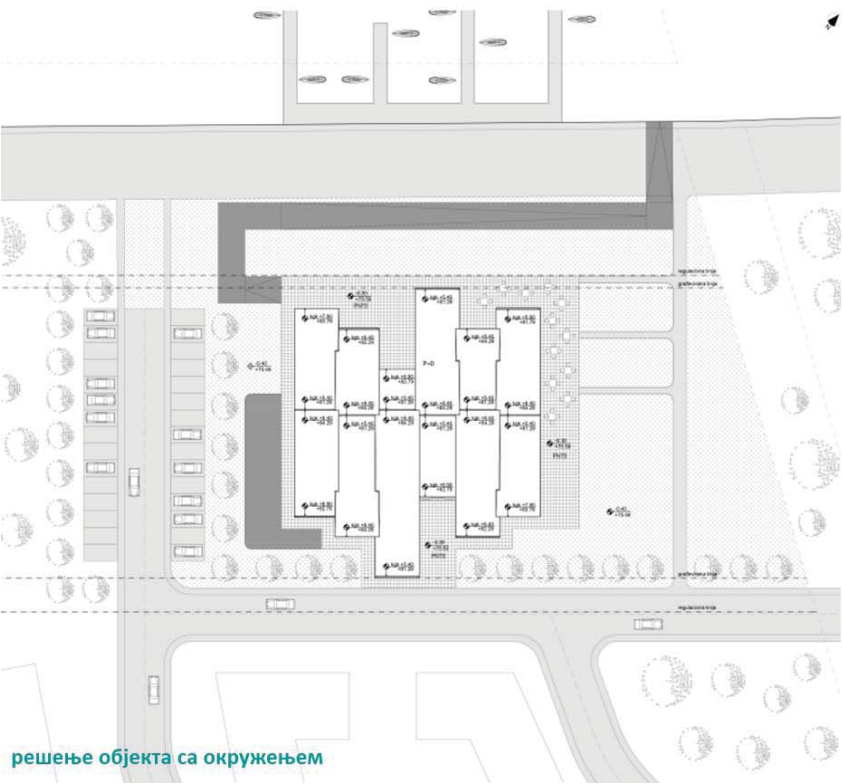

решење објекта са окружењем

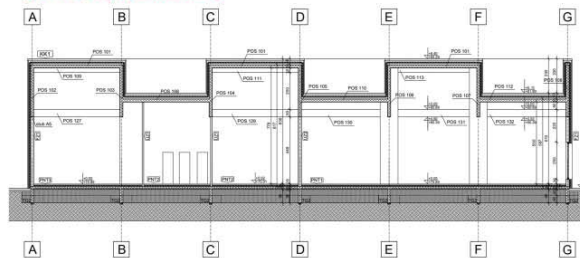

пресек подужни

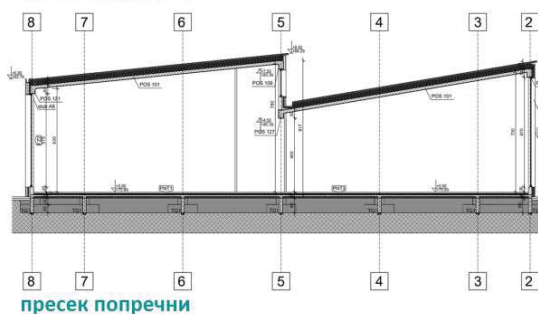

пресек попречни



фотографија макете

ЈЕДРИЛИЧАРСКИ
КЛУБ - САВА

наставник:

арх. Драган Марчетић,
наставник

мр арх. Марко Гавриловић,
асистент

Јелена Лазић,
демонстратор

Милица Драгељевић
2019/11223

ПРОЈЕКАТ С03А

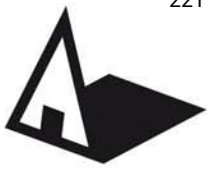

Универзитет у Београду
Архитектонски факултет

ОСНОВНЕ АКАДЕМСКЕ СТУДИЈЕ
АРХИТЕКТУРА
ИНТЕГРИСАНЕ АКАДЕМСКЕ СТУДИЈЕ
АРХИТЕКТУРА

школска година 2021/2022
СТУДИЈСКА ЦЕЛИНА С03

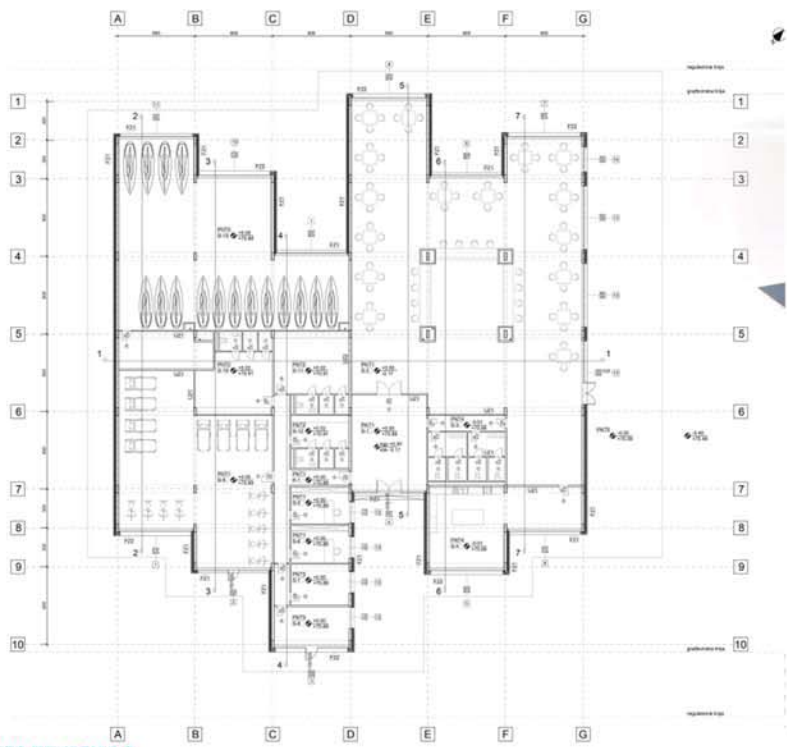

основа приземља

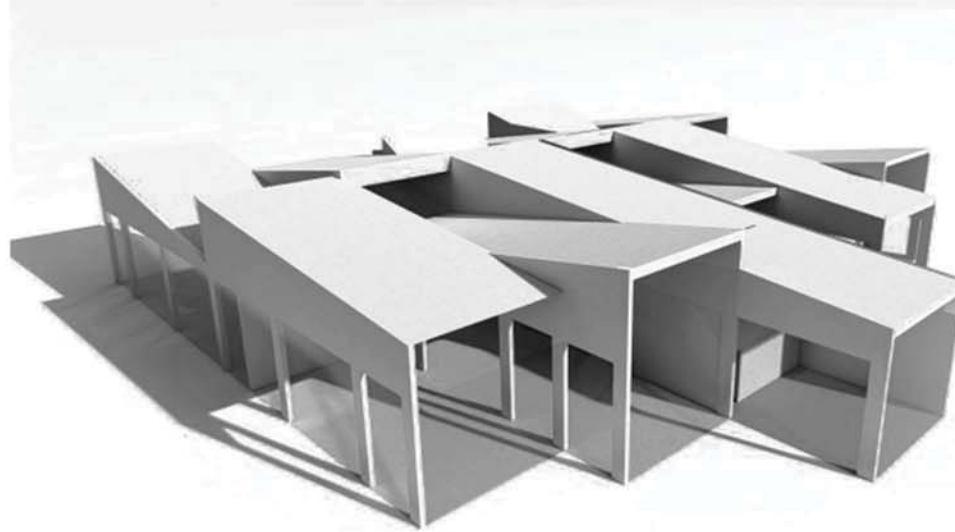

3Д модел

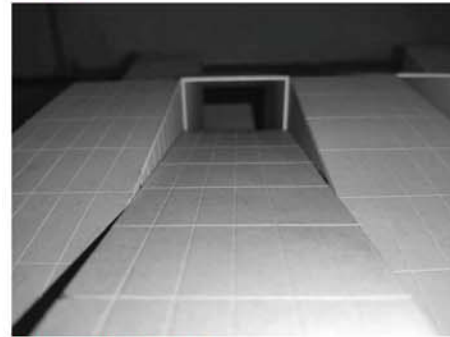

фотографија макете

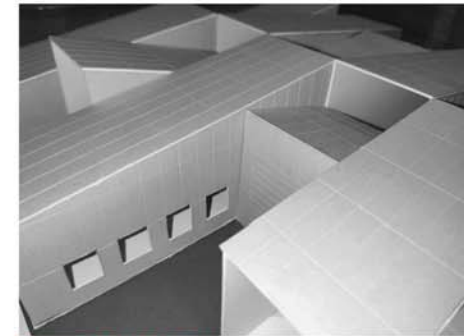

фотографија макете

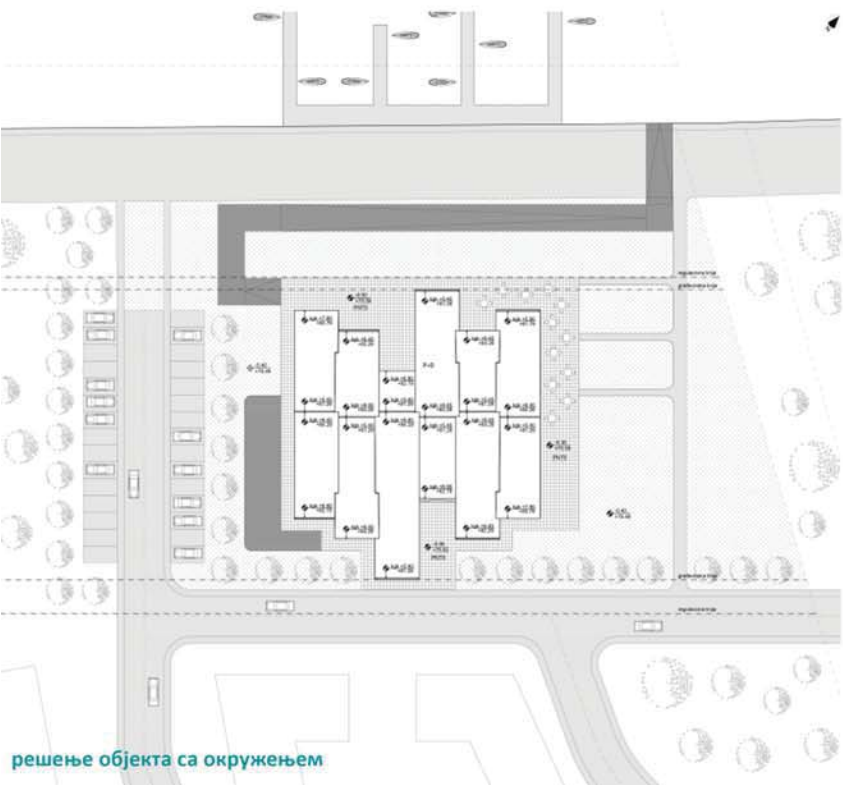

решење објекта са окружењем

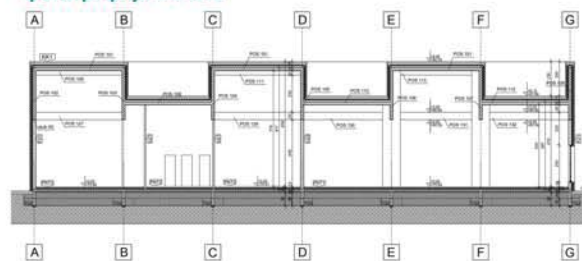

пресек подужни

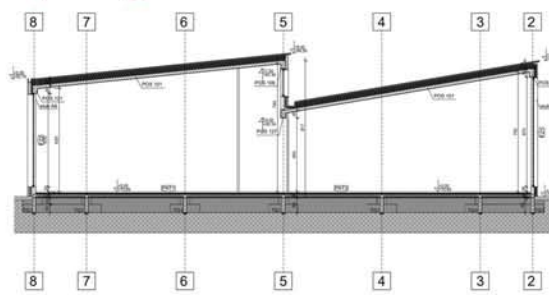

пресек попречни

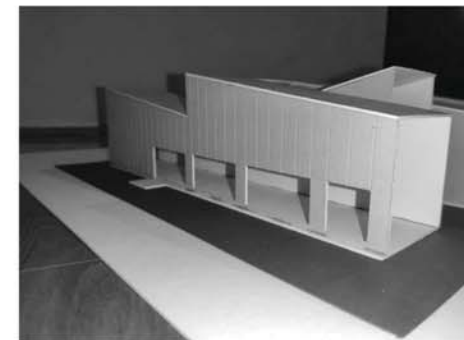

фотографија макете

ЈЕДРИЛИЧАРСКИ
КЛУБ - САВА

наставник:

арх. Драган Марчетић,
наставник

мр арх. Марко Гавриловић,
асистент

Јелена Лазић,
демонстратор

Софија Главаш-Трбић
2019/11023

ПРОЈЕКАТ С03А



Универзитет у Београду
Архитектонски факултет
ОСНОВНЕ АКАДЕМСКЕ СТУДИЈЕ
АРХИТЕКТУРА

школска година 2021/2022
СТУДИЈСКА ЦЕЛ С03

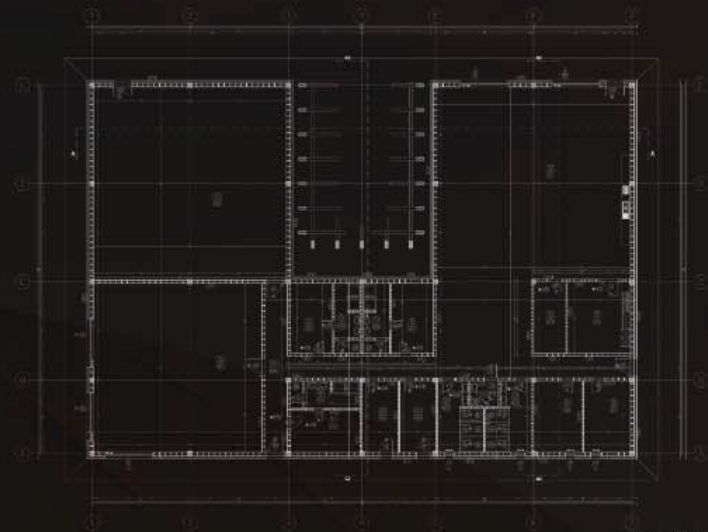

архитектонска основа



архитектонски пресек А-А



архитектонски пресек Б-Б



архитектонски пресек Ц-Ц



ситуација



слике макете

ЈЕДРИЛИЧАРСКИ КЛУБ - САВА

наставник:

арх. ДРАГАН МАРЧЕТИЋ,
наставник

мр арх. МАРКО ГАВРИЛОВИЋ,
асистент

ЈЕЛЕНА ЛАЗИЋ,
демонстратор

Нађа
Старчевић
2019/11083

ПРОЈЕКАТ С03А

монтажа



Универзитет у Београду
Архитектонски факултет
ОСНОВНЕ АКАДЕМСКЕ СТУДИЈЕ
АРХИТЕКТУРА

школска година 2021/2022
СТУДИЈСКА ЦЕЛ СОЗ

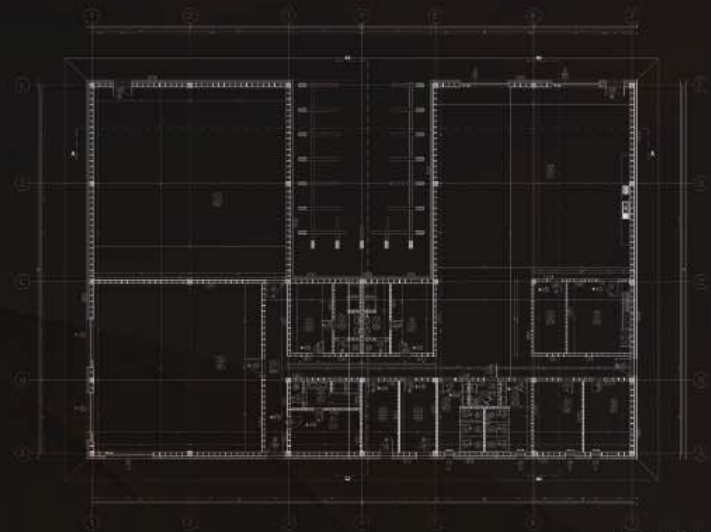

архитектонска основа



архитектонски пресек А-А



архитектонски пресек Б-Б



архитектонски пресек Ц-Ц



ситуација



слике макете

ЈЕДРИЛИЧАРСКИ КЛУБ - САВА

наставник:

арх. ДРАГАН МАРЧЕТИЋ,
наставник

мр арх. МАРКО ГАВРИЛОВИЋ,
асистент

ЈЕЛЕНА ЛАЗИЋ,
демонстратор

Наталија
Вићентић
2019/11226

ПРОЈЕКАТ СОЗА

монтажа



Универзитет у Београду
Архитектонски факултет
ОСНОВНЕ АКАДЕМСКЕ СТУДИЈЕ
АРХИТЕКТУРА

школска година 2021/2022
СТУДИЈСКА ЦЕЛ С03

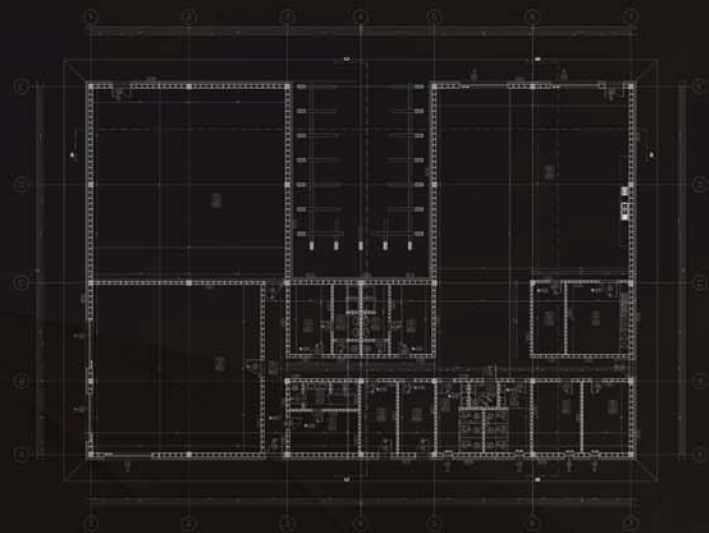

архитектонска основа



ситуација



архитектонски пресек А-А



архитектонски пресек Б-Б



архитектонски пресек Ц-Ц



слике макете

ЈЕДРИЛИЧАРСКИ КЛУБ - САВА

наставник:

арх. ДРАГАН МАРЧЕТИЋ,
наставник

врх арх. МАРКО ГАВРИЛОВИЋ,
асистент

ЈЕЛЕНА ЛАЗИЋ,
демонстратор

Николија
Стевановић
2019/11187

ПРОЈЕКАТ С03А

монтажа



студијска целина СТУДИО 03 - РАЗВОЈ ПРОЈЕКТА

СТУДИО ПРОЈЕКАТ С03а

DESIGN STUDIO S03a

study unit: STUDIO 03 - PROJECT DEVELOPMENT

наставник: др Јефто Терзовић, доцент
сарадник: др Андреј Јосифовски, доцент

teacher: Ph.D. Jeftho Terzović, Assistant Professor
teaching associate: Ph.D. Andrej Josifovski, Assistant Professor

Циљ предмета је да се студенти кроз различите фазе и елементе архитектонско-урбанистичког пројекта, као симулације поступка пројектовања зграда, упознају са потребним садржајем техничке документације, као и са релевантном регулативом из домена архитектонског пројектовања и грађења, сагледавајући нормативне утицаје на сам процес пројектовања. Пројектним задатком се предвиђа да се на задатој локацији пројектује ЈЕДРИЛИЧАРСКИ КЛУБ на атрактивној и сагледљивој локацији града на десној обали реке Саве између старог железничког моста и моста Газела.

Пројектовати клуб као утилитарни простор намењен пре свега спортским активностима, презентацијом једриличарског спорта и речног окружења. Конструктивни систем објекта треба да буде усклађен са његовом наменом, а обликовањем и материјализацијом клуба треба обезбедити енергетску рационалност, као и потребну визуелну препознатљивост.

The goal of the course is for students to familiarize themselves with the necessary content of technical documentation, as well as with the relevant regulations in the field of architectural design and construction, looking at the normative influences on the design process itself, through the various phases and elements of an architectural-urban project, as a simulation of the building design process. The terms of reference envision that a SAILING CLUB will be designed in an attractive and visible location of the city on the right bank of the Sava river between the old railway bridge and the Gazela bridge.

Design the club as a utilitarian space intended primarily for sports activities, the presentation of sailing sports and the river environment. The constructive system of the building should be aligned with its purpose, and the design and materialization of the club should ensure energy rationality, as well as the required visual recognition.



Једрење: Бањац 22. на Светском првенству младих



Универзитет у Београду
Архитектонски факултет

ОСНОВНЕ АКАДЕМСКЕ СТУДИЈЕ
АРХИТЕКТУРА
ИНТЕГРИСАНЕ АКАДЕМСКЕ СТУДИЈЕ
АРХИТЕКТУРА

школска година 2021/2022
СТУДИЈСКА ЦЕЛИНА С03

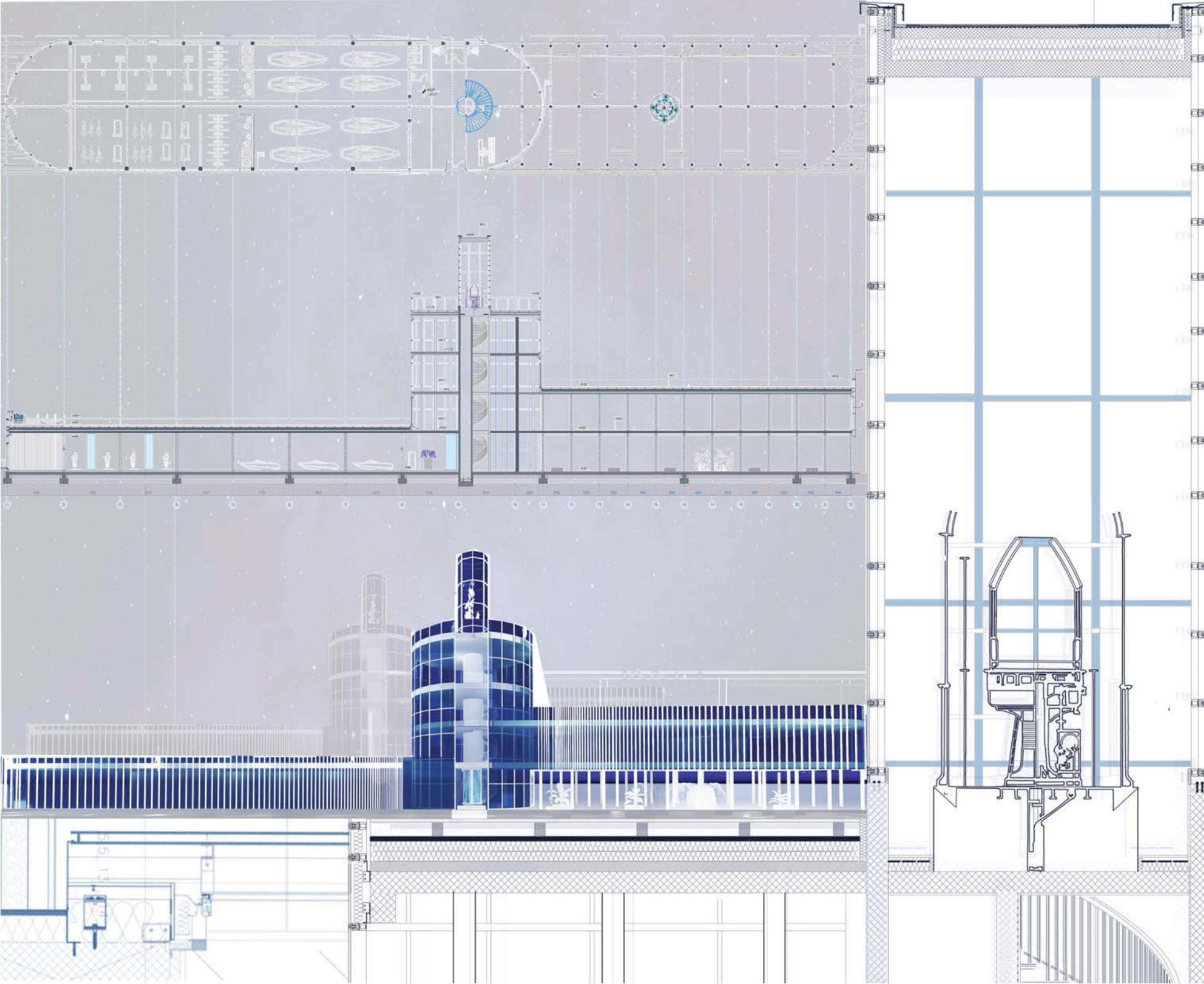

ЈЕДРИЛИЧАРСКИ
КЛУБ - САВА



наставник:

др. Јефто Терзовић

др. Андреј Јосифовски
асистент

Мина Филиповић
2018_12024
Теодора Живковић
2019_11151
Кристина Чанчар
2018_12008

ПРОЈЕКАТ С03А



Универзитет у Београду
Архитектонски факултет

ОСНОВНЕ АКАДЕМСКЕ СТУДИЈЕ
АРХИТЕКТУРА
ИНТЕРГИСАНЕ АКАДЕМСКЕ СТУДИЈЕ
АРХИТЕКТУРА

школска година 2021/2022
СТУДИЈСКА ЦЕЛИНА С03

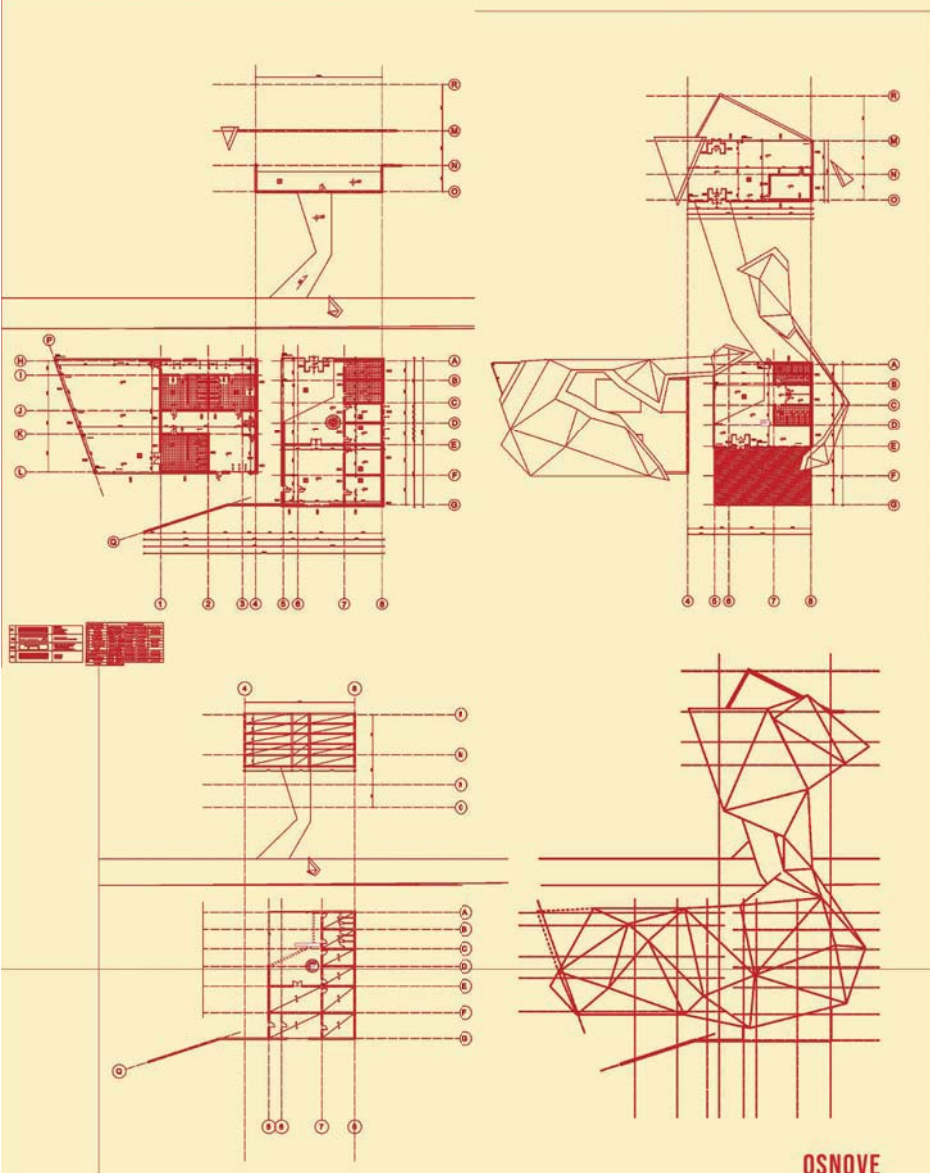

OSNOVE

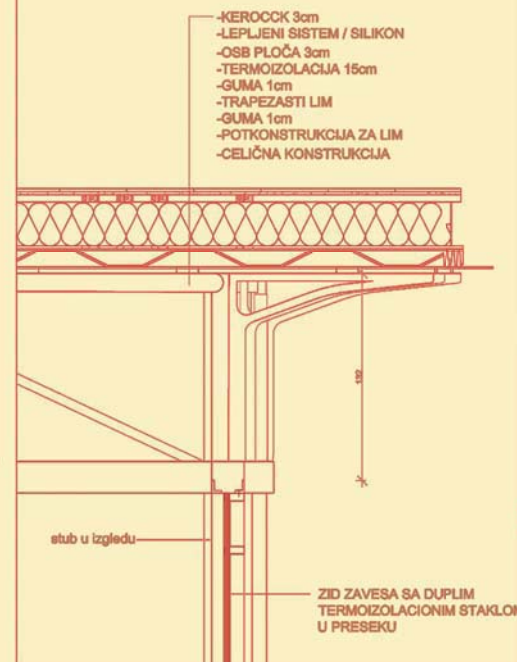

DETALJI

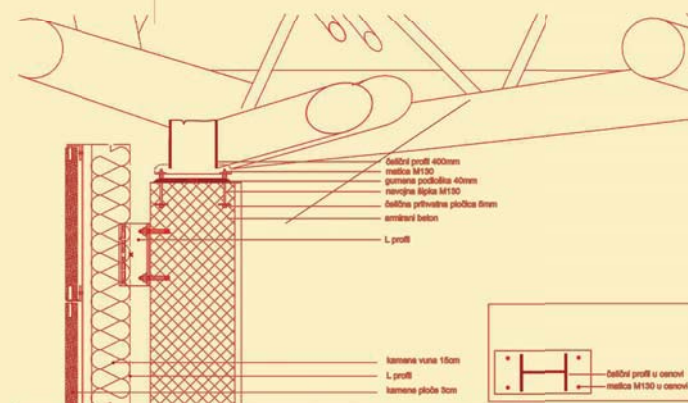

ЈЕДРИЛИЧАРСКИ КЛУБ - САВА

наставник:

др Јефто Терзовић,
наставник

др Андреј Јосифовски,
сарадник

МЕДИНА ЛАКОТА,
2019/11196
ДИНА КАЧАПОР,
2018/11149
СОФИЈА БАЧКО,
2019/11208

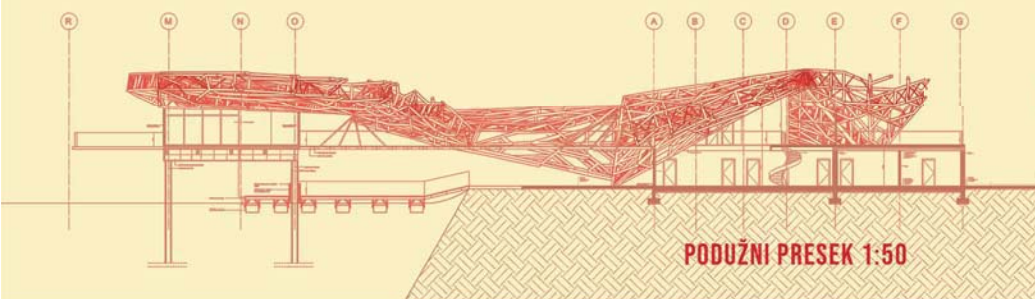

PODUŽNI PRESEK 1:50

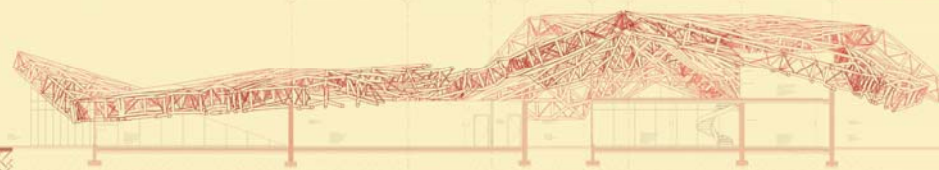

POPREČNI PRESEK 1:50

ПРОЈЕКАТ С03А

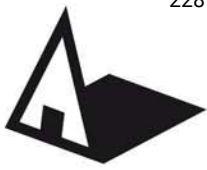

Универзитет у Београду
Архитектонски факултет

ОСНОВНЕ АКАДЕМСКЕ СТУДИЈЕ
АРХИТЕКТУРА
ИНТЕГРИСАНЕ АКАДЕМСКЕ СТУДИЈЕ
АРХИТЕКТУРА

школска година 2021/2022
СТУДИЈСКА ЦЕЛИНА С03

дијаграми

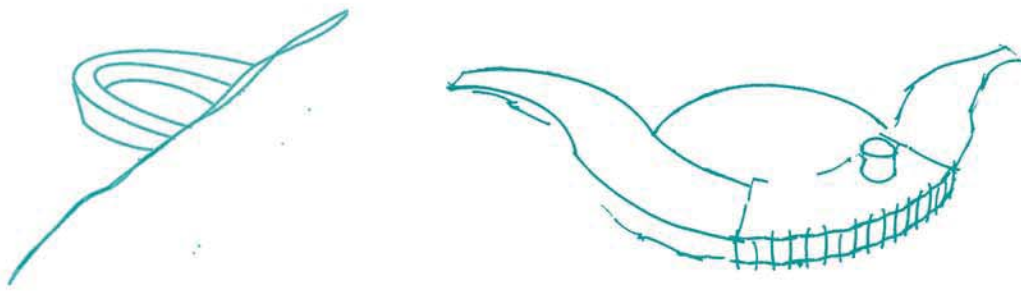

амбијенти

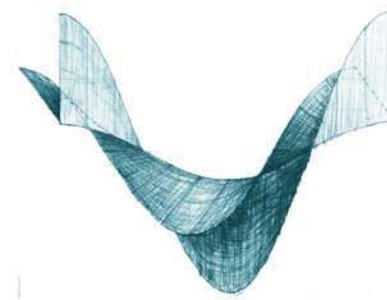

изглед

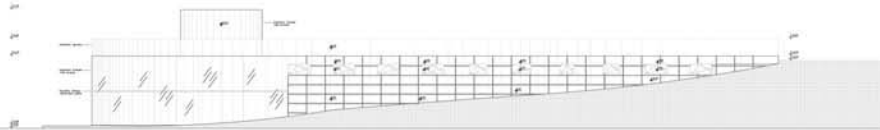

пресек

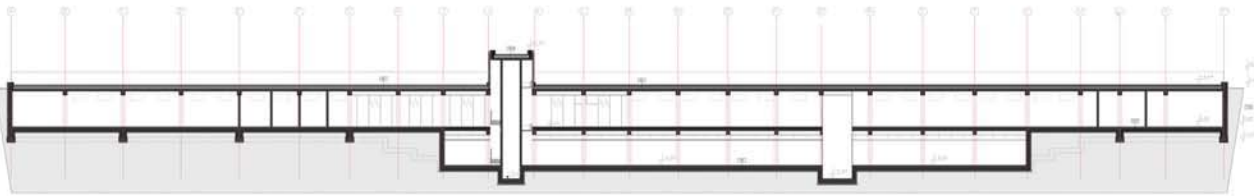

ЈЕДРИЛИЧАРСКИ КЛУБ - САВА

наставник:
Јефто Терзовић, доцент
сарадник у настави:
Андреј Јосифовски, доцент

партер

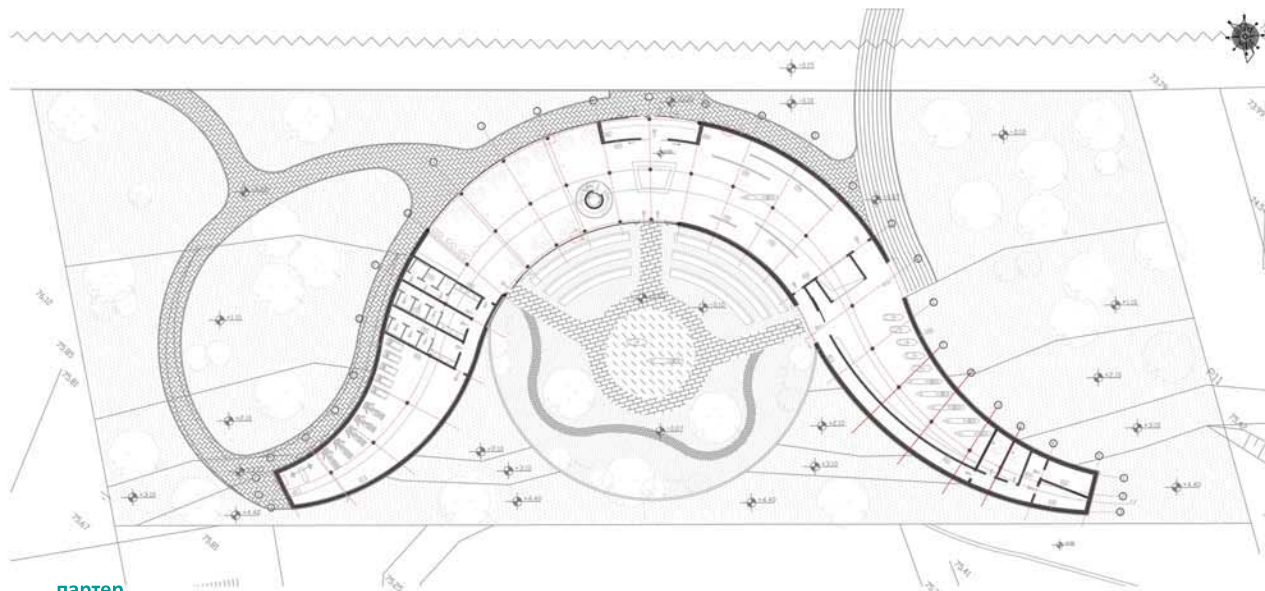

Марија Ђорђевић 2017/12060
Никола Марковић 2017/11181
Дејана Дубаић 2018/12034
Нађа Величковић 2019/11243
Вања Ђурђевић 2019/11225

ПРОЈЕКАТ С03А

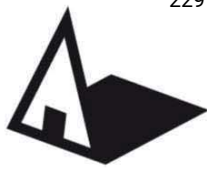

Универзитет у Београду
Архитектонски факултет

ОСНОВНЕ АКАДЕМСКЕ СТУДИЈЕ
АРХИТЕКТУРА
ИНТЕГРИСАНЕ АКАДЕМСКЕ СТУДИЈЕ
АРХИТЕКТУРА

школска година 2021/2022
СТУДИЈСКА ЦЕЛИНА С03

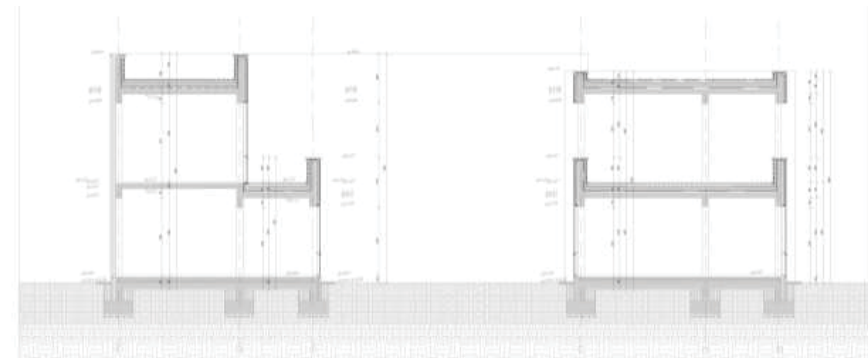

**ЈЕДРИЛИЧАРСКИ
КЛУБ - САВА**

наставник:

др ЈЕФТО ТЕРЗОВИЋ
доцент

др АНДРЕЈ ЈОСИФОВСКИ
доцент

САРА КРСМАНОВИЋ
2019/11056
АЛЕКСАНДРА ЛАЗИЋ
2019/11075
СРЂАН ПАВЛОВИЋ
2019/11114
ДАНИЈЕЛА РОШУ
2019/11215

ПРОЈЕКАТ С03А

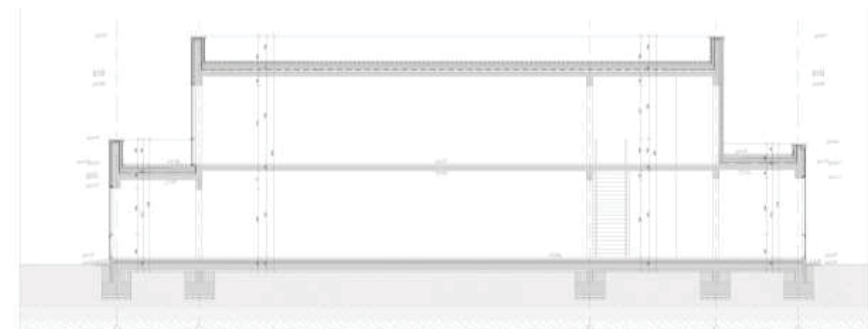

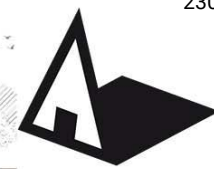

Универзитет у Београду
Архитектонски факултет
ОСНОВНЕ АКАДЕМСКЕ СТУДИЈЕ
АРХИТЕКТУРА

школска година 2021/2022
СТУДИЈСКА ЦЕЛИНА С03

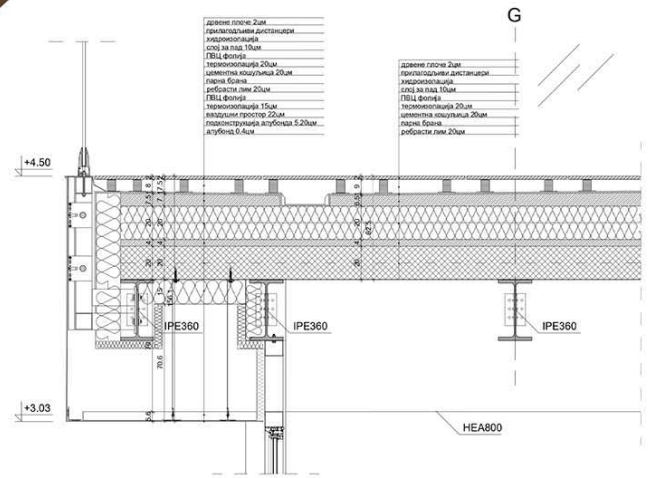
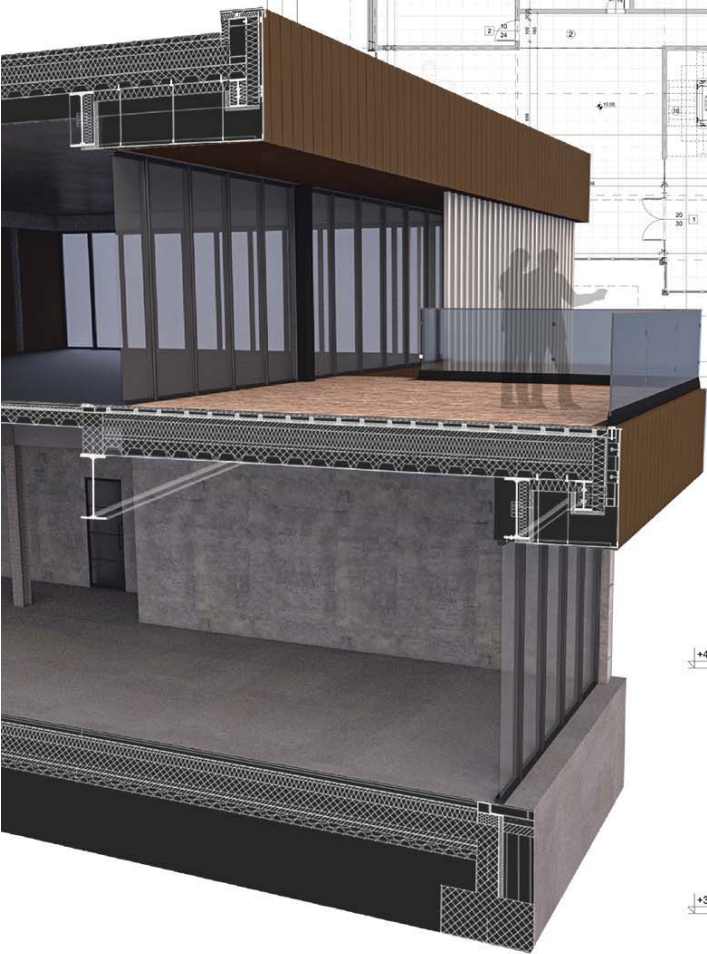
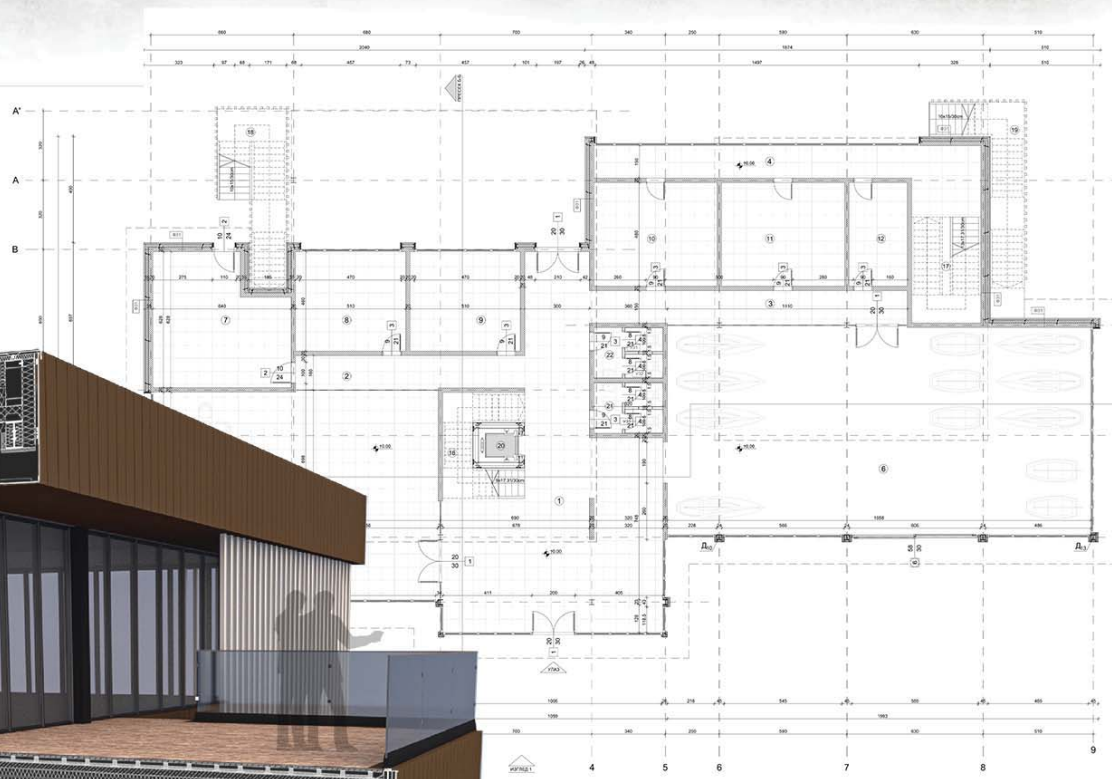

дрвено глатче 20мм
гидрозащитна дистанција
парозащитна
слота на лицу 10мм
ГВЦ Фолпа
термоизолација 20мм
цементна плоча дебљина 20мм
глатка брвна
рабробити, лим 20мм
ГВЦ Фолпа
термоизолација 15мм
ваздушни простор 20мм
гидрозащитна алуминија 5-20мм
рабробити, лим 20мм

дрвено глатче 20мм
гидрозащитна дистанција
парозащитна
слота на лицу 10мм
ГВЦ Фолпа
термоизолација 20мм
цементна плоча дебљина 20мм
глатка брвна
рабробити, лим 20мм

**ЈЕДРИЛИЧАРСКИ
КЛУБ - САВА**

наставник:
др/мр/арх. Јефто Терзовић,
наставничко звање
др/мр/арх. Андреј Јосифовски,
асистент
Б.арх/М.арх ИМЕ И ПРЕЗИМЕ,
демонстратор

Вељко Рафаиловић
2019_11013
Ана Марковић
2019_11213
Александра Ристић
2019_11209
Илија Ристић
2019_11211





Универзитет у Београду
Архитектонски факултет

ОСНОВНЕ АКАДЕМСКЕ СТУДИЈЕ
АРХИТЕКТУРА
ИНТЕГРИСАНЕ АКАДЕМСКЕ СТУДИЈЕ
АРХИТЕКТУРА

школска година 2021/2022
СТУДИЈСКА ЦЕЛИНА СОЗ

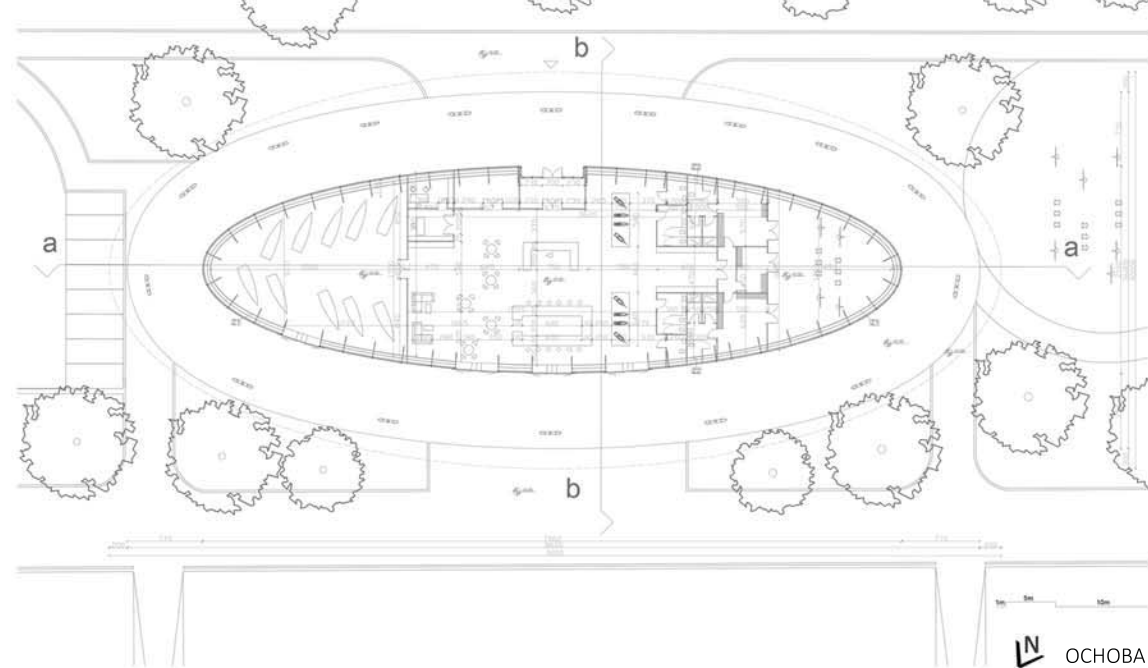

ОСНОВА

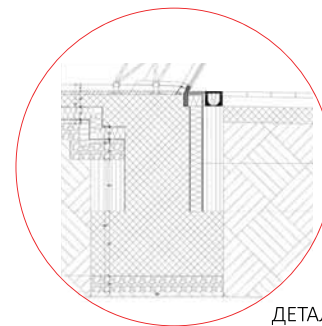

ДЕТАЉ 1

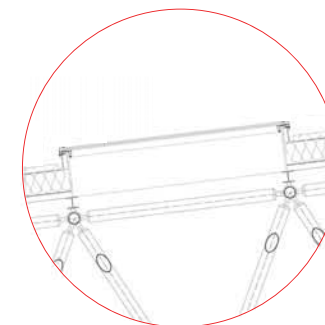

ДЕТАЉ 2

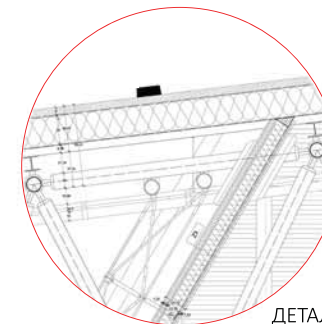

ДЕТАЉ 3

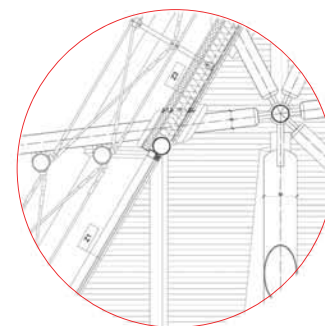

ДЕТАЉ 4

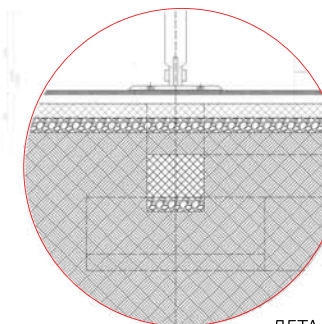

ДЕТАЉ 5

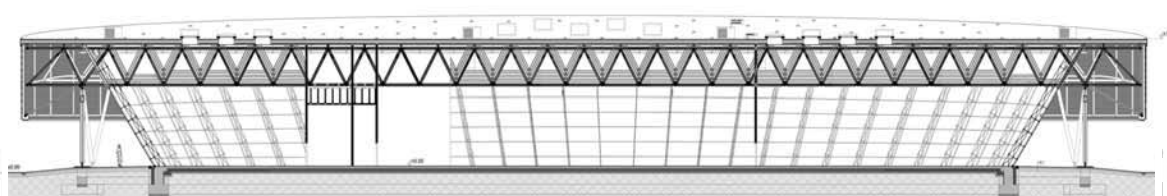

ПРЕСЕК А-А

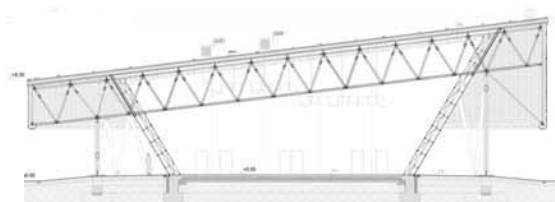

ПРЕСЕК б-б

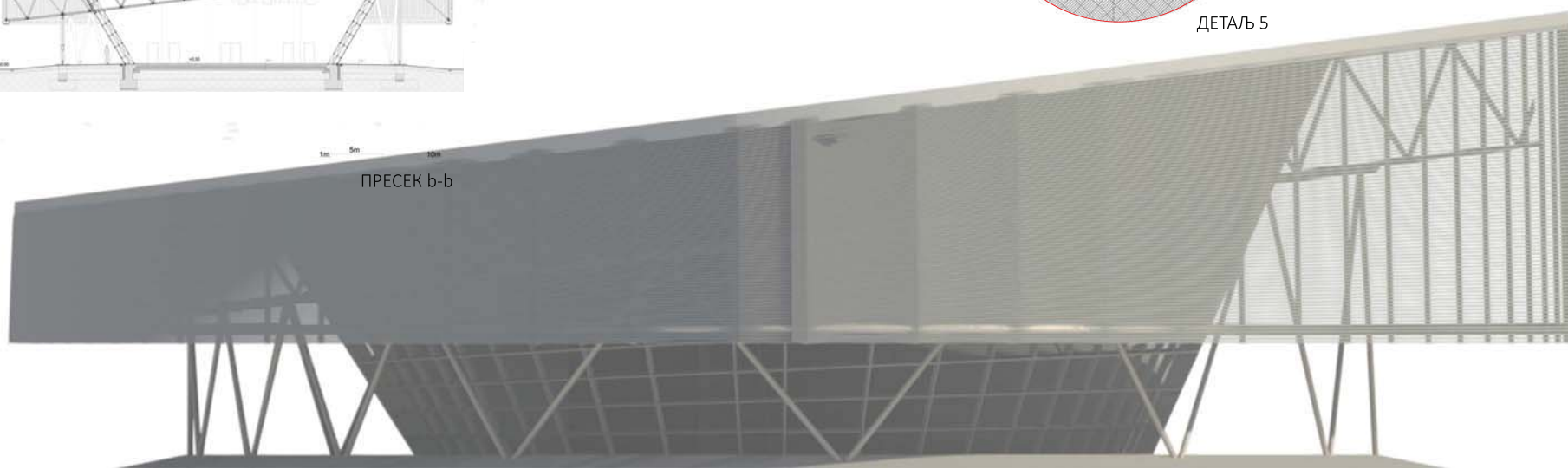

**ЈЕДРИЛИЧАРСКИ
КЛУБ - САВА**

наставник:

Јефто Терзовић, доц. др
Андреј Јосифовски, доц. др

ГРУПА ЕЛИПСА

Срђан Пишчевић 12059/2019,
Јелена Стевановић 11028/2019,
Аријана Максимовић 11185/2019,
Михаило Станишић 11115/2019

ПРОЈЕКАТ СОЗА



студијска целина СТУДИО 03 - РАЗВОЈ ПРОЈЕКТА

СТУДИО ПРОЈЕКАТ С03а

DESIGN STUDIO S03a

study unit: STUDIO 03 - PROJECT DEVELOPMENT

наставник: др Дејан Васовић, ванредни професор
сарадник: др Бојана Зековић, доцент

teacher: Ph.D. Dejan Vasović, Associate Professor
teaching associate: Ph.D. Bojana Zeković, Assistant Professor

Циљ предмета је да се студенти кроз различите фазе и елементе архитектонско-урбанистичког пројекта, као симулације поступка пројектовања зграда, упознају са потребним садржајем техничке документације, као и са релевантном регулативом из домена архитектонског пројектовања и грађења, сагледавајући нормативне утицаје на сам процес пројектовања. Пројектним задатком се предвиђа да се на задатој локацији пројектује ЈЕДРИЛИЧАРСКИ КЛУБ на атрактивној и сагледљивој локацији града на десној обали реке Саве између старог железничког моста и моста Газела.

Пројектовати клуб као утилитарни простор намењен пре свега спортским активностима, презентацијом једриличарског спорта и речног окружења. Конструктивни систем објекта треба да буде усклађен са његовом наменом, а обликовањем и материјализацијом клуба треба обезбедити енергетску рационалност, као и потребну визуелну препознатљивост.

The goal of the course is for students to familiarize themselves with the necessary content of technical documentation, as well as with the relevant regulations in the field of architectural design and construction, looking at the normative influences on the design process itself, through the various phases and elements of an architectural-urban project, as a simulation of the building design process. The terms of reference envision that a SAILING CLUB will be designed in an attractive and visible location of the city on the right bank of the Sava river between the old railway bridge and the Gazela bridge.

Design the club as a utilitarian space intended primarily for sports activities, the presentation of sailing sports and the river environment. The constructive system of the building should be aligned with its purpose, and the design and materialization of the club should ensure energy rationality, as well as the required visual recognition.



Једрење: Бањац 22. на Светском првенству младих



Универзитет у Београду
Архитектонски факултет

СТУДИО 03а - РАЗВОЈ ПРОЈЕКТА

школска година 2021/2022

СТУДИЈСКА ЦЕЛИНА 03а



АМБИЈЕНТАЛНИ ПРИКАЗ



ДЕТАЉ ВЕЗЕ ДВА КРОВА И
БАЗИЛИКАЛНОГ ОСВЕТЉЕЊА

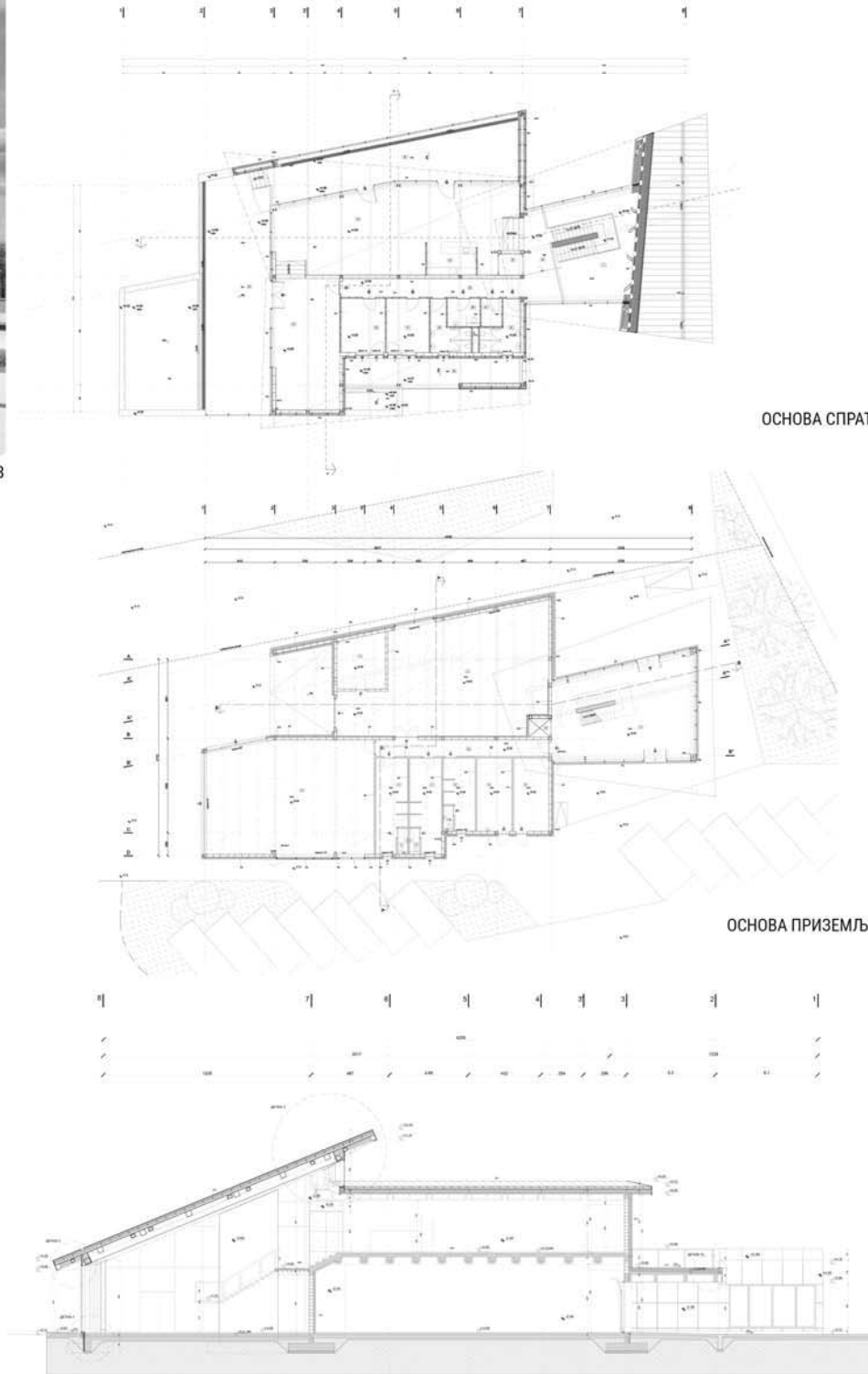

ОСНОВА СПРАТА

ОСНОВА ПРИЗЕМЉА

ПОДУЖНИ ПРЕСЕК В - В

ТЕМА СТУДИЈА

наставник:

доц. др Бојана Зековић
професор

доц. др Дејан Васовић
асистент

Б. арх Зорана Јовић,
демонстратор

Андрија Илић
2019/11060

ПРОЈЕКАТ 000xx



Универзитет у Београду
Архитектонски факултет

СТУДИО 03а - РАЗВОЈ ПРОЈЕКТА

школска година 2021/2022

СТУДИЈСКА ЦЕЛИНА 03а



АМБИЈЕНТАЛНИ ПРИКАЗ



ДЕТАЉ ВЕЗЕ ДВА КРОВА И
БАЗИЛИКАЛНОГ ОСВЕТЉЕЊА

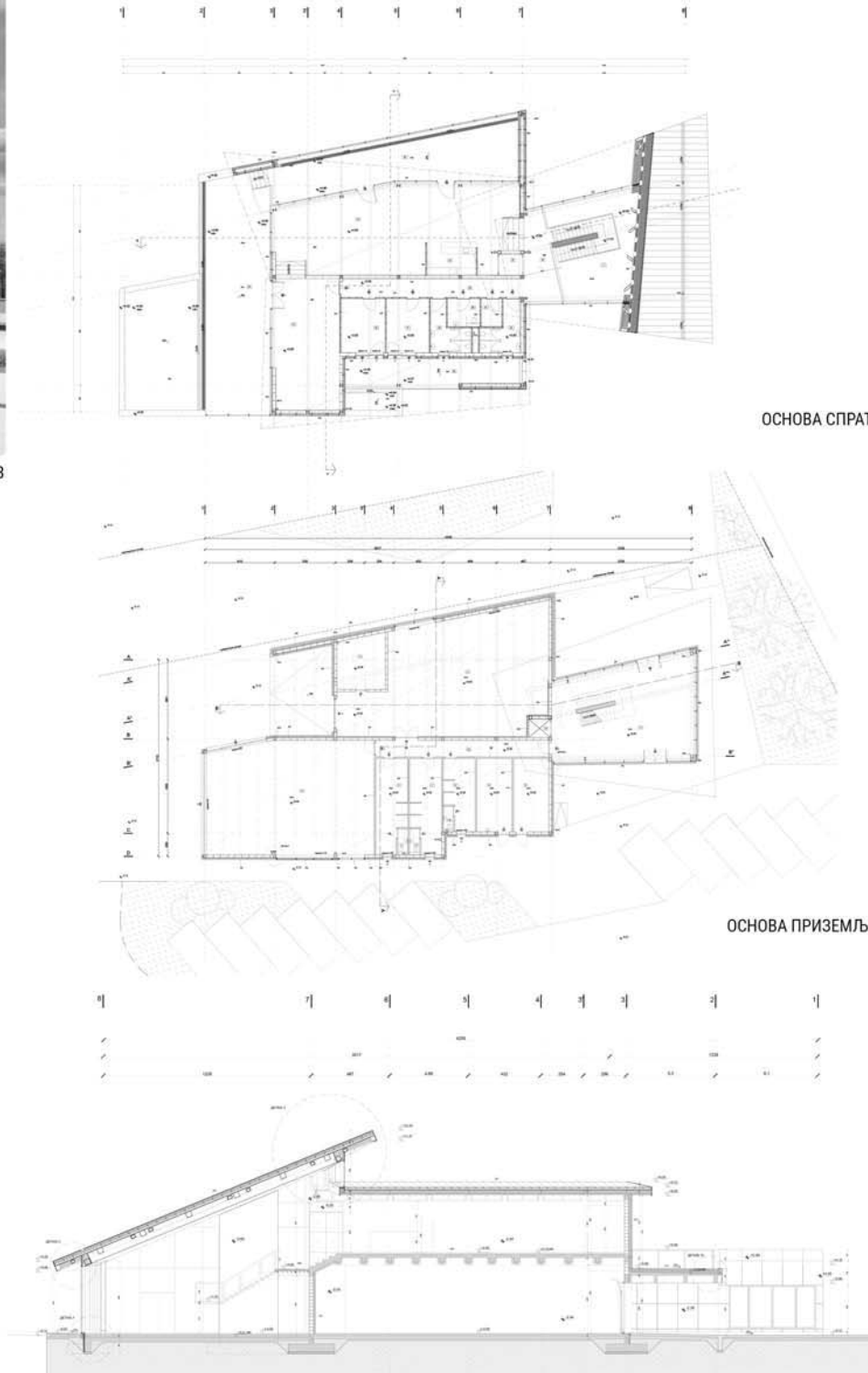

ОСНОВА СПРАТА

ОСНОВА ПРИЗЕМЉА

ПОДУЖНИ ПРЕСЕК В - В

ТЕМА СТУДИЈА

наставник:

доц. др Бојана Зековић
професор

доц. др Дејан Васовић
асистент

Б. арх Зорана Јовић,
демонстратор

Данило Ћорковић
2019/11046

ПРОЈЕКАТ 000xx



Универзитет у Београду
Архитектонски факултет

СТУДИО 03а - РАЗВОЈ ПРОЈЕКТА

школска година 2021/2022

СТУДИЈСКА ЦЕЛИНА 03а



АМБИЈЕНТАЛНИ ПРИКАЗ



ДЕТАЉ ВЕЗЕ ДВА КРОВА И
БАЗИЛИКАЛНОГ ОСВЕТЉЕЊА



ОСНОВА СПРАТА

ОСНОВА ПРИЗЕМЉА

ПОДУЖНИ ПРЕСЕК В - В

ТЕМА СТУДИЈА

наставник:

доц. др Бојана Зековић
професор

доц. др Дејан Васовић
асистент

Б. арх Зорана Јовић,
демонстратор

Марта Комљеновић
2019/11010

ПРОЈЕКАТ 000xx



Универзитет у Београду
Архитектонски факултет

СТУДИО 03а - РАЗВОЈ ПРОЈЕКТА

школска година 2021/2022

СТУДИЈСКА ЦЕЛИНА 03а



АМБИЈЕНТАЛНИ ПРИКАЗ



ДЕТАЉ ВЕЗЕ ДВА КРОВА И
БАЗИЛИКАЛНОГ ОСВЕТЉЕЊА



ОСНОВА СПРАТА

ОСНОВА ПРИЗЕМЉА

ПОДУЖНИ ПРЕСЕК В - В

ТЕМА СТУДИЈА

наставник:

доц. др Бојана Зековић
професор

доц. др Дејан Васовић
асистент

Б. арх Зорана Јовић,
демонстратор

Игор Илић
2019/11097

ПРОЈЕКАТ 000xx

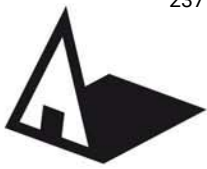

Универзитет у Београду
Архитектонски факултет
ИАСА/ОАСА - Интегрисане
Академске Студије Архитектуре

школска година 2021/2022
СТУДИЈСКА ЦЕЛИНА СОЗА

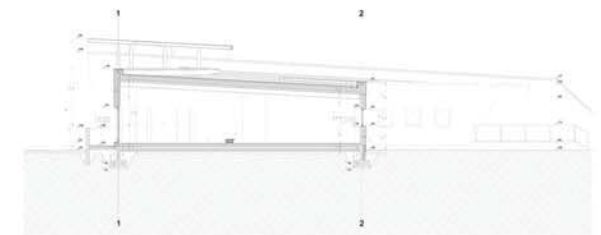
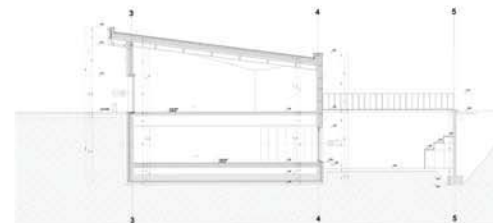
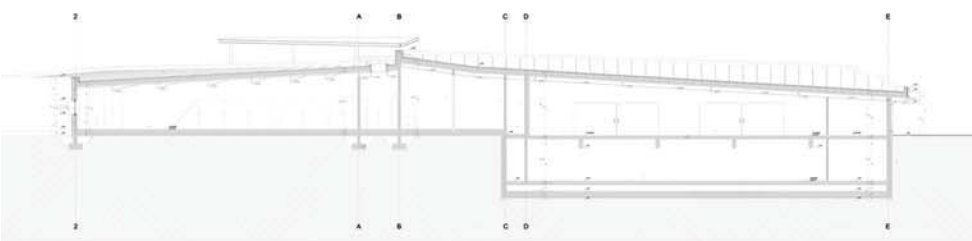
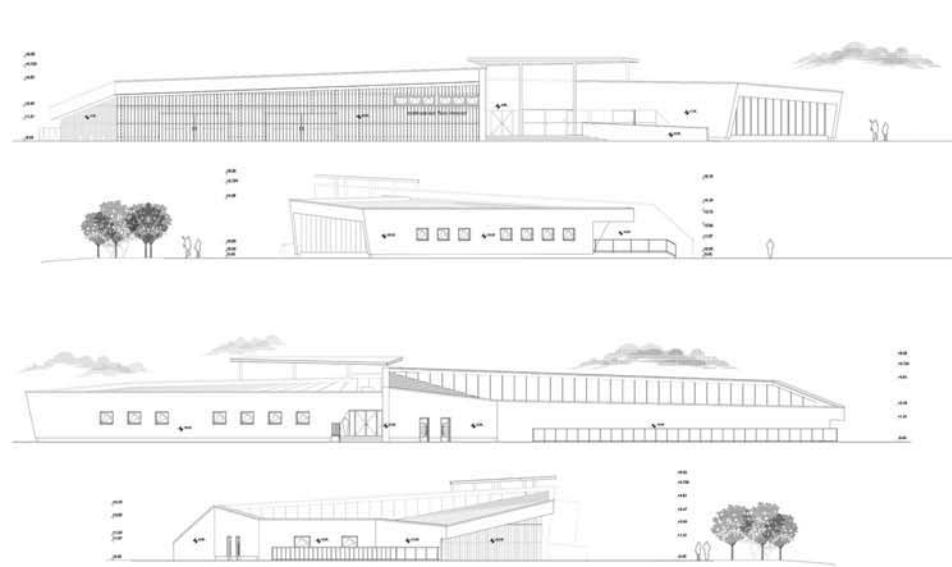
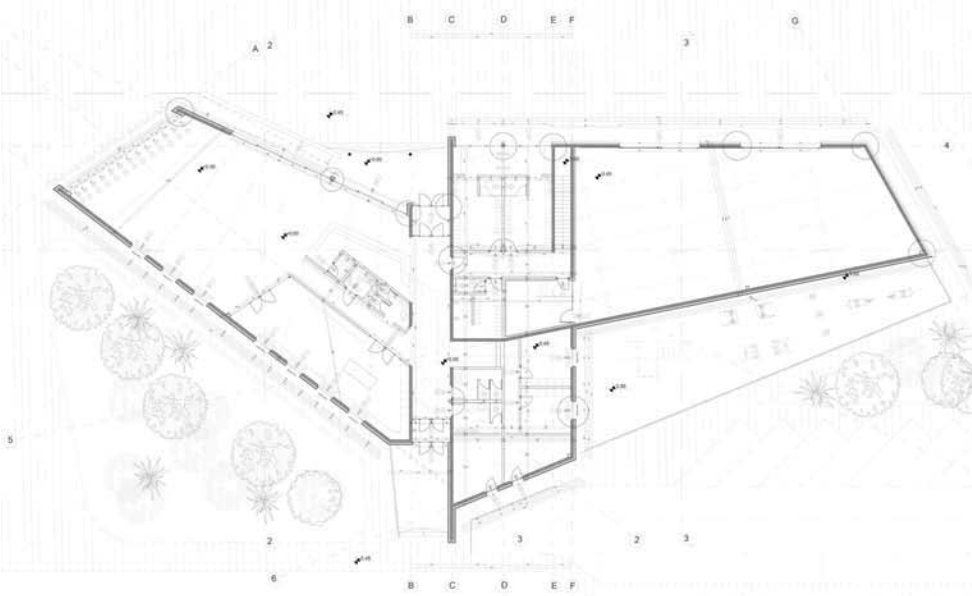

ЈЕДРИЛИЧАРСКИ
КЛУБ НА САВИ
“БАРА ВЕНЕЦИЈА”

др БОЈАНА ЗЕКОВИЋ
доцент
др ДЕЈАН ВАСОВИЋ
професор

АЊА ПЕРИЋ
2019/12005

ПРОЈЕКАТ 000xx



Универзитет у Београду
Архитектонски факултет
ИАСА/ОАСА - Интегрисане
Академске Студије Архитектуре

школска година 2021/2022
СТУДИЈСКА ЦЕЛИНА СОЗА

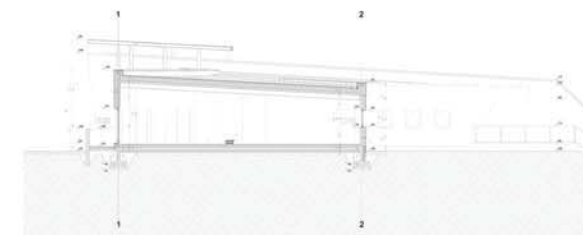
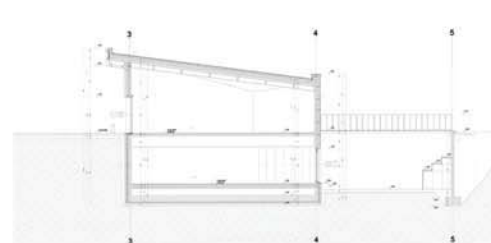
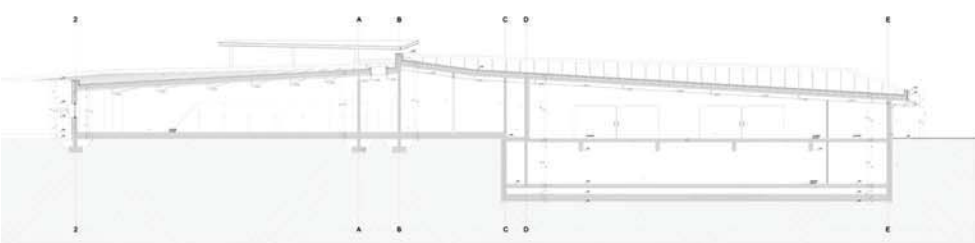
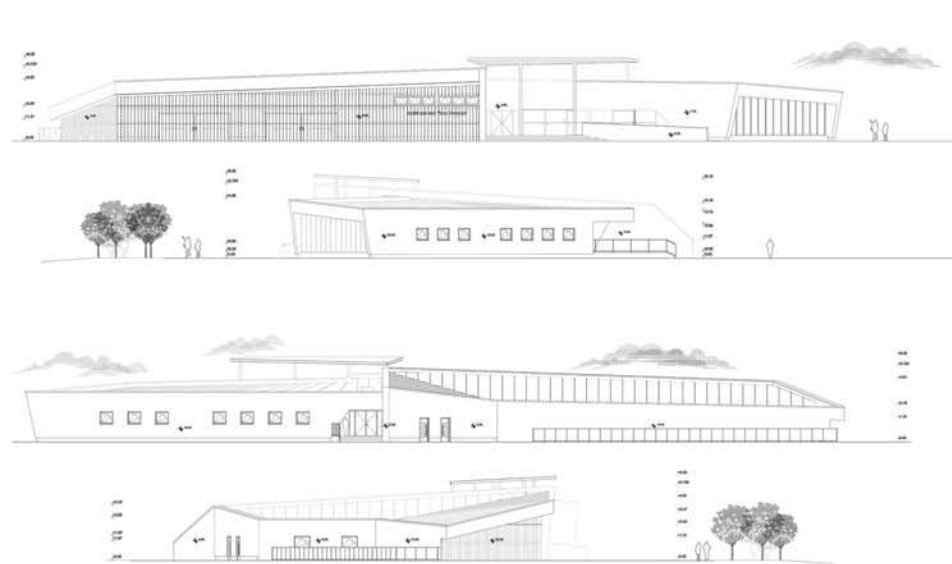
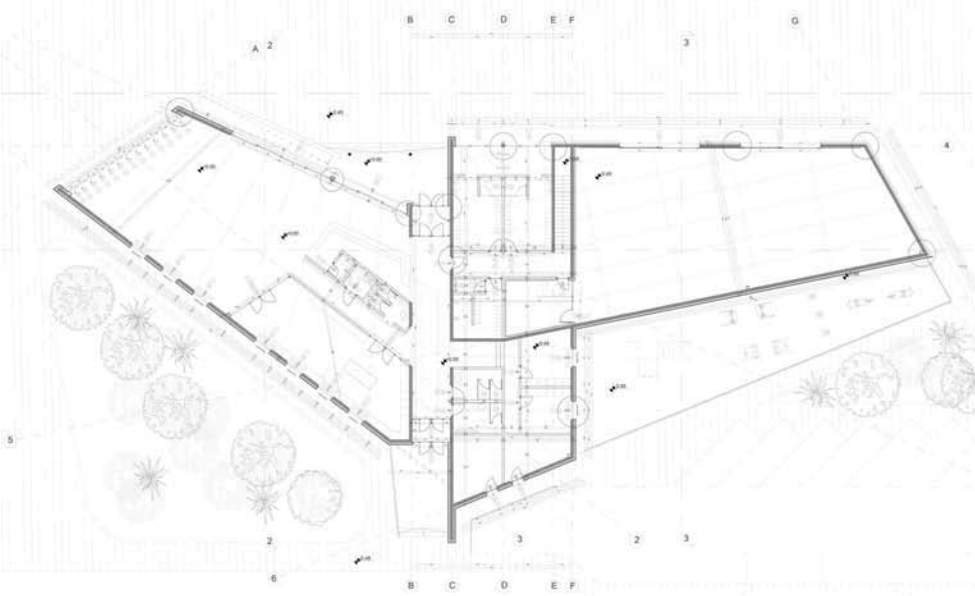

ЈЕДРИЛИЧАРСКИ
КЛУБ НА САВИ
“БАРА ВЕНЕЦИЈА”

др БОЈАНА ЗЕКОВИЋ
доцент
др ДЕЈАН ВАСОВИЋ
професор

ДУЊА ЛУЧИЋ
12036_2019

ПРОЈЕКАТ 000xx

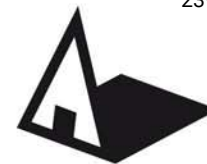

Универзитет у Београду
Архитектонски факултет
ИАСА/ОАСА - Интегрисане
Академске Студије Архитектуре

школска година 2021/2022
СТУДИЈСКА ЦЕЛИНА СОЗА

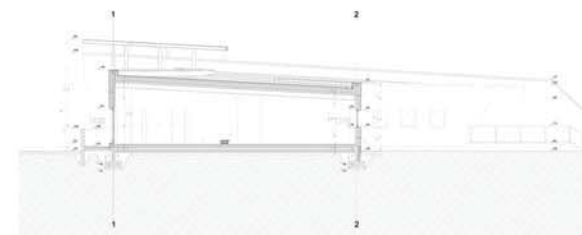
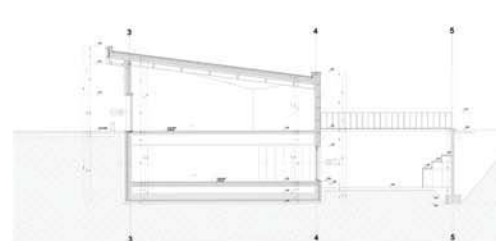
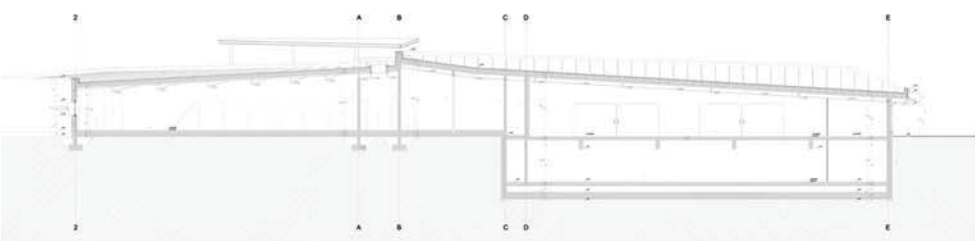
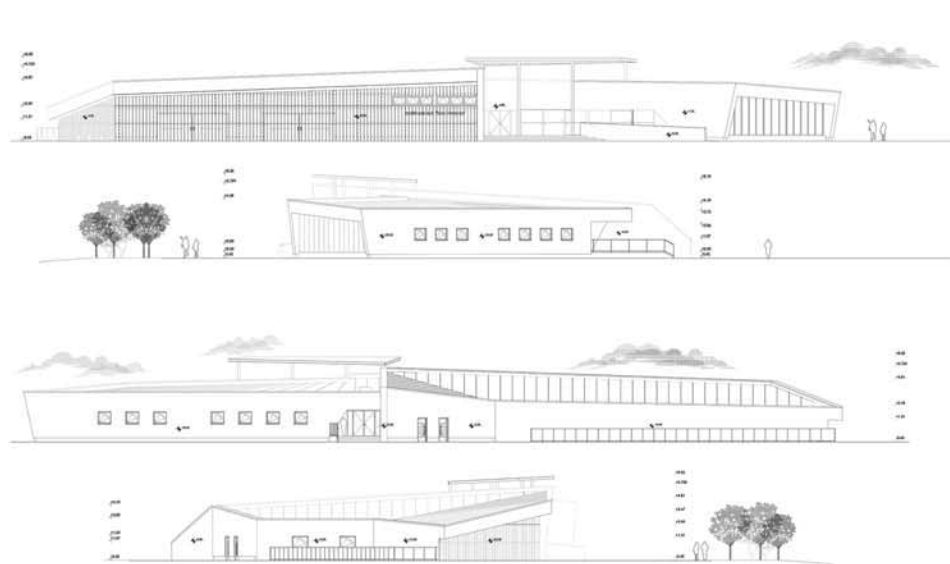
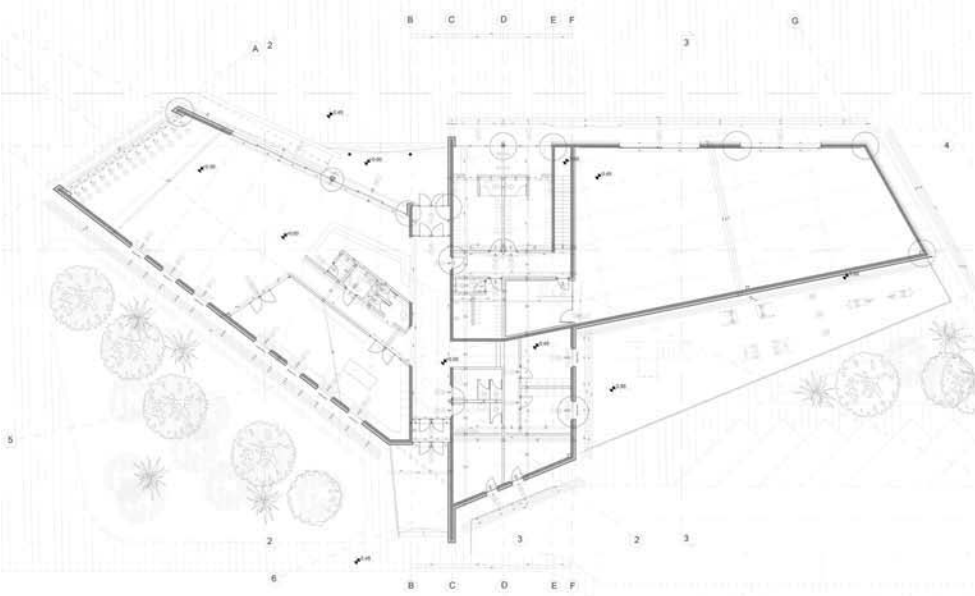

ЈЕДРИЛИЧАРСКИ
КЛУБ НА САВИ
“БАРА ВЕНЕЦИЈА”

др БОЈАНА ЗЕКОВИЋ
доцент
др ДЕЈАН ВАСОВИЋ
професор

МАРТА МИЛОШЕВИЋ
11207/2019

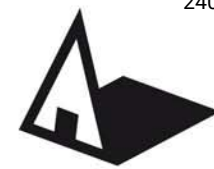

Универзитет у Београду
Архитектонски факултет
ИАСА/ОАСА - Интегрисане
Академске Студије Архитектуре

школска година 2021/2022
СТУДИЈСКА ЦЕЛИНА СОЗА

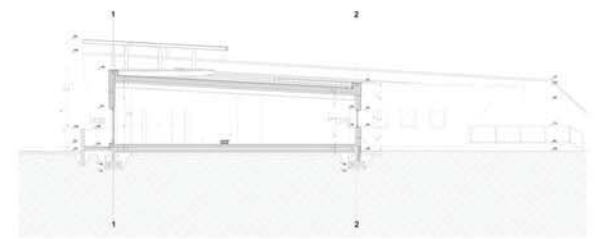
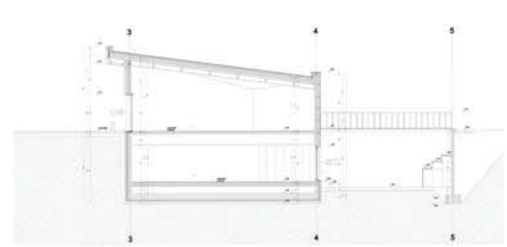
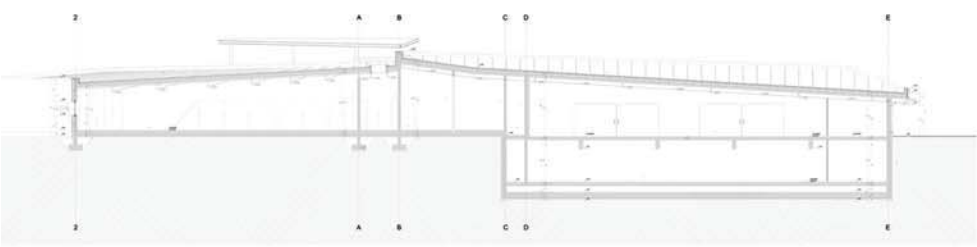
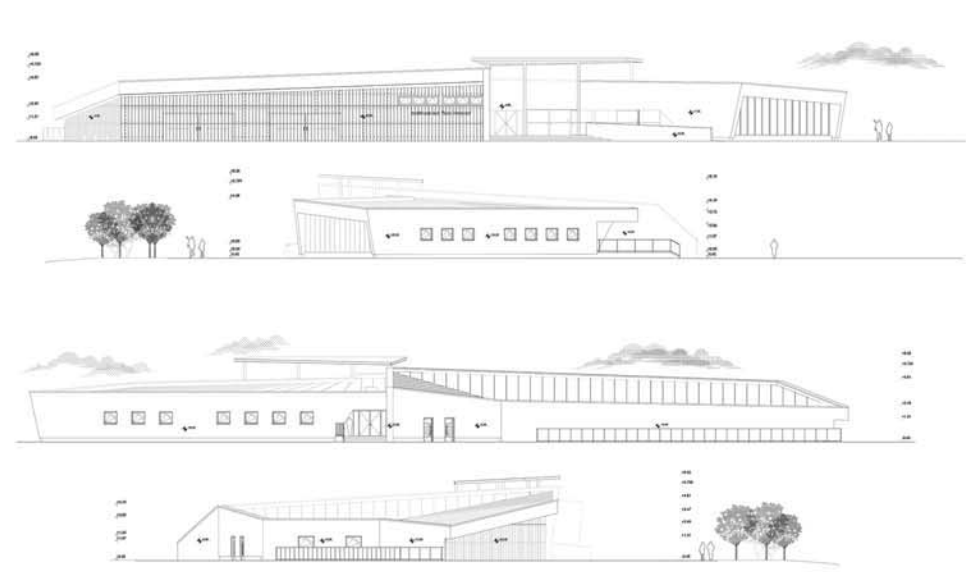
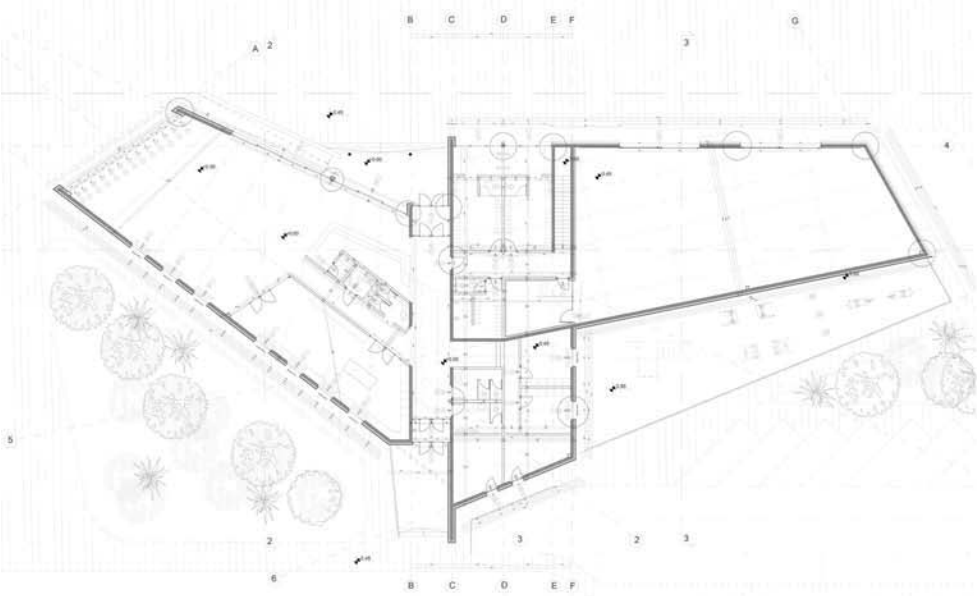

ЈЕДРИЛИЧАРСКИ
КЛУБ НА САВИ
“БАРА ВЕНЕЦИЈА”

др БОЈАНА ЗЕКОВИЋ
доцент
др ДЕЈАН ВАСОВИЋ
професор

ВУК СПАЛЕВИЋ
2019/12008

ПРОЈЕКАТ 000xx

JEDRILIČARSKI KLUB - SAVA



Универзитет у Београду
Архитектонски факултет

Студио 03а – РАЗВОЈ ПРОЈЕКТА

школна година 2021/2022
СТУДИЈСКА ЦЕЛИНА 03а



ТЕМА СТУДИЈА
ЈЕДРИЛИЧАРСКИ
КЛУБ - САВА

наставник:

др БОЈАНА ЗЕКОВИЋ
др ДЕЈАН ВАСОВИЋ

ФИЛИП МИЈАИЛОВИЋ
2019/11038

ПРОЈЕКАТ 000xx

JEDRILIČARSKI KLUB - SAVA



Универзитет у Београду
Архитектонски факултет

Студио 03а – РАЗВОЈ ПРОЈЕКТА

школна година 2021/2022

СТУДИЈСКА ЦЕЛИНА 03а



ТЕМА СТУДИЈА
ЈЕДРИЛИЧАРСКИ
КЛУБ - САВА

наставник:

др БОЈАНА ЗЕКОВИЋ
др ДЕЈАН ВАСОВИЋ

ТАМАРА МЛАДЕНОВИЋ
2019_11021

ПРОЈЕКАТ 000xx



JEDRILIČARSKI KLUB - SAVA



Универзитет у Београду
Архитектонски факултет

Студио 03а – РАЗВОЈ ПРОЈЕКТА

школна година 2021/2022
СТУДИЈСКА ЦЕЛИНА 03а



ТЕМА СТУДИЈА
ЈЕДРИЛИЧАРСКИ
КЛУБ - САВА

наставник:

др БОЈАНА ЗЕКОВИЋ
др ДЕЈАН ВАСОВИЋ

ОЛГА ОГЕРЕЛАЦ
2019_11021

ПРОЈЕКАТ 000xx





Универзитет у Београду
Архитектонски факултет

Студио 03а - РАЗВОЈ ПРОЈЕКТА

школска година 2021/2022
СТУДИЈСКА ЦЕЛИНА 03а

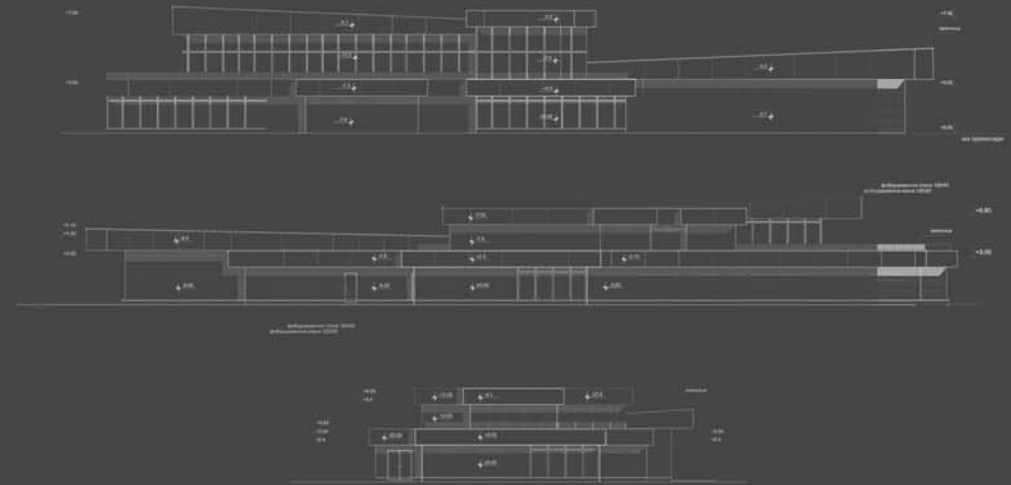

ТЕМА СТУДИЈА ЈЕДРИЛИЧАРСКИ КЛУБ

наставник:

доц. др Бојана Зеновић
професор

доц. др Дејан Васовић
професор

Б.арх Зоране Јовић
демонстратор

МАРИНА КАПЕЛАН
2019/11089

ПРОЈЕКАТ 000xx

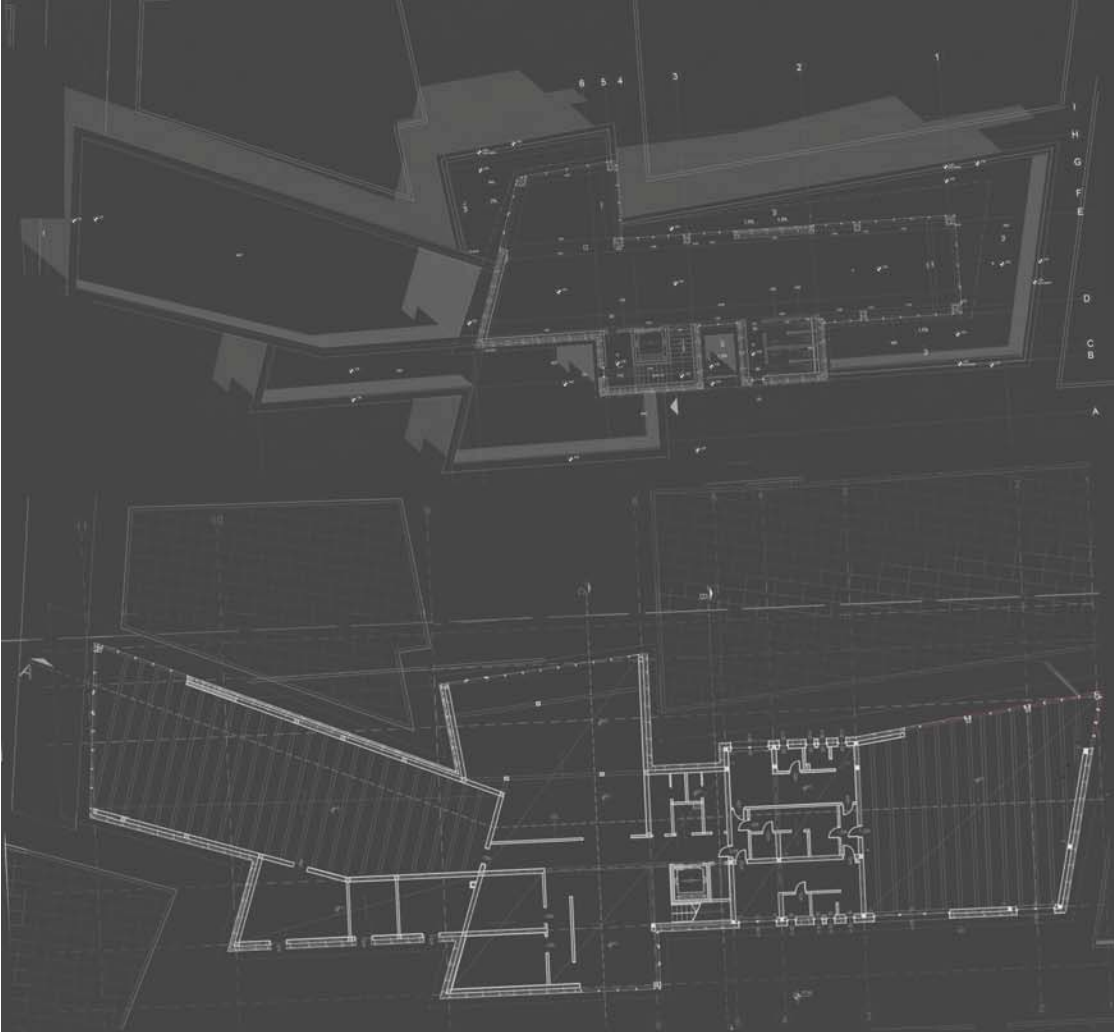
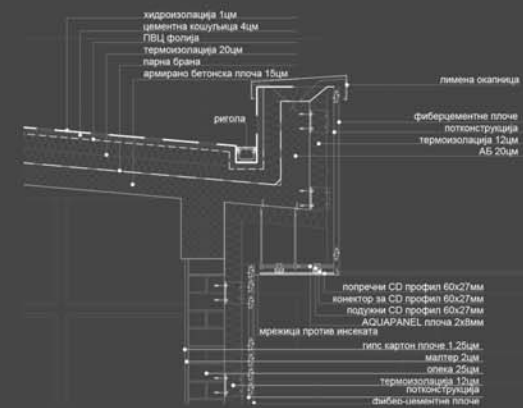



Универзитет у Београду
Архитектонски факултет

Студио 03а - РАЗВОЈ ПРОЈЕКТА

школска година 2021/2022
СТУДИЈСКА ЦЕЛИНА 03а

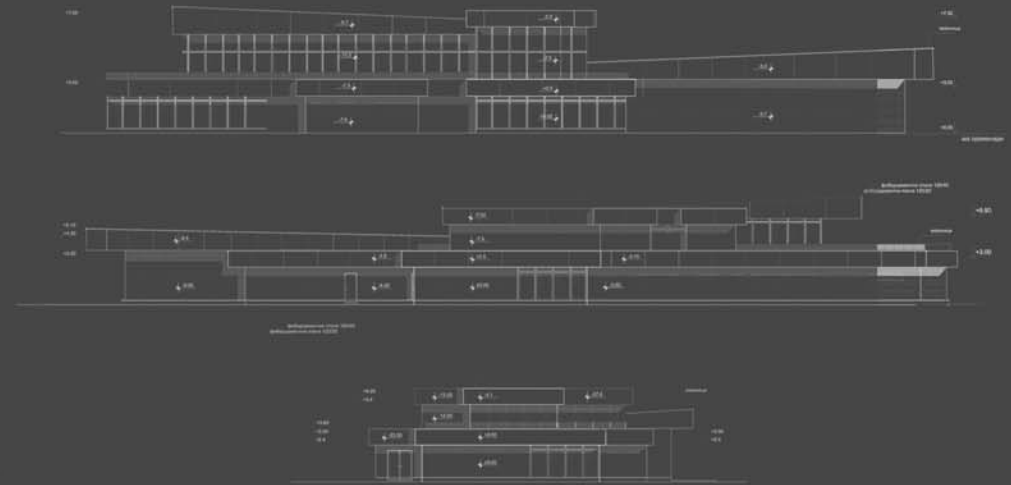

ТЕМА СТУДИЈА ЈЕДРИЛИЧАРСКИ КЛУБ

НАСТАВНИК:

доц. др Бојана Зеновић
професор

доц. др Дејан Васовић
професор

Б. арх Зорана Јовић
демонстратор

КАТАРИНА ОГЊЕНОВИЋ
2019/11148

ПРОЈЕКАТ 000xx

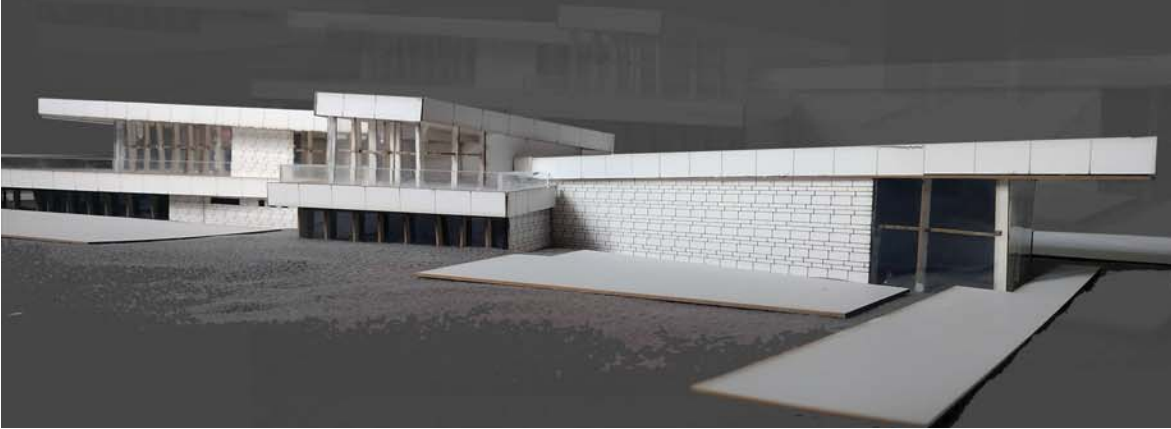
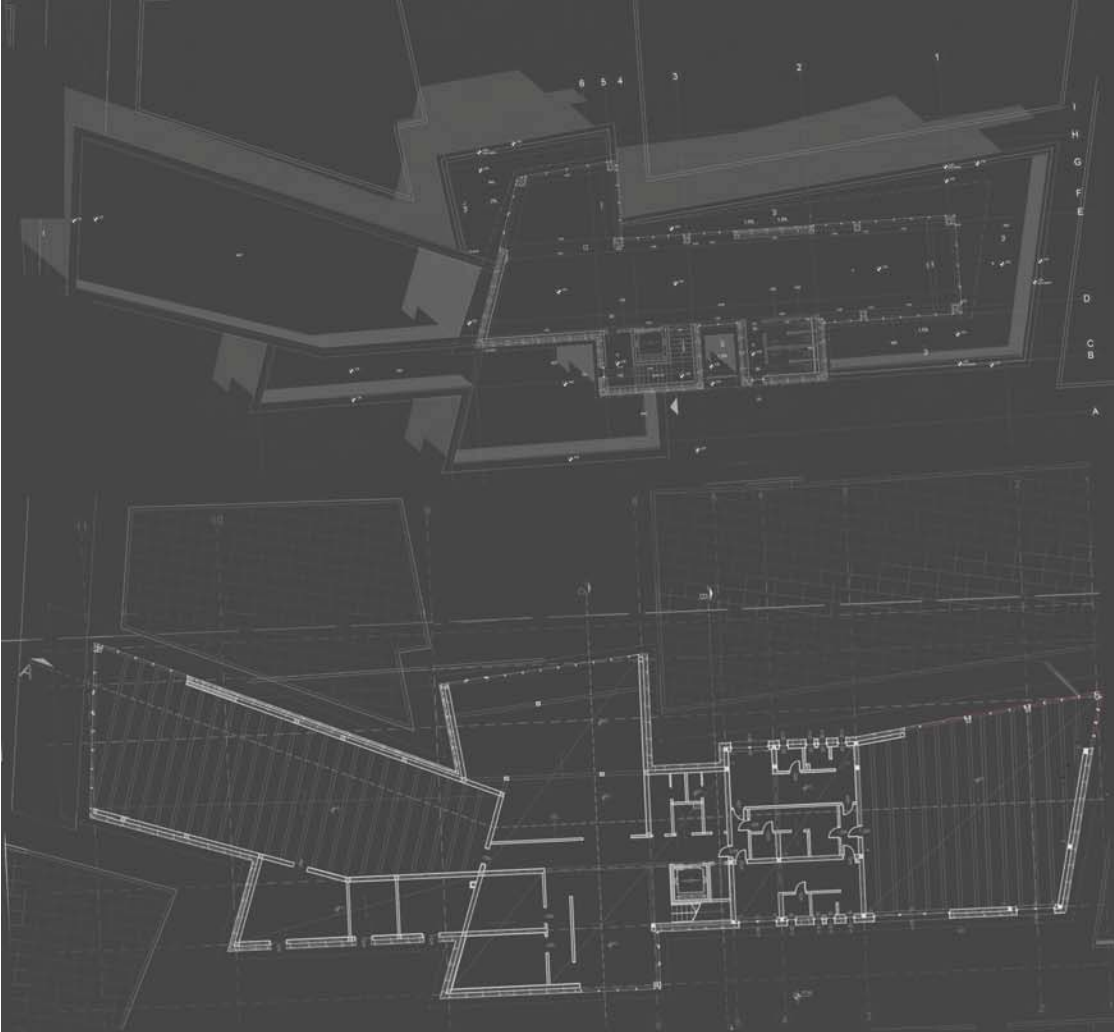
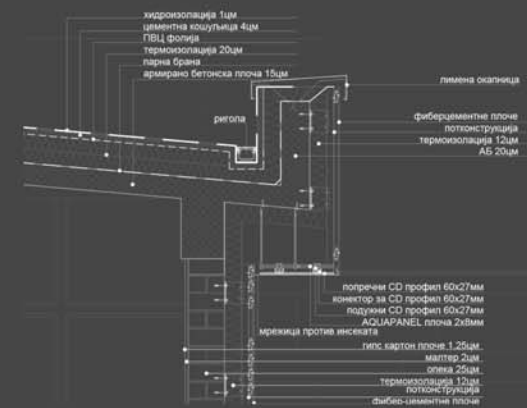



Универзитет у Београду
Архитектонски факултет

Студио 03а - РАЗВОЈ ПРОЈЕКТА

школска година 2021/2022

СТУДИЈСКА ЦЕЛИНА 03а

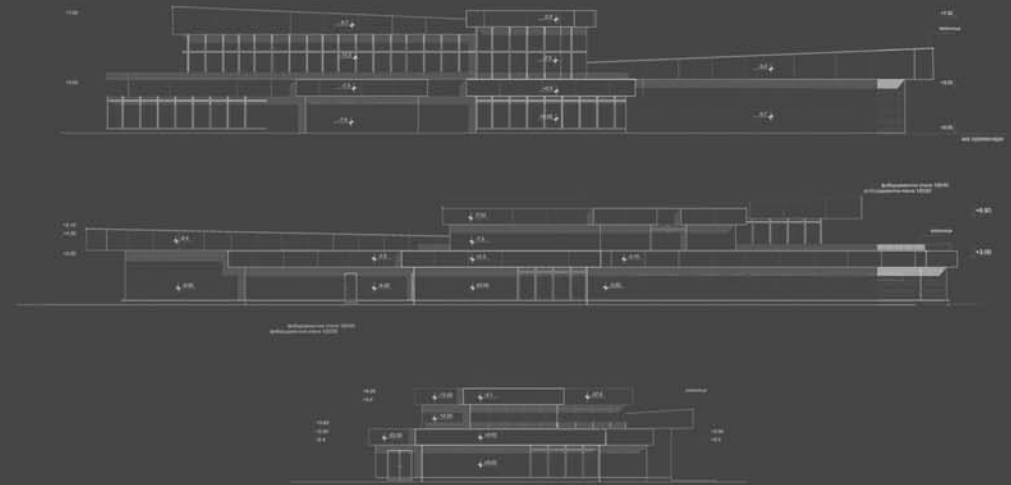

ТЕМА СТУДИЈА ЈЕДРИЛИЧАРСКИ КЛУБ

наставници:

доц. др Бојана Зеновић
професор

доц. др Дејан Васовић
професор

Б. арх Зоране Јовић
демонстратор

МИЛЕНА МАРКОВИЋ
2019/11063

ПРОЈЕКАТ 000xx

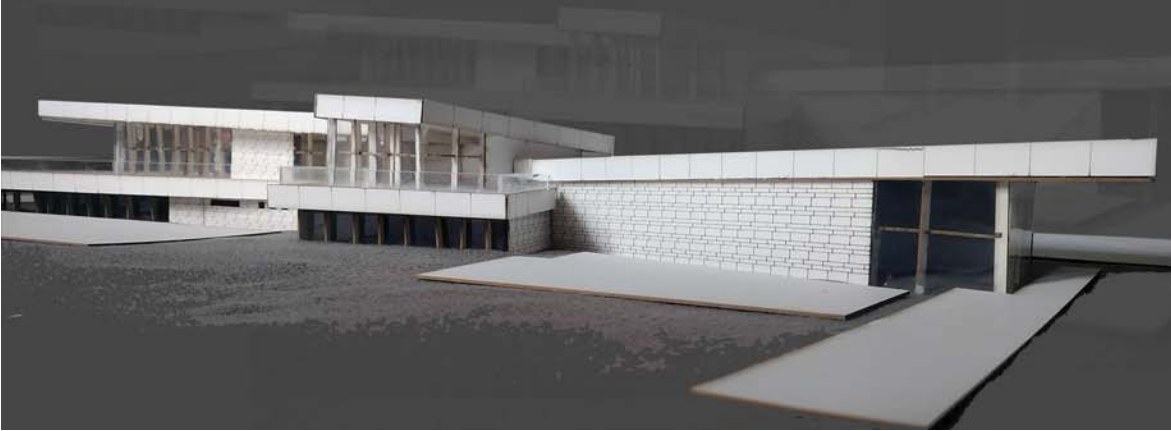
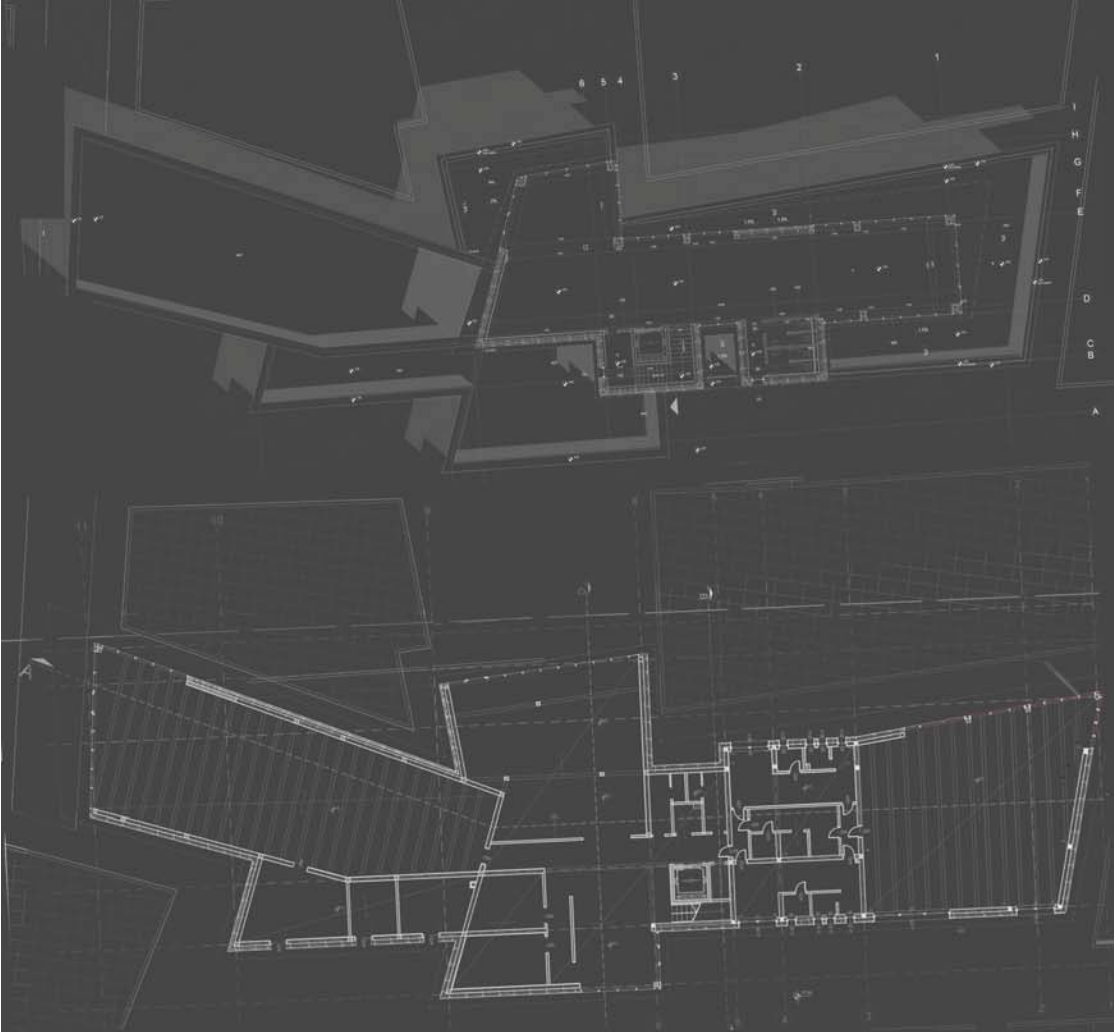
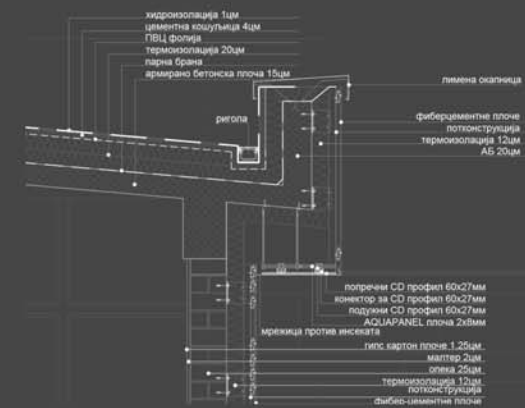



Универзитет у Београду
Архитектонски факултет

Студио 03а - РАЗВОЈ ПРОЈЕКТА

школска година 2021/2022
СТУДИЈСКА ЦЕЛИНА 03а

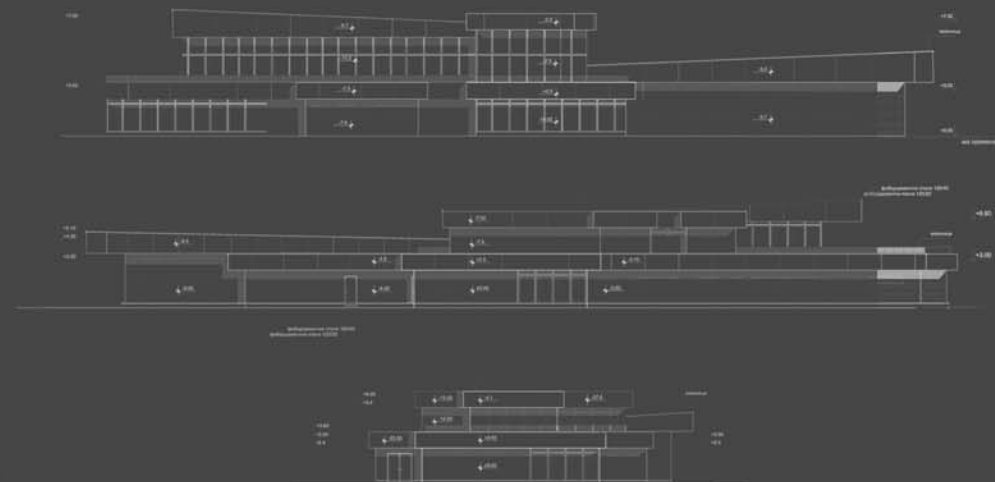
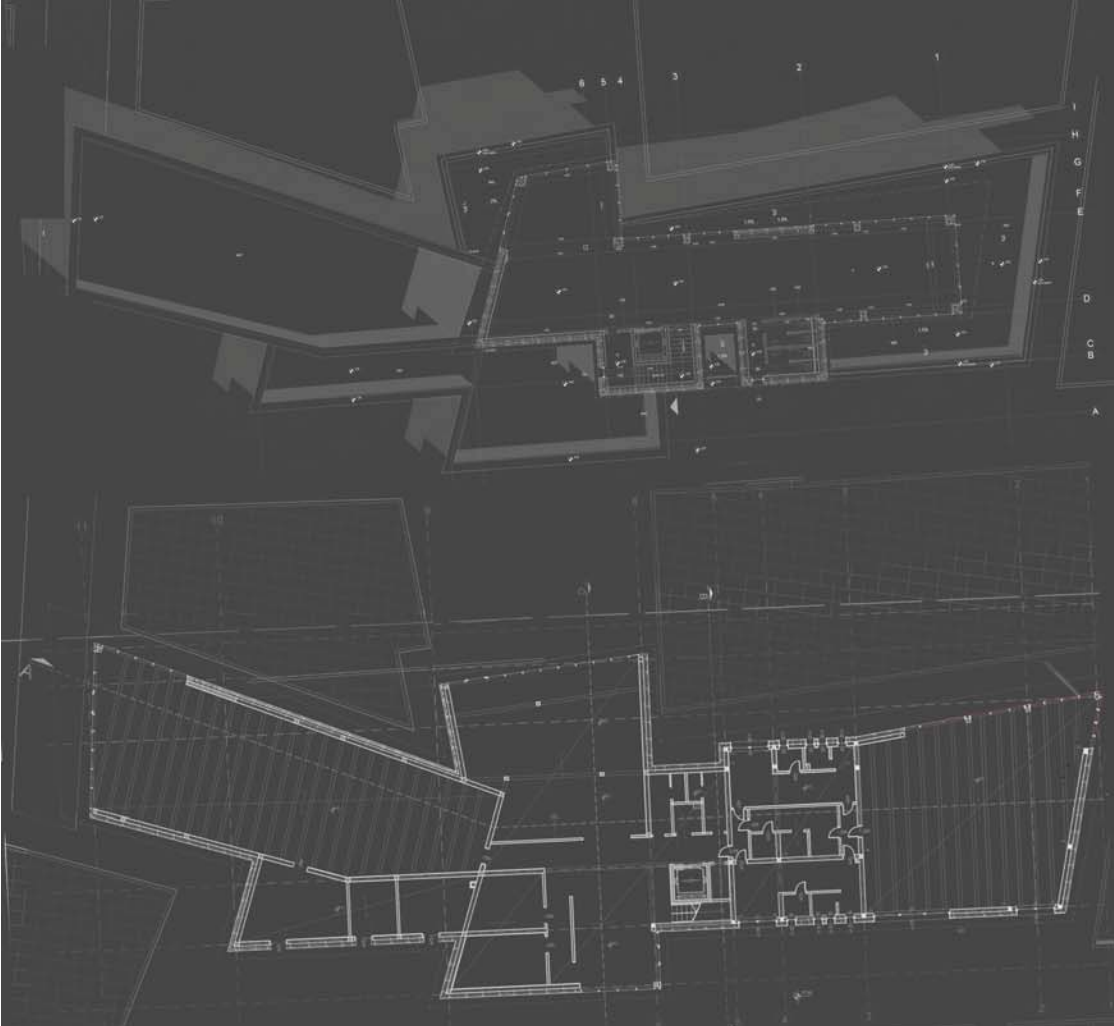

ТЕМА СТУДИЈА
ЈЕДРИЛИЧАРСКИ КЛУБ

наставници:

доц. др Бојана Зеновић
професор

доц. др Дејан Васовић
професор

Б. арх Зоране Јовић
демонстратор

ВАСЈА ПОПОВИЋ
2019/11206

ПРОЈЕКАТ 000xx

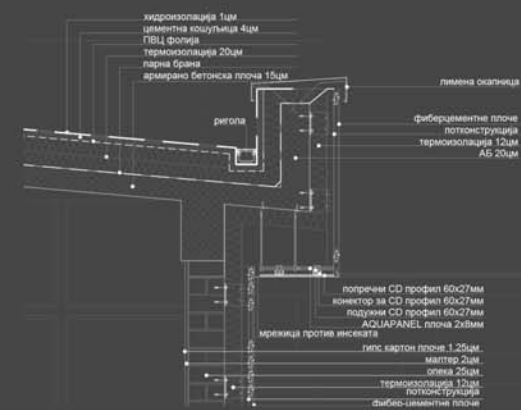
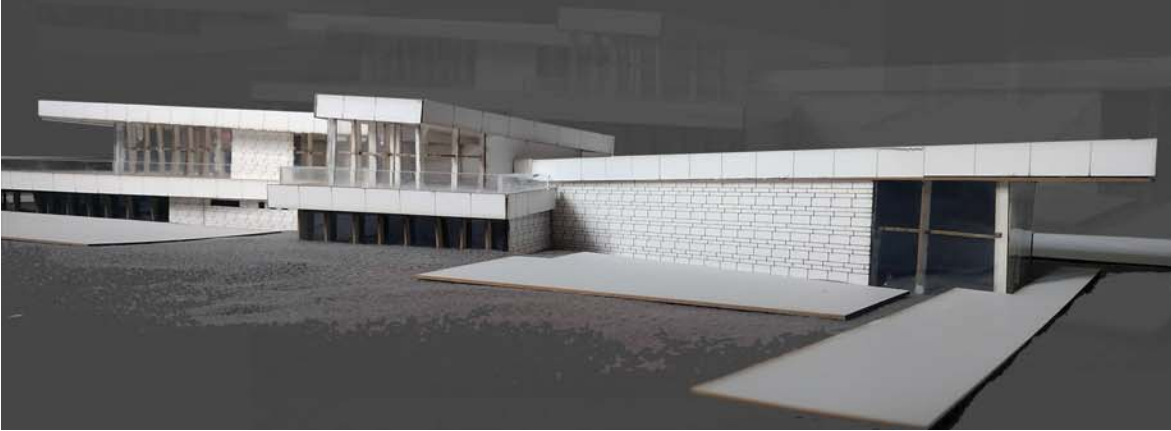



ОСНОВЕ

D10

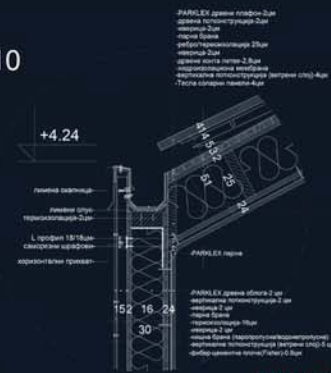

ДЕТАЉ ОЛУКА



ДЕТАЉ ТЕМЕЉА

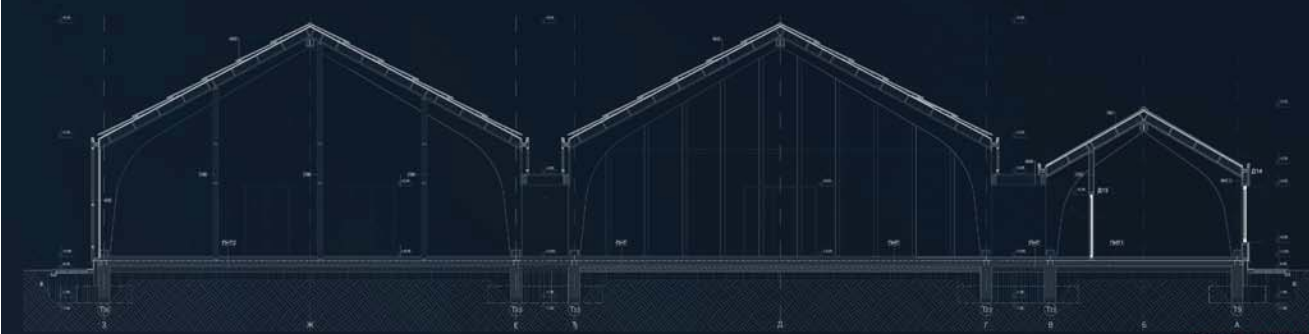

ПОПРЕЧНИ ПРЕСЕК



ПОДУЖНИ ПРЕСЕК

ТЕМА СТУДИЈА
ЈЕДРИЛИЧАРСКИ КЛУБ

наставник:

др Бојана Зековић
доцент

др Дејан Васовић
ванредни професор

Теодора Стојановић
2019/11173

ПРОЈЕКАТ

3Д ПРИКАЗ-РЕНДЕР





Универзитет у Београду
Архитектонски факултет
основне студије архитектуре

школска година 2021/2022
СТУДИЈСКА ЦЕЛИНА С03А



Студио О3А
-
развој пројекта

наставник:

доц. др Бојана Зековић

доц. др Дејан Васовић

Б. арх Зорана Јовић,
демонстратор

Милица Бјелић
2017/11057

ПРОЈЕКАТ
Једриличарски клуб



Универзитет у Београду
Архитектонски факултет
основне студије архитектуре

школска година 2021/2022
СТУДИЈСКА ЦЕЛИНА С03А



Студио ОЗА
-
развиј пројекта

наставник:

доц. др Бојана Зековић

доц. др Дејан Васовић

Б. арх Зорана Јовић,
демонстратор

Сара Врачарић
2019/11140

ПРОЈЕКАТ
Једриличарски клуб



Универзитет у Београду
Архитектонски факултет
основне студије архитектуре

школска година 2021/2022
СТУДИЈСКА ЦЕЛИНА С03А



Студио 03А
-
развој пројекта

наставник:

доц. др Бојана Зековић

доц. др Дејан Васовић

Б. арх Зорана Јовић,
демонстратор

Теодора Дабић
2019/11039

ПРОЈЕКАТ
Једриличарски клуб

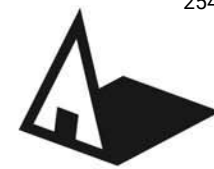

Универзитет у Београду
Архитектонски факултет
Студио 03а-РАЗВОЈ ПРОЈЕКТА

школска година 2021/2022
СТУДИЈСКА ЦЕЛИНА С03а

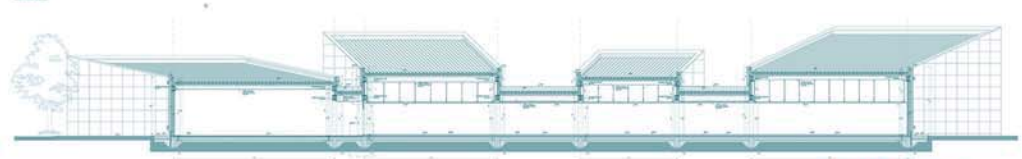
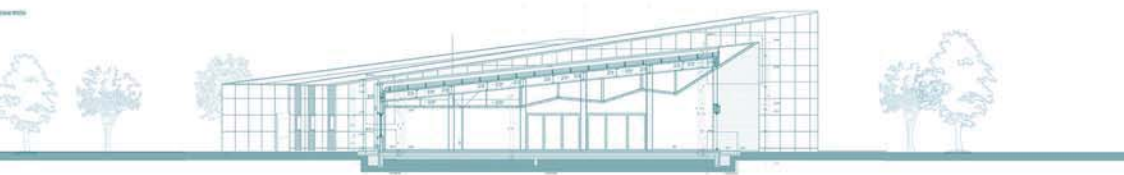
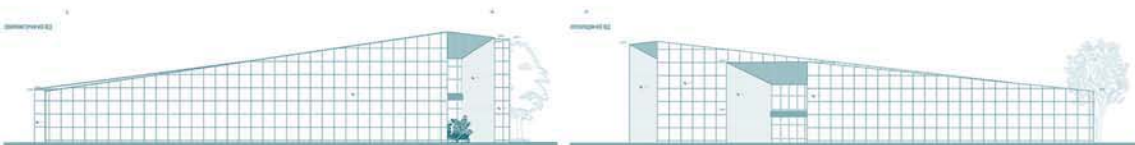
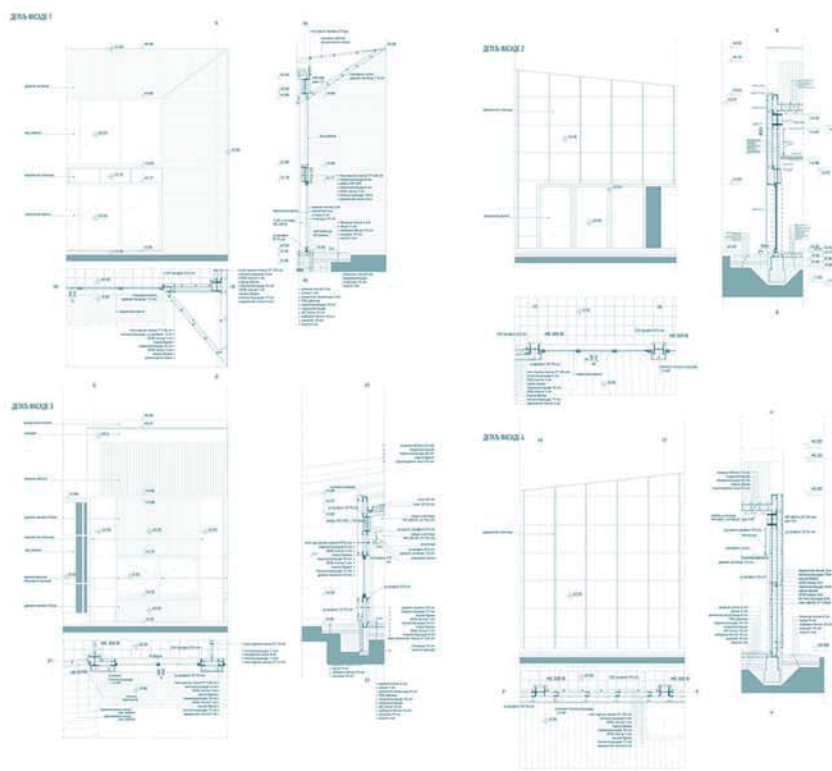
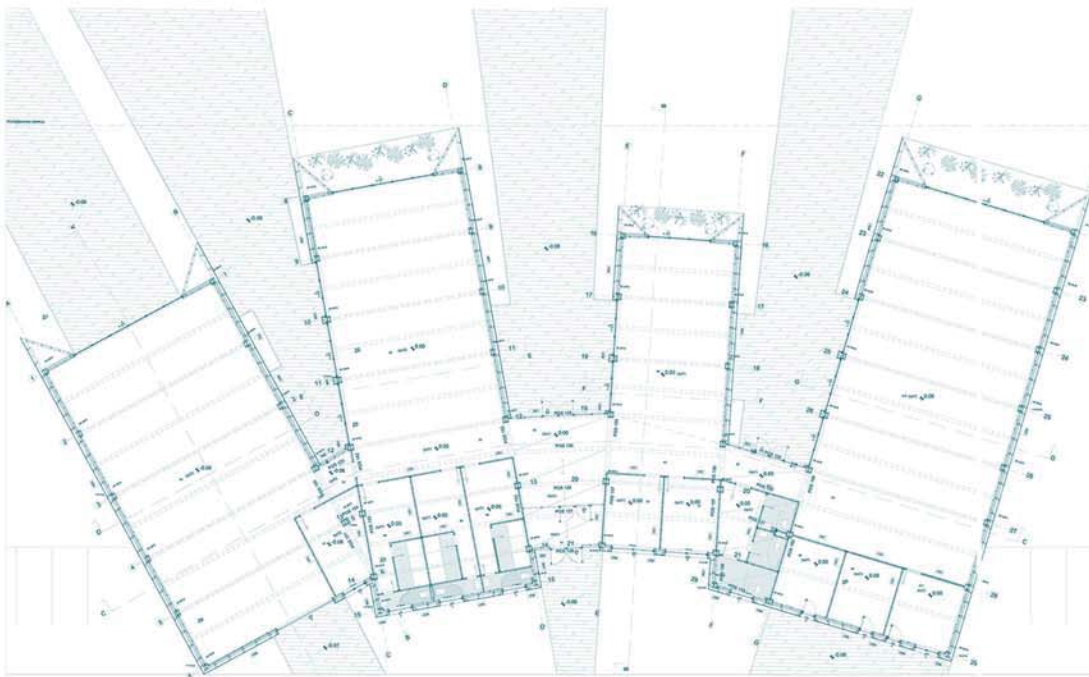
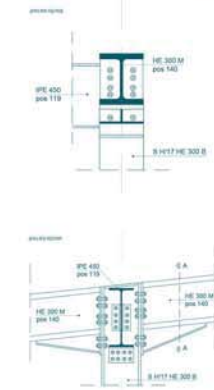

ТЕМА СТУДИЈА
ЈЕДРИЛИЧАРСКИ
КЛУБ-САВА
др БОЈАНА ЗЕКОВИЋ
др ДЕЈАН ВАСОВИЋ
КАТАРИНА УРОШЕВИЋ
2019/11085

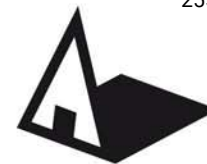

Универзитет у Београду
Архитектонски факултет

Студио 03а-РАЗВОЈ ПРОЈЕКТА

школска година 2021/2022
СТУДИЈСКА ЦЕЛИНА С03а

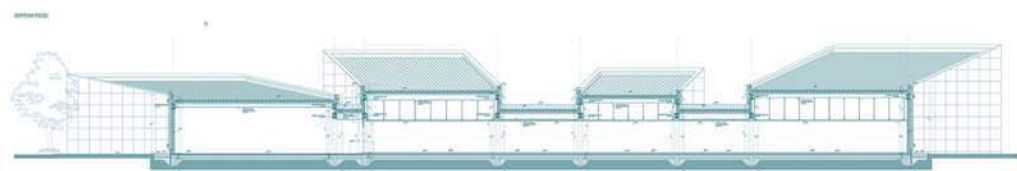
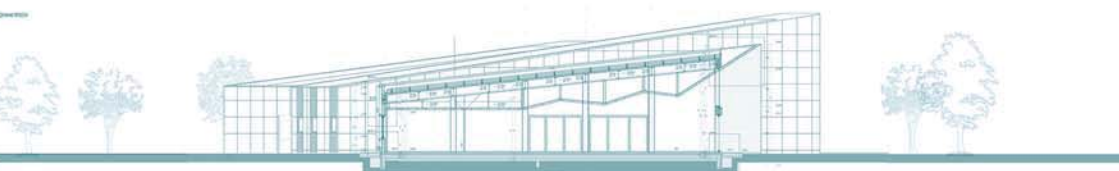
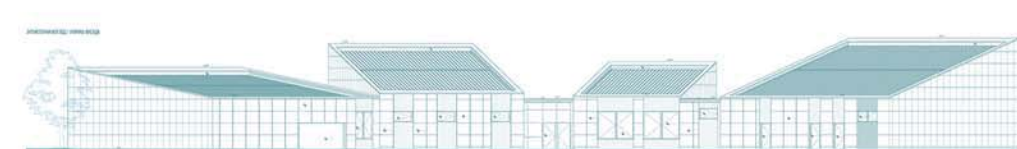
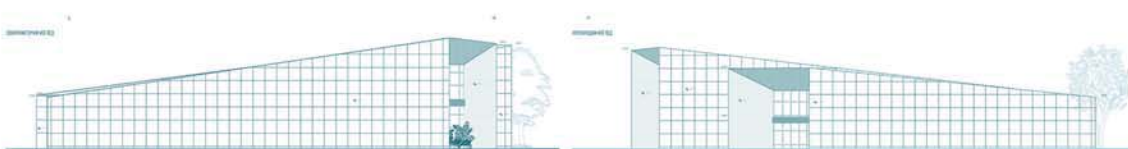
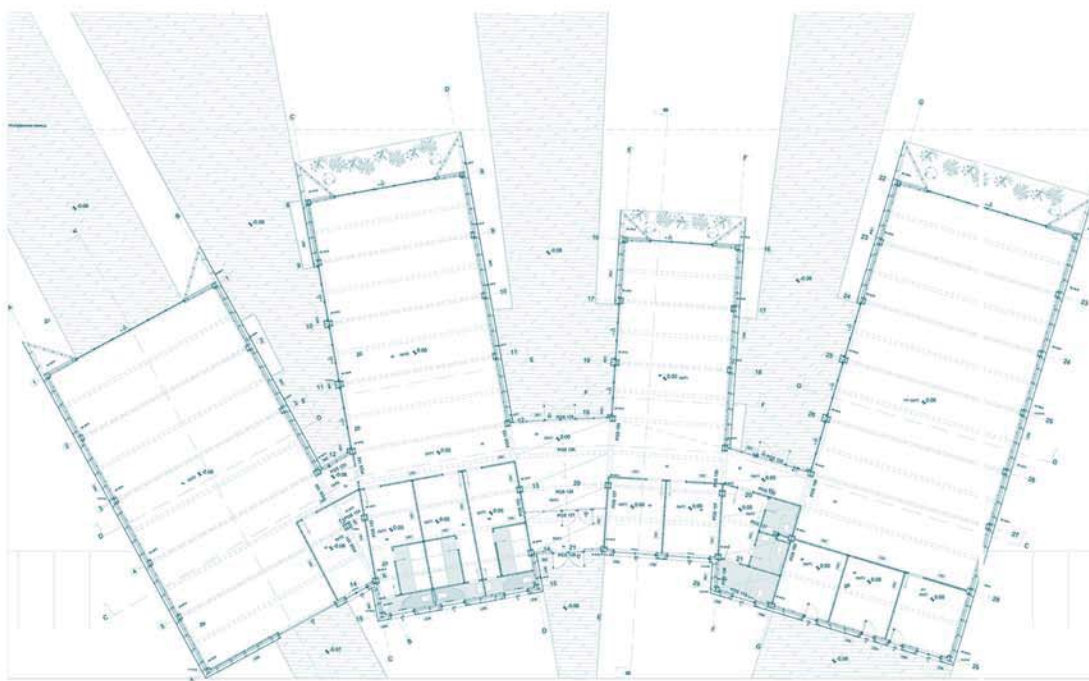
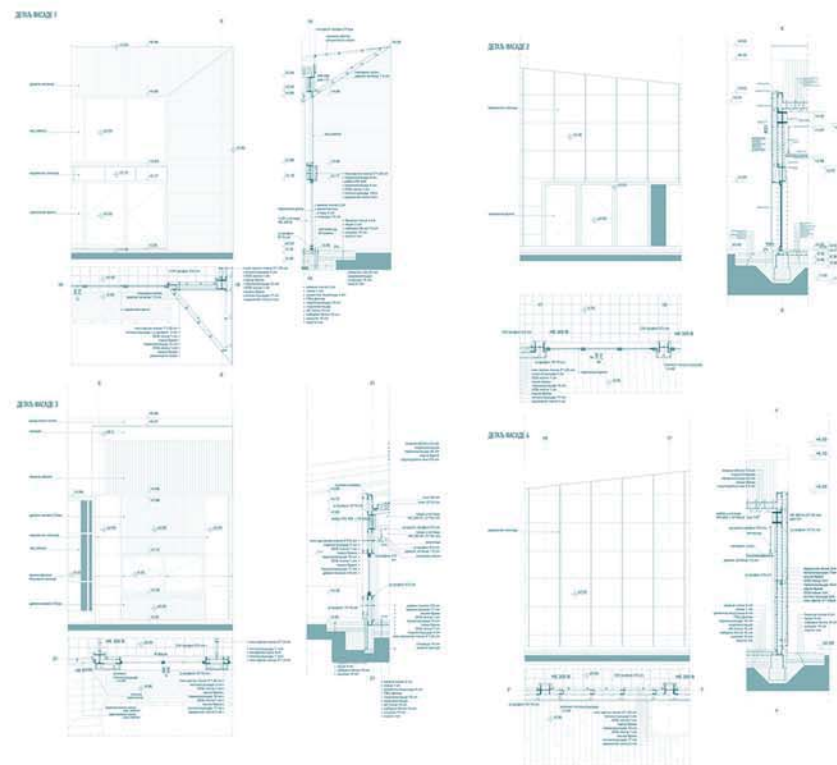
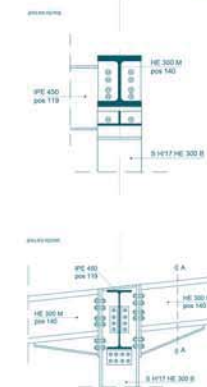

ТЕМА СТУДИЈА
ЈЕДРИЛИЧАРСКИ
КЛУБ-САВА
др БОЈАНА ЗЕКОВИЋ
др ДЕЈАН ВАСОВИЋ
СОЊА СТОЈНИЋ
2019/11022



ПРОЈЕКАТ 000xx



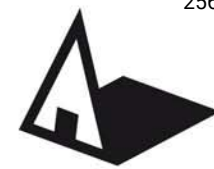

Универзитет у Београду
Архитектонски факултет
Студио 03а-РАЗВОЈ ПРОЈЕКТА

школска година 2021/2022
СТУДИЈСКА ЦЕЛИНА С03а

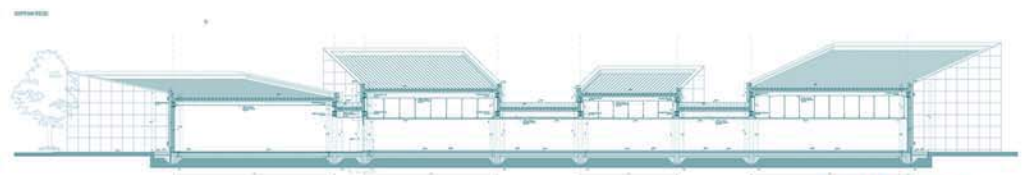
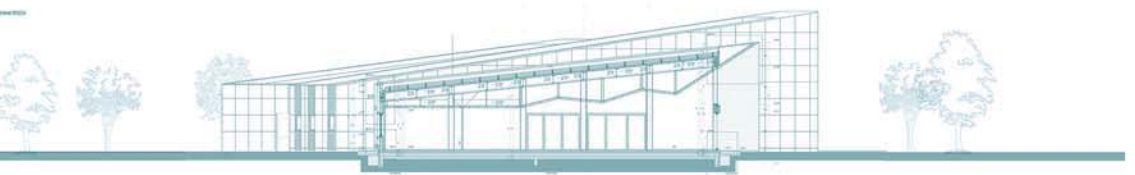
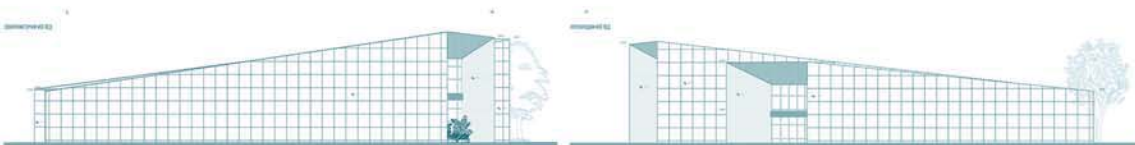
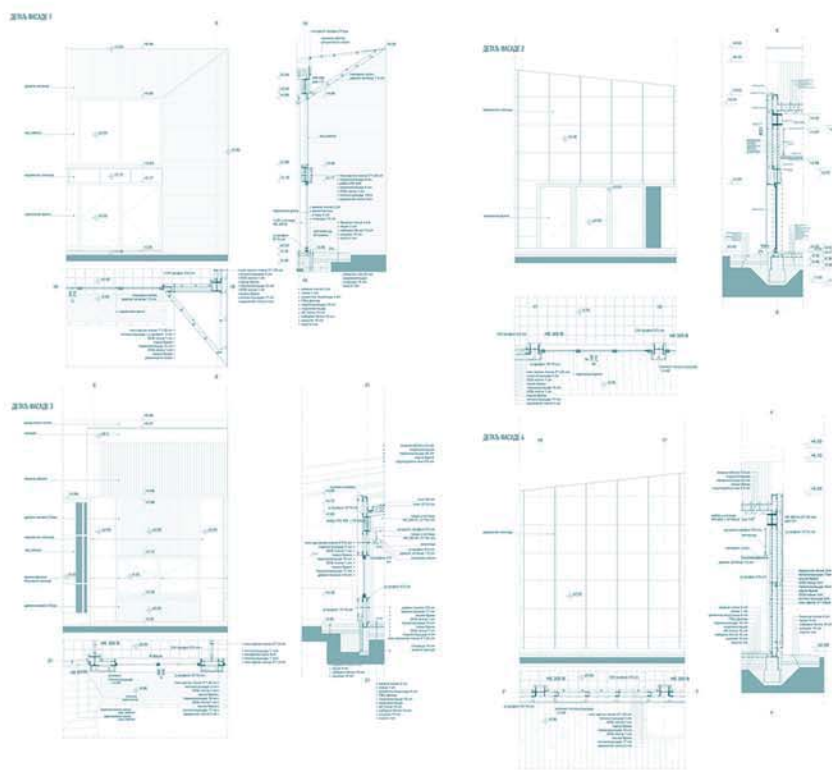
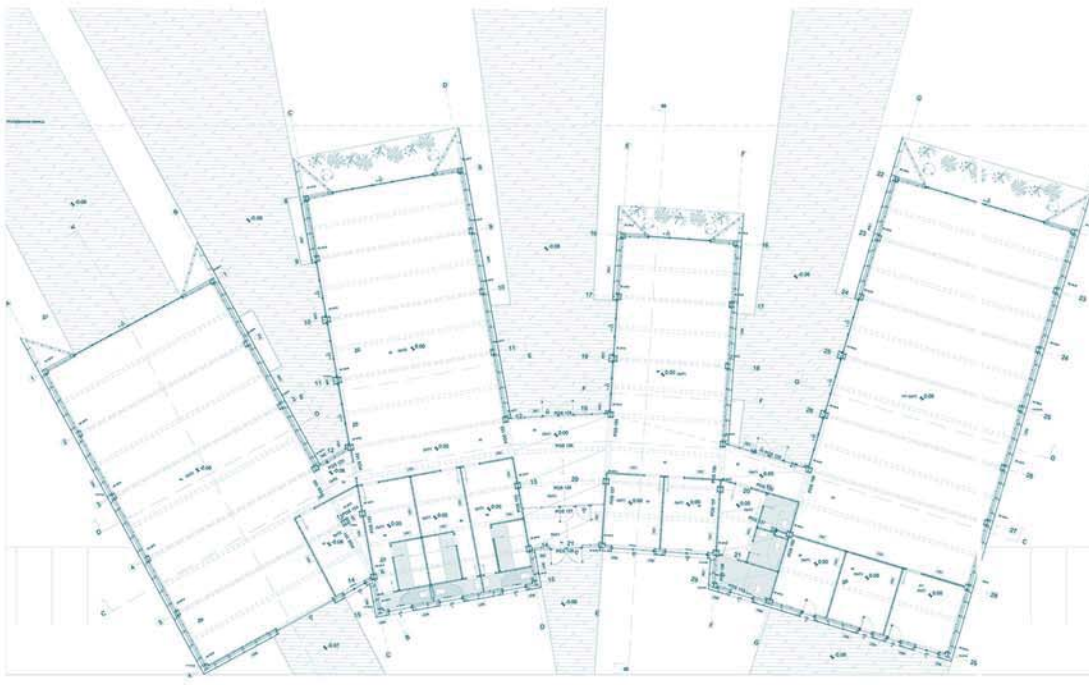
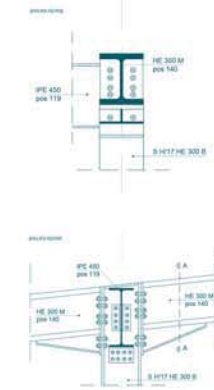

ТЕМА СТУДИЈА
ЈЕДРИЛИЧАРСКИ
КЛУБ-САВА
др БОЈАНА ЗЕКОВИЋ
др ДЕЈАН ВАСОВИЋ
ТАМАРА СТОЈАНОВИЋ
2019/12002

ПРОЈЕКАТ 03а



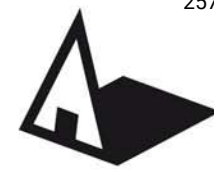

Универзитет у Београду
Архитектонски факултет
Студио 03а-РАЗВОЈ ПРОЈЕКТА

школска година 2021/2022
СТУДИЈСКА ЦЕЛИНА С03а

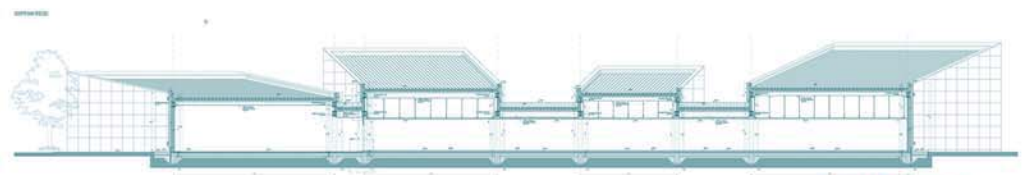
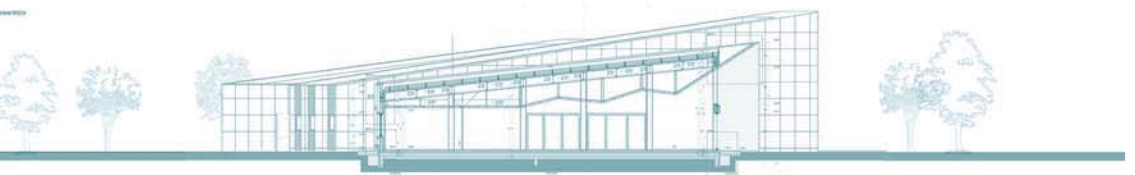
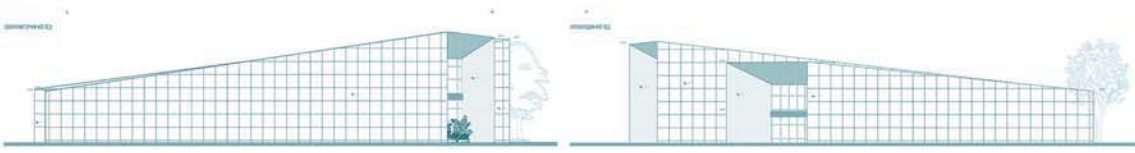
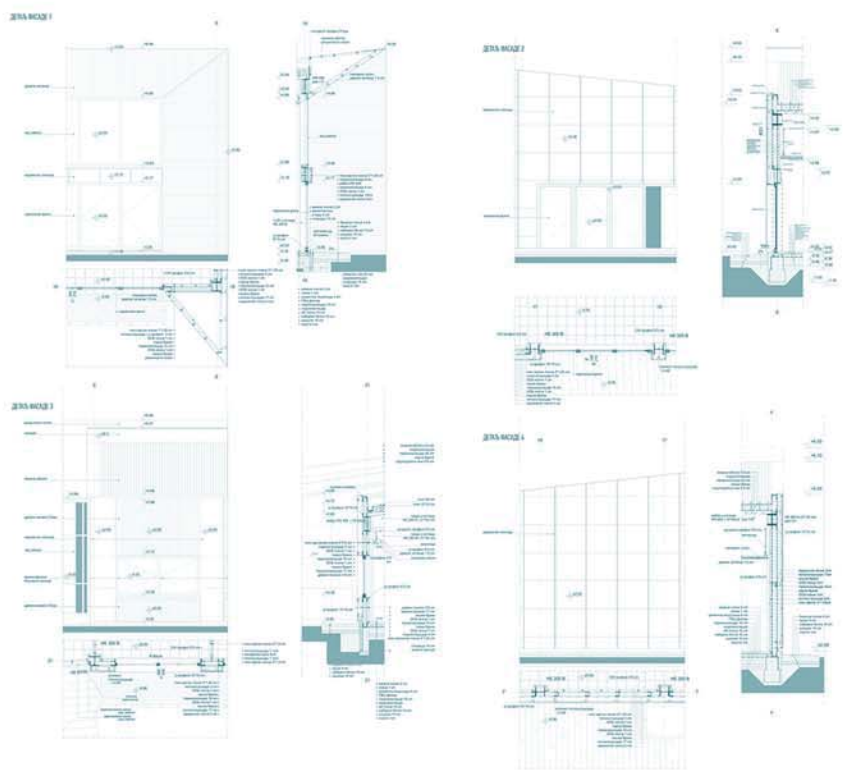
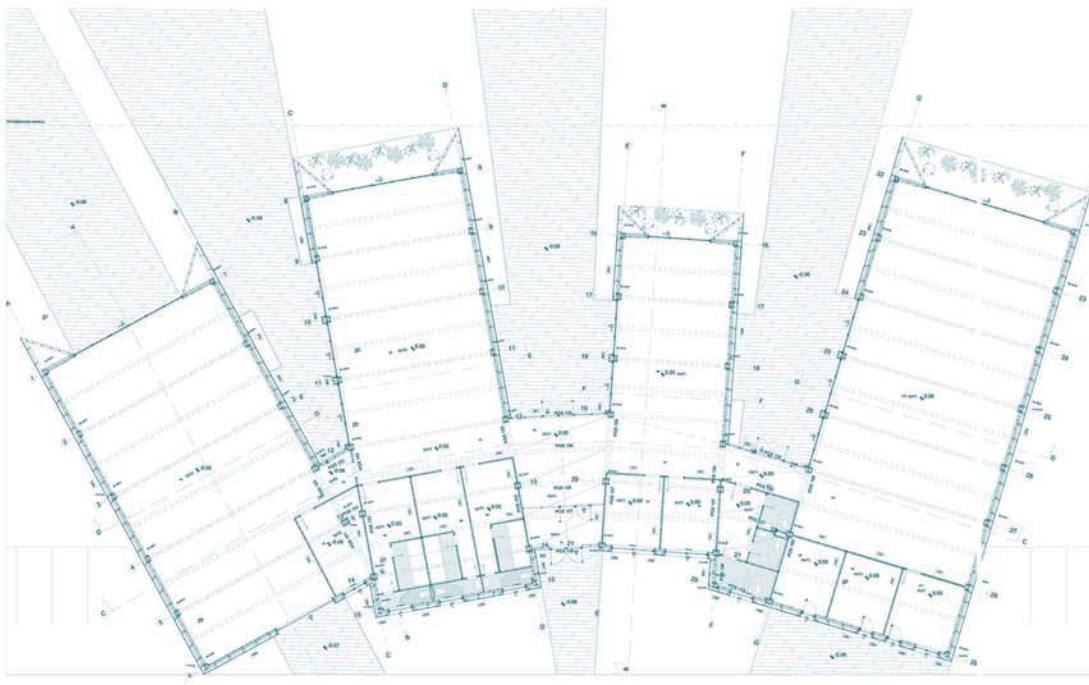
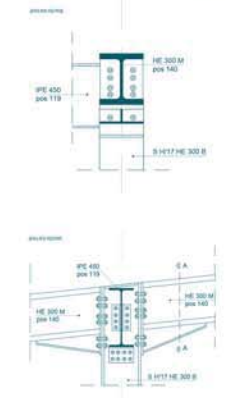

ТЕМА СТУДИЈА
ЈЕДРИЛИЧАРСКИ
КЛУБ-САВА
др БОЈАНА ЗЕКОВИЋ
др ДЕЈАН ВАСОВИЋ
ВЕДРАНА БОНИЋ
2019/11084



CIP - Каталогизација у публикацији
Народна библиотека Србије, Београд

72

УБ-АФ годишњак студентских радова [Електронски извор] : школска година
... = UB-FA students' yearbook : school year ... / уредник Ивана Ракоњац. -

[CD-ROM изд.]. - Електронски часопис. - Vol. 1, No. 1 (2020/2021)- . - Београд
: Универзитет у Београду, Архитектонски факултет, 2023- . - Оптички диск
(CD-ROM) ; 12 cm

Подаци преузети са CD-ROM-а. - Објављује се годишње у више бројева у
складу са бројем наставних предмета у оквиру студијских програма УБ-АФ.
- Текстуална датотека.

ISSN 2956-2058 = УБ-АФ годишњак студентских радова (CD-ROM)

COBISS.SR-ID 115933705

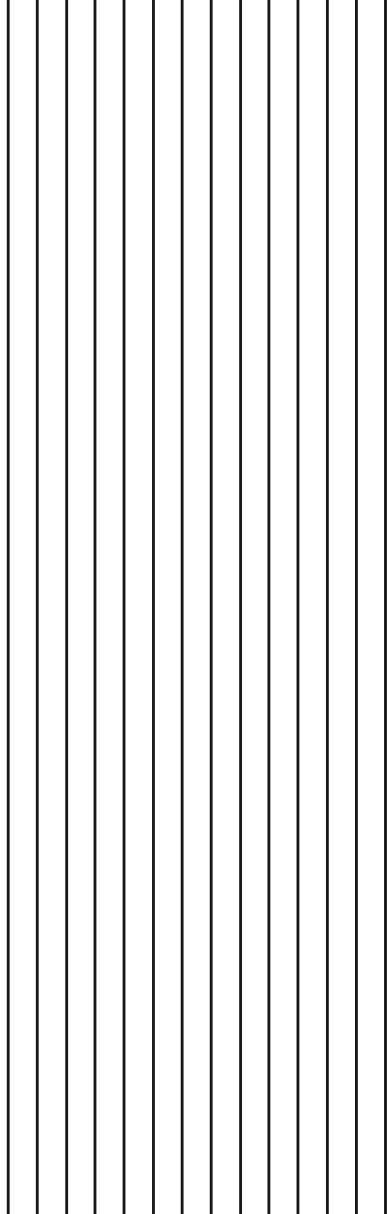

УБ-АФ ГОДИШЊАК СТУДЕНТСКИХ РАДОВА

UB-FA STUDENTS' YEARBOOK

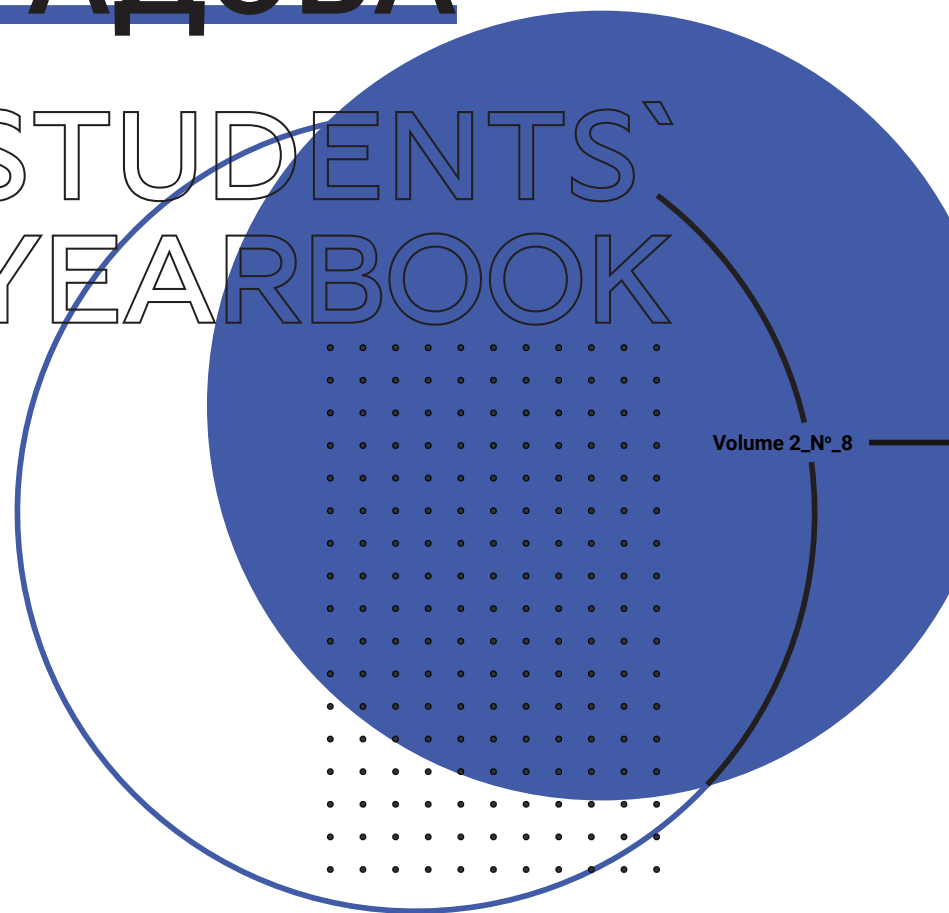

Volume 2_N° 8

WWW.ARH.BG.AC

Instagram page: arhbgd

Студио пројекат 03а (III година ОАСА/ИАСА)
Studio Design 03a (3rd Year - BA/IA)

..... 2021-2022