



СП
01а

УБ-АФ ГОДИШЊАК
СТУДЕНТСКИХ
РАДОВА

UB-FA STUDENTS'
YEARBOOK

Volume 1_№_3

Студио пројекат 01а (II година ОАСА/ИАСА)
Studio Design 01a (2nd Year - BA/IA)

..... : 2020-2021



IMPRESUM

НАСЛОВ / TITLE:
УБ-АФ ГОДИШЊАК СТУДЕНТСКИХ РАДОВА /
UB-FA STUDENTS' YEARBOOK

УРЕДНИК / EDITOR:
Ивана Ракоњац / Ivana Rakonjac

УРЕДНИЧКИ ОДБОР / EDITORIAL BOARD:
Небојша Фотирић, Ана Никезић, Ксенија Лаловић /
Nebojša Fotirić, Ana Nikezić, Ksenija Lalović,

РЕДАКЦИЈА / EDITORIAL OFFICE:
Радна групе за унапређење квалитета репрезентације
и промоције Универзитета у Београду –
Архитектонског факултета: Павле Стаменовић,
Ивана Ракоњац, Александра Ђорђевић, Ана Зорић,
Александра Миловановић, Вања Спасеновић, Бошко
Дробњац, Јелена Богосављевић, Никола Маџут,
Данира Совиљ, Дејан Тодоровић, Снежана Златковић,
Сава Кнежевић, Александра Јовић.
Workforce for improving the quality of representation
and promotion of the University of Belgrade – Faculty
of Architecture: Pavle Stamenović, Ivana Rakonjac,
Aleksandra Đorđević, Ana Zorić, Aleksandra Milovanović,
Vanja Spasenović, Boško Drobnjak, Jelena Bogosavlje-
vić, Nikola Macut, Danira Sovilj, Dejan Todorović, Sneža-
na Zlatković, Sava Knežević, Aleksandra Jović

ИЗДАВАЧ / PUBLISHER:
Универзитет у Београду - Архитектонски факултет
University of Belgrade - Faculty of Architecture

ТИРАЖ / NUMBER OF COPIES
50 / 50

МЕДИЈ ПУБЛИКОВАЊА / PUBLICATION MEDIA
1 електронски оптички диск / CD-ROM

ГОДИНА И МЕСТО ИЗДАЊА /
PLACE AND YEAR OF ISSUE
2023, Београд / 2023, Beograd

ВОЛУМЕН И БРОЈ / VOLUME AND ISSUE
1, 3 (2020-2021) / 1, 3 (2020-2021)

УБ-АФ Годишњак студентских радова публикује се
једном годишње у више бројева у складу са бројем
предмета типа Студио пројекат у оквиру студијских
програма УБ-АФ. /
UB-FA Students' Yearbook is published once a year in
multiple issues in accordance with the number of Studio
Design-type subjects within the study programs of UB-FA.

ISSN 2956-2058

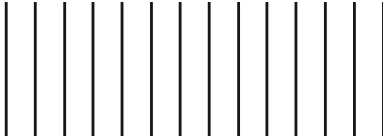

Сав материјал приређен у Годишњаку публикован је у изворном облику достављеном од аутора пројеката. Описи предмета објављени су у складу са садржајем који је наведен у курикулумима предмета.

All material prepared in the Yearbook is published in the original form submitted by the authors of the projects. Descriptions of courses are published in accordance with the contents specified in the curricula.



УБ-АФ **ГОДИШЊАК**
СТУДЕНТСКИХ
РАДОВА

UB-FA STUDENTS'
YEARBOOK

Volume 1_N°3

Студио пројекат 01а (II година ОАСА/ИАСА)
Studio Design 01a (2nd Year - BA/IA)

2020-2021

Позиција УБ-АФ / UB-FA position



Србија / Serbia



У односу на друге Универзитете и Факултете in relation to other Universities and Faculties

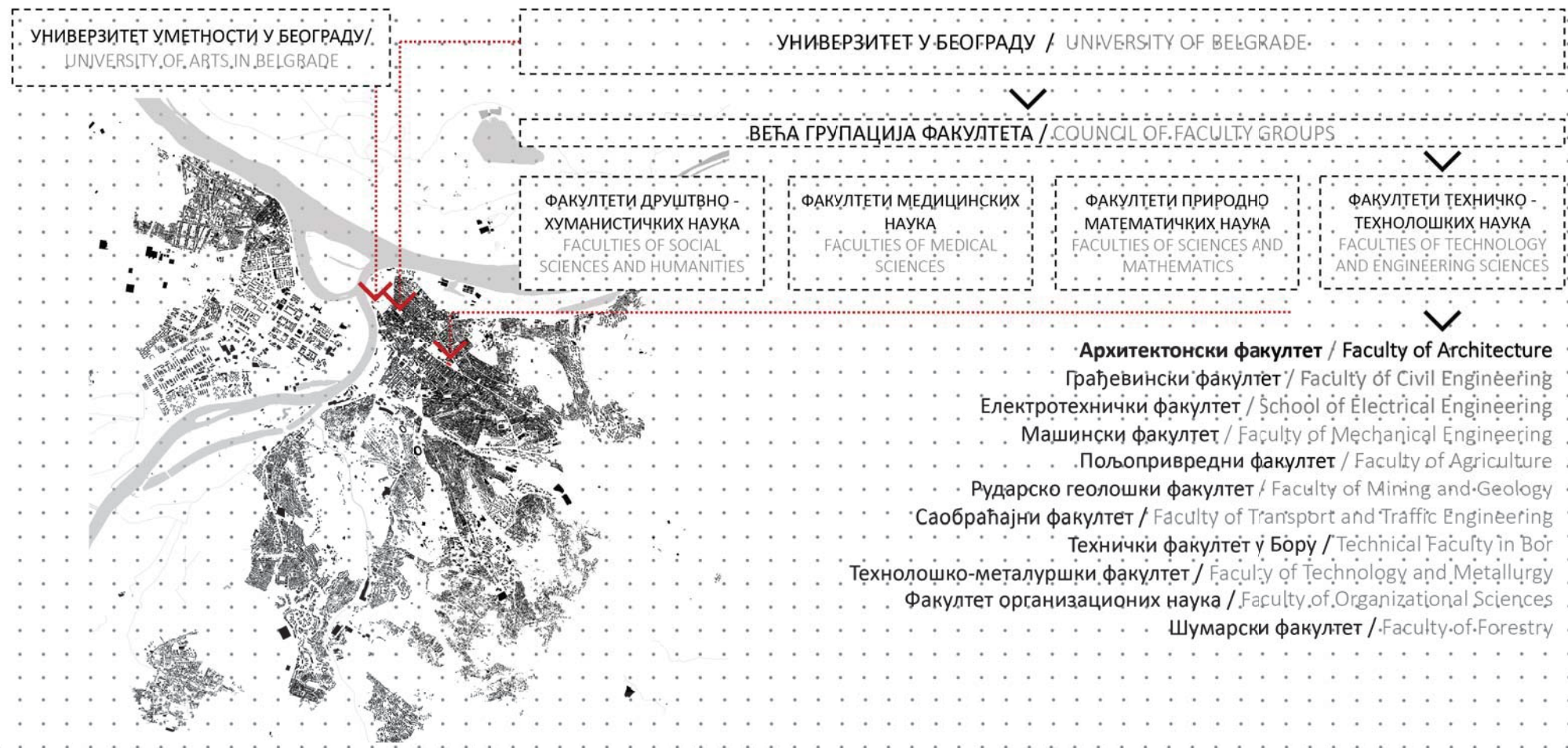

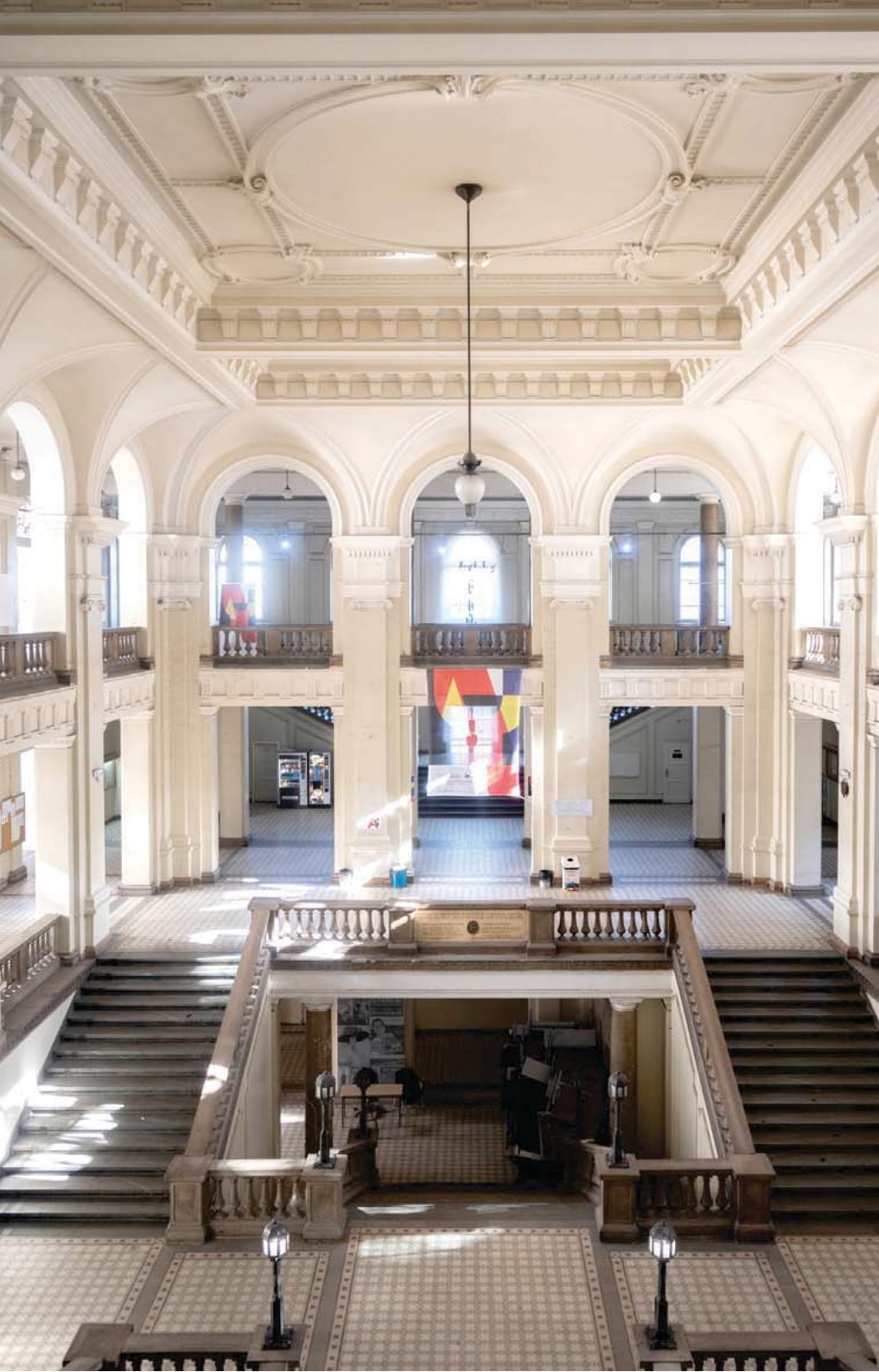

О НАМА

Факултет је посвећен стварању динамичног и креативног окружења за студирање које више од 170 година, полстиче професионалну акцију и интелектуалну размену идеја и мишљења.

Архитектонски факултет је активно место којим пулсирају бројни догађаји, на самом Факултету и ван њега, повезујући велики број студената и наставног особља, локалне и међународне партнере, и ширу публику.

Факултет тренутно похађа 1152 студента.

Архитектонски факултет запошљава 143 члана академског особља са пуним радним временом (129 наставника и 14 истраживача), 18 хонорарних академских радника и 43 запослених у техничком и административном особљу.

ABOUT US

The faculty is committed to creating a dynamic and creative studying environment that encourages professional action and intellectual exchange of ideas and opinions for more than 170 years.

The Faculty of Architecture is a vibrant place which pulses with a variety of on-site and off-site events that engage number of students and teaching staff, but local and international partners and audience as well.

The faculty has 1152 currently enrolled students.

Faculty of Architecture employs 143 full-time academic staff (129 teaching staff and 14 research staff), 18 part-time academic staff and 43 technical and administrative staff.





студијска целина: СТУДИО 01

СТУДИО ПРОЈЕКАТ

C01a

наставник: арх. Борислав Петровић, редовни професор
сарадник: арх. Далиа Дуканац, асистент

Наставници и сарадници у настави:

1. арх. Дејан Милетић, в. проф.; арх. Христина Стојановић, асис.
2. др Александар Виденовић в. проф.; др Милош Аранђеловић, н. сар.
3. др Ана Никезић, в. проф.; арх. Анђела Карабашевић, и. сар.
4. мр Зоран Абадић, в. проф.; др Јелена Богосављевић, асис.
5. др Милан Максимовић, доц.; арх. Никола Милановић, асис.
6. арх. Милош Комленић, доц.; арх. Немања Кордић, асис.
7. др Милена Кордић, доц.; арх. Дејан Тодоровић, асис.
8. др Павле Стаменовић, доц.; арх. Ђорђе Булајић, сар.
9. др Јелена Ристић Трајковић, доц.; арх. Александра Миловановић, и. сар.
10. др Ивана Ракоњац, доц.; арх. Соња Дедић, асис.

УБ-АФ Основне академске студије – Архитектура је програм у трајању од 3 године/6 семестара, акредитован од стране Националног тела за акредитацију и обезбеђење квалитета у високом образовању (НАТ) са 180 ЕСПБ. Наставу је могуће похађати на српском и енглеском језику.

По завршетку програма, студенти добијају звање инжењер архитектуре, а студије се валидирају са акредитацијом RIBA степен 1.

Основне студије јесу студије првог степена и замишљене су као свеобухватно образовање које укључује широк скуп предмета техничких, технолошких, друштвених и хуманистичких наука, као и уметности, пружајући, тако, студентима основу за даљи професионални и научни развој.

Студијски програм развија архитектонска знања и вештине повезујући три поља:

- Техничко-технолошке науке;
- Друштвено-хуманистичке науке;
- Уметност.

| | ПРВА ГОДИНА | ДРУГА ГОДИНА | ТРЕЋА ГОДИНА |
|-------------|--|--|---|
| 1. СЕМЕСТАР | АРХИТЕКТОНСКО ПРОЈЕКТОВАЊЕ 8 еспб | СТАНОВАЊЕ 3 еспб | АРХИТЕКТОНСКИ ПРОГРАМ И ТЕКТНИКА 2 4 еспб |
| | ИСТОРИЈА АРХИТЕКТУРЕ И ГРАДА 3 еспб | ИСТОРИЈА УМЕТНОСТИ 3 еспб | САВРЕМЕНА АРХИТЕКТУРА И УМЕТНОСТ 2 еспб |
| | ГРАД: ФОРМЕ И ПРОЦЕСИ 3 еспб | ОБЛИКОВАЊЕ ОТВОРЕНИХ ГРАДСКИХ ПРОСТОРА 3 еспб | ПЛАНИРАЊЕ И УПРАВЉАЊЕ УРБАНИМ РАЗВОЈЕМ 3 еспб |
| | АРХИТЕКТОНСКЕ КОНСТРУКЦИЈЕ 1 2 еспб | АРХИТЕКТОНСКЕ КОНСТРУКЦИЈЕ 3 2 еспб | ИНСТАЛАЦИЈЕ 3 еспб |
| | МАТЕРИЈАЛИ И ФИЗИКА ЗГРАДА 3 еспб | ТЕОРИЈА КОНСТРУКЦИЈА 3 еспб | ПРОЈЕКТОВАЊЕ И ПРОРАЧУН КОНСТРУКЦИЈА 2 - ОСНОВЕ АРМИРАНОБЕТОНСКИХ КОНСТРУКЦИЈА 3 еспб |
| | МАТЕМАТИКА У АРХИТЕКТУРИ 2 еспб | СТУДИО 01a - ПОРОДИЧНО/ВИШЕПОРОДИЧНО СТАНОВАЊЕ 10 еспб | СТУДИО 03a - РАЗВОЈ ПРОЈЕКТА 9 еспб |
| | АРХИТЕКТОНСКА ГЕОМЕТРИЈА 1 3 еспб | СТУДИО 01b - УРБАНИСТИЧКО ПРОЈЕКТОВАЊЕ СТАМБЕНИХ ЦЕЛИНА 4 еспб | СТУДИО 3b - КОМПЛЕМЕНТАРНИ САДРЖАЈИ 4 еспб |
| | ЛИКОВНИ ЕЛЕМЕНТИ 2 еспб | ЛИКОВНО ПРИКАЗИВАЊЕ У АРХИТЕКТУРИ 2 еспб | ИЗБОРНИ ПРЕДМЕТ - ОДРЖИВОСТ 2 еспб |
| | ВИЗУЕЛНА ИСТРАЖИВАЊА 2 еспб | | |
| | ТРАНСФОРМАЦИЈА ГРАФИЧКЕ ФОРМЕ 2 еспб | | |
| 2. СЕМЕСТАР | ПРОСТОР И ОБЛИК 8 еспб | АРХИТЕКТОНСКИ ПРОГРАМ И ТЕКТНИКА 1 4 еспб | ПРОЦЕС ПРОЈЕКТОВАЊА 3 еспб |
| | ИСТОРИЈА МОДЕРНЕ АРХИТЕКТУРЕ И УРБАНИЗМА 3 еспб | ИСТОРИЈА АРХИТЕКТУРЕ У СРБИЈИ 2 еспб | УРБАНА ОБНОВА 3 еспб |
| | МОРФОЛОГИЈА ГРАДА 3 еспб | УРБАНИ ДИЗАЈН: МОБИЛНОСТ И ЈАВНЕ СЛУЖБЕ 3 еспб | ОРГАНИЗАЦИЈА ГРАЂЕЊА И ОСНОВЕ МЕНАЦМЕНТА 3 еспб |
| | АРХИТЕКТОНСКЕ КОНСТРУКЦИЈЕ 2 2 еспб | АРХИТЕКТОНСКЕ КОНСТРУКЦИЈЕ 4 2 еспб | КОНСТРУКТИВНИ СИСТЕМИ 3 еспб |
| | СИНТЕЗА ЕЛЕМЕНАТА И СКЛОПОВА - ПРОЈЕКАТ ЗИДАНЕ ЗГРАДЕ 4 еспб | ПРОЈЕКТОВАЊЕ И ПРОРАЧУН КОНСТРУКЦИЈА 1 - ОСНОВЕ ДРВЕНИХ И МЕТАЛНИХ КОНСТРУКЦИЈА 3 еспб | РЕГУЛАТИВА 2 еспб |
| | МЕХАНИКА И ОТПОРНОСТ МАТЕРИЈАЛА 3 еспб | СТУДИО 02a - ОДРЖИВЕ УРБАНЕ ЗАЈЕДНИЦЕ 10 еспб | СТРУЧНА ПРАКСА 3 еспб |
| | АРХИТЕКТОНСКА ГЕОМЕТРИЈА 2 3 еспб | СТУДИО 02b - АРХИТЕКТОНСКЕ КОНСТРУКЦИЈЕ 4 еспб | СТУДИО 04 - СИНТЕЗА 9 еспб |
| | ЛИКОВНО ПРЕДСТАВЉАЊЕ ОБЛИКА 2 еспб | ЛИКОВНИ МЕДИЈИ У АРХИТЕКТУРИ 2 еспб | СТУДИО 04 - ЗАВРШНИ РАД 2 еспб |
| | АРХИТЕКТОНСКА ГРАФИКА 2 еспб | | ЗАВРШНИ РАД 2 еспб |
| | | | |



студијска целина: СТУДИО 01

СТУДИО ПРОЈЕКАТ

C01a

наставник: арх. Борислав Петровић, редовни професор
сарадник: арх. Далиа Дуканац, асистент

ИАСА Интегрисане академске студије – Архитектура трају 5 година / 10 семестара (300 ЕСПБ), акредитоване су од стране Националног тела за акредитацију и обезбеђење квалитета у високом образовању (НАТ).

Студијски програм је усклађен са легислативом Европске уније и Србије. Додатно, спада у категорију заједничких студијских програма за добијање двоструке дипломе, што је реализовано уговором између Универзитета у Београду и Сапиенца Универзитета у Риму.

Студијски програм развија архитектонска знања и вештине повезујући три поља:

- Техничко-технолошке науке;
- Друштвено-хуманистичке науке;
- Уметност.

Наставници и сарадници у настави:

1. арх. Милош Ненадовић, доц.; арх. Петар Цигић, асис.
2. др Гроздана Шишовић, доц.; др Весна Мила Чолић Дамјановић, н.ср.

| | ПРВА ГОДИНА | ДРУГА ГОДИНА | ТРЕЋА ГОДИНА | ЧЕТВРТА ГОДИНА | ПЕТА ГОДИНА |
|-------------|--|--|---|---|--|
| 1. СЕМЕСТАР | АРХИТЕКТОНСКО ПРОЈЕКТОВАЊЕ 8 еспб | СТАНОВАЊЕ 3 еспб | АРХИТЕКТОНСКИ ПРОГРАМ И ТЕКТНИКА 2 4 еспб | АРХИТЕКТОНСКА ФИЛОЗОФИЈА 2 еспб | ЕКОНОМИЈА У АРХИТЕКТУРИ И УРБАНИЗМУ 2 еспб |
| | ИСТОРИЈА АРХИТЕКТУРЕ И ГРАДА 3 еспб | ИСТОРИЈА УМЕТНОСТИ 3 еспб | САВРЕМЕНА АРХИТЕКТУРА И УМЕТНОСТ 2 еспб | ТЕОРИЈСКИ ДИСКУРС 1 2 еспб | ТЕОРИЈСКИ ДИСКУРС 3 2 еспб |
| | ГРАД: ФОРМЕ И ПРОЦЕСИ 3 еспб | УРБАНИ ДИЗАЈН: СТАНОВАЊЕ 3 еспб | ПЛАНИРАЊЕ И УПРАВЉАЊЕ УРБАНИМ РАЗВОЈЕМ 3 еспб | ИЗБОРНИ ПРЕДМЕТ 1 - АРХ. 3 еспб | ИЗБОРНИ ПРЕДМЕТ 3 - АРХ. 3 еспб |
| | АРХИТЕКТОНСКЕ КОНСТРУКЦИЈЕ 1 2 еспб | АРХИТЕКТОНСКЕ КОНСТРУКЦИЈЕ 3 2 еспб | ИНСТАЛАЦИЈЕ 3 еспб | ИЗБОРНИ ПРЕДМЕТ - УРБ. 3 еспб | ИЗБОРНИ ПРЕДМЕТ 3 - АТ 3 еспб |
| | МАТЕРИЈАЛИ И ФИЗИКА ЗГРАДА 3 еспб | ТЕОРИЈА КОНСТРУКЦИЈА 3 еспб | ПРОЈЕКТОВАЊЕ И ПРОРАЧУН КОНСТРУКЦИЈА 2 - БЕТОНСКЕ КОНСТРУКЦИЈЕ 3 еспб | ИЗБОРНИ ПРЕДМЕТ 1 - МАСА А/У/АТ/АК 3 еспб | ИЗБОРНИ ПРЕДМЕТ 3 - МАСА А/У/АТ/АК 3 еспб |
| | МАТЕМАТИКА У АРХИТЕКТУРИ 2 еспб | СТУДИО 01а - ПОРОДИЧНО СТАНОВАЊЕ 10 еспб | СТУДИО 03а - РАЗВОЈ ПРОЈЕКТА 9 еспб | СТУДИО М01А - ПРОЈЕКАТ 15 еспб | СТУДИО М03А - ПРОЈЕКАТ 12 еспб |
| | АРХИТЕКТОНСКА ГЕОМЕТРИЈА 1 3 еспб | СТУДИО 01б - УРБАНИСТИЧКО ПРОЈЕКТОВАЊЕ СТАМБЕНИХ ЦЕЛИНА 4 еспб | СТУДИО 3б - КОМПЛЕМЕНТАРНИ САДРЖАЈИ 4 еспб | СТУДИО М01А - СЕМИНАР 2 еспб | ТЕМАТСКО ИСТРАЖИВАЊЕ 5 еспб |
| | ЛИКОВНИ ЕЛЕМЕНТИ 2 еспб | СТУДИО 01б - УРБАНИСТИЧКО ПРОЈЕКТОВАЊЕ СТАМБЕНИХ ЦЕЛИНА 4 еспб | ЗАШТИТА И РЕВИТАЛИЗАЦИЈА ГРАДИТЕЉСКОГ НАСЛЕЂА 2 еспб | | |
| | ВИЗУЕЛНА ИСТРАЖИВАЊА 2 еспб | ЛИКОВНО ПРИКАЗИВАЊЕ У АРХИТЕКТУРИ 2 еспб | | | |
| | ТРАНСФОРМАЦИЈА ГРАФИЧКЕ ФОРМЕ 2 еспб | | | | |
| 2. СЕМЕСТАР | ПРОСТОР И ОБЛИК 8 еспб | АРХИТЕКТОНСКИ ПРОГРАМ И ТЕКТНИКА 1 4 еспб | ПРОЦЕС ПРОЈЕКТОВАЊА 3 еспб | АРХИТЕКТУРА И ДРУШТВО 2 еспб | СТРУЧНА ПРАКСА 3 еспб |
| | ИСТОРИЈА МОДЕРНЕ АРХИТЕКТУРЕ И УРБАНИЗМА 3 еспб | ИСТОРИЈА АРХИТЕКТУРЕ У СРБИЈИ 2 еспб | УРБАНА ОБНОВА 3 еспб | ТЕОРИЈСКИ ДИСКУРС 2 2 еспб | МАСТЕР ТЕЗА - А/У/АТ/АК 5 еспб |
| | МОРФОЛОГИЈА ГРАДА 3 еспб | УРБАНИ ДИЗАЈН: ПРИНЦИПИ И МЕТОДЕ 3 еспб | ОРГАНИЗАЦИЈА ГРАЂЕЊА И ОСНОВЕ МЕНАџМЕНТА 3 еспб | ИЗБОРНИ ПРЕДМЕТ 2 - АТ 3 еспб | МАСТЕР ПРОЈЕКАТ - А/У/АТ/АК 10 еспб |
| | АРХИТЕКТОНСКЕ КОНСТРУКЦИЈЕ 2 2 еспб | АРХИТЕКТОНСКЕ КОНСТРУКЦИЈЕ 4 2 еспб | КОНСТРУКТИВНИ СИСТЕМИ 3 еспб | ИЗБОРНИ ПРЕДМЕТ 2 - У 3 еспб | МАСТЕР ЗАВРШНИ РАД (предмет) 2 еспб |
| | СИНТЕЗА ЕЛЕМЕНАТА И СКЛОПОВА - ПРОЈЕКАТ ЗИДАНЕ ЗГРАДЕ 4 еспб | ПРОЈЕКТОВАЊЕ И ПРОРАЧУН КОНСТРУКЦИЈА 1 - ОСНОВЕ ДРВЕНИХ И МЕТАЛНИХ КОНСТРУКЦИЈА 3 еспб | РЕГУЛАТИВА 2 еспб | ИЗБОРНИ ПРЕДМЕТ 2 - МАСА А/У/АТ/АК 3 еспб | МАСТЕР ЗАВРШНИ РАД (предмет) 10 еспб |
| | МЕХАНИКА И ОТПОРНОСТ МАТЕРИЈАЛА 3 еспб | СТУДИО 02а - ВИШЕПОРОДИЧНО СТАНОВАЊЕ 10 еспб | СТУДИО 04 - СИНТЕЗА ОСНОВНОГ НИВОА 9 еспб | СТУДИО М06У - ПРОЈЕКАТ 15 еспб | |
| | АРХИТЕКТОНСКА ГЕОМЕТРИЈА 2 3 еспб | СТУДИО 02б - АРХИТЕКТОНСКЕ КОНСТРУКЦИЈЕ 4 еспб | СТУДИО 04 б - УРБАНИ РАЗВОЈ И ОБНОВА 4 еспб | СТУДИО М06У - СЕМИНАР 2 еспб | |
| | ЛИКОВНО ПРЕДСТАВЉАЊЕ ОБЛИКА 2 еспб | СТУДИО 02б - АРХИТЕКТОНСКЕ КОНСТРУКЦИЈЕ 4 еспб | СТРУЧНА ПРАКСА 3 еспб | | |
| | АРХИТЕКТОНСКА ГРАФИКА 2 еспб | ЛИКОВНИ МЕДИЈИ У АРХИТЕКТУРИ 2 еспб | | | |
| | | | | | |



study unit: STUDIO 01

STUDIO DESIGN

S01a

teacher: arch. Borislav Petrović, Full Professor
teaching associate: arch. Dalia Dukanac, Teaching Assistant

UBFA Bachelor of Architecture is a 3 years / 6 semesters programme accredited by the National Entity for Accreditation and Quality Assurance in Higher Education (NEAQA), amounting to 180 ECTS, and is offered in Serbian and English. Upon completion of the programme, students are awarded the title of Bachelor of Architecture, and studies are validated for RIBA Part 1 Status.

Undergraduate studies represent the first-degree studies and are conceived as a comprehensive education including a broad set of subjects related to technical, technological and social sciences, arts and humanities, providing students with the foundation for further professional and scientific development.

The study program develops architectural knowledge and skills connecting three fields:

- Technical and technological sciences;
- Social Sciences and Humanities;
- Art.

Teachers and teaching assistants:

1. arch. Dejan Miletić, assoc.prof.; arch. Hristina Stojanović, ass.
2. Ph.D. Aleksandar Videnović, assoc.prof.; Ph.D. Miloš Aranđelović, res. assoc.
3. Ph.D. Ana Nikezić, assoc.prof.; arch. Anđela Karabašević, res. ass.
4. MSc. Zoran Abadić, assoc.prof.; Ph.D. Jelena Bogosavljević, ass.
5. Dr. Milan Maksimović, ass.prof.; arch. Nikola Milanović, ass.
6. arch. Miloš Komlenić, ass.prof.; arch. Nemanja Kordić, ass.
7. Ph.D. Milena Kordić, ass.prof.; arch. Dejan Todorović, ass.
8. Ph.D. Pavle Stamenović, ass.prof.; arch. Đorđe Bulajić, ass.
9. Ph.D. Jelena Ristić Trajković, ass.prof.; arch. Aleksandra Milovanović, res. ass.
10. Ph.D. Ivana Rakonjac, ass.prof.; arch. Sonja Dedić, ass.

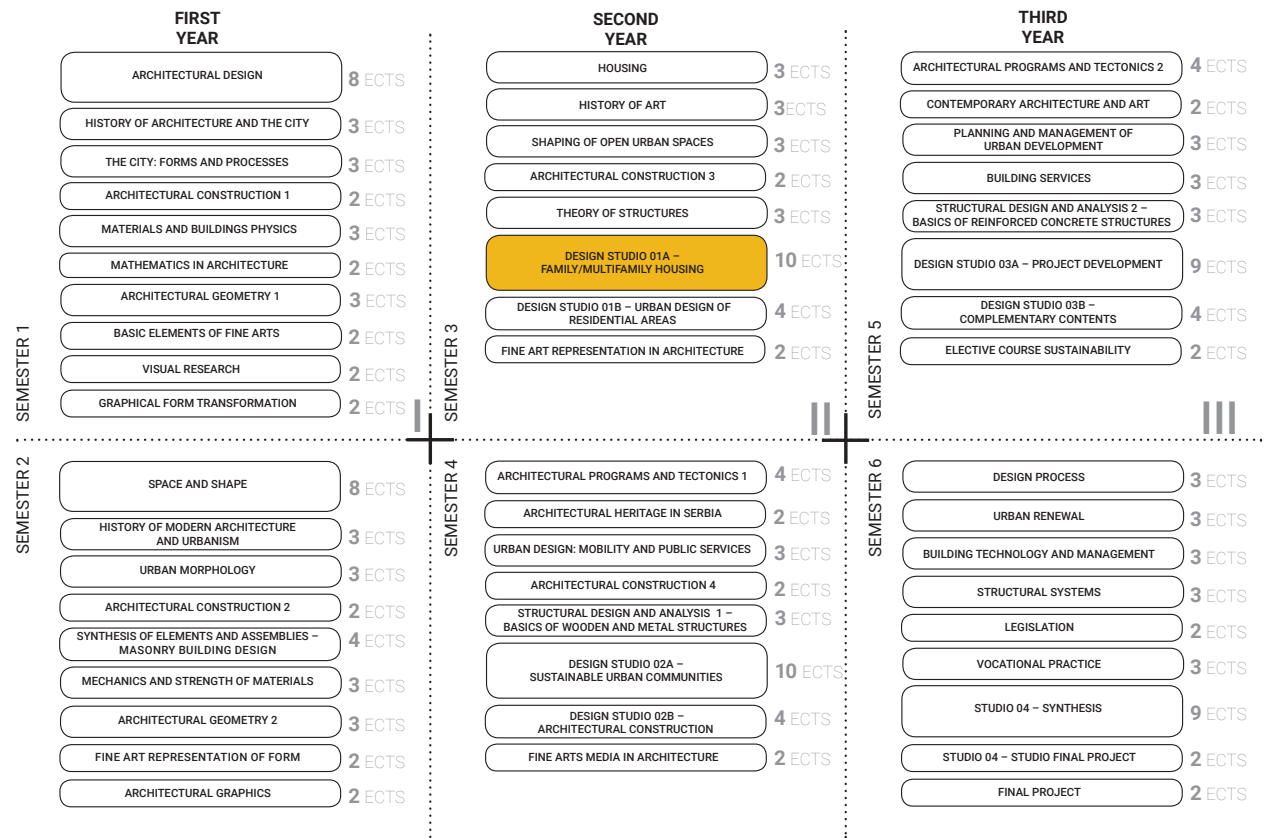



study unit: STUDIO 01

STUDIO DESIGN

S01a

teacher: arch. Borislav Petrović, Full Professor
teaching associate: arch. Dalia Dukanac, Teaching Assistant

Teachers and teaching assistants:

1. arch. Miloš Nenadović, ass.prof.; arch. Petar Cigić, ass.
2. Ph.D. Grozdana Šišović, ass.prof.; Ph.D. Vesna Mila Čolić Damjanović, res. assoc.

UBFA Integrated Academic Studies – Architecture is an integrated single-cycle-5-year studies in architecture / 10 semesters programme integrating Undergraduate and Master studies in a single cycle (300 ECTS) accredited by the National Entity for Accreditation and Quality Assurance in Higher Education (NEAQA), and is offered in Serbian and English. Upon completion of the programme, students are awarded the title of Master of Architecture – M.Arch.

The program is structured as a study program with modules, from the third semester. It consists of two modules – Module 1 and Module 2. Module 2 is planned for realization in cooperation with Sapienza University of Rome – Faculty of Architecture (Sapienza Università di Roma – Facoltà di Architettura) in form of a double degree study program – the University of Belgrade – Faculty of Architecture / Sapienza University of Rome – Faculty of Architecture.

The study program develops architectural knowledge and skills connecting three fields:

- Technical and technological sciences;
- Social Sciences and Humanities;
- Art.

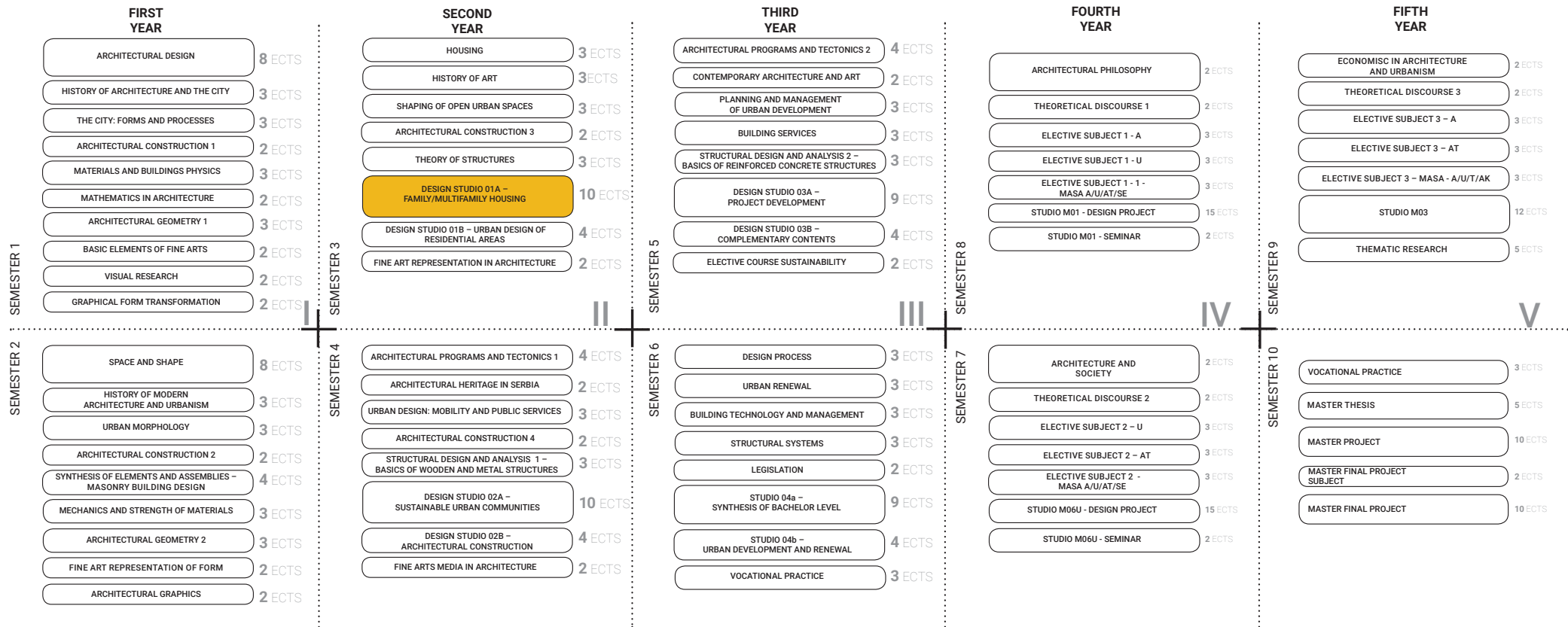



студијска целина: СТУДИО 01

СТУДИО ПРОЈЕКАТ С01а - ПОРОДИЧНО СТАНОВАЊЕ

DESIGN STUDIO S01a: FAMILY HOUSING

study unit: STUDIO 01

наставник: арх. Дејан Милетић, ванредни професор
сарадник: арх. Христина Стојановић, асистент

teacher: arch. Dejan Miletć, Associate Professor
teaching associate: arch. Hristina Stojanović, Teaching Assistant

Тема курса тежишно је везана за "породично становање" и његове прелазне облике ка вишепородичним структурама. Основни циљ задатка односи се на архитектонско урбанистичко решење групације (или више групација) јединица намењених "породичном" становању (односно становању нижих густина), које припадају заједничкој парцели или низу појединачних парцела или типологији слободностојећих, двојних или другачије организованих групација породичних кућа на засебним, аутономним парцелама. На овом задатку бавићемо се истраживањем социо-културолошких, а потом и економских, технолошких и еколошких фактора који утичу на обликовање програма и простора једне стамбене заједнице и њене околине.

The course is mainly related to "family housing" and its transitional forms towards multi-family structures. The main goal refers to the architectural urban design of a group (or more groups) of units of family housing (i.e. housing of lower densities), which belong to a common plot or a series of individual plots or a typology of single, double or otherwise organized groups of family houses at separated parcels. Students will deal with the research of socio-cultural, and then economic, technological and environmental factors that influence the design of programs and spaces of a residential community and its surroundings.



„Градопад“ (фрагмент), Славенка Ковачевић-Томић

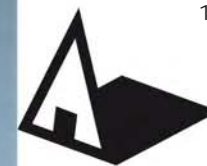

Универзитет у Београду
Архитектонски факултет

ОСНОВНЕ АКАДЕМСКЕ СТУДИЈЕ
АРХИТЕКТУРА

школска година 2020/2021

СТУДИЈСКА ЦЕЛИНА CO1a



Пресек стамбене јединице

Изглед стамбене јединице

Модел јединице



Основа III спрата

Основа II спрата

Основа I спрата

Атмосфера склопа

Основа приземља

ТРАНЗИЦИЈА-ТРАДИЦИЈА

наставник:

Дејан Милетић,
наставничко звање

Христина Стојановић,
асистент

Александра Ристић

ПРОЈЕКАТ CO1a

Универзитет у Београду
 Архитектонски факултет
 ОСНОВНЕ АКАДЕМСКЕ СТУДИЈЕ
 АРХИТЕКТУРЕ
 школска година 2020/2021
 СТУДИЈСКА ЦЕЛИНА С01А

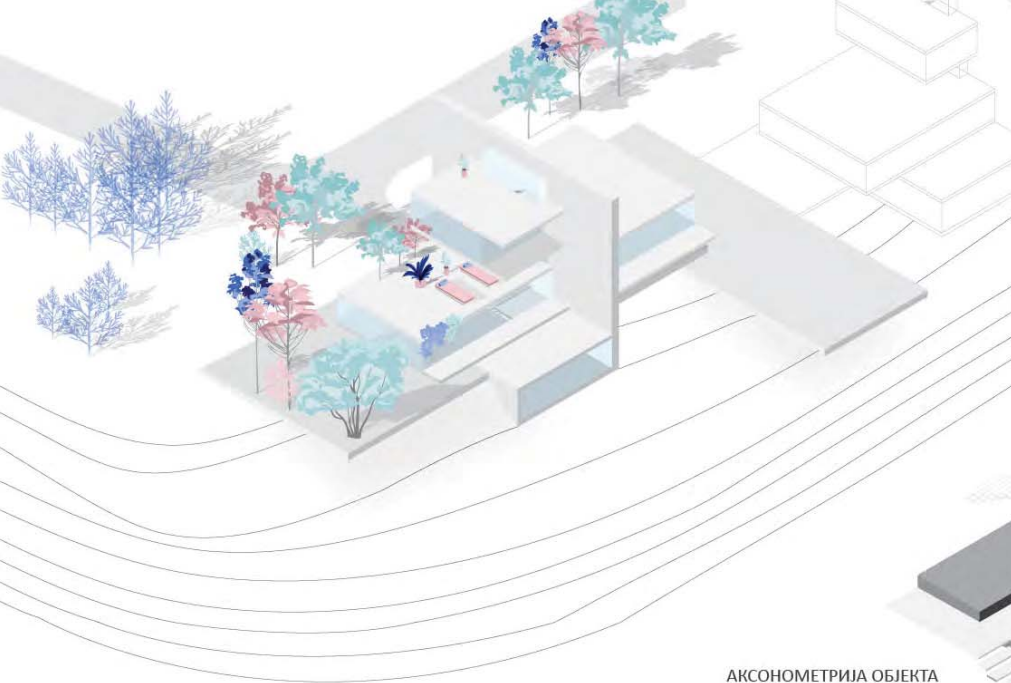

АКСОНОМЕТРИЈА ГРУПАЦИЈЕ

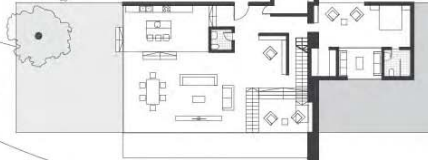
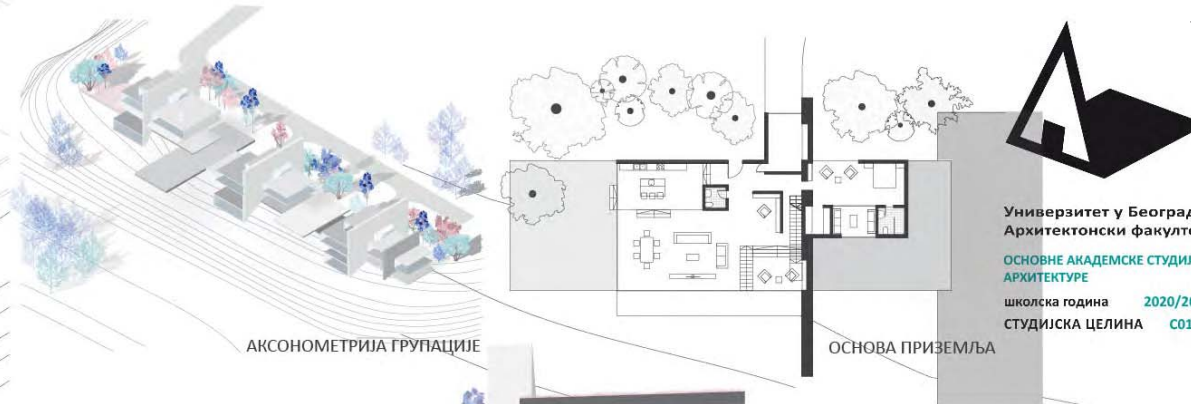

ОСНОВА ПРИЗЕМЉА

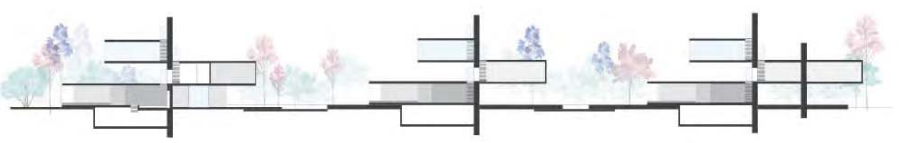

АКСОНОМЕТРИЈА ОБЈЕКТА

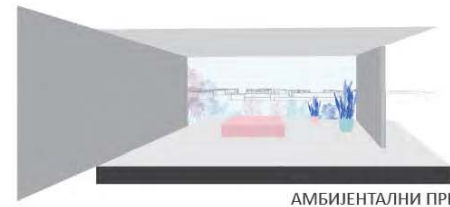

АМБИЈЕНТАЛНИ ПРИКАЗИ



ОСНОВА ПРВОГ СПРАТА

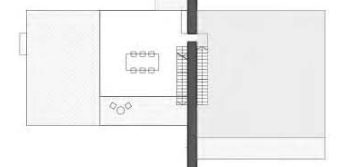

ОСНОВА ДРУГОГ СПРАТА

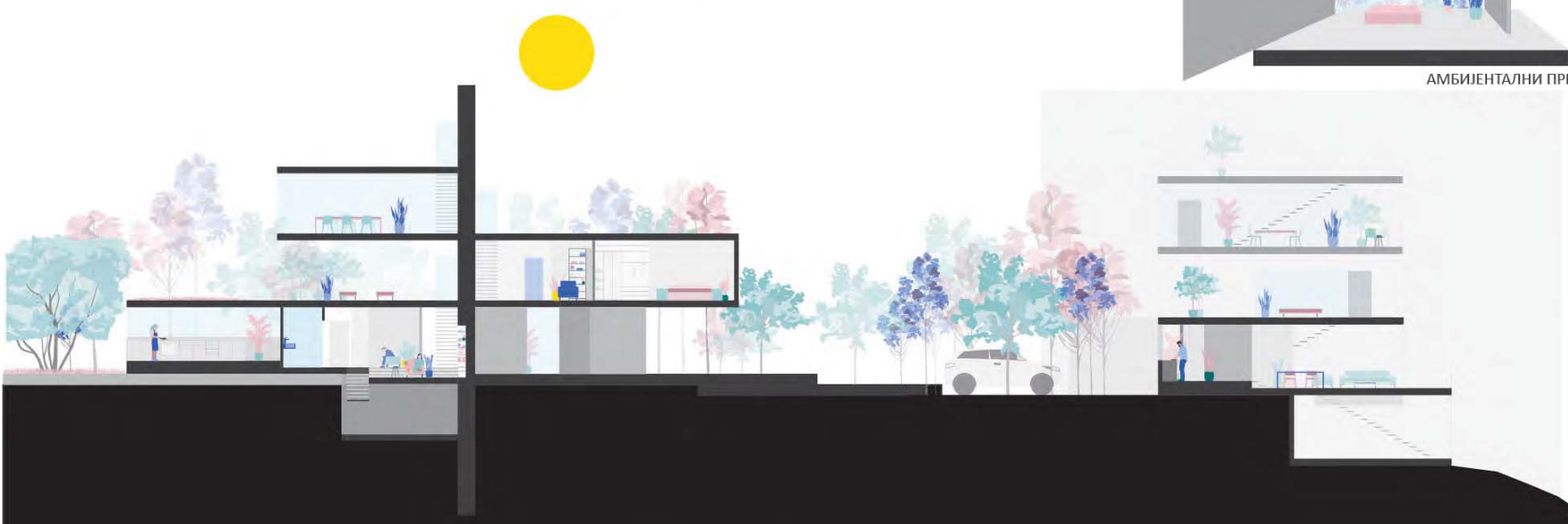

ПОДУЖНИ ПРЕСЕК

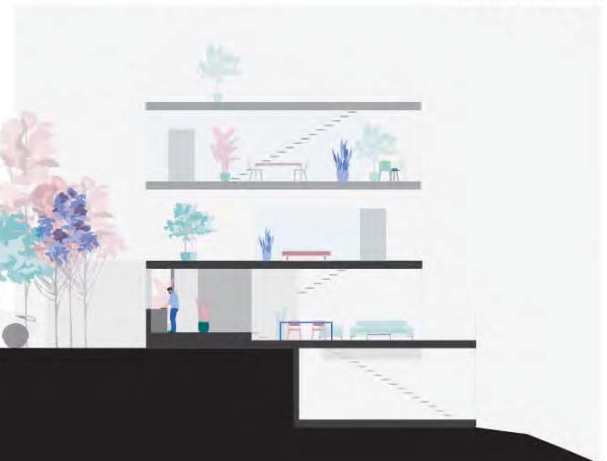

ПОПРЕЧНИ ПРЕСЕК



ОСНОВА ПОДРУМА

**ПРОЈЕКАТ СТАМБЕНЕ
 ЦЕЛИНЕ БЕЖАНИЈСКА
 КОСА**

наставник:

арх. ДЕЈАН МИЛЕТИЋ

ХРИСТИНА СТОЈАНОВИЋ
 асистент

МИЛА ДИМИТРИЈЕВИЋ
 11130/2019

ПРОЈЕКАТ С01А



Универзитет у Београду
Архитектонски факултет
ОСНОВНЕ АКАДЕМСКЕ СТУДИЈЕ
АРХИТЕКТУРЕ
школска година 2020/2021
СТУДИЈСКА ЦЕЛИНА C01a



ПЕРСПЕКТИВНИ ПРИКАЗ

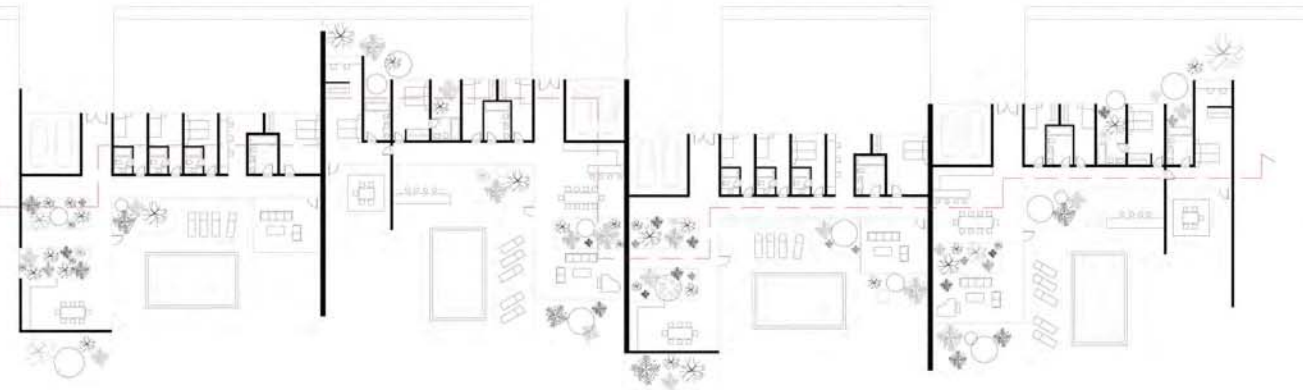

ПАРТЕРНО РЕШЕЊЕ ГРУПАЦИЈЕ



ПРЕСЕК КРОЗ ГРУПАЦИЈУ



ПРЕСЕК КРОЗ ЛОКАЦИЈУ

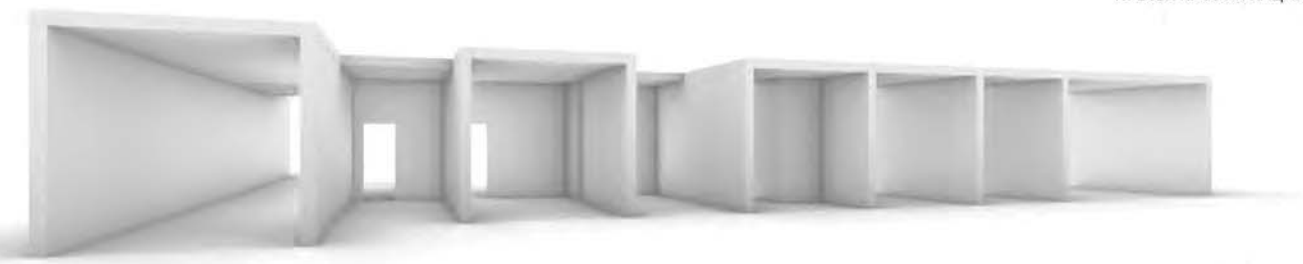

ПЕРСПЕКТИВНИ ПРИКАЗ

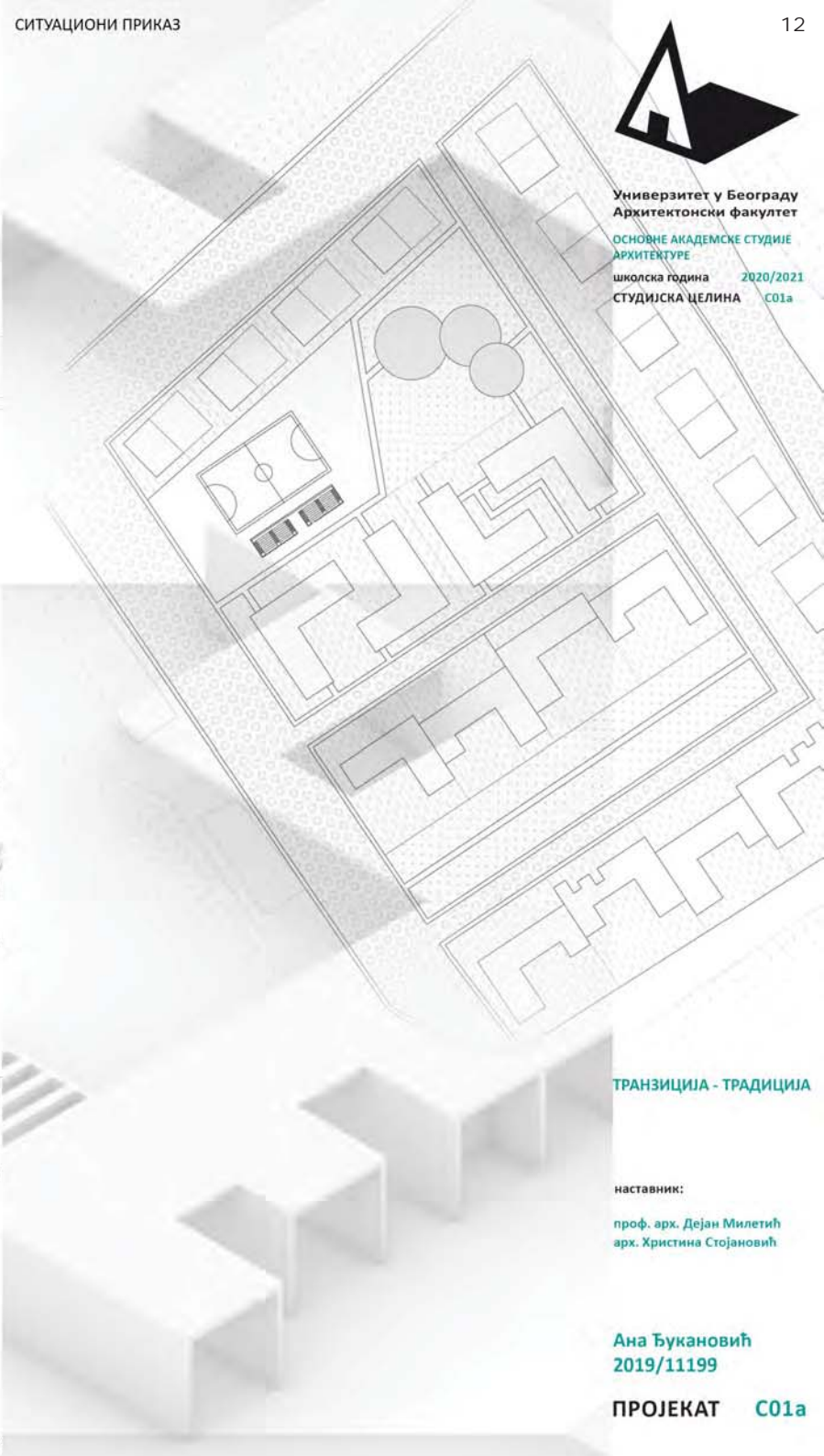

ТРАНЗИЦИЈА - ТРАДИЦИЈА

наставник:
проф. арх. Дејан Милетић
арх. Христина Стојановић

Ана Ђукановић
2019/11199

ПРОЈЕКАТ C01a



Универзитет у Београду
Архитектонски факултет

ОСНОВНЕ АКАДЕМСКЕ СТУДИЈЕ
АРХИТЕКТУРЕ

школска година 2020/2021

СТУДИЈСКА ЦЕЛИНА C01A



ОСНОВА НИВО-1



ОСНОВА НИВО 0



ОСНОВА НИВО+1



АМБИЈЕНТИ



ПРОСТОРНИ ПРИКАЗ

СТАНОВАЊЕ ТРАНЗИЦИЈА- ТРАДИЦИЈА

наставник:

арх. ДЕЈАН МИЛЕТИЋ,
вандредни професор

арх. ХРИСТИНА СТОЈАНОВИЋ,
асистент

арх. НЕВЕНА НИКОЛИЋ,
асистент

АНАСТАСИЈА
СТИЈОВИЋ

ПРОЈЕКАТ C01A



Универзитет у Београду
Архитектонски факултет

ОСНОВНЕ АКАДЕМСКЕ
СТУДИЈЕ АРХИТЕКТУРА
школска година 2020/2021
СТУДИЈСКА ЦЕЛИНА C01a



план маса

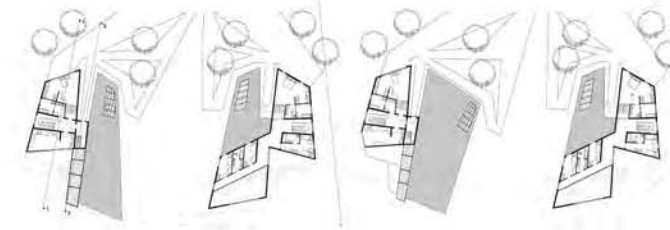

партерно решење



пресек кроз целину



амбијент споља



амбијент споља



амбијент унутра



амбијент унутра

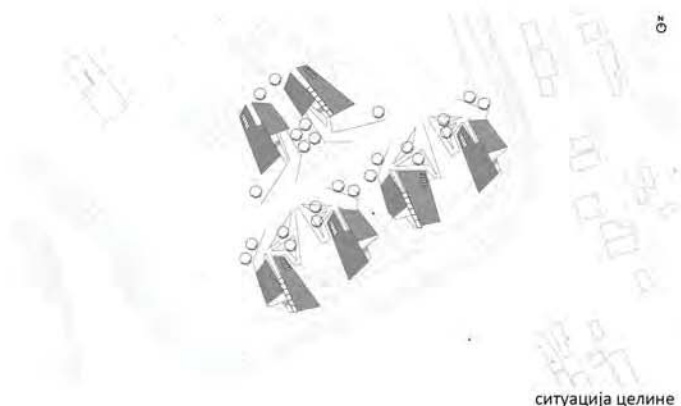

ситуација целине

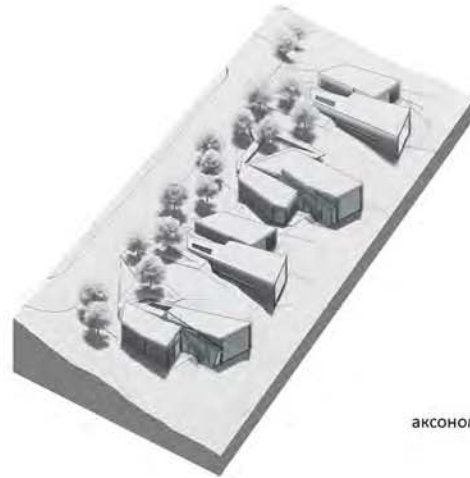

аксонометрија целине



пресек кроз јединицу



изглед јединице

ПРОЈЕКАТ МАЛЕ
СТАМБЕНЕ ЦЕЛИНЕ
БЕЖАНИЈСКА КОСА
Транзиција-традиција

наставник:
проф. Дејан Милетић
асистент:
Христина Стојановић

студент:
НЕМАЊА, ЧУЛИЋ
2018_11162



Универзитет у Београду
Архитектонски факултет
II ГОДИНА ОСНОВНИХ АКАДЕМСКИХ
СТУДИЈА

школска година 2020/2021
СТУДИЈСКА ЦЕЛИНА C01a



Ситуација

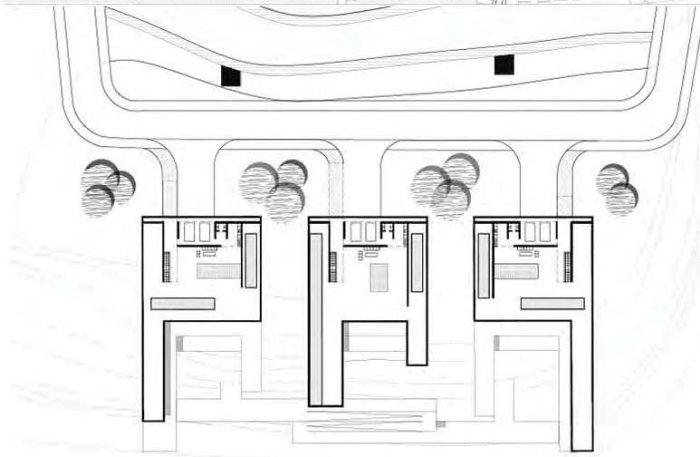

Партерно решење групације

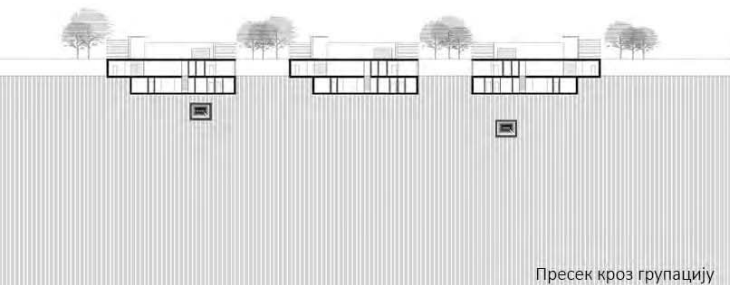

Пресек кроз групацију

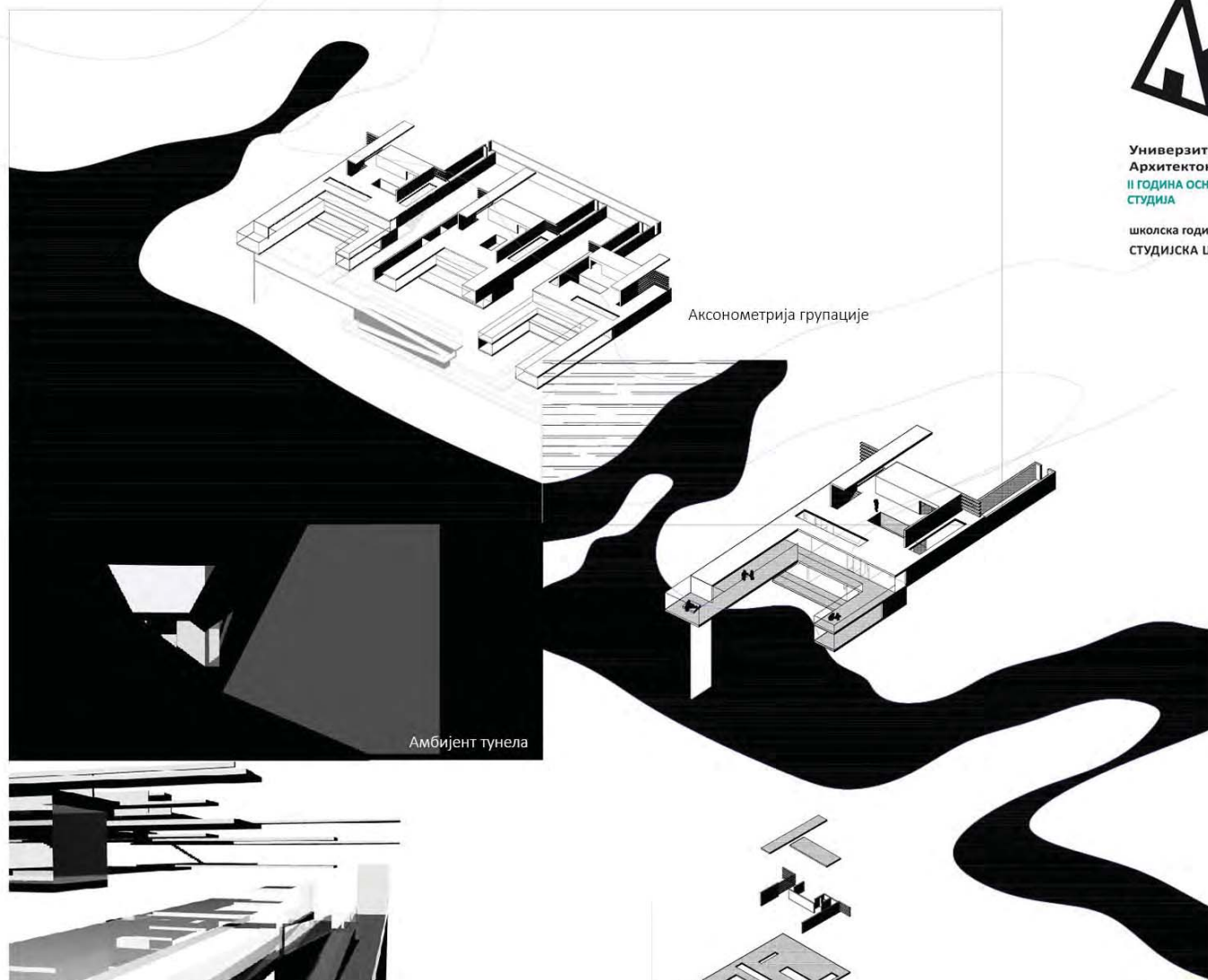

Аксонometriја групације

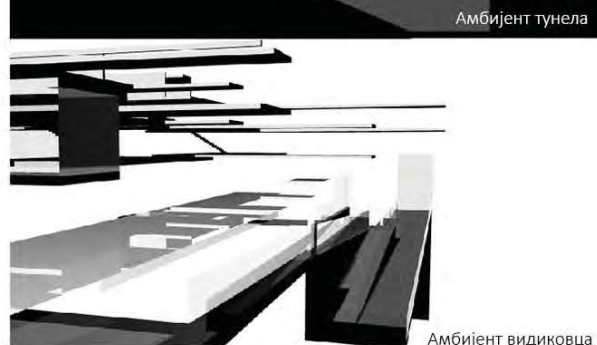

Амбијент тунела

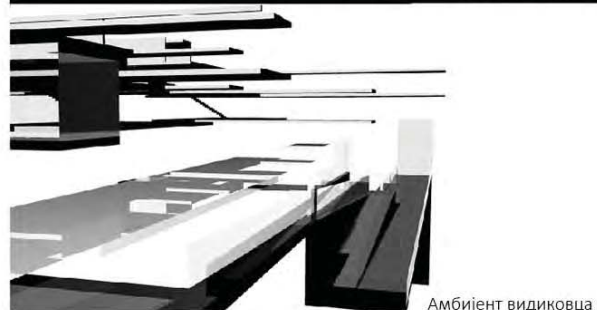

Амбијент видиковца

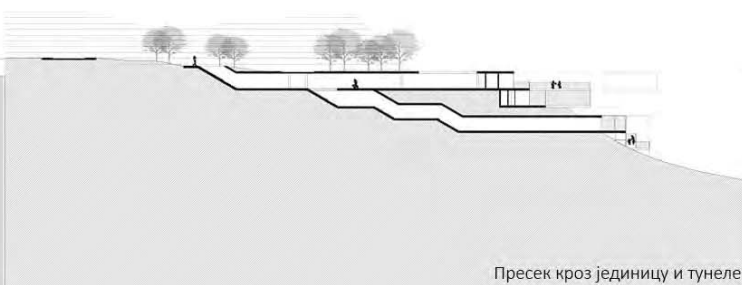

Пресек кроз јединицу и тунеле

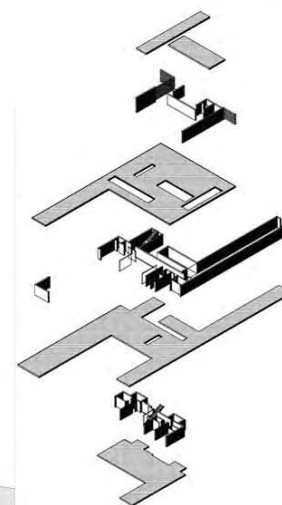
Аксонometriја и експлодирана
аксонometriја јединице

ПОРОДИЧНО СТАНОВАЊЕ

наставник:

арх. ДЕЈАН МИЛЕТИЋ,
вандредни професор

арх. ХРИСТИНА СТОЈАНОВИЋ,
асистент

АНЂЕЛА ПАНИЋ

ПРОЈЕКАТ C01a



Универзитет у Београду
Архитектонски факултет

ОСНОВНЕ АКАДЕМСКЕ
СТУДИЈЕ АРХИТЕКТУРЕ
школска година 2020/2021
СТУДИЈСКА ЦЕЛИНА C01A



Партерно решење групације

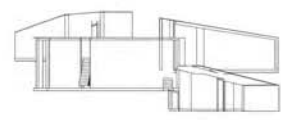
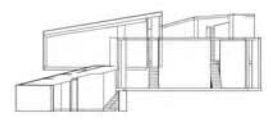
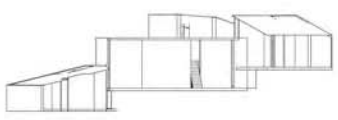

Пресек кроз групацију

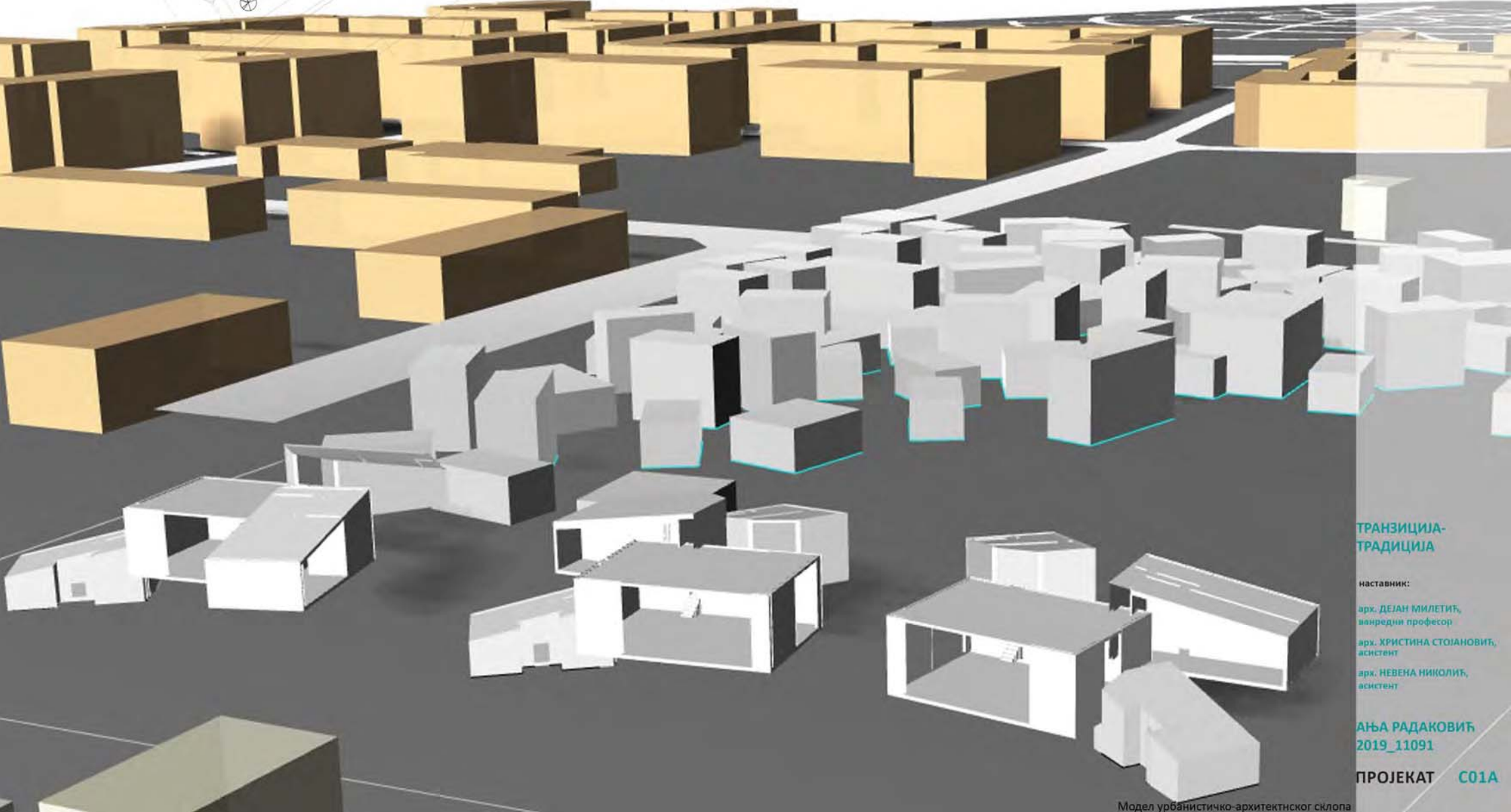

ТРАНЗИЦИЈА-ТРАДИЦИЈА

наставник:

арх. ДЕЈАН МИЛЕТИЋ,
визурни професор

арх. ХРИСТИНА СТОЈАНОВИЋ,
асистент

арх. НЕВЕНА НИКОЛИЋ,
асистент

АЊА РАДАКОВИЋ
2019_11091

ПРОЈЕКАТ C01A



Универзитет у Београду
Архитектонски факултет

ОСНОВНЕ АКАДЕМСКЕ СТУДИЈЕ
АРХИТЕКТУРА

школска година 2020/2021

СТУДИЈСКА ЦЕЛИНА C01a

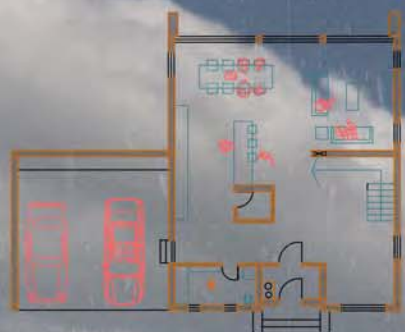

Основа приземља



Основа спрата



Пресек



Основа приземља

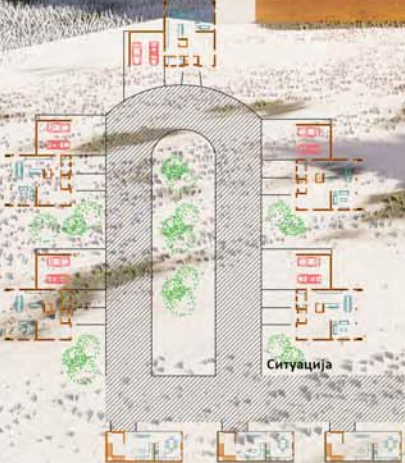

Ситуација

ТРАНЗИЦИЈА-
ТРАДИЦИЈА

наставник:

др/мр/арх. Дејан Милетић
наставничко звање

др/мр/арх. Христина Стојановић
асистент

Мирко Радојичић

ПРОЈЕКАТ C01a



Универзитет у Београду
Архитектонски факултет
СТУДИО 01А -
ПОРДИЧНО СТАНОВАЊЕ
школска година 2020/2021
СТУДИЈСКА ЦЕЛИНА C01Att

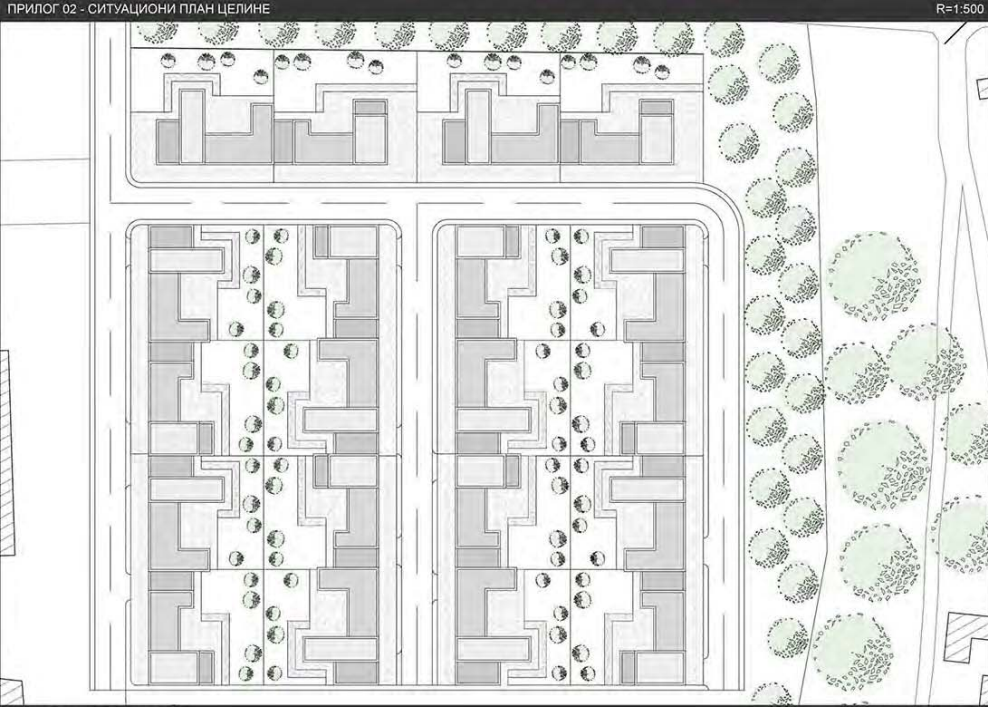

СТУДЕНТ: МИЛИЦА ДРАГЕЉЕВИЋ

БРОЈ ИНДЕКСА: 11223/2019

БРОЈ ИНДЕКСА: 11223/2019

СИТУАЦИЈА

ПРЕСЕК КРОЗ ЛОКАЦИЈУ

ПРИЛОГ 05 - ПАРТЕРНО РЕШЕЊЕ ГРУПАЦИЈЕ

ПРИЛОГ 08 - МОДЕЛ ГРУПАЦИЈЕ

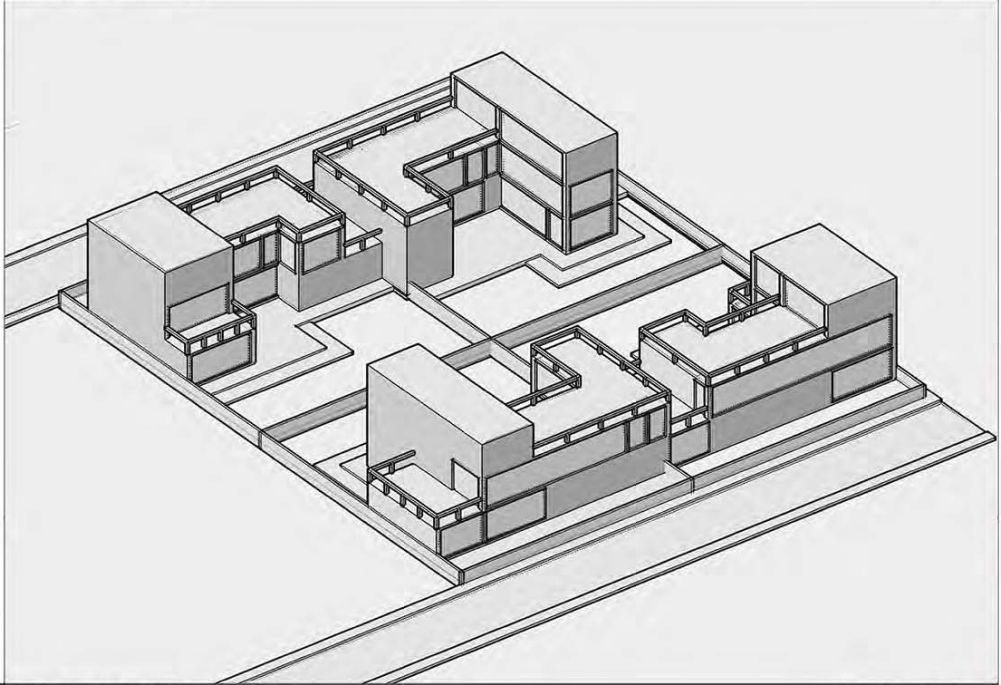
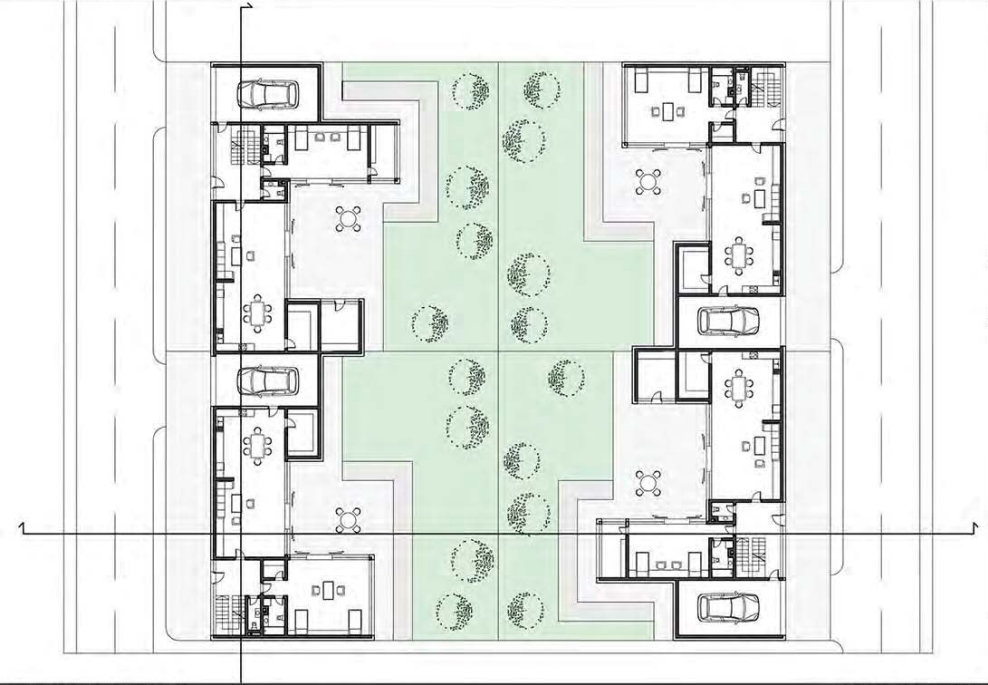

СТУДЕНТ: МИЛИЦА ДРАГЕЉЕВИЋ

БРОЈ ИНДЕКСА: 11223/2019

БРОЈ ИНДЕКСА: 11223/2019

ПАРТЕРНО РЕШЕЊЕ

АКСОНОМЕТРИЈА

ТРАНЗИЦИЈА -
ТРАДИЦИЈА

наставник:
арх. Дејан Милетић,
професор
Христина Стојановић,
асистент

МИЛИЦА
ДРАГЕЉЕВИЋ

ПРОЈЕКАТ C01A



Универзитет у Београду
Архитектонски факултет
СТУДИО 01А - ПОРОДИЧНО
СТАОВАЊЕ

школска година 2020/2021

СТУДИЈСКА ЦЕЛИНА C01А



Osnova drugog sprata R=1:100

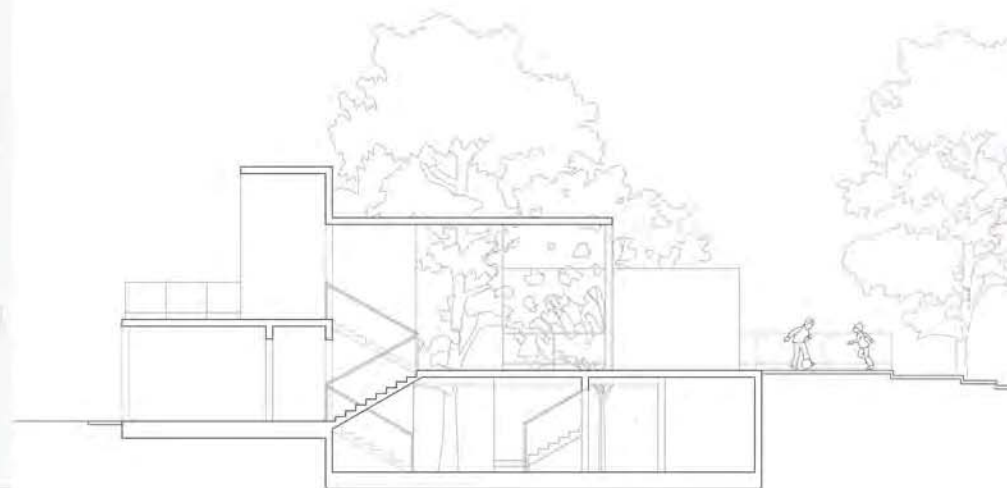

Presek R=1:100

SP01 / ISPIT / PORODIČNO
STANOVAЊE/ SALA 220
PROFESOR: Dejan Miletic
ASISTENT: Hristina Stojanovic
STUDENT: Lidija Zaric 2019/11175

SP01 / ISPIT / PORODIČNO
STANOVAЊE/ SALA 220
PROFESOR: Dejan Miletic
ASISTENT: Hristina Stojanovic
STUDENT: Lidija Zaric 2019/11175

SP01 / ISPIT / PORODIČNO
STANOVAЊE/ SALA 220
PROFESOR: Dejan Miletic
ASISTENT: Hristina Stojanovic
STUDENT: Lidija Zaric 2019/11175

SP01 / ISPIT / PORODIČNO
STANOVAЊE/ SALA 220
PROFESOR: Dejan Miletic
ASISTENT: Hristina Stojanovic
STUDENT: Lidija Zaric 2019/11175
Model quocaoise

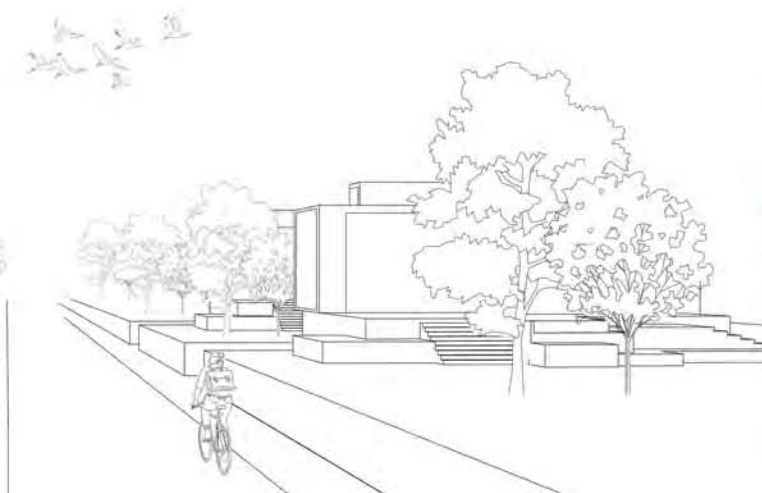
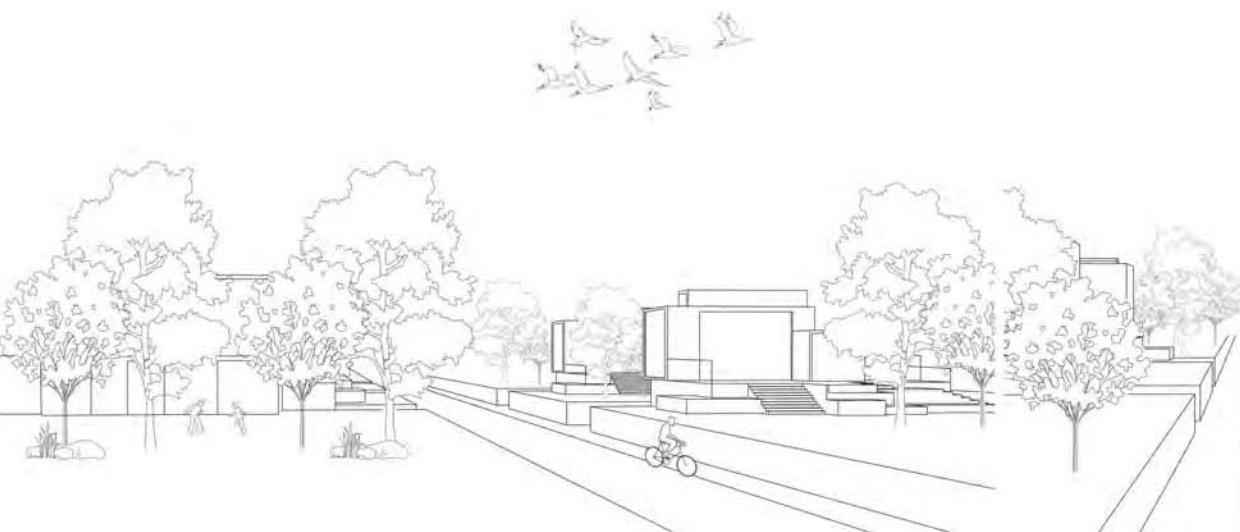

ТРАНЗИЦИЈА-
ТРАДИЦИЈА

арх. ДЕЈАН МИЛЕТИЋ,
ванредни професор

арх. ХРИСТИНА
СТОЈАНОВИЋ, асистент

ЗАРИЋ ЛИДИЈА
2019-11175

ПРОЈЕКАТ C01А

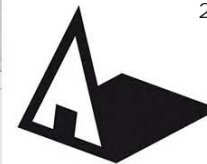

Универзитет у Београду
Архитектонски факултет

ОСНОВНЕ АКАДЕМСКЕ
СТУДИЈЕ АРХИТЕКТУРА

школска година 2020/2021

СТУДИЈСКА ЦЕЛИНА С01а

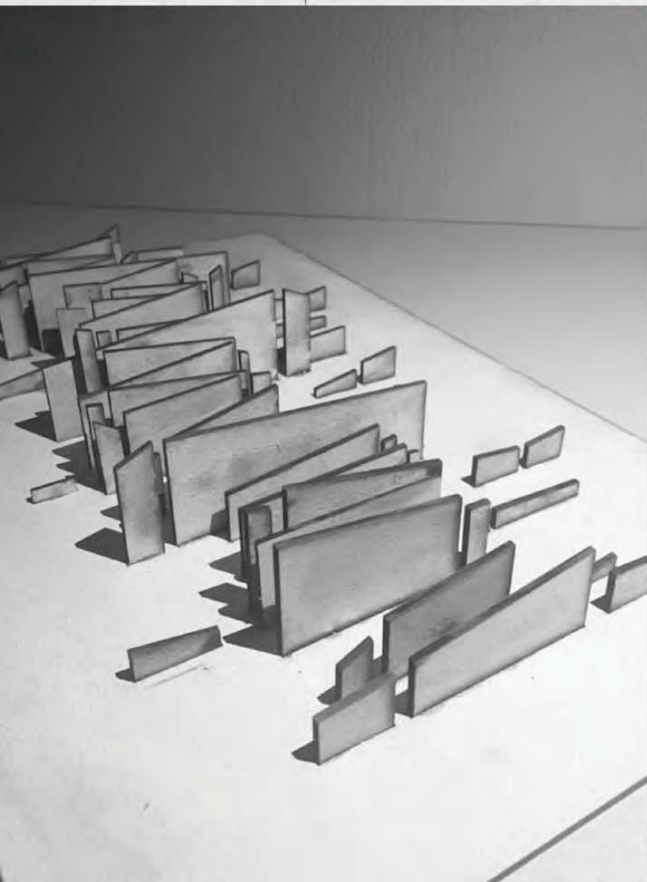
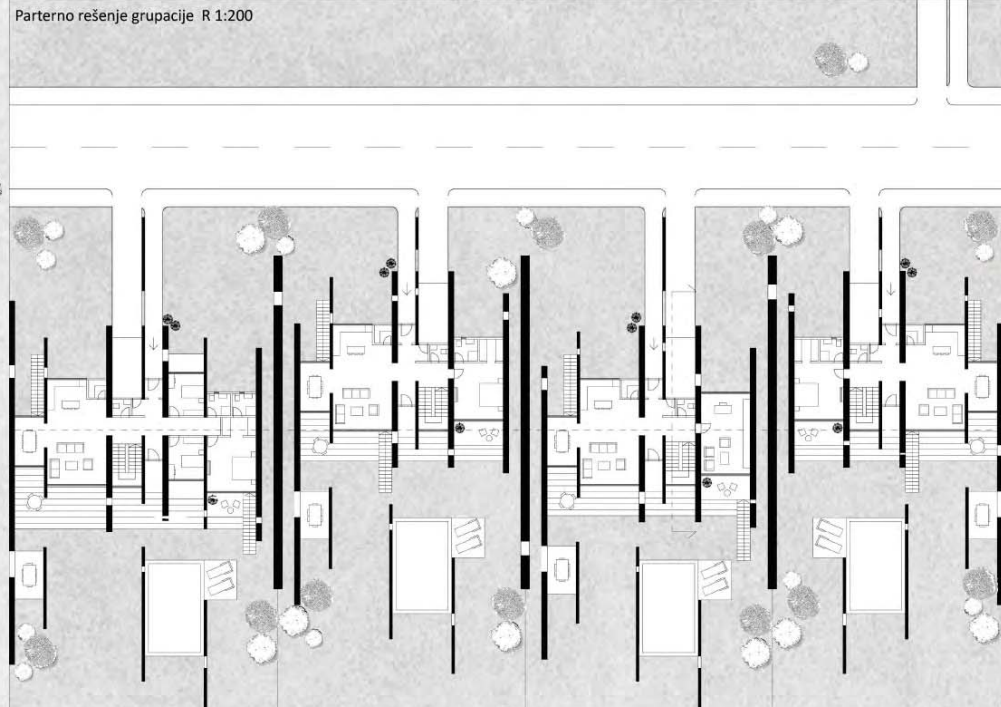

ТЕМА СТУДИЈА
ПОРОДИЧНО СТАНОВАЊЕ

наставник: арх. Дејан Милетић,
ванредни професор
сарадник: Христина Стојановић,
асистент

ТИЈАНА ПАВЛОВИЋ
2019_11105

ПРОЈЕКАТ СР01



Универзитет у Београду
Архитектонски факултет

Студио 01а - породично становање

школска година 2020/2021

СТУДИЈСКА ЦЕЛИНА студио 01а



Ситуациони план

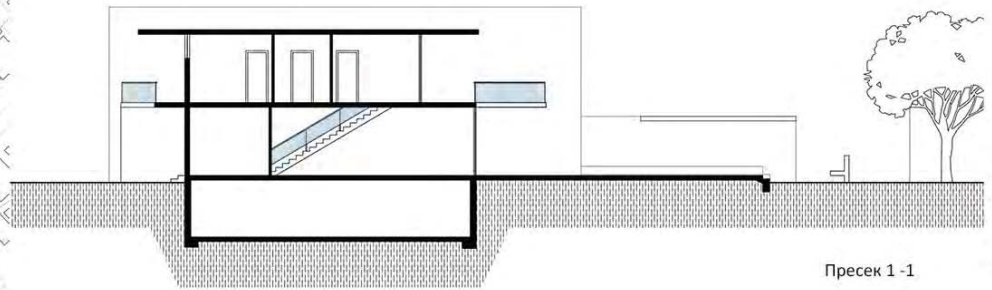

Пресек 1-1

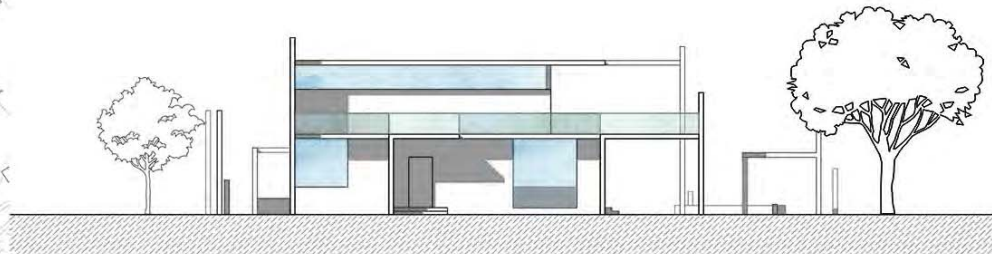

Изглед а-а

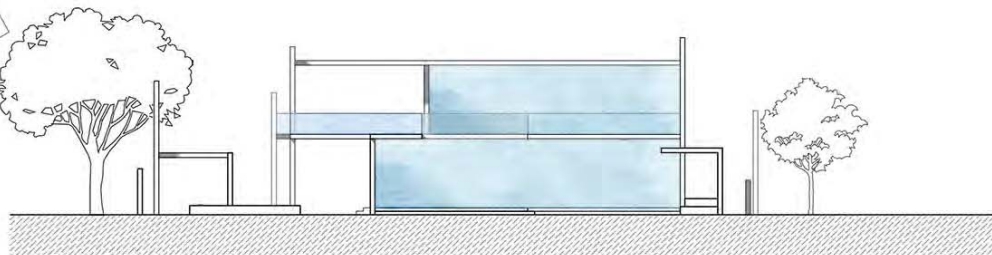

Изглед б-б

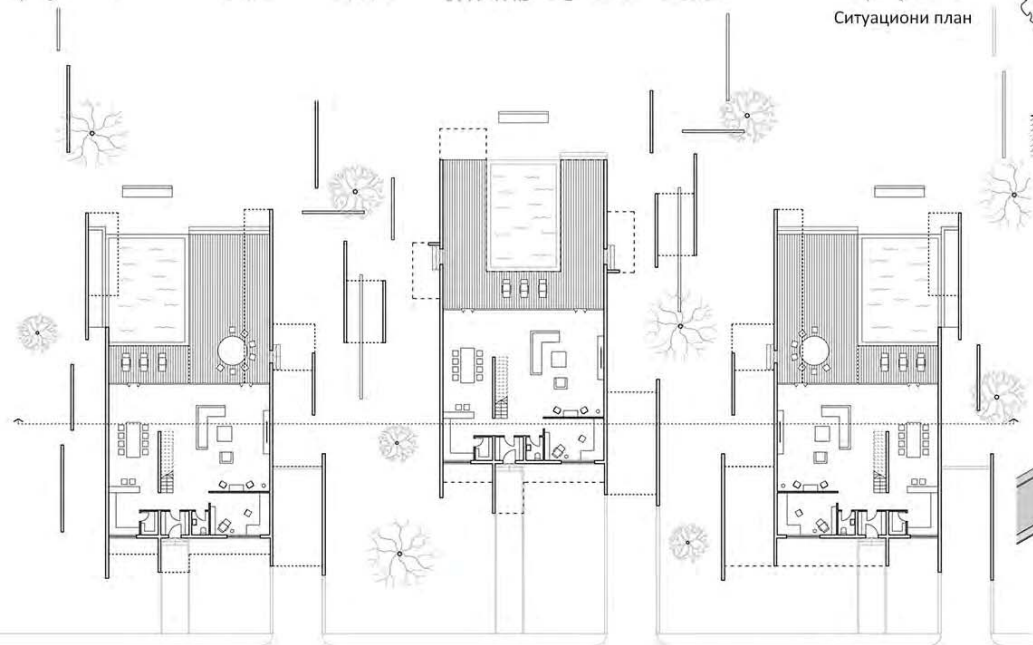

Партерно решење

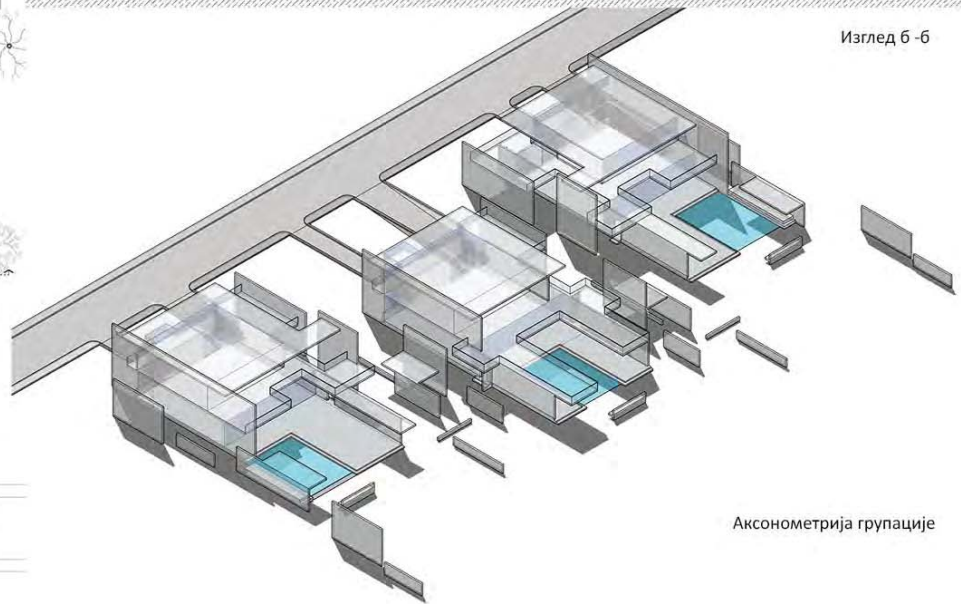

Аксонometriја групације

Транзиција - Традиција

наставник:

арх. Дејан Милетић, в. проф.

арх. Христина Стојановић,
асистент

Владимир Милетић
2019_11044

ПРОЈЕКАТ 01а

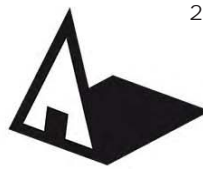

Универзитет у Београду
Архитектонски факултет
ОСНОВНЕ АКАДЕМСКЕ СТУДИЈЕ
АРХИТЕКТУРЕ
школска година 2020/2021
СТУДИЈСКА ЦЕЛИНА C01A

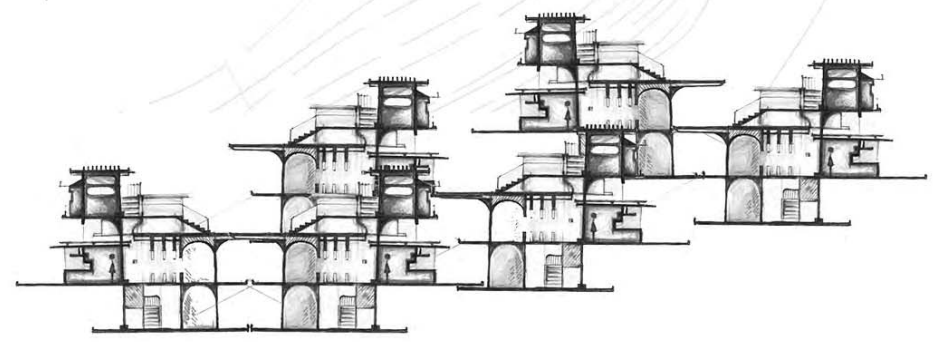
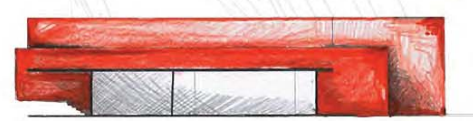
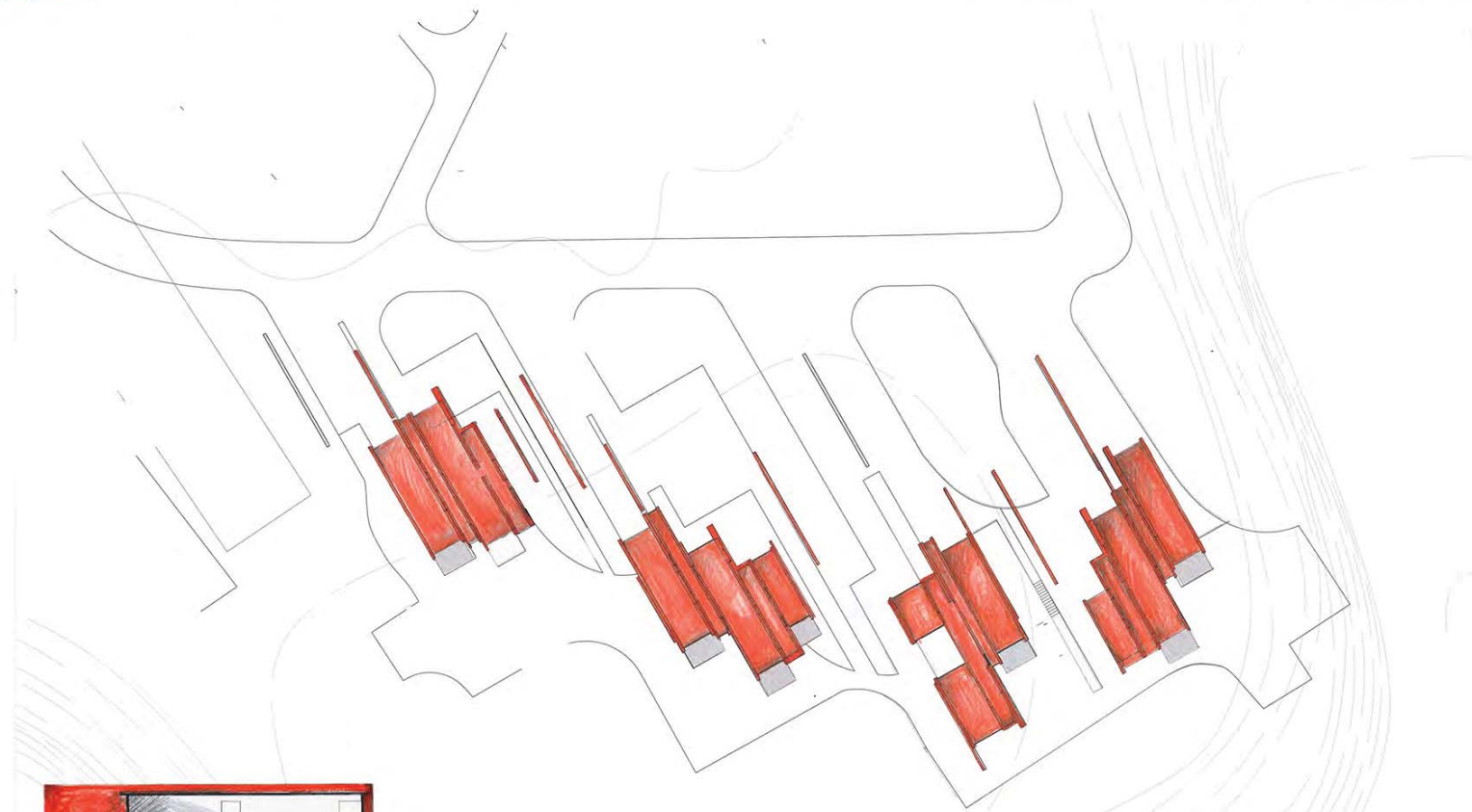
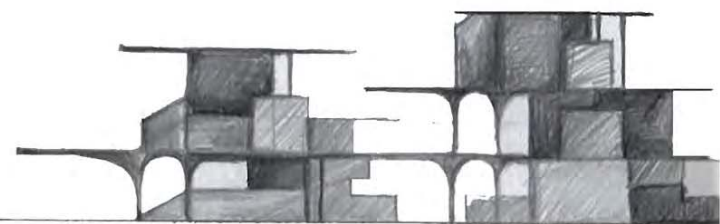

ПРОЈЕКАТ СТАМБЕНЕ
ЦЕЛИНЕ
БЕЖАНИЈСКА КОСА
ТРАНЗИЦИЈА-ТРАДИЦИЈА

наставник:
проф. Дејан Милетић
асистент
Христина Стојановић

АНЂЕЛА ШУЛИЋ
2019/11068



Универзитет у Београду
Архитектонски факултет

ОСНОВНЕ АКАДЕМСКЕ
СТУДИЈЕ АРХИТЕКТУРЕ

школска година 2020/2021

СТУДИЈСКА ЦЕЛИНА C01A



амбијент



изглед објекта



основа приземља и пресек

основа спрата и пресек

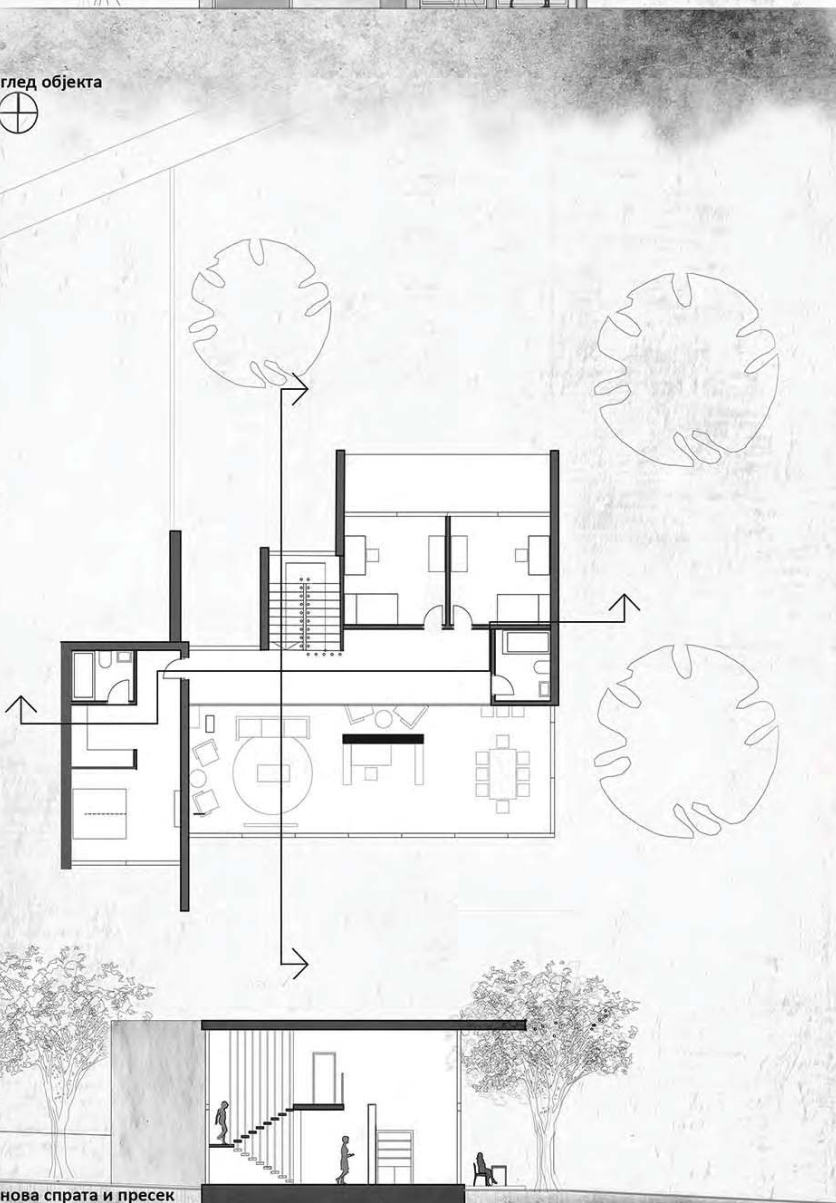

ПРОЈЕКАТ СТАМБЕНЕ
ЦЕЛИНЕ
БЕЖАНИЈСКА КОСА
Транзиција-традиција

наставник:

проф. Дејан Милетић

ас. Христина Стојановић

студент:

Олга Огорелац
2019/11102

ПРОЈЕКАТ C01A

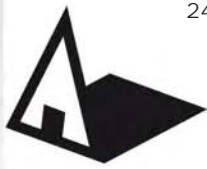

Универзитет у Београду
Архитектонски факултет

ОСНОВНЕ АКАДЕМСКЕ СТУДИЈЕ
АРХИТЕКТУРА

школска година 2020/2021

СТУДИЈСКА ЦЕЛИНА

СТУДИО 01а
породично становање

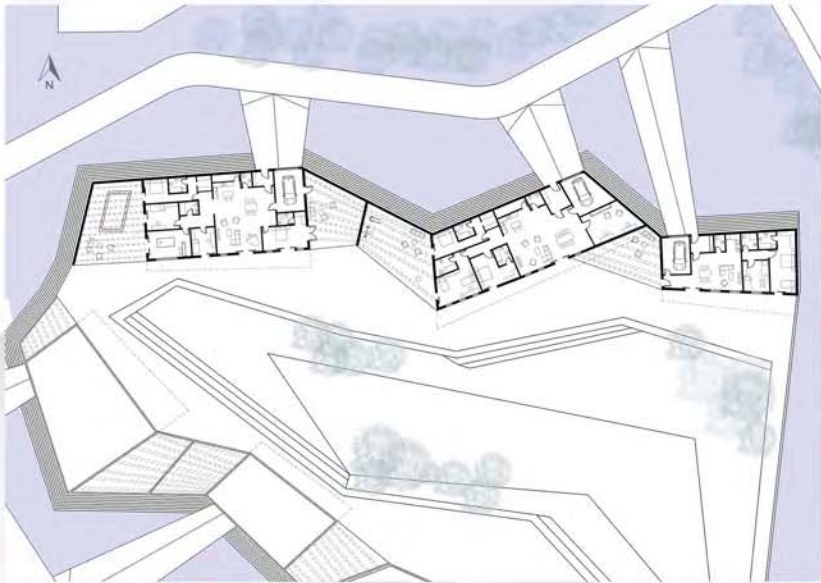

ПАРТЕРНО РЕШЕЊЕ

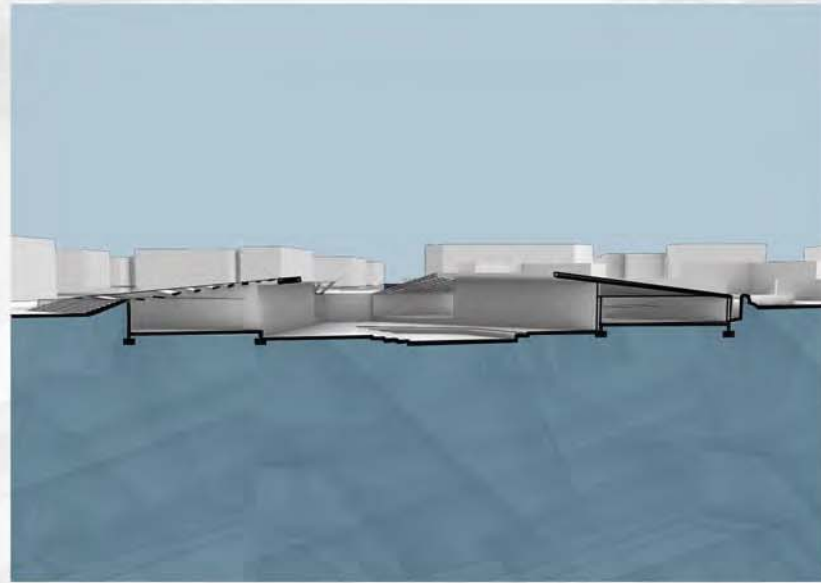

ПРЕСЕК



СИТУАЦИОНИ ПРИКАЗ

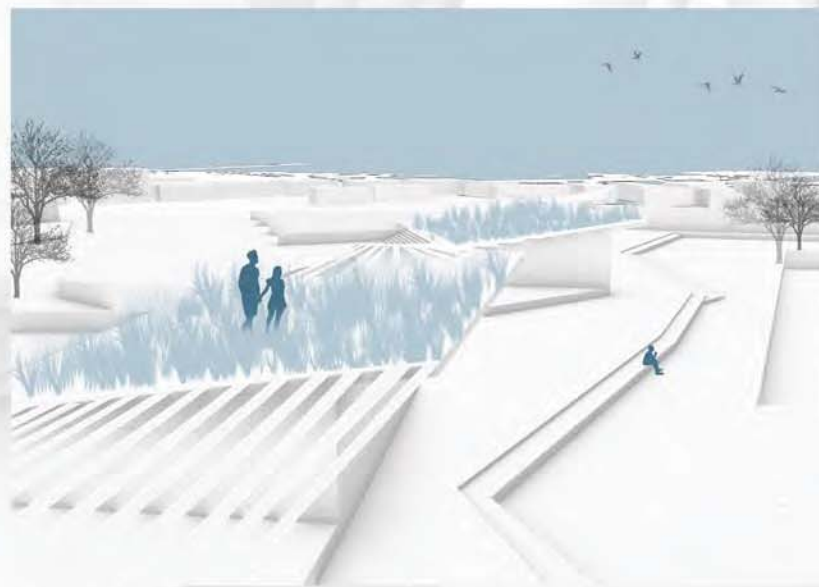

АТМОСФЕРА

ПРОЈЕКАТ СТАМБЕНЕ
ЦЕЛИНЕ
БЕЖАНИЈСКА КОСА
Транзиција-традиција

наставник:

проф. Дејан Милетић

Христина Стојановић, асистент
Невена Николић, асистент

Миона Раденковић
2019/11014

ПРОЈЕКАТ C01A

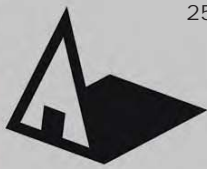

Универзитет у Београду
Архитектонски факултет

ОСНОВНЕ АКАДЕМСКЕ СТУДИЈЕ
АРХИТЕКТУРЕ

школска година 2020/2021

СТУДИЈСКА ЦЕЛИНА

C01a 23060



СИТУАЦИЈА

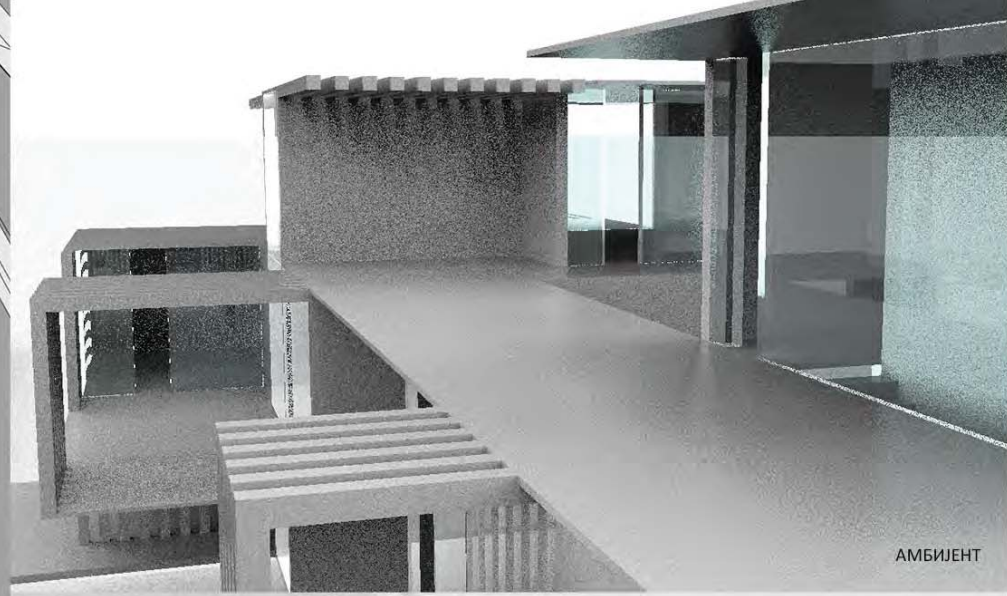

АМБИЈЕНТ

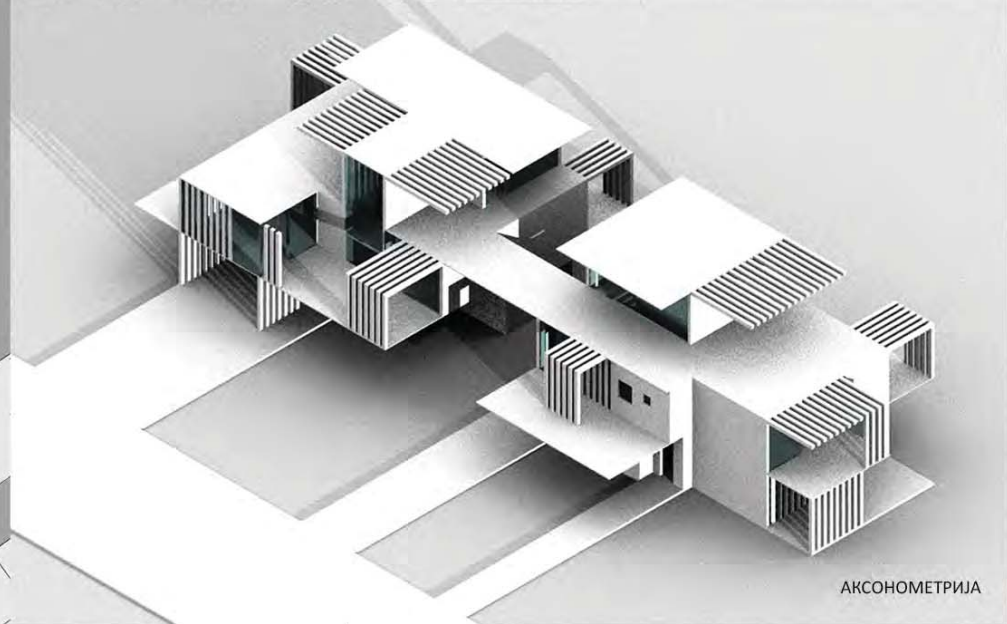

АКСОНОМЕТРИЈА

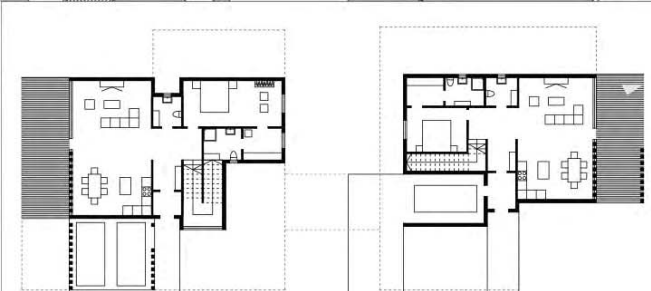

ОСНОВА ПРИЗЕМЉА

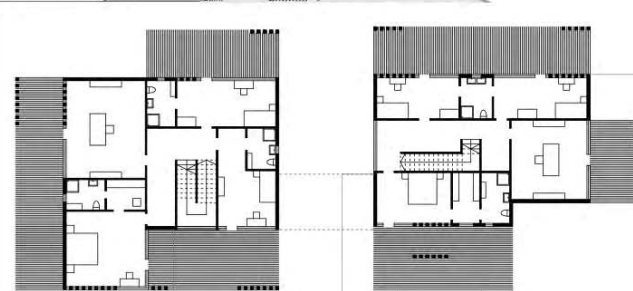

ОСНОВА СПРАТА

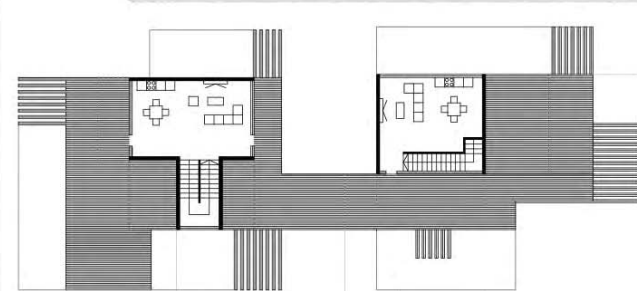

ОСНОВА ДРУГОГ СПРАТА

ТРАНЗИЦИЈА-
ТРАДИЦИЈА

наставник:

ДЕЈАН МИЛЕТИЋ,
професор

ХРИСТИНА СТОЈАНОВИЋ,
асистент

ТЕОДОРА ИЛИЋ
2019/ 11111

ПРОЈЕКАТ C01A



Универзитет у Београду
Архитектонски факултет

ОСНОВНЕ АКАДЕМСКЕ СТУДИЈЕ
АРХИТЕКТУРЕ

школска година 2020/2021

СТУДИЈСКА ЦЕЛИНА C01A

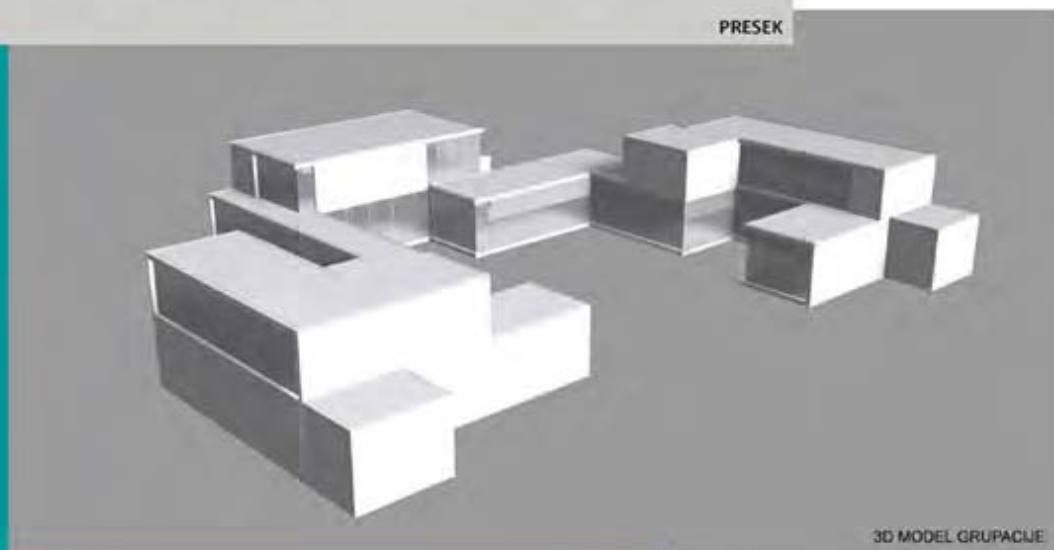
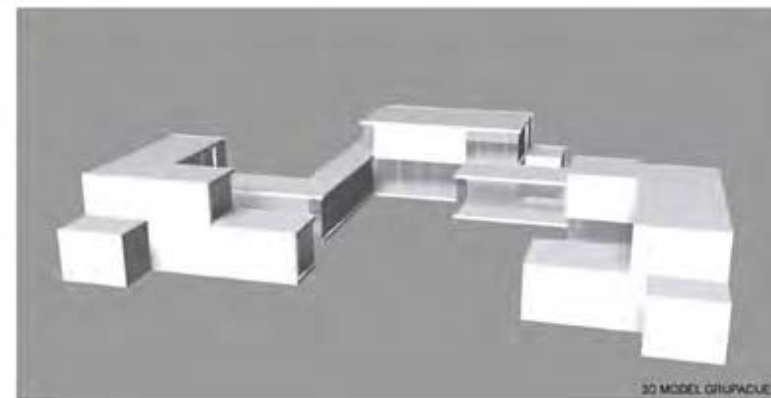

ПРОЈЕКАТ СТАМБЕНЕ
ЦЕЛИНЕ
БЕЖАНИЈСКА КОСА
Транзиција - традиција

НАСТАВНИК:

проф. ДЕЈАН МИЛЕТИЋ

АСИСТЕНТ:

ХРИСТИНА СТОЈАНОВИЋ

САРА КРСМАНОВИЋ

ПРОЈЕКАТ C01A



Универзитет у Београду
Архитектонски факултет

СТУДИО 01А - ПОРОДИЧНО
СТАНОВАЊЕ
школска година 2020/2021.
СТУДИЈСКА ЦЕЛИНА 01А

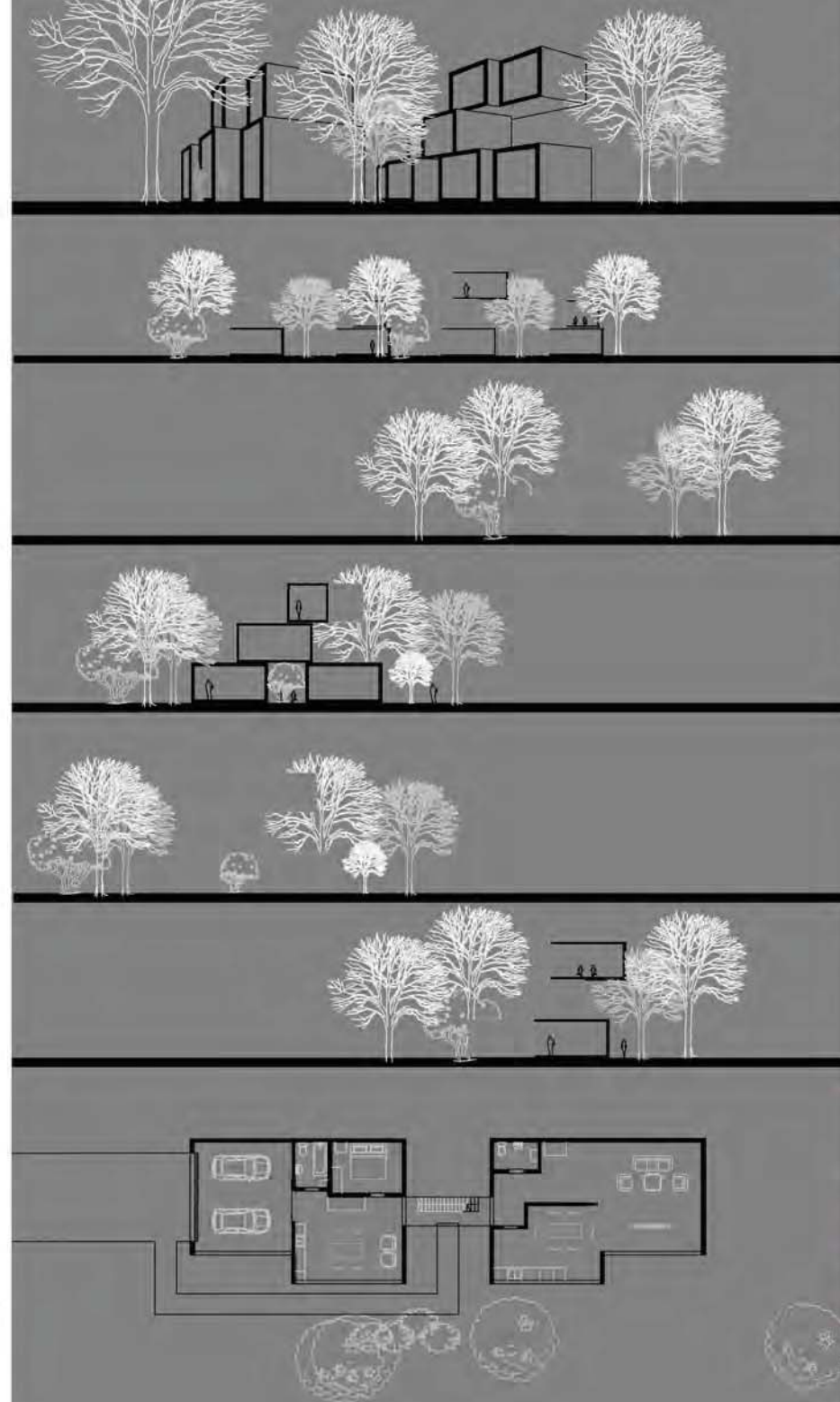
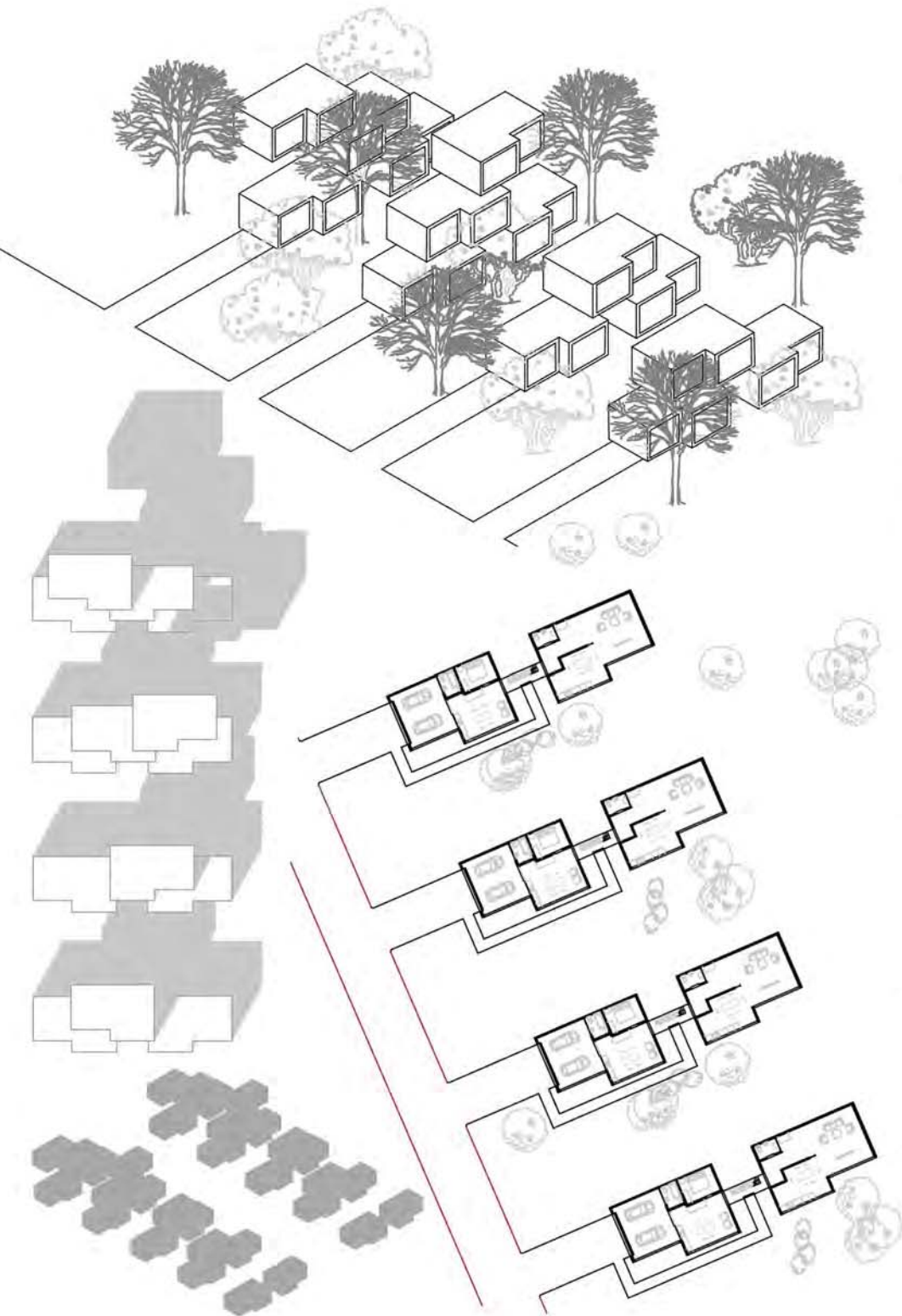

УМНОЖАВАЊЕ,
СКЛАДНОСТ

наставник:

др/мр/арх. ДЕЈАН МИЛЕТИЋ,
наставничко звање

др/мр/арх. ХРИСТИНА
СТОЈАНОВИЋ, асистент

КРИСТИНА
СТАМЕНКОВИЋ
11193/2019

ПРОЈЕКАТ 01А

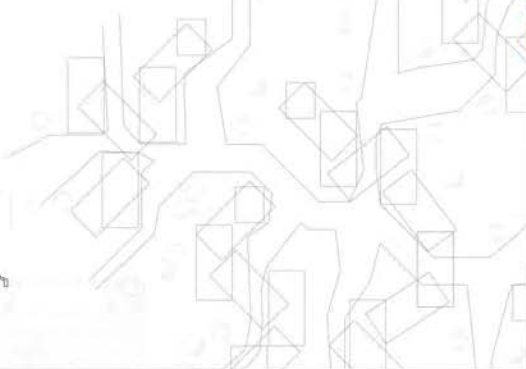
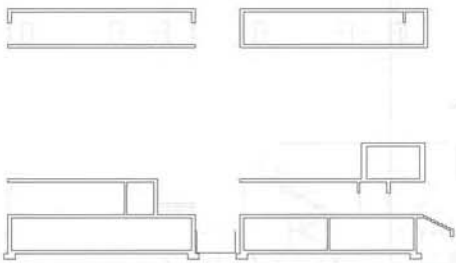

Presek R= 1:200

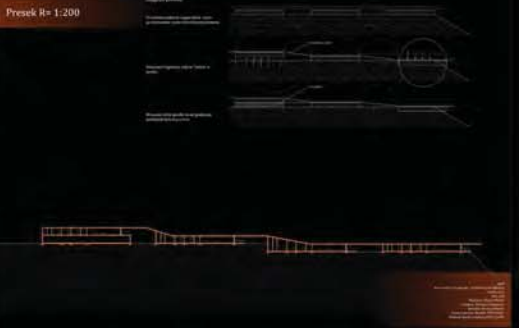

Универзитет у Београду
Архитектонски факултет

ОСНОВНЕ АКАДЕМСКЕ СТУДИЈЕ
АРХИТЕКТУРЕ

школска година 2020/2021
СТУДИЈСКА ЦЕЛИНА C01A

Osnova sprata R = 1:200



Osnova prizemlja sa parketnim rešenjem R = 1:200



Osnova parketa R= 1:250



Dijagram preseka

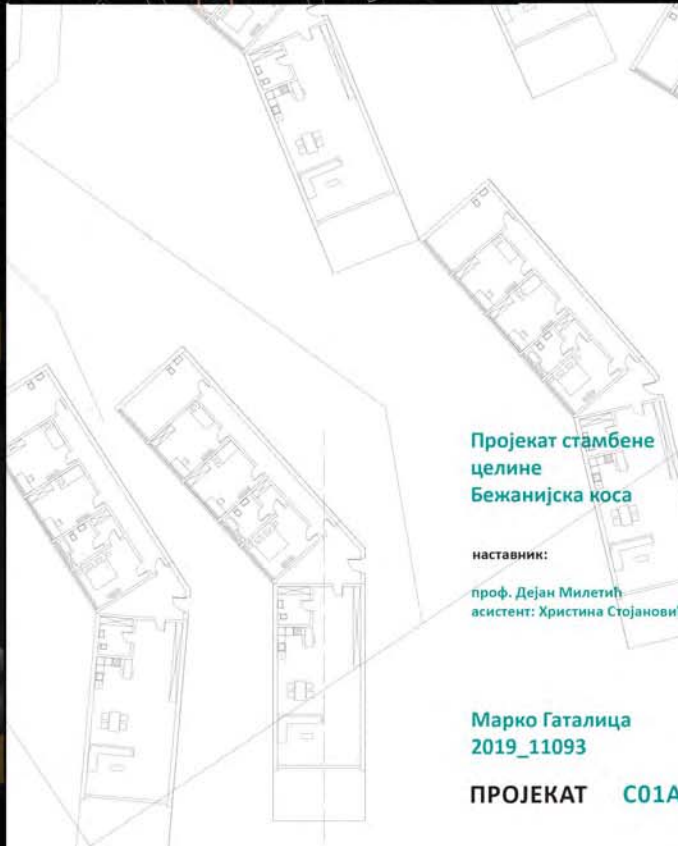

Presek R = 1:200

Пројекат стамбене
целине
Бежанијска коса

НАСТАВНИК:
проф. Дејан Милетић
асистент: Христина Стојановић

Марко Гаталица
2019_11093

ПРОЈЕКАТ C01A



Универзитет у Београду
Архитектонски факултет
ОСНОВНЕ АКАДЕМСКЕ СТУДИЈЕ
АРХИТЕКТУРЕ
школска година 2020/2021
СТУДИЈСКА ЦЕЛИНА C01a

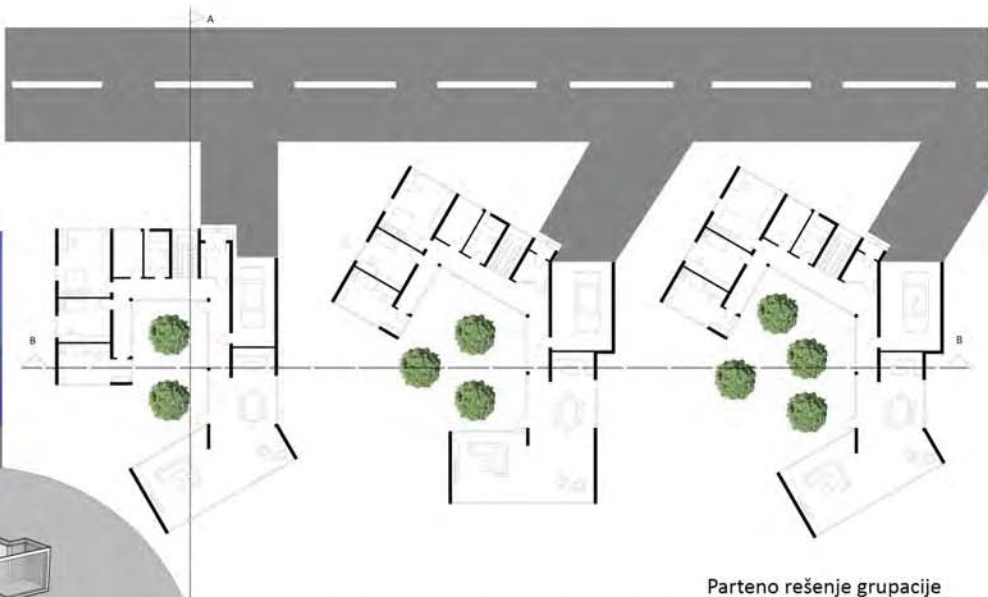
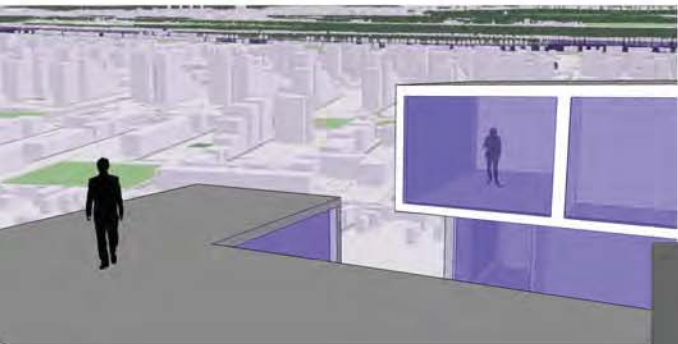

Parteno rešenje grupacije

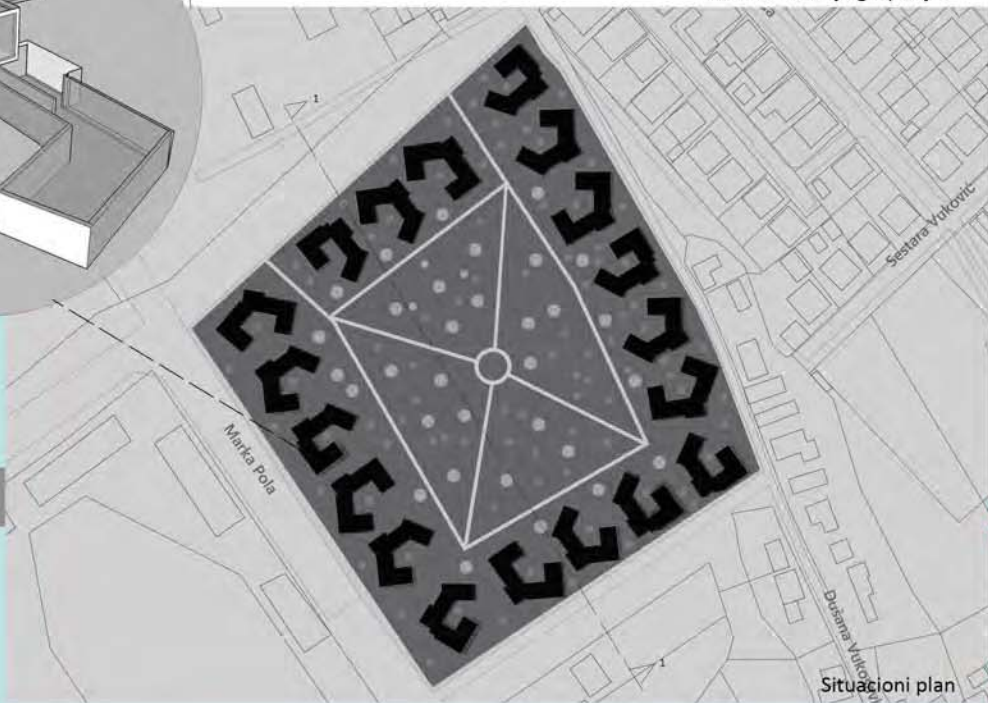
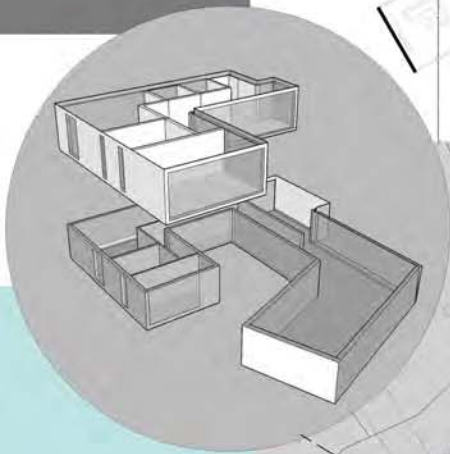

Situacioni plan

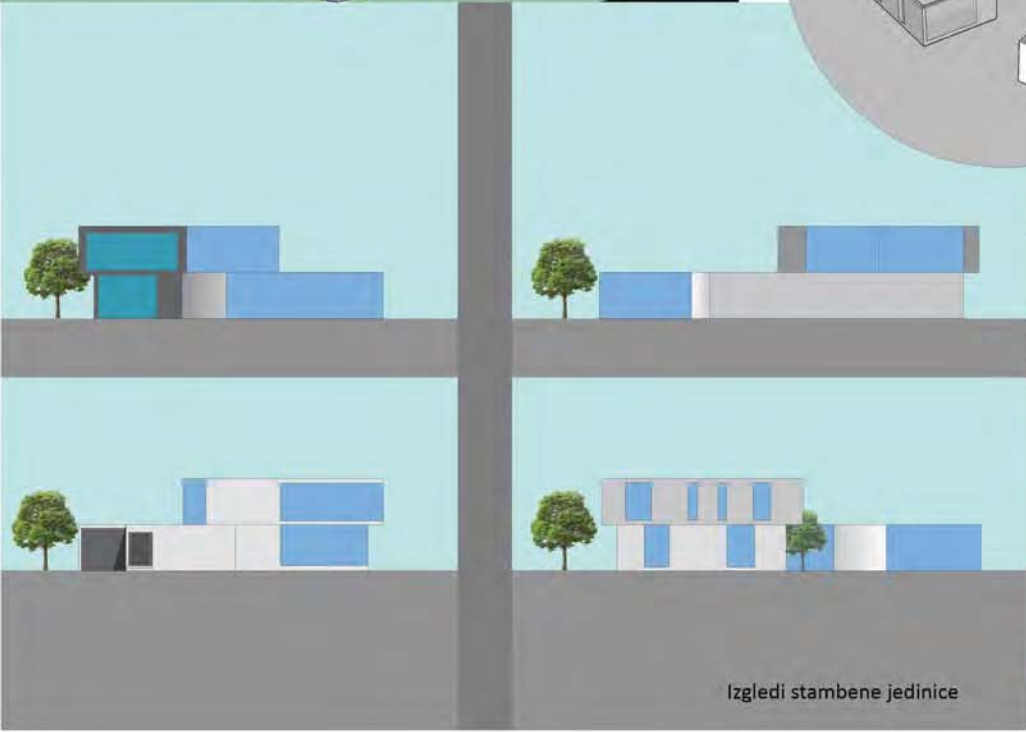

Izgledi stambene jedinice



Presek kroz lokaciju

ТРАНЗИЦИЈА -
ТРАДИЦИЈА

наставник:

арх. ДЕЈАН МИЛЕТИЋ,
ванредни професор
арх. ХРИСТИНА СТОЈАНОВИЋ,
асистент
арх. НЕВЕНА НИКОЛИЋ,
асистент

ЈОВАН СТАНКОВИЋ
2019_11116

ПРОЈЕКАТ C01a

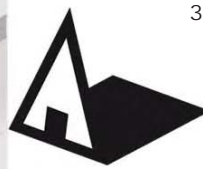

Универзитет у Београду
Архитектонски факултет
ОСНОВНЕ АКАДЕМСКЕ СТУДИЈЕ
АРХИТЕКТУРЕ
школска година 2020/2021
СТУДИЈСКА ЦЕЛИНА СТУДИО 01А



Аксометрија

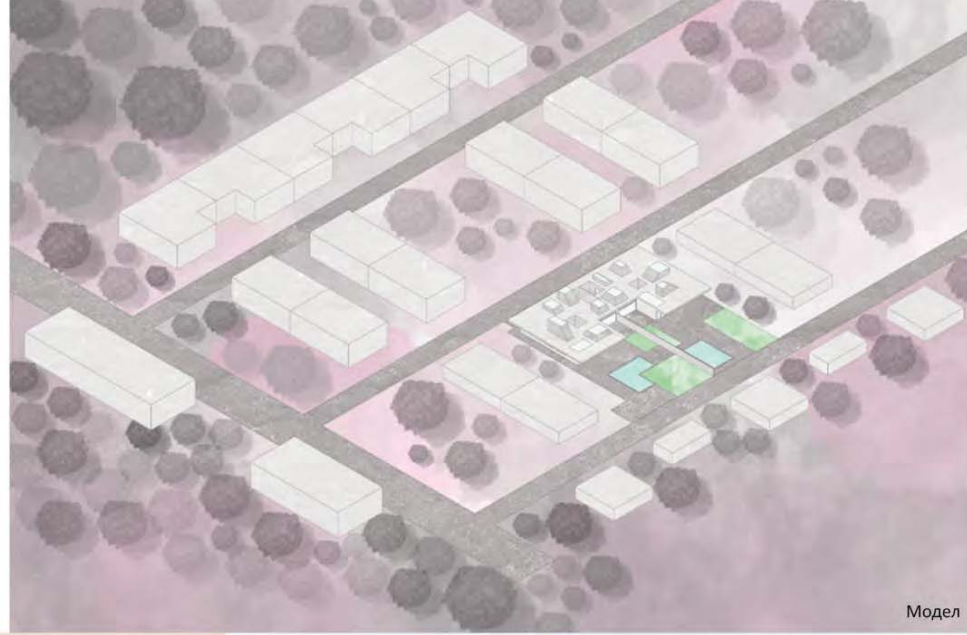

Модел



Основа приземља



Макета



Атмосфера

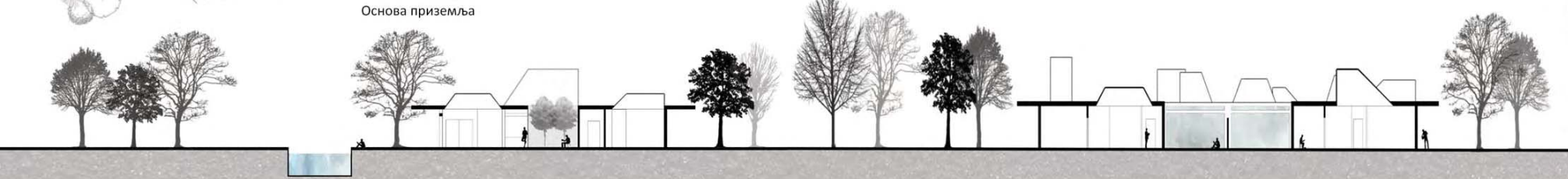

Пресек А-А

Пресек Б-Б

**ПОРОДИЧНО
СТАНОВАЊЕ**

наставник:
в. проф. арх. Дејан Милетић
асис. арх. Христина Стојановић

ТЕОДОРА ДАБИЋ

ПРОЈЕКАТ



студијска целина: СТУДИО 01

СТУДИО ПРОЈЕКАТ С01а - ПОРОДИЧНО СТАНОВАЊЕ

DESIGN STUDIO S01a: FAMILY HOUSING

study unit: STUDIO 01

наставник: др Александар Виденовић, ванредни професор
сарадник: др Милош Аранђеловић, научни сарадник

teacher: Ph.D. Aleksandar Videnović, Associate Professor
teaching associate: Ph.D. Miloš Aranđelović, Research Associate

Тема курса тежишно је везана за "породично становање" и његове прелазне облике ка вишепородичним структурама. Основни циљ задатка односи се на архитектонско урбанистичко решење групације (или више групација) јединица намењених "породичном" становању (односно становању нижих густина), које припадају заједничкој парцели или низу појединачних парцела или типологији слободностојећих, двојних или другачије организованих групација породичних кућа на засебним, аутономним парцелама. На овом задатку бавићемо се истраживањем социо-културолошких, а потом и економских, технолошких и еколошких фактора који утичу на обликовање програма и простора једне стамбене заједнице и њене околине.

The course is mainly related to "family housing" and its transitional forms towards multi-family structures. The main goal refers to the architectural urban design of a group (or more groups) of units of family housing (i.e. housing of lower densities), which belong to a common plot or a series of individual plots or a typology of single, double or otherwise organized groups of family houses at separated parcels. Students will deal with the research of socio-cultural, and then economic, technological and environmental factors that influence the design of programs and spaces of a residential community and its surroundings.



„Градопад“ (фрагмент), Славенка Ковачевић-Томић



Универзитет у Београду
 Архитектонски факултет
 НАВЕСТИ СТУДИЈСКИ ПРОГРАМ
 Студио 01а-Породично становање
 школска година 2020/2021
 СТУДИЈСКА ЦЕЛИНА 000xx

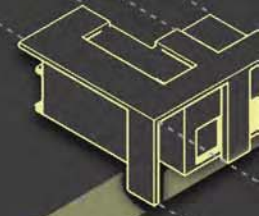
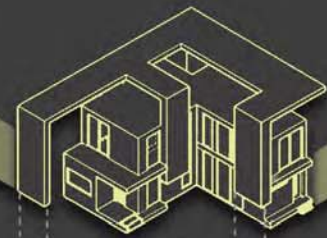
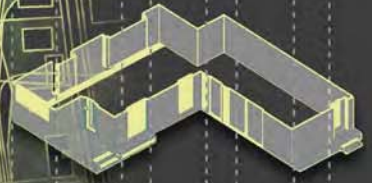
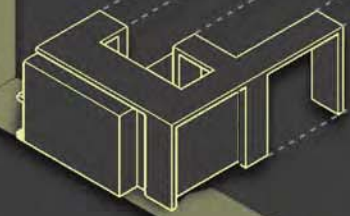
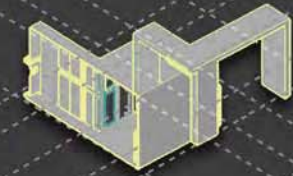
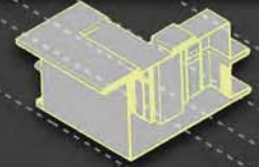
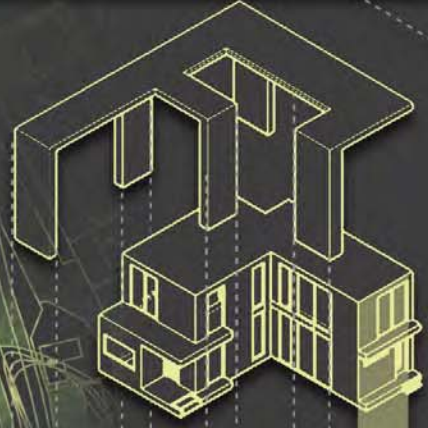

пресек а-а



пресек б-б

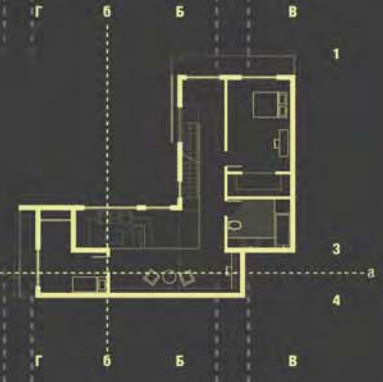
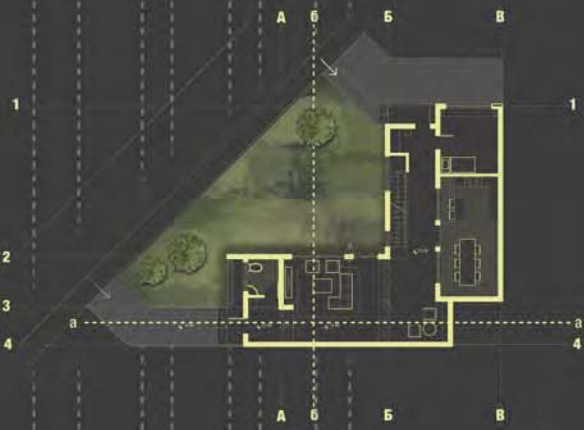
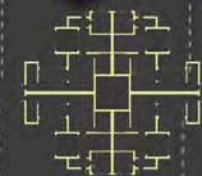

ПОРОДИЧНО СТАНОВАЊЕ

наставник:
 др Александар Виденовић,
 наставничко звање
 др Милош Аранђеловић,
 асистент

Милена Марковић

ПРОЈЕКАТ 000xx



Универзитет у Београду
Архитектонски факултет

ОСНОВНЕ АКАДЕМСКЕ СТУДИЈЕ
АРХИТЕКТУРА (ОАСА)

школска година 2020/2021
СТУДИЈСКА ЦЕЛИНА СТУДИЈА 01А

ТРАДИЦИЈА ТРАНЗИЦИЈА

СТУДИЈА 01А ПОРОДИЧНО СТАНОВАЊЕ
професор др Александар Виденовић
асистент др Милош Аранђеловић
сала 219
студент Аница Трајковић 2019_11053

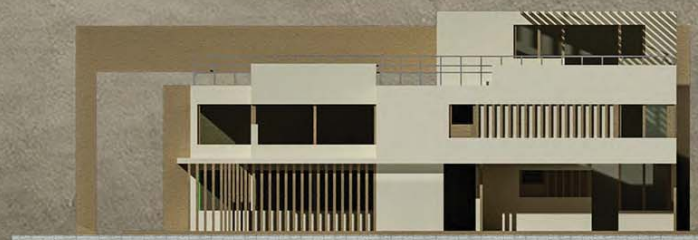
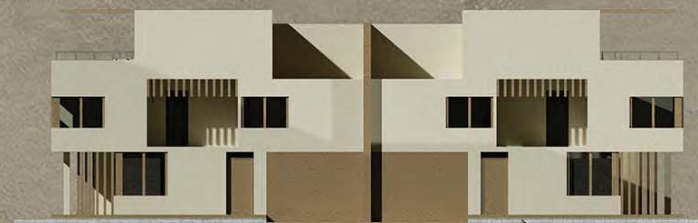

Изгледи

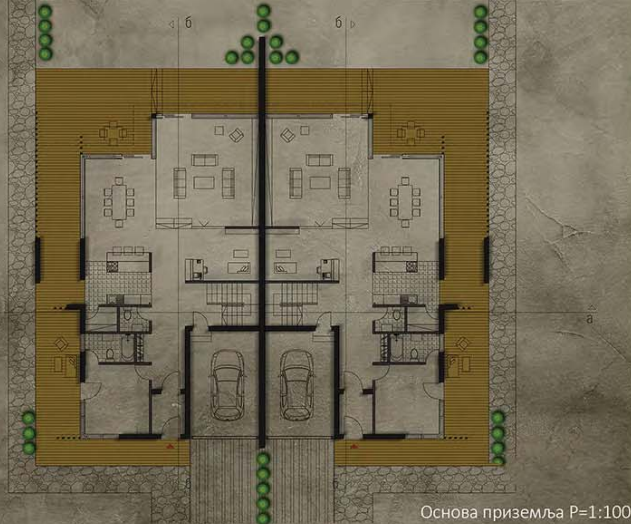

Основа приземља Р=1:100

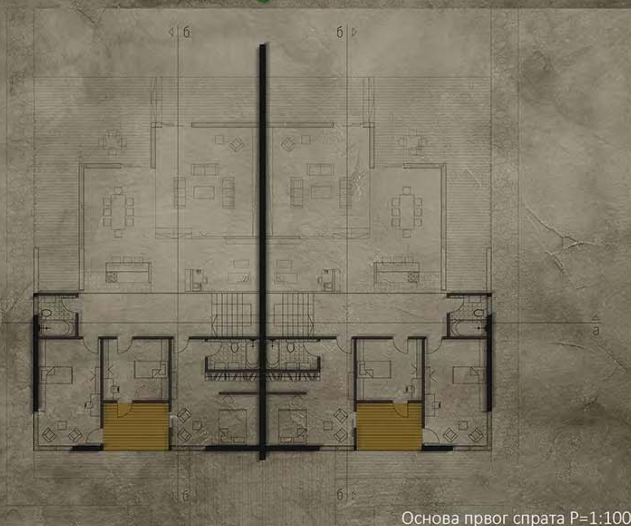

Основа првог спрата Р=1:100

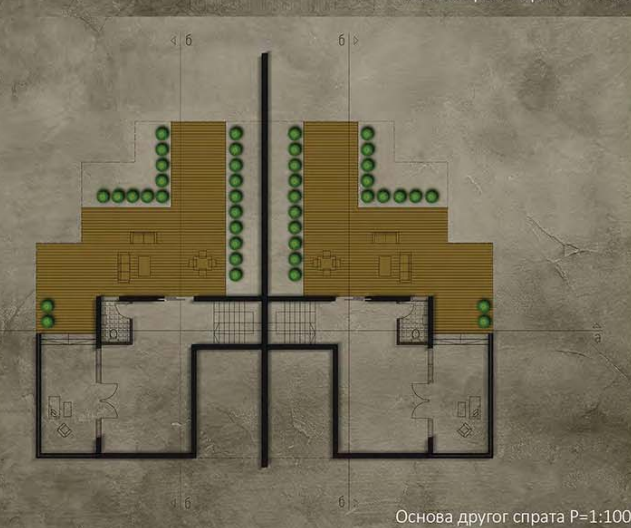

Основа другог спрата Р=1:100

ТРАДИЦИЈА - ТРАНЗИЦИЈА

наставник:

ванредни професор
др Александар Виденовић
др Милош Аранђеловић
асистент

АНИЦА ТРАЈКОВИЋ

ПРОЈЕКАТ Студио 01а



Универзитет у Београду
Архитектонски факултет

ОСНОВНЕ АКАДЕМСКЕ СТУДИЈЕ

школска година 2019/2020

СТУДИЈСКА ЦЕЛИНА

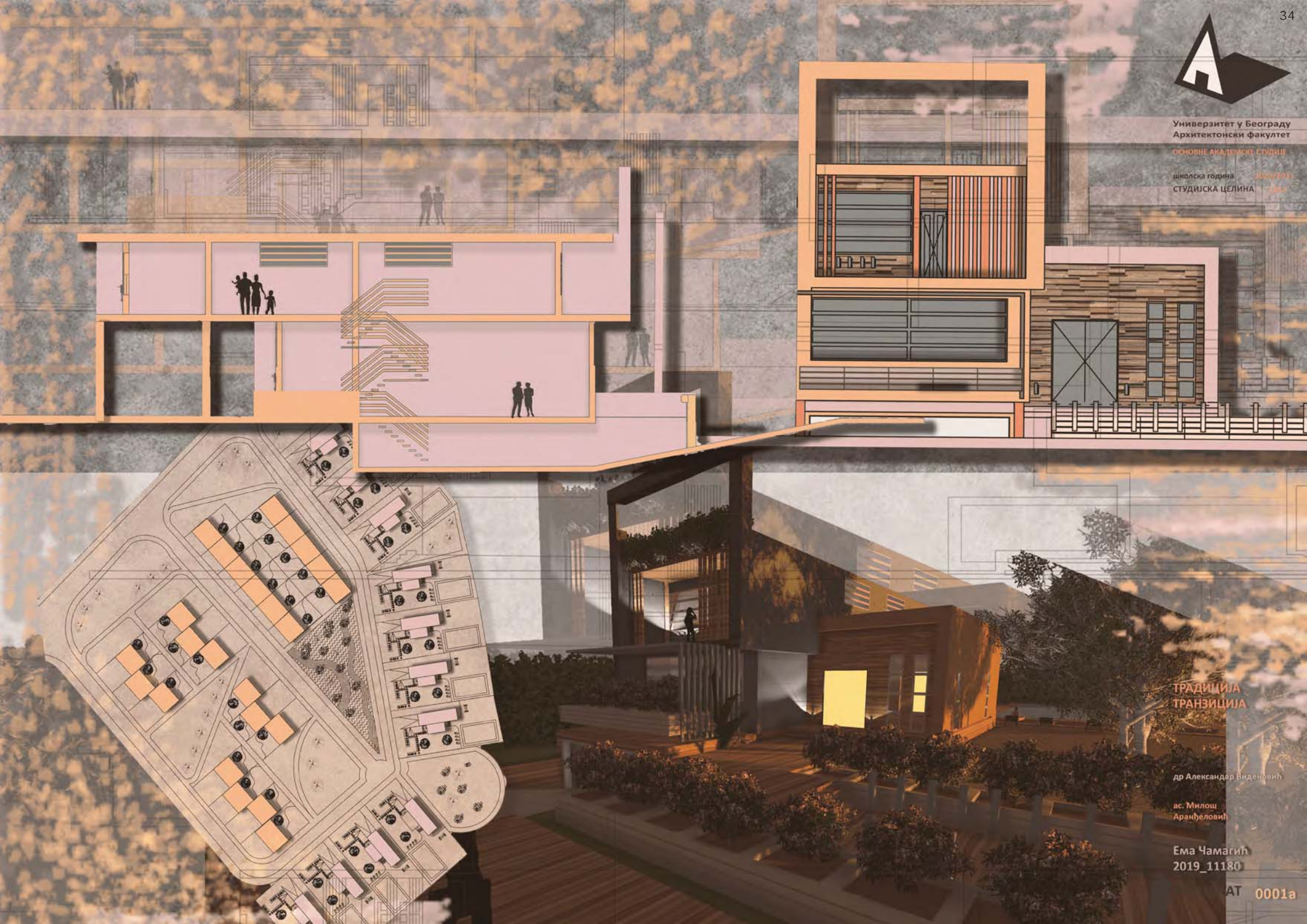

ТРАДИЦИЈА
ТРАНЗИЦИЈА

др Александар Виденовић

ас. Милош
Аранђеловић

Ема Чамагић
2019_11180

АТ 0001а

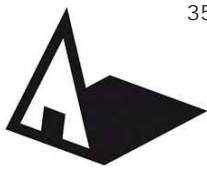

Универзитет у Београду
Архитектонски факултет

ОСНОВНЕ АКАДЕМСКЕ СТУДИЈЕ
АРХИТЕКТУРА

школска година 2020/2021

СТУДИЈСКА ЦЕЛИНА СТУДИО 01а

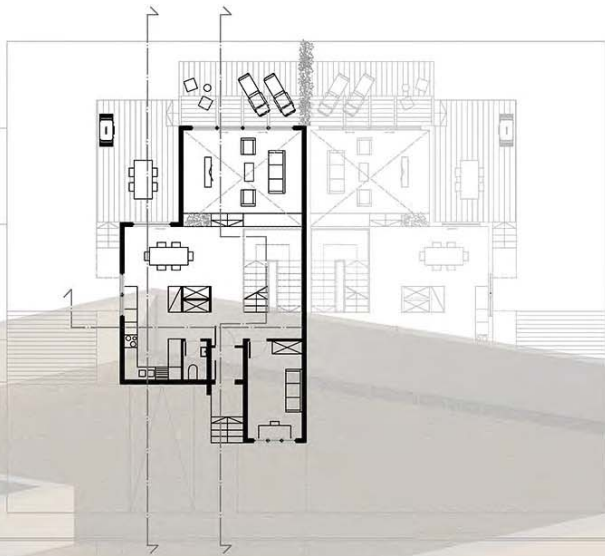

основа приземља

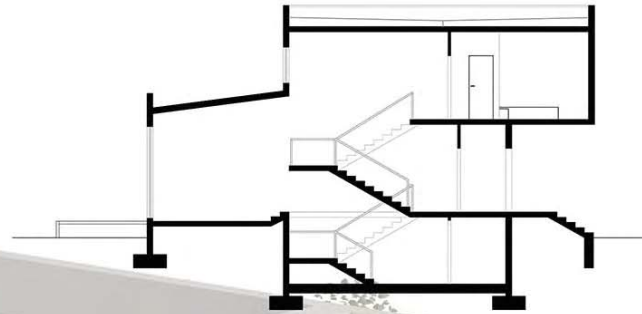

подужни пресек

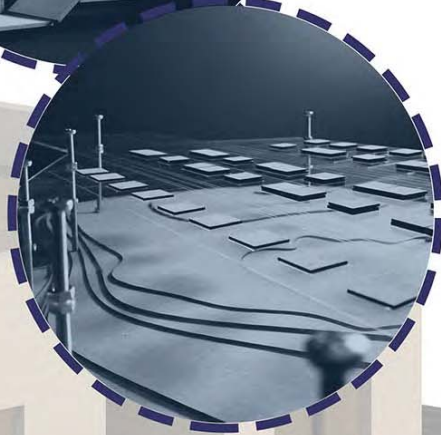
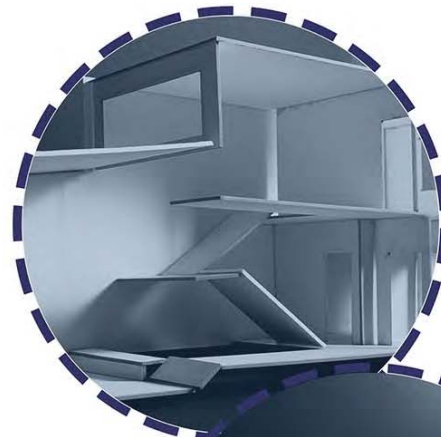

фотографије макета



амбијент

ТРАДИЦИЈА ТРАНЗИЦИЈА

наставник:

др АЛЕКСАНДАР ВИДЕНОВИЋ,
ванредни професор

др МИЛОШ АРАНЂЕЛОВИЋ,
сарадник

ЈЕЛЕНА СУБОТИЋ
2019/11072

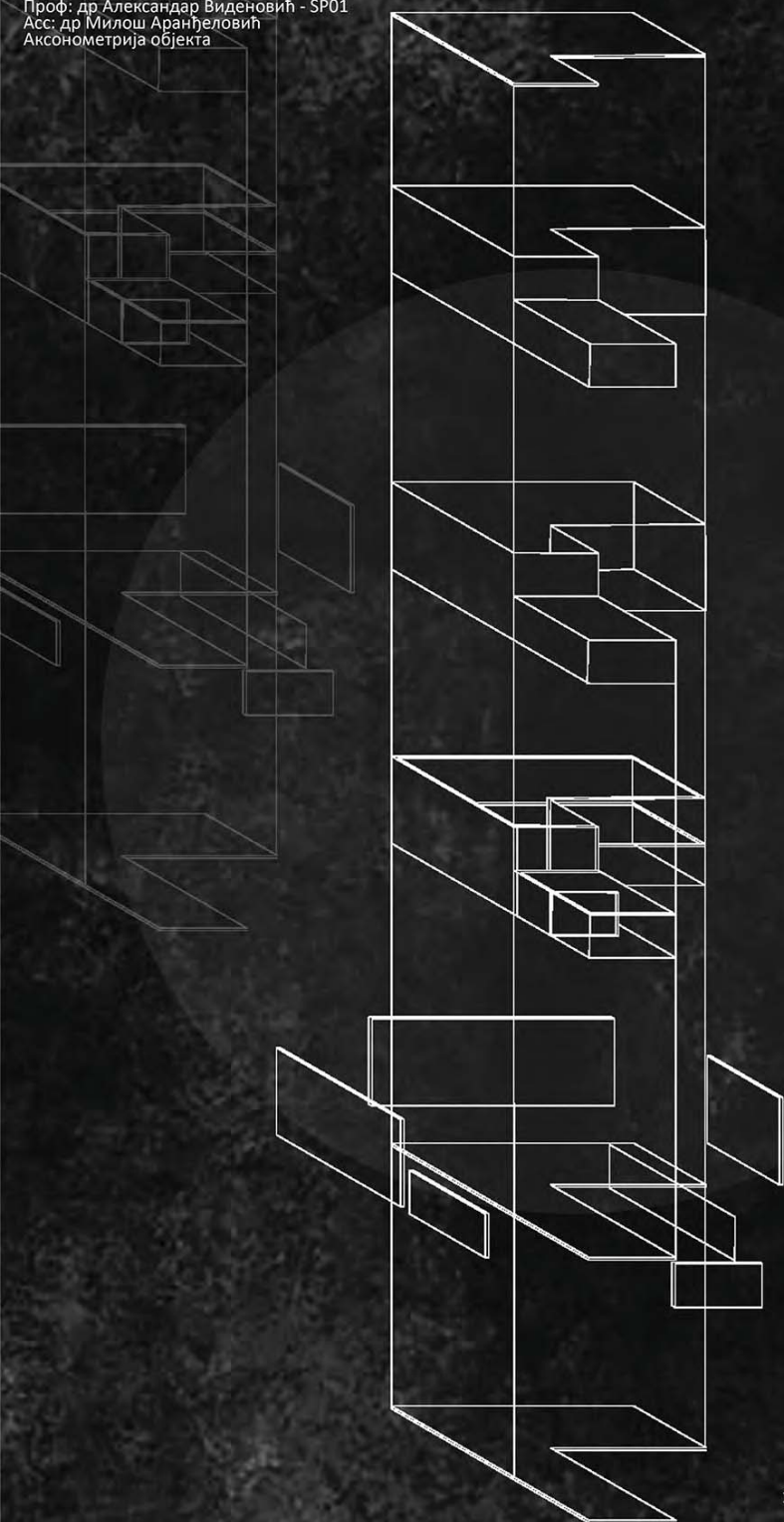

1

Студент: Кристина Живановић 11181/2019
 Сала: 219
 Проф: др Александар Виденовић - SP01
 Асс: др Милош Аранђеловић
 Пресек 1 - 1 Р: 1:100

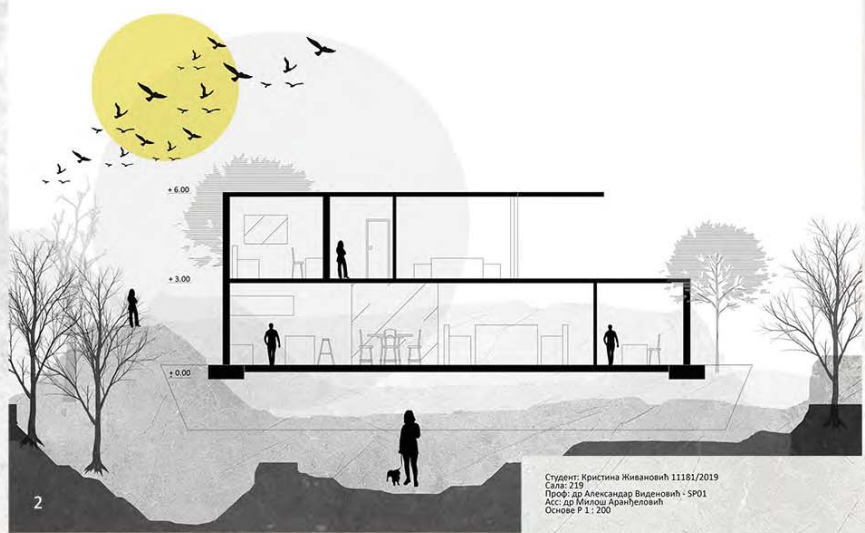

Студент: Кристина Живановић 11181/2019
 Сала: 219
 Проф: др Александар Виденовић - SP01
 Асс: др Милош Аранђеловић
 Основе Р: 1:200

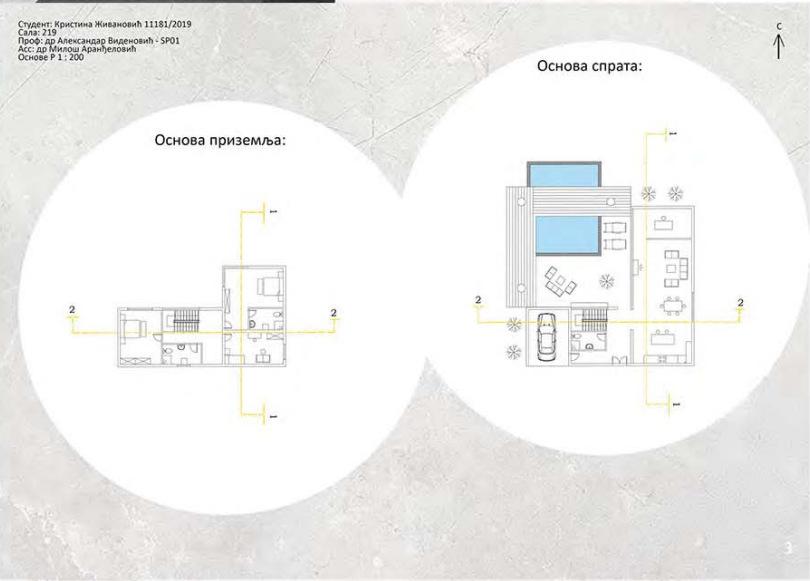

Студент: Кристина Живановић 11181/2019
 Сала: 219
 Проф: др Александар Виденовић - SP01
 Асс: др Милош Аранђеловић
 Пресек 2 - 2 Р: 1:100



4

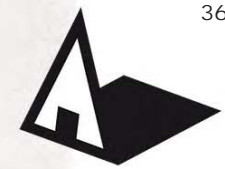

Универзитет у Београду
 Архитектонски факултет
 ОСНОВНЕ АКАДЕМСКЕ СТУДИЈЕ
 АРХИТЕКТУРЕ
 школска година 2020/2021
 СТУДИЈСКА ЦЕЛИНА 01а

**Традиција и
 транзиција**

наставник:
 др Александар Виденовић,
 професор
 др Милош Аранђеловић,
 асистент

Кључне речи:
 повезаност
 рефлексивност
 функционалност

1. аксонометрија
 2. пресек 1 - 1
 3. основе
 4. пресек 2 - 2

**Кристина Живановић,
 11181/2019**

ПРОЈЕКАТ 01а



Универзитет у Београду
Архитектонски факултет

ОСНОВНЕ АКАДАМСКЕ СТУДИЈЕ
АРХИТЕКТУРА

школска година 2020/2021

СТУДИЈСКА ЦЕЛИНА 0001a



урбанистичко решење пројекта насеља

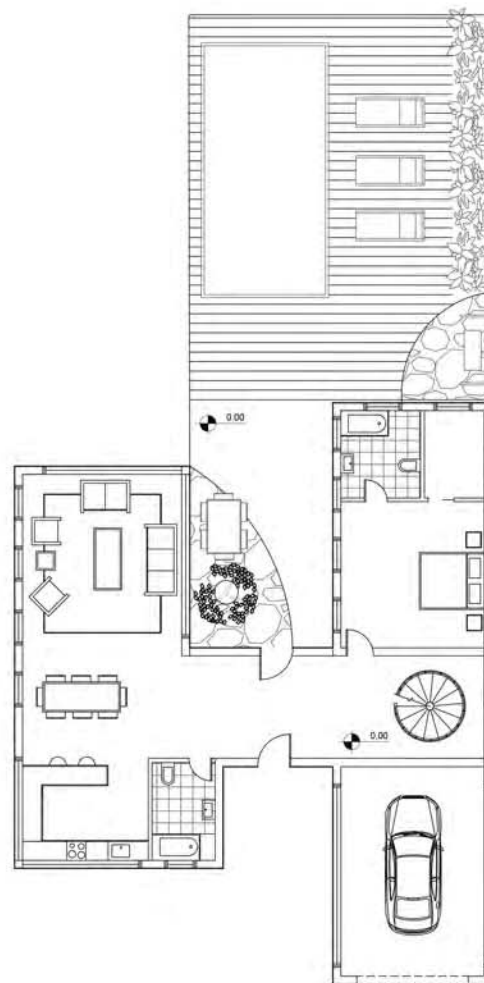

основа приземља

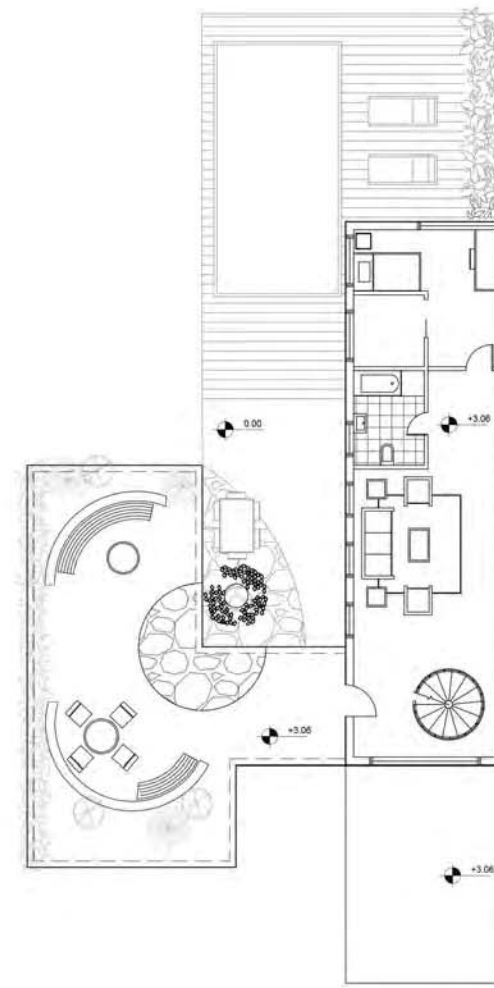

основа спрата

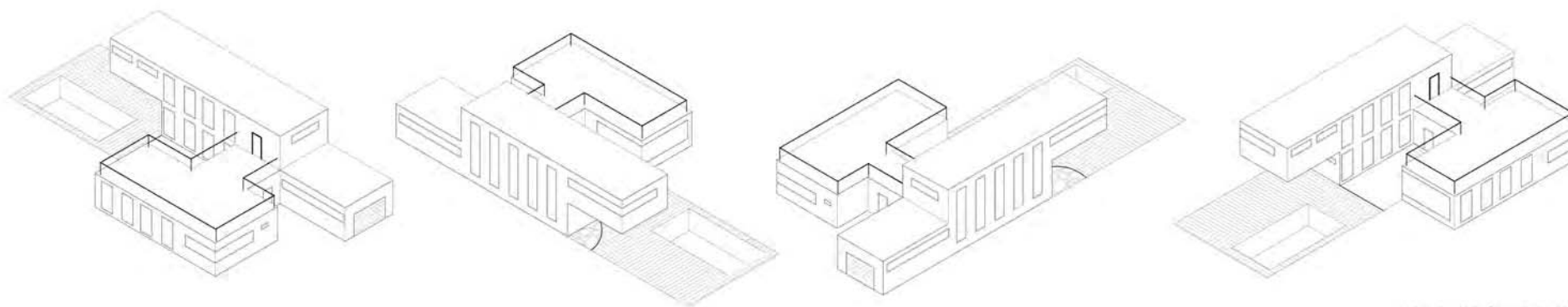

аксонометријски прикази

ТРАДИЦИЈА ТРАНЗИЦИЈЕ

наставник:

др АЛЕКСАНДАР ВИДЕНОВИЋ,
ванредни професор

др МИЛОШ АРАНЂЕЛОВИЋ,
сарадник у настави

МАРИЈА БОЛИЋ

ПРОЈЕКАТ 0001a



Универзитет у Београду
Архитектонски факултет

Студио 01а-Породично становање

Школска година 2020/2021

СТУДИЈСКА ЦЕЛИНА 0001а

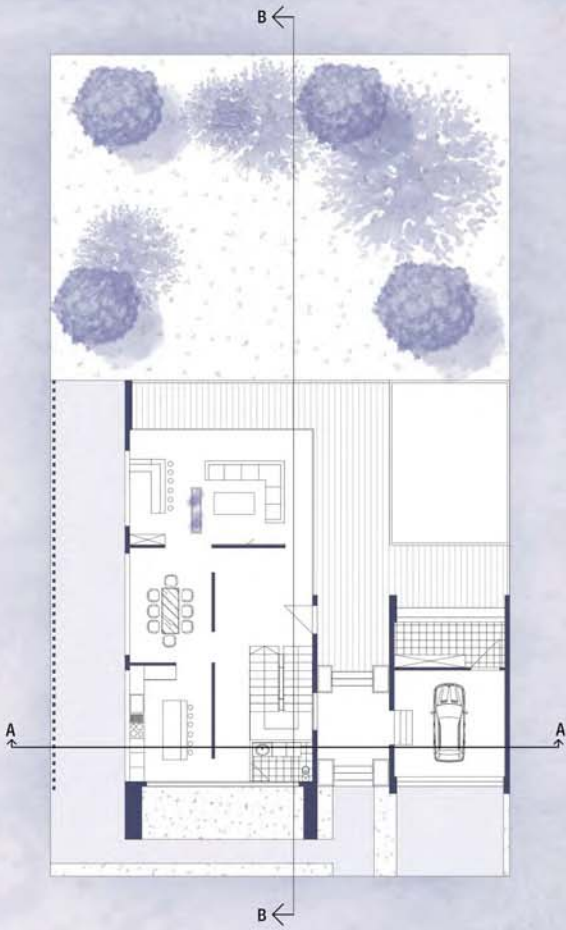

Основа приземља Р=1:200

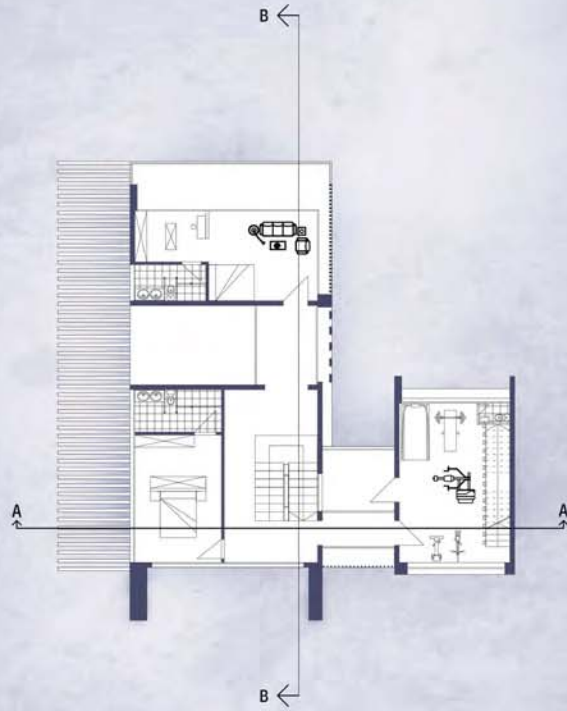

Основа I спрата Р=1:200

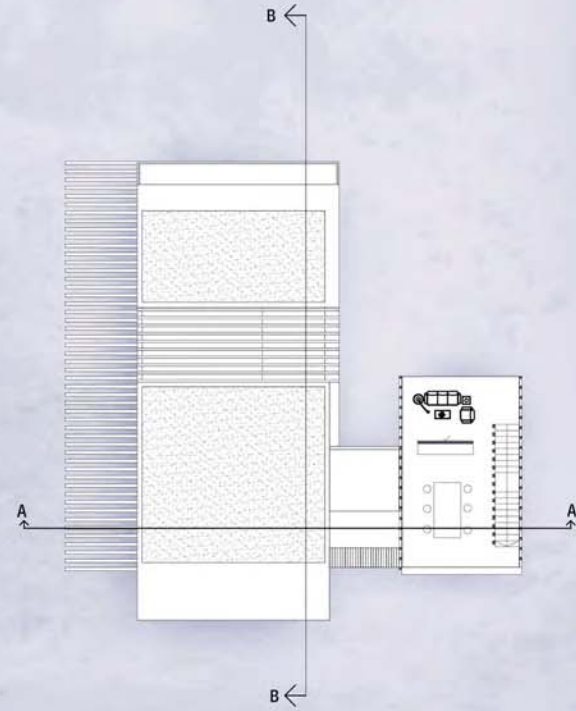

Основа II спрата Р=1:200

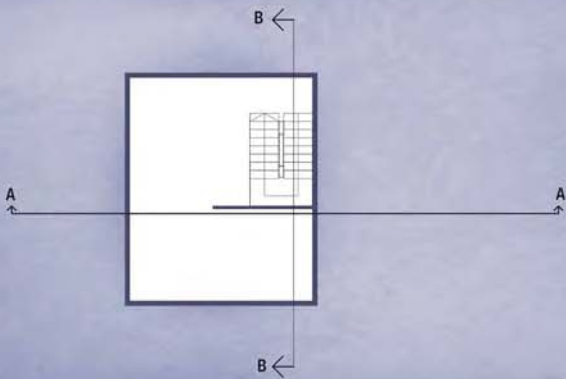

Основа подрума Р=1:200

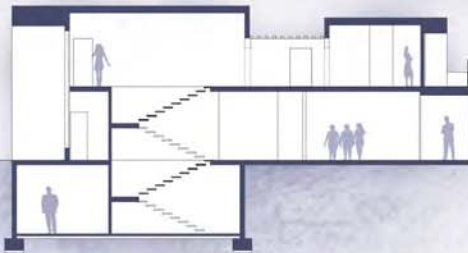

Пресек Б-Б Р=1:200

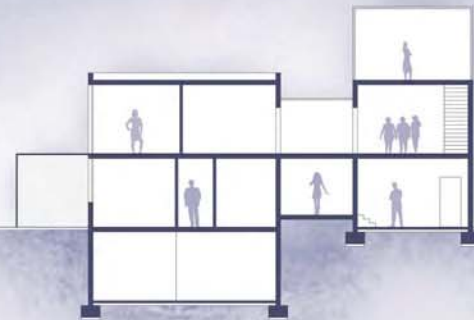

Пресек А-А Р=1:200

ТРАДИЦИЈА ТРАНЗИЦИЈА

Наставник:

др. АЛЕКСАНДАР ВИДЕНОВИЋ,
ванредни професор

др. Милош Аранђеловић,
н. сарадник

АЛЕКСАНДРА МИТРОВИЋ

ПРОЈЕКАТ 0001а

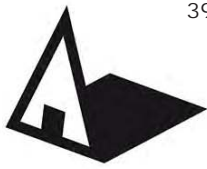

Универзитет у Београду
Архитектонски факултет

Студио 01а - Породично становање

школска година 2020/2021
СТУДИЈСКА ЦЕЛИНА 0001а

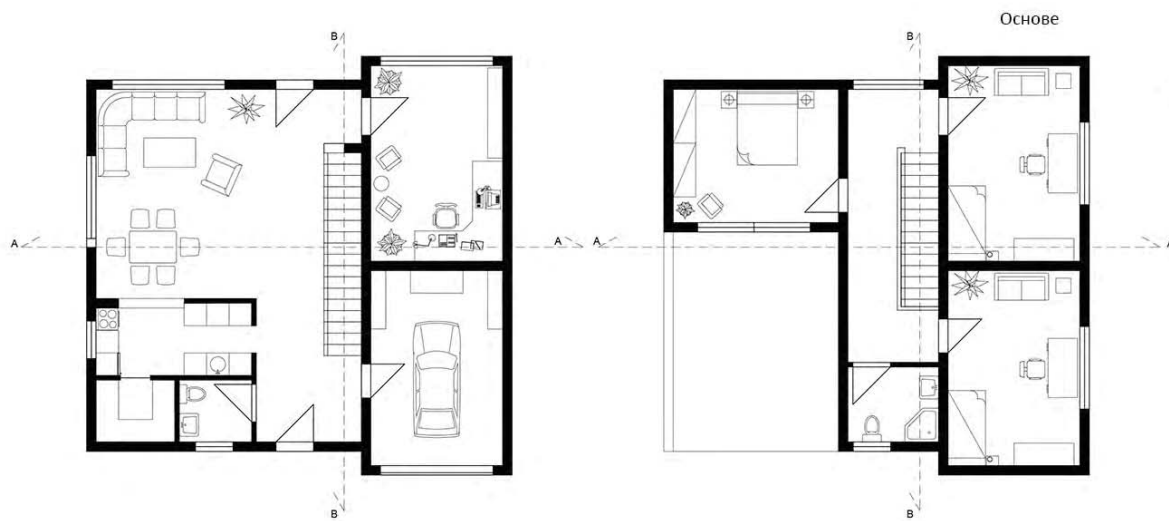

Основе

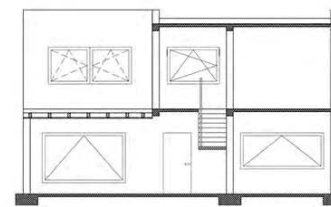

Пресеци

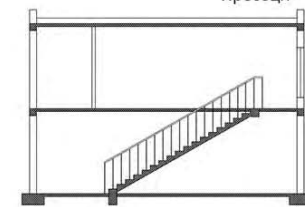

Аксонometriја

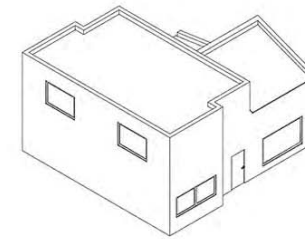
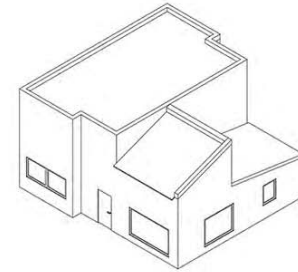
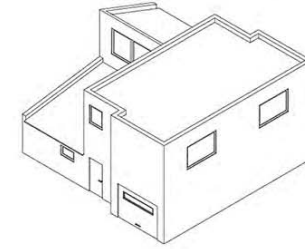
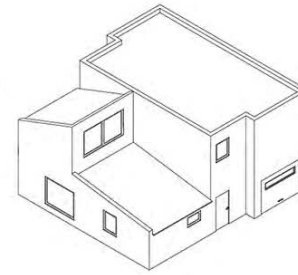

3D модел



Ситуација



Традиција, транзиција

наставник:

др Александар Виденовић,
ванредни професор

др Милош Аранђеловић,
сарадник у настави

АЛЕКСАНДАР
УГРЕНОВИЋ

ПРОЈЕКАТ 0001а

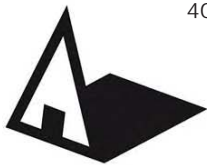

Универзитет у Београду
Архитектонски факултет
Студио 01а - Породично становање
школска година 2020/2021
СТУДИЈСКА ЦЕЛИНА 01А

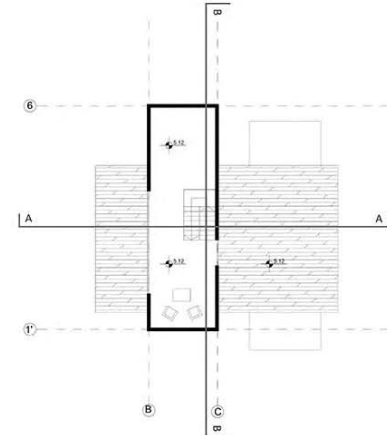
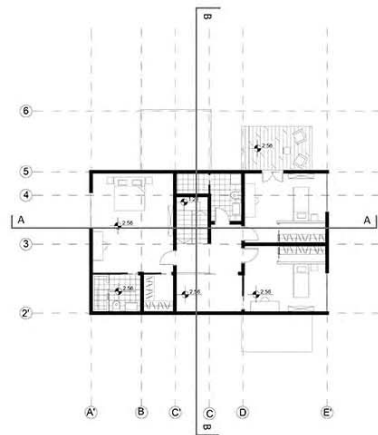
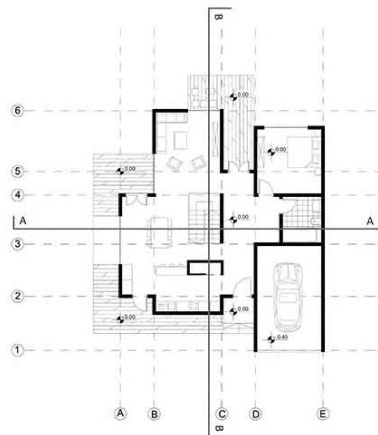
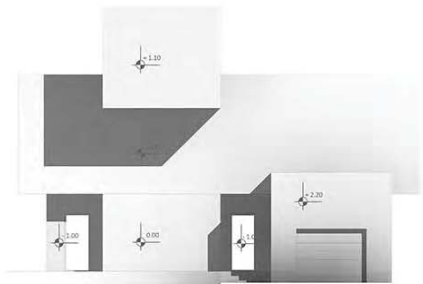

ОСНОВА ПРИЗЕМЉА, СПРАТА И ГАЛЕРИЈЕ

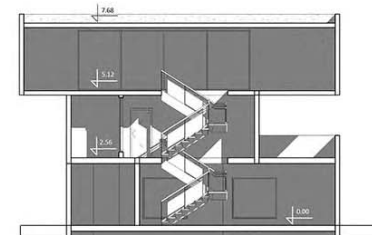
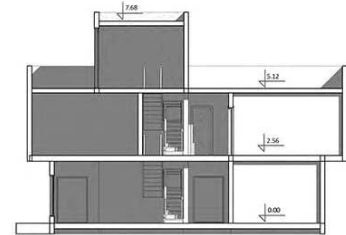
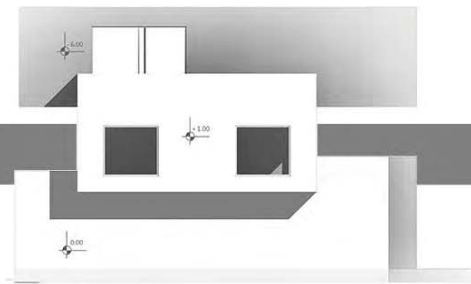

ПРЕСЕК А-А И ПРЕСЕК Б-Б



ПРЕДЊИ, ЗАДЊИ И ДВА БОЧНА ИЗГЛЕДА

ЗД ПРИКАЗ

ТРАДИЦИЈА - ТРАНЗИЦИЈА

наставник:

проф. др. Александар Виденовић
ас. др. Милош Аранђеловић

Хелена Спасеновић
2019/11124

ПРОЈЕКАТ 01А

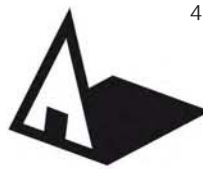

Универзитет у Београду
Архитектонски факултет

Основне академске студије
архитектуре

школска година 2020/2021

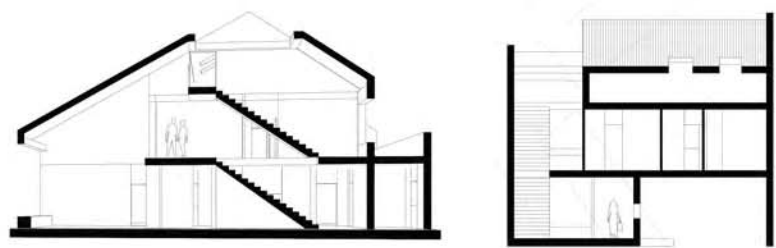
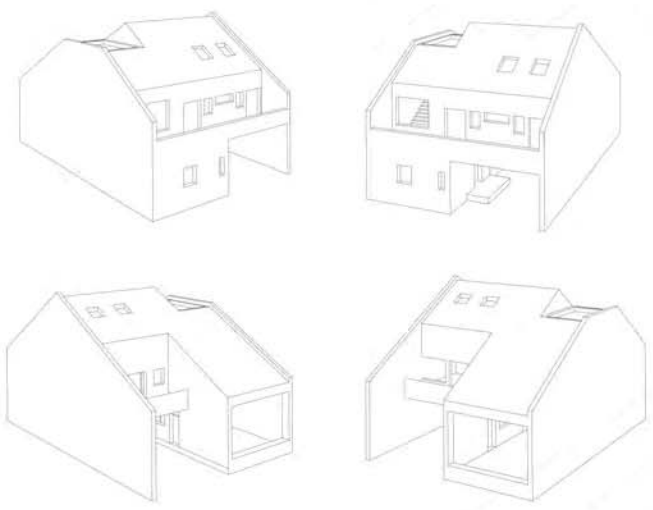
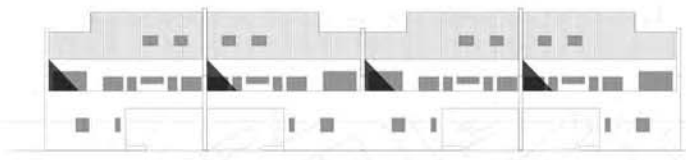
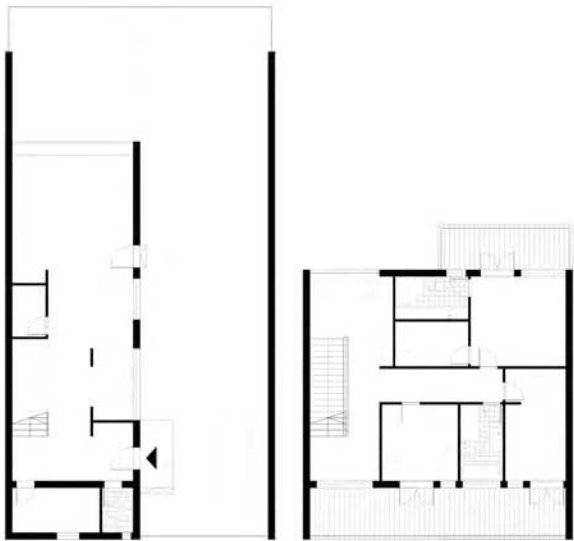

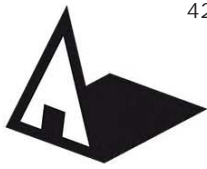

Универзитет у Београду
Архитектонски факултет

ОСНОВНЕ АКАДЕМСКЕ СТУДИЈЕ
АРХИТЕКТУРЕ (ОАСА)

школска година 2020/2021

СТУДИЈСКА ЦЕЛИНА СТУДИО 01А



ИЗГЛЕД 3

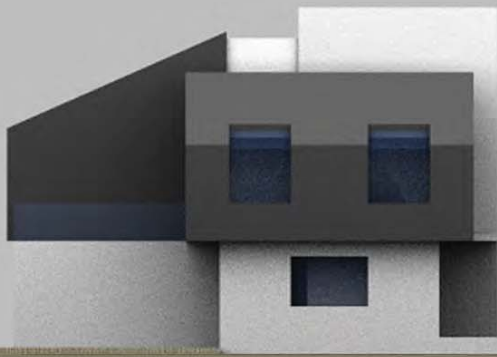

ИЗГЛЕД 4

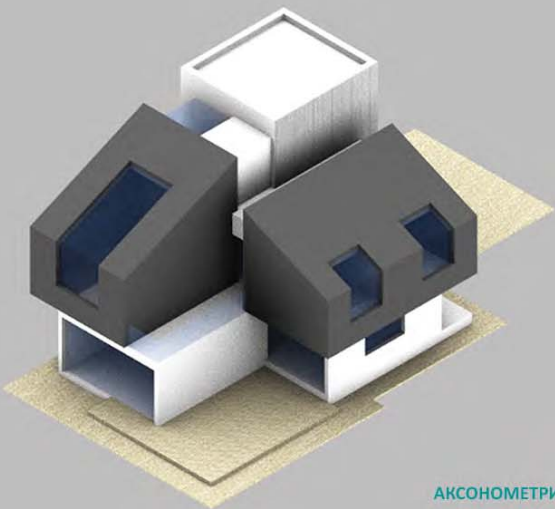

АКСОНОМЕТРИЈА

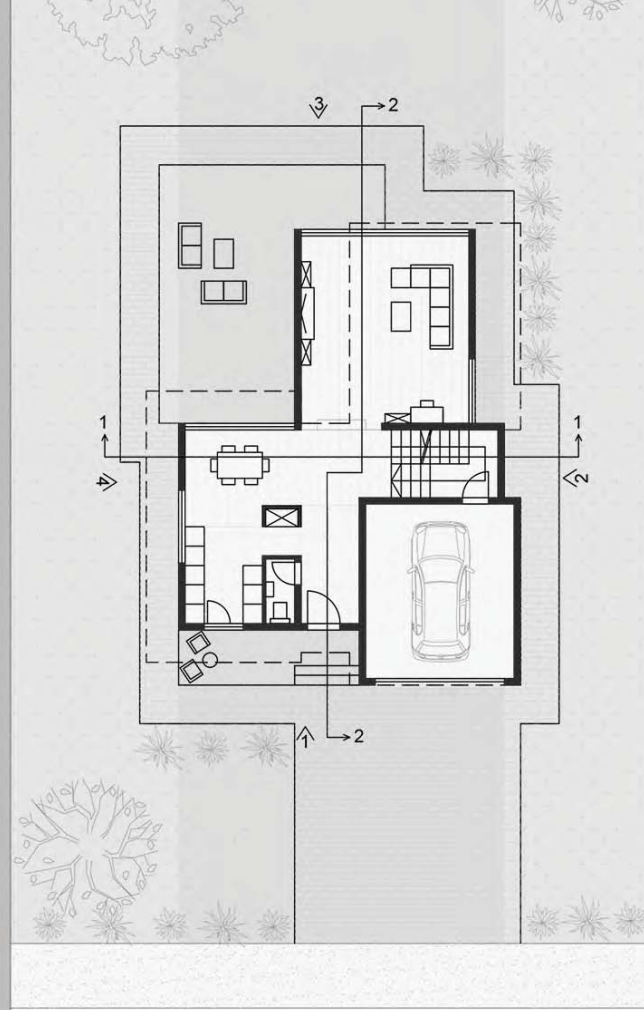

УРБАНИСТИЧКИ ПЛАН

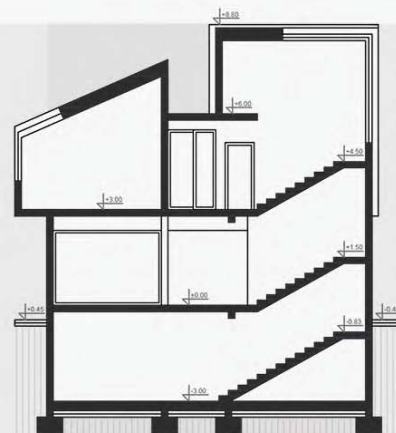

ПРЕСЕК 1-1



ПРЕСЕК 2-2

ТРАНЗИЦИЈА-ТРАДИЦИЈА

наставник:

др/мр/арх.
АЛЕКСАНДАР ВИДЕНОВИЋ,
доцент

др/арх.
МИЛОШ АРАНЂЕЛОВИЋ,
асистент

ВЕЉКО РАФАИЛОВИЋ

ПРОЈЕКАТ
СТУДИО 01А

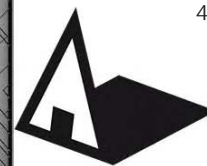

Универзитет у Београду
Архитектонски факултет

ОСНОВНЕ АКАДЕМСКЕ СТУДИЈЕ
АРХИТЕКТУРЕ

школска година 2020/2021

СТУДИЈСКА ЦЕЛИНА студио01а
23060

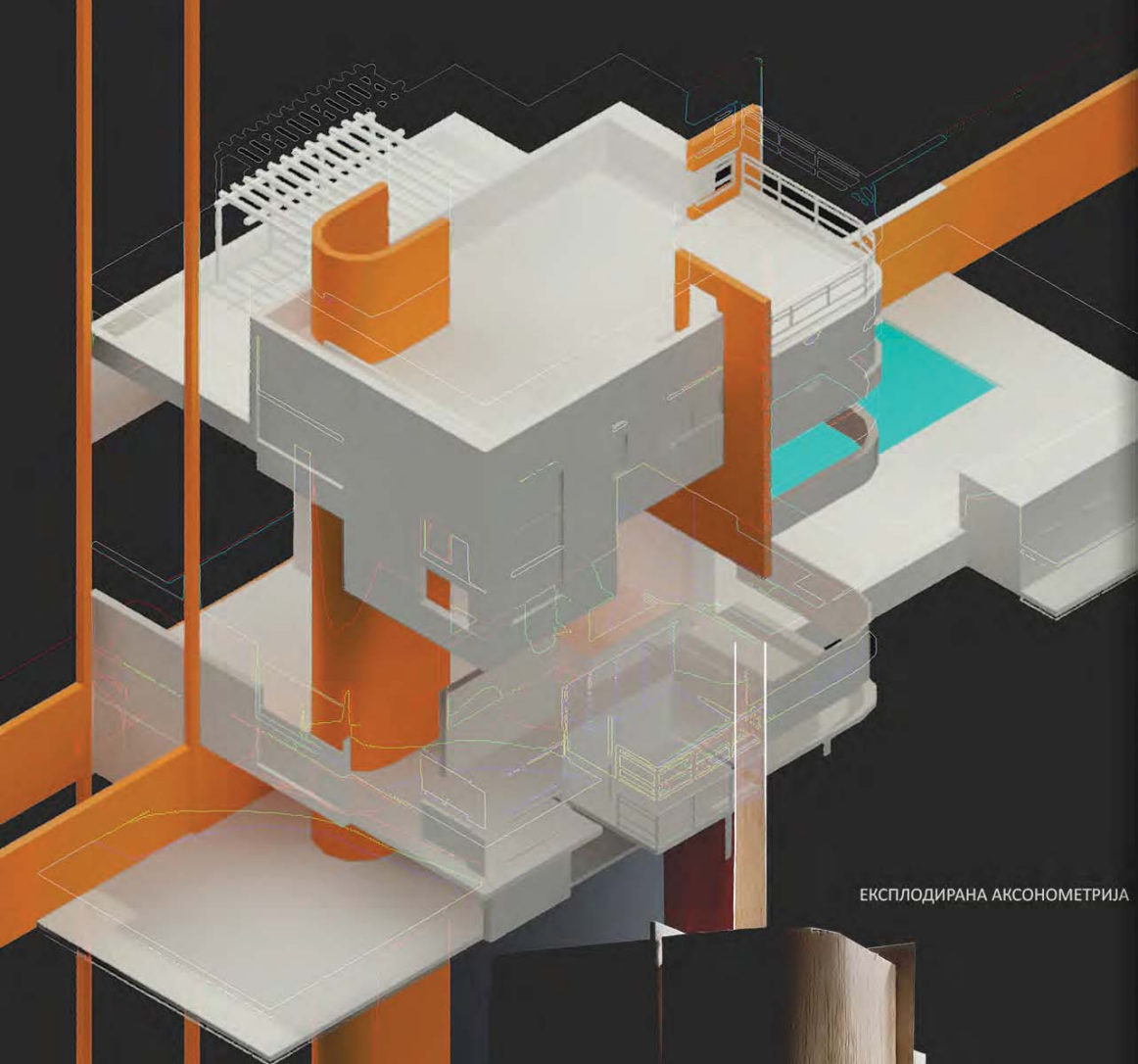

ЕКСПЛОДИРАНА АКСОНОМЕТРИЈА



СИТУАЦИОНО РЕШЕЊЕ



ДЕКОМПОНОВАНА МАКЕТА ЈЕДИНИЦЕ



ОСНОВА ПРИЗЕМЉА ЈЕДИНИЦЕ

ТЕМА СТУДИЈА
ТРАНЗИЦИЈА - ТРАДИЦИЈА

наставник:

др АЛЕКСАНДАР ВИДЕНОВИЋ

др МИЛОШ АРАНЂЕЛОВИЋ

ТАМАРА МЛАДЕНОВИЋ

ПРОЈЕКАТ студио01а



Универзитет у Београду
Архитектонски факултет

Основне академске студије
архитектуре

школска година 2020/2021

СТУДИЈСКА ЦЕЛИНА
Студио 01а породично становање

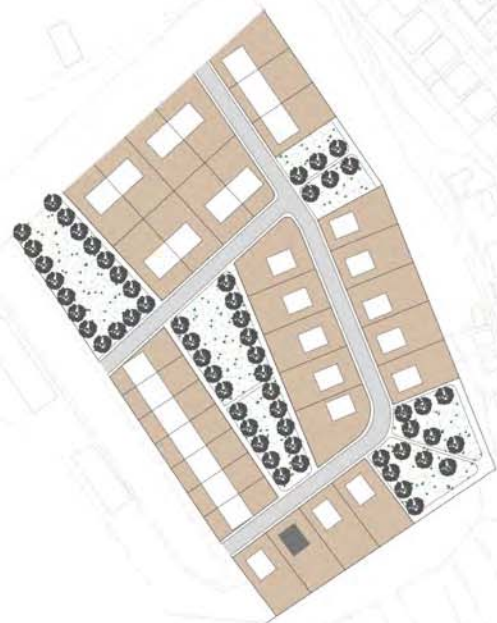

Ситуација

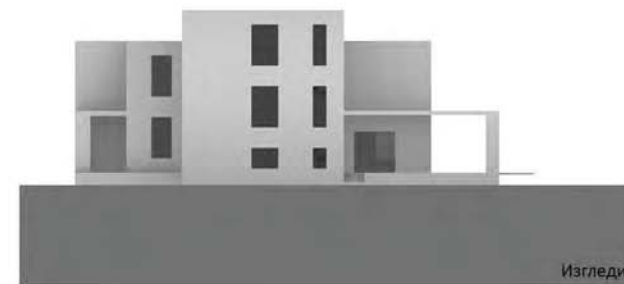
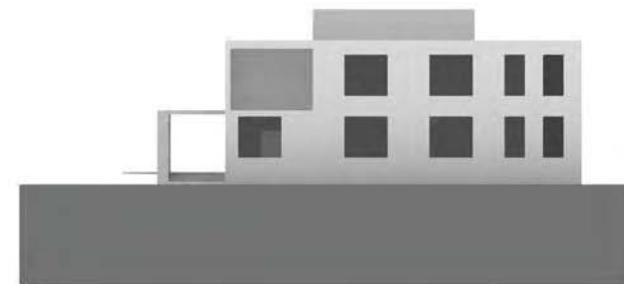
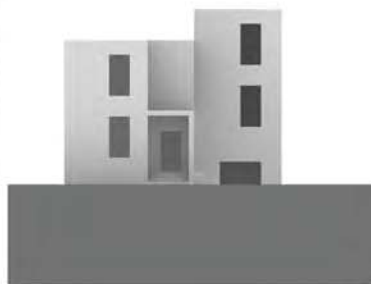

Изгледи

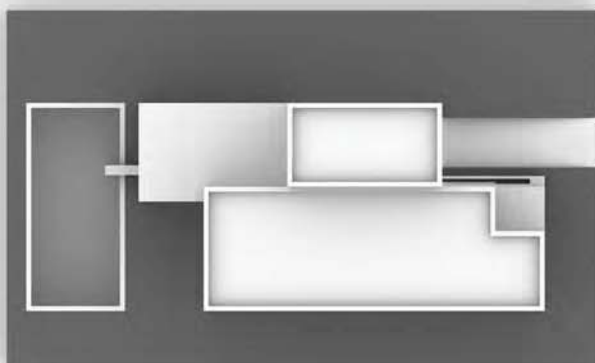

Кровна ситуација



Аксонometriја

ТЕМА СТУДИЈА
Традиција, транзиција

наставник:

др. Александар Виденовић
в. професор

Милош Аранђеловић
асистент

Марко Жегарац
11225/2018

ПРОЈЕКАТ 0001а



Универзитет у Београду
Архитектонски факултет

Основне академске студије
Архитектура

школска година 2020/2021

СТУДИО 01а

ПОРОДИЧНО СТАНОВАЊЕ



СИТУАЦИЈА



ИЗГЛЕД ГРУПАЦИЈЕ

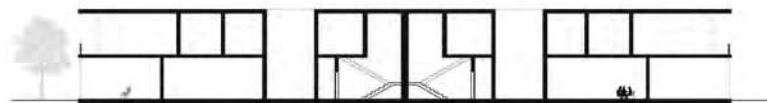

ПРЕСЕЦИ ГРУПАЦИЈЕ

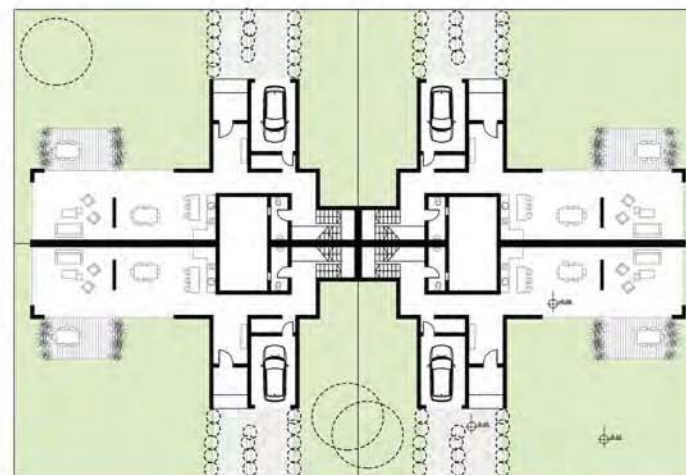

ОСНОВА ГРУПАЦИЈЕ

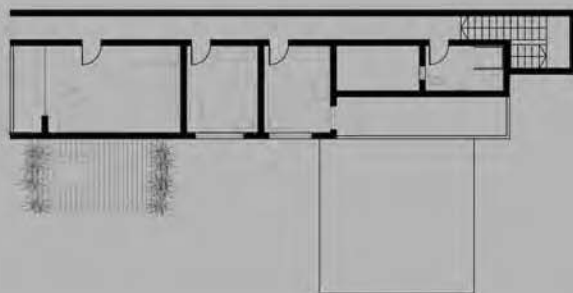

ОСНОВА СПРАТА

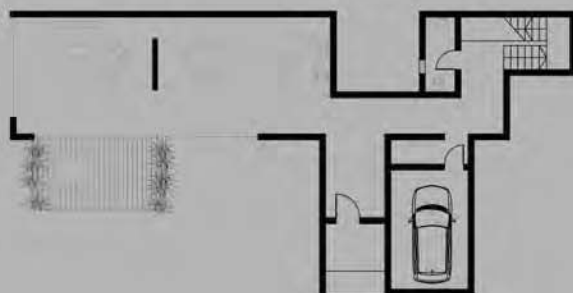

ОСНОВА ПРИЗЕМЉА

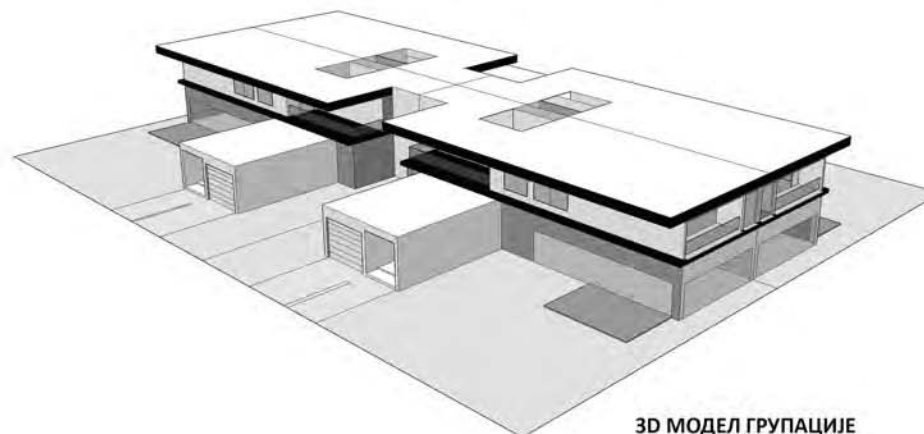

3D МОДЕЛ ГРУПАЦИЈЕ

СТАНОВАЊЕ
ТРАНЗИЦИЈА-ТРАДИЦИЈА

наставник:

др АЛЕКСАНДАР ВИДЕНОВИЋ,
в. проф.

др МИЛОШ АРАНЂЕЛОВИЋ,
н.сар.

ДАНИЈЕЛА РОШУ

ПРОЈЕКАТ 0001а

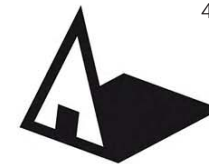

Универзитет у Београду
Архитектонски факултет

Студио 01а породично
становање
школска година 20 20_21
СТУДИЈСКА ЦЕЛИНА 000кх

3D MODEL



SITUACIJA R=1:1000

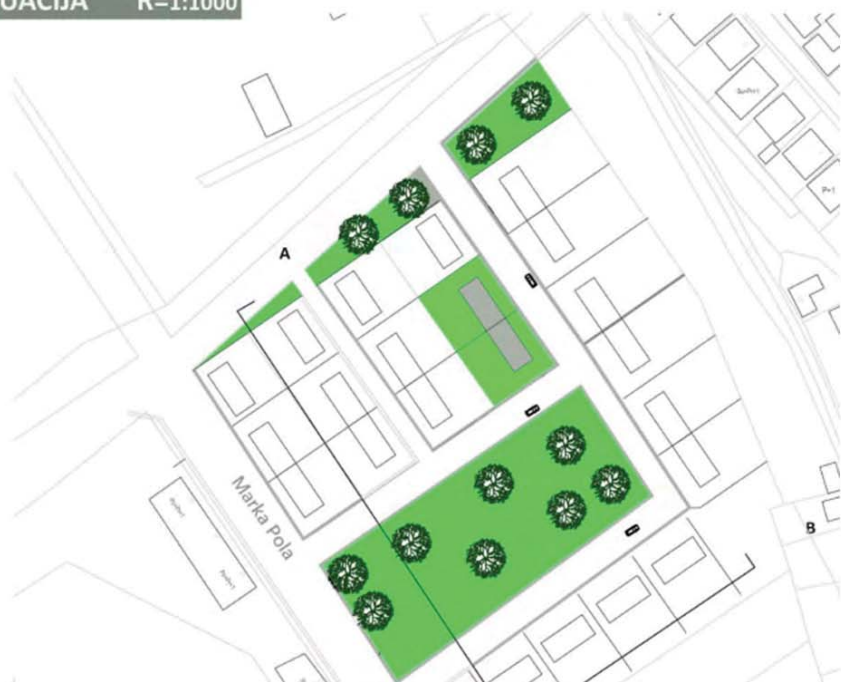

FOTOGRAFIJE MAKETA



ТЕМА СТУДИЈА

ТРАДИЦИЈА
ТРАНЗИЦИЈА

наставник:

др. АЛЕКСАНДАР ВИДЕНОВИЋ
в.професор.

МИЛОШ АРАНЂЕЛОВИЋ
н. сарадник

миљан станковић

ПРОЈЕКАТ 0001а



Универзитет у Београду
Архитектонски факултет

ОСНОВНЕ АКАДЕМСКЕ СТУДИЈЕ
АРХИТЕКТУРЕ

школска година 2020/2021

СТУДИЈСКА ЦЕЛИНА СТУДИО 01а

СТУДИО 01а ПОРОДИЧНО СТАНОВАЊЕ
Професор др Александар Виденовић
Асистент др Милош Аранђеловић
Сала 219
Студент: Тијана Шмигић 2019_11081

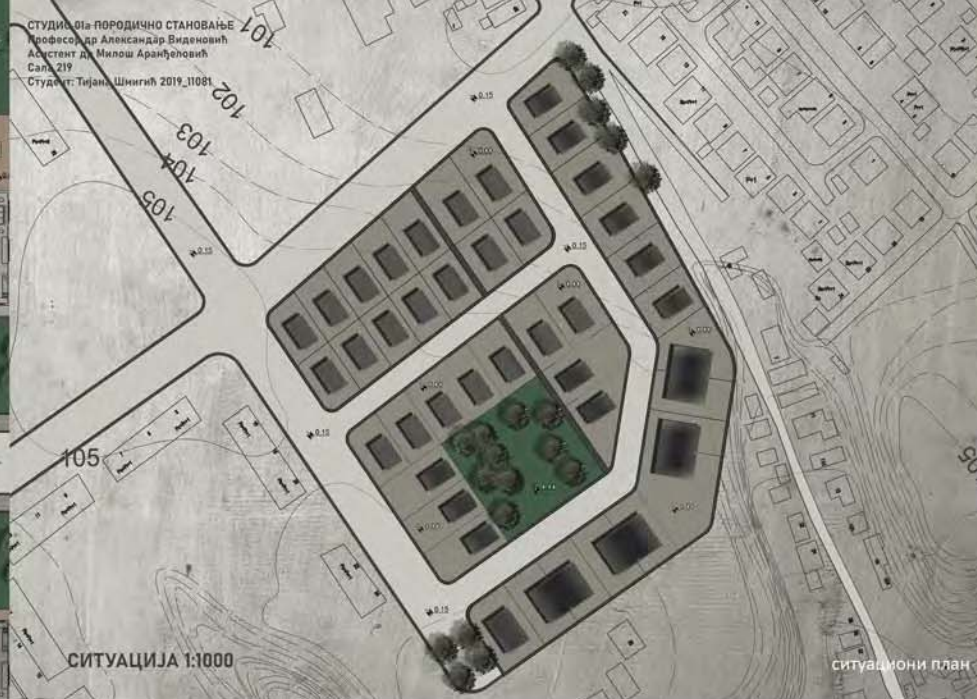

ПАРТЕРНО РЕШЕЊЕ 1:500

партерно решење

СИТУАЦИЈА 1:1000

СИТУАЦИОНИ ПЛАН

АРХИТЕКТОНСКИ ФАКУЛТЕТ БЕОГРАД
јесењем семестар 2020/2021

СТУДИО 01а ПОРОДИЧНО СТАНОВАЊЕ
Руководилац: др Александар Виденовић
Асистент: др Милош Аранђеловић
Сала 219
Студент: Тијана Шмигић 2019_11081

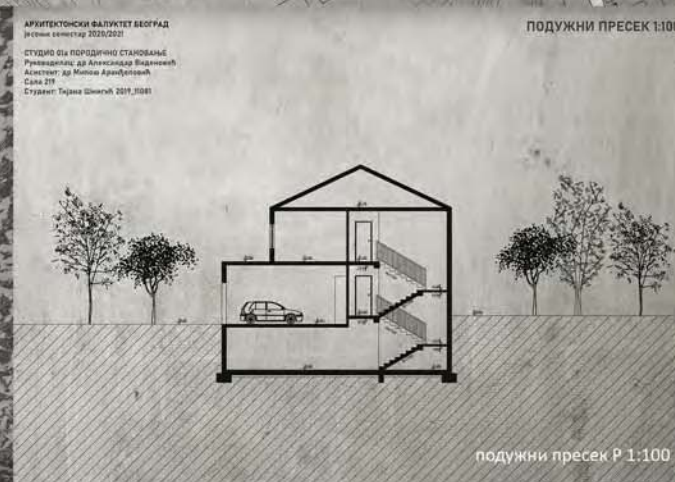
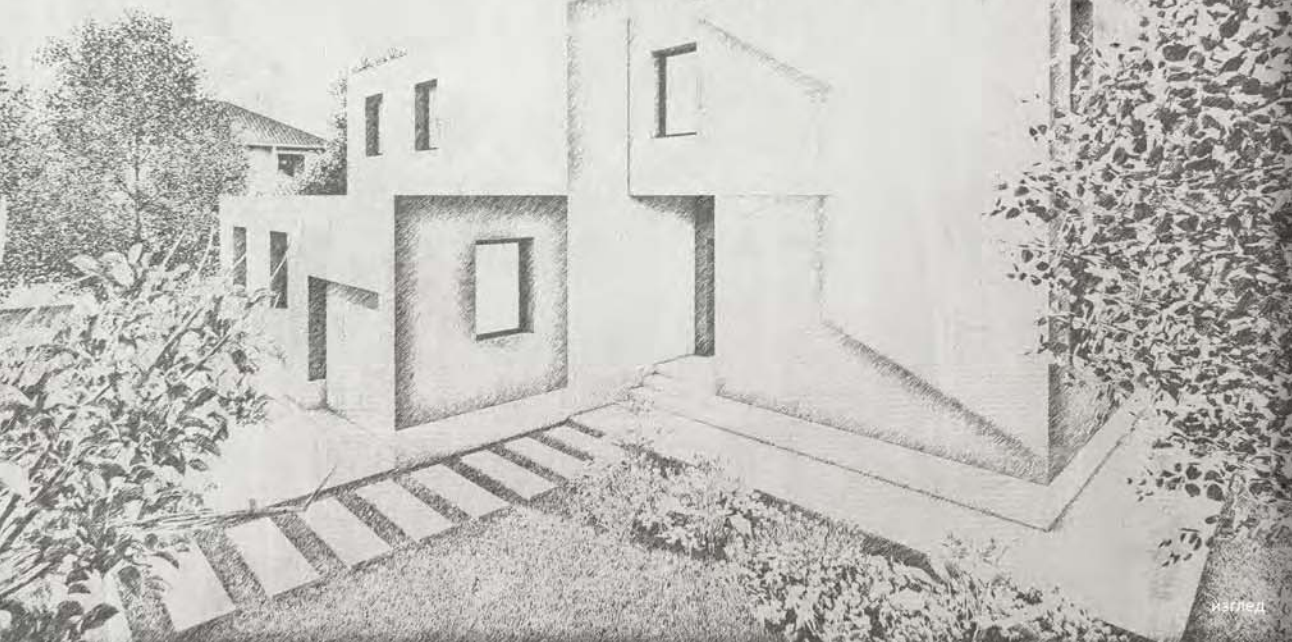

ПОДУЖНИ ПРЕСЕК 1:100

подушни пресек Р 1:100

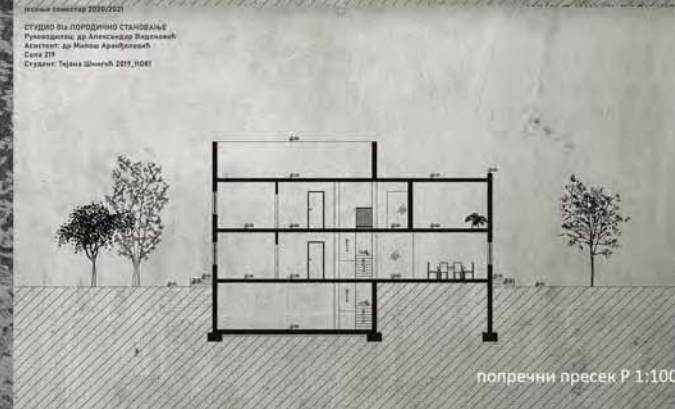

ПОПРЕЧНИ ПРЕСЕК Р 1:100

ТРАДИЦИЈА- ТРАНЗИЦИЈА

наставник:

ванредни професор
др Александар Виденовић
др Милош Аранђеловић
асистент

ТИЈАНА ШМИГИЋ

ПРОЈЕКАТ Студио 01а



Универзитет у Београду
Архитектонски факултет

ЗД модел

Основне академске студије
Архитектуре
Школска година 2020/2021
СТУДИЈСКА ЦЕЛИНА 0001а

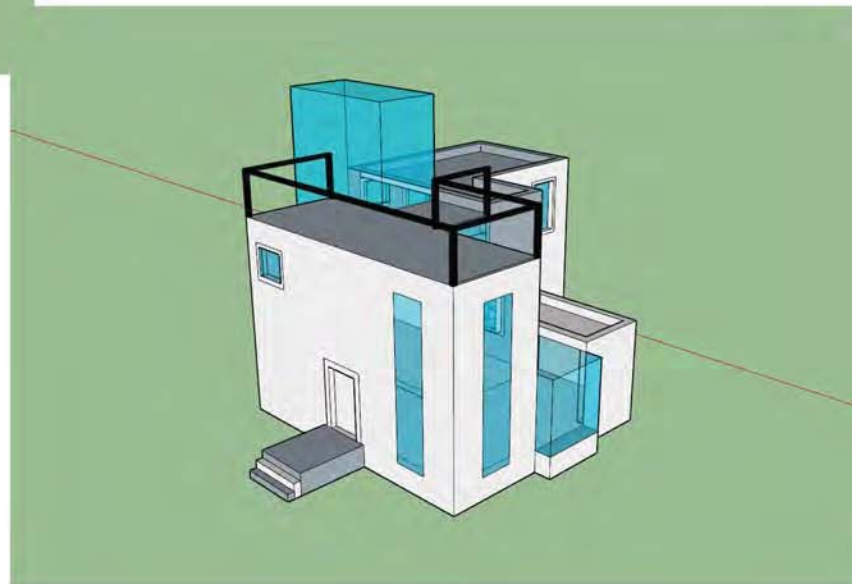
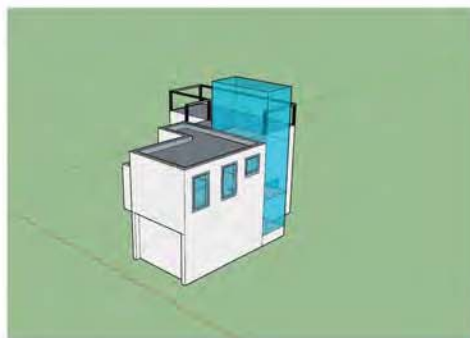
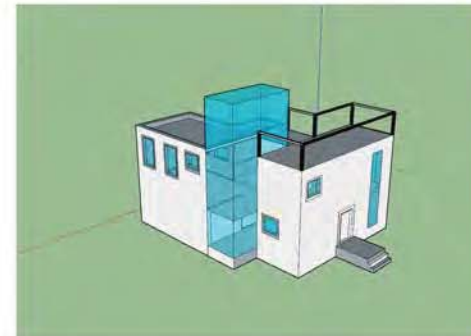
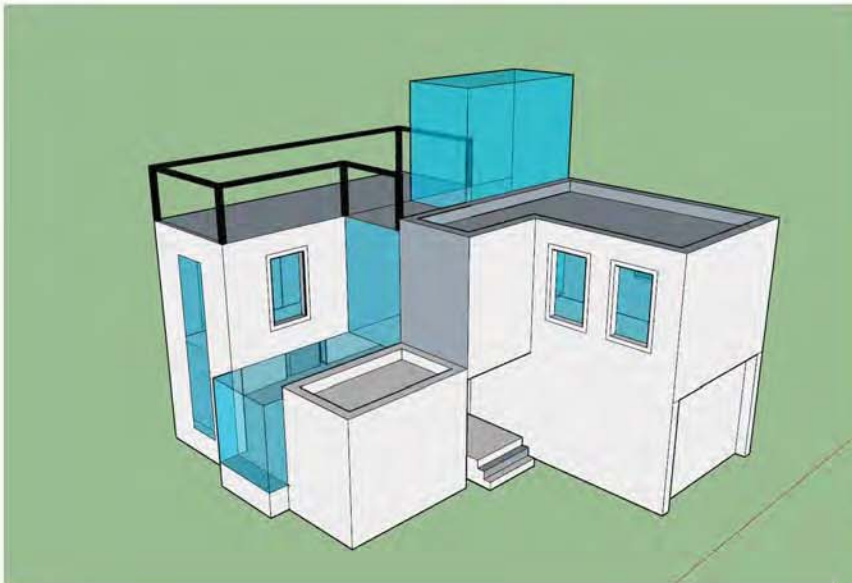

Традиција, транзиција+

наставник:

др. АЛЕКСАНДАР
ВИДЕНОВИЋ,
наставничко звање,
др/мр/арх. МИЛОШ
АРАНЂЕЛОВИЋ,
асистент

ТЕОДОРА ЖИВКОВИЋ

ПРОЈЕКАТ 0001а

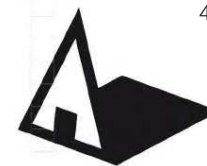

Универзитет у Београду
Архитектонски факултет

Основне академске
студије архитектуре
школска година 2020/2021
СТУДИЈСКА ЦЕЛИНА 000xx

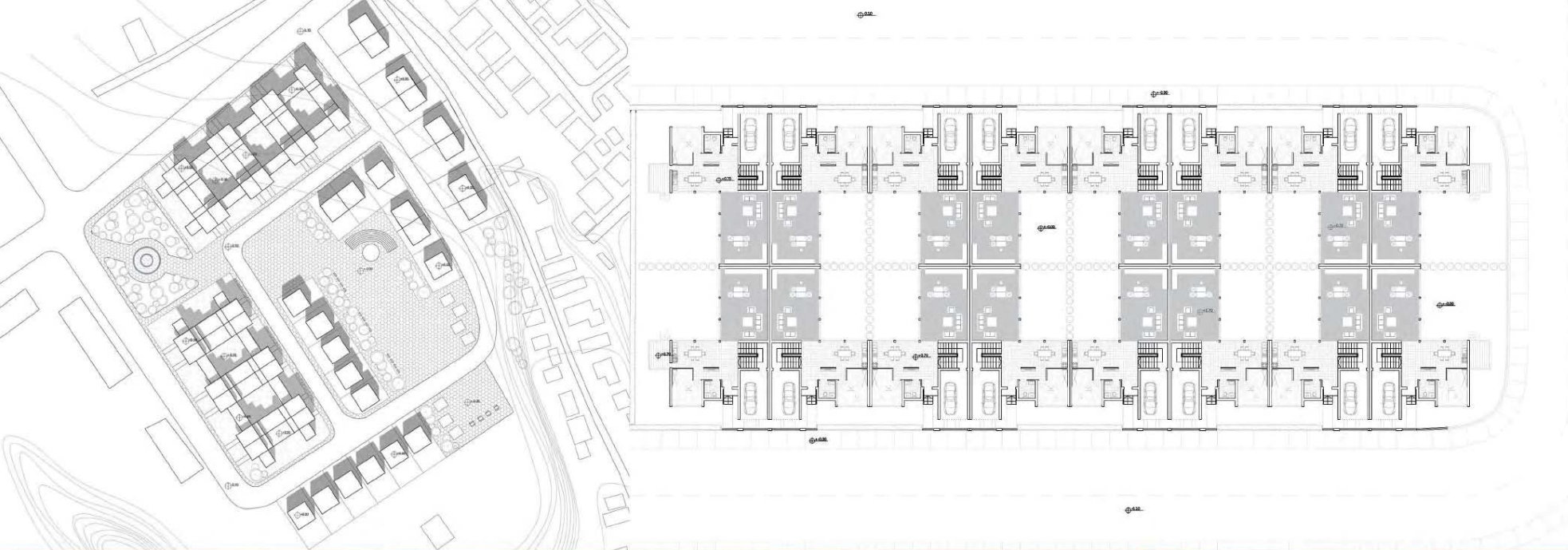

ТРАНЗИЦИЈА-ТРАДИЦИЈА

наставник:

др Александар Виденовић,

др Милош Аранђеловић,
асистент

АЛЕКСАНДРА
КУЈОВИЋ

ПРОЈЕКАТ 000xx



студијска целина: СТУДИО 01

СТУДИО ПРОЈЕКАТ С01а - ПОРОДИЧНО СТАНОВАЊЕ

DESIGN STUDIO S01a: FAMILY HOUSING

study unit: STUDIO 01

наставник: др Ана Никезић, ванредни професор
сарадник: арх. Анђела Карабашевић, истраживач сарадник

teacher: Ph.D. Ana Nikezić, Associate Professor
teaching associate: arch. Anđela Karabašević, Research Assistant

Тема курса тежишно је везана за "породично становање" и његове прелазне облике ка вишепородичним структурама. Основни циљ задатка односи се на архитектонско урбанистичко решење групације (или више групација) јединица намењених "породичном" становању (односно становању нижих густина), које припадају заједничкој парцели или низу појединачних парцела или типологији слободностојећих, двојних или другачије организованих групација породичних кућа на засебним, аутономним парцелама. На овом задатку бавићемо се истраживањем социо-културолошких, а потом и економских, технолошких и еколошких фактора који утичу на обликовање програма и простора једне стамбене заједнице и њене околине.

The course is mainly related to "family housing" and its transitional forms towards multi-family structures. The main goal refers to the architectural urban design of a group (or more groups) of units of family housing (i.e. housing of lower densities), which belong to a common plot or a series of individual plots or a typology of single, double or otherwise organized groups of family houses at separated parcels. Students will deal with the research of socio-cultural, and then economic, technological and environmental factors that influence the design of programs and spaces of a residential community and its surroundings.



„Градопад“ (фрагмент), Славенка Ковачевић-Томић



Универзитет у Београду
Архитектонски факултет

ОСНОВНЕ АКАДЕМСКЕ СТУДИЈЕ

школска година 2020/2021
СТУДИЈСКА ЦЕЛИНА СПО1А

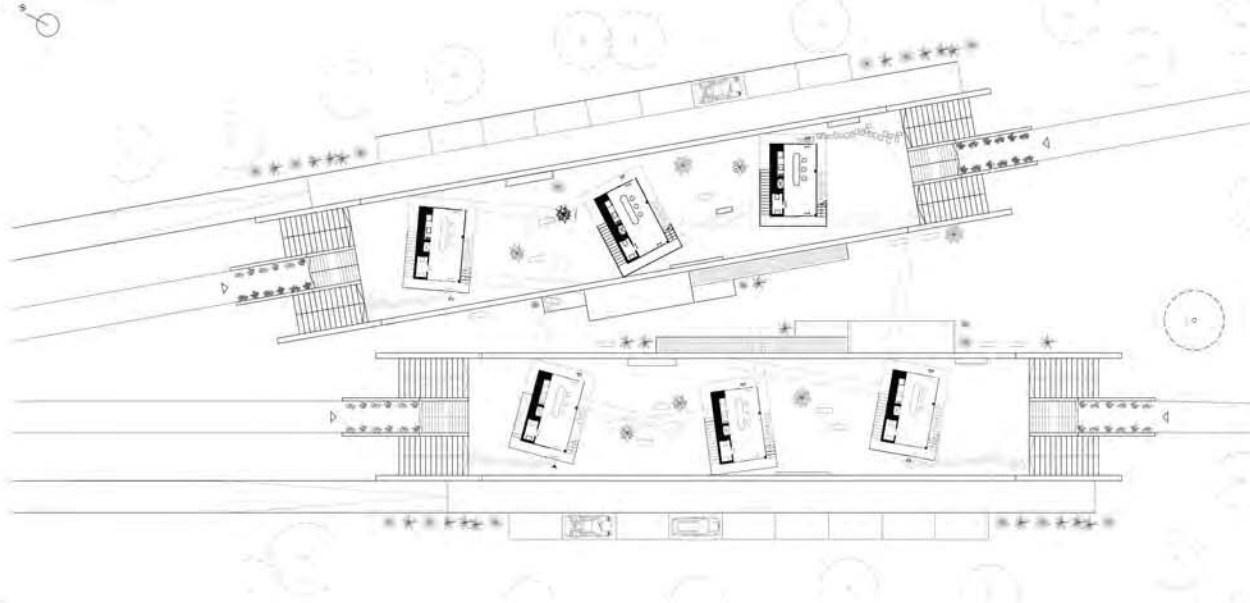

партер

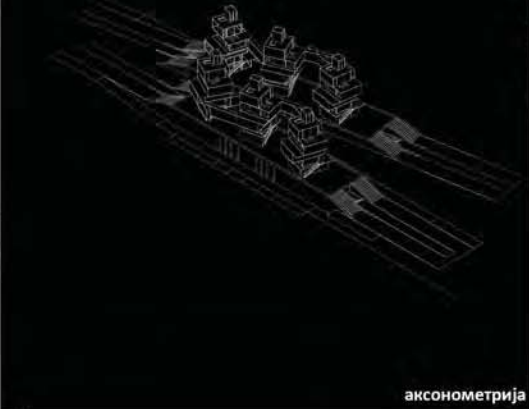

аксонометрија

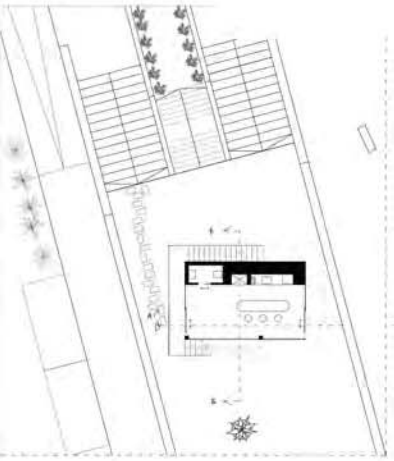

пресек AA

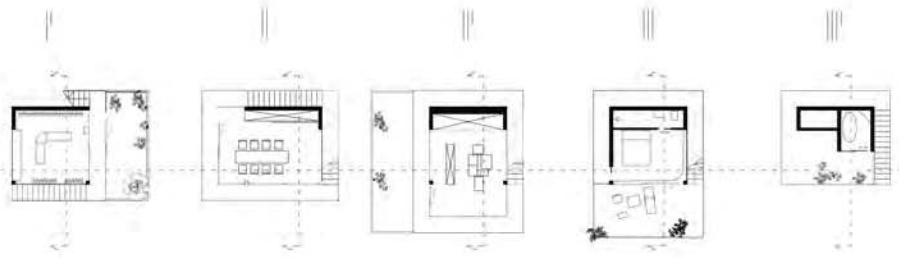

ОСНОВЕ

KONCEPT

Универзитет у Београду, Архитектонски факултет, Школска година 2020/2021, Студијска целина СПО1А.

Универзитет у Београду, Архитектонски факултет, Школска година 2020/2021, Студијска целина СПО1А.

Универзитет у Београду, Архитектонски факултет, Школска година 2020/2021, Студијска целина СПО1А.

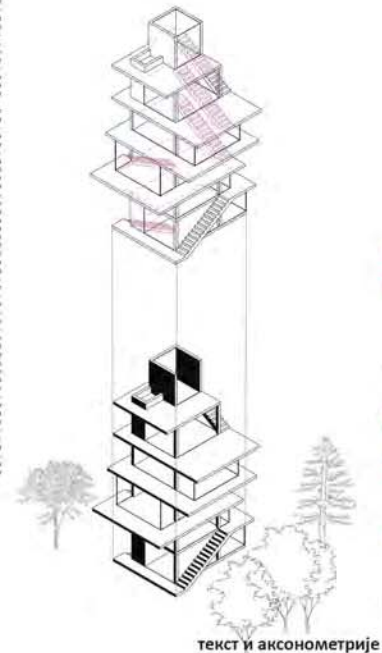

ПОРОДИЧНО
СТАНОВАЊЕ

НАСТАВНИК:

др АНА НИКЕЗИЋ,
ванредни професор
арх. АЊЕЛА КАРАБАШЕВИЋ,
асистент

МИЉАНА МАРИЋ

ПРОЈЕКАТ СПО1А

текст и аксонометрије

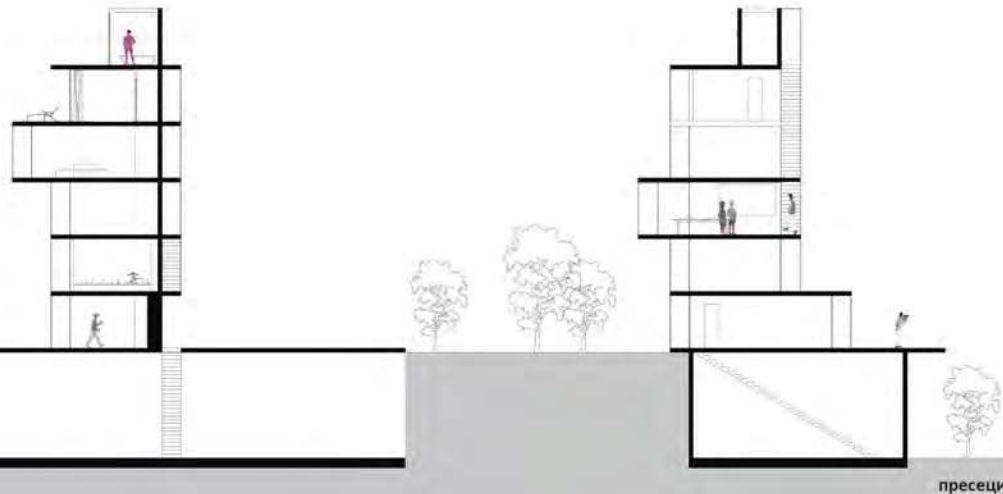

пресеци



Универзитет у Београду
Архитектонски факултет

ОСНОВНЕ АКАДЕМСКЕ СТУДИЈЕ

школска година 2020/2021
СТУДИЈСКА ЦЕЛИНА СП01А

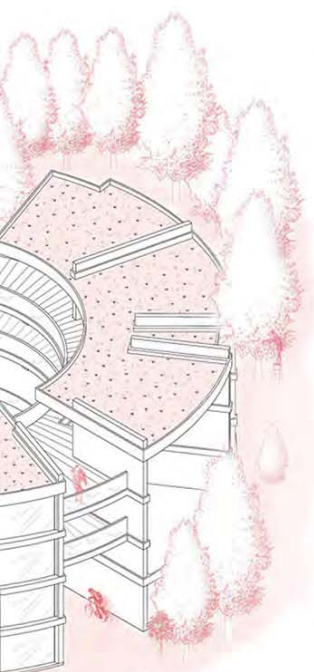

Аксонometriја

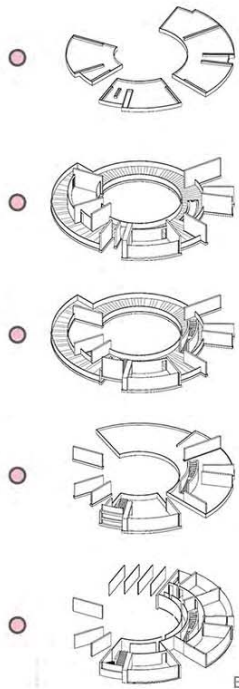

Експл. Аксонometriја

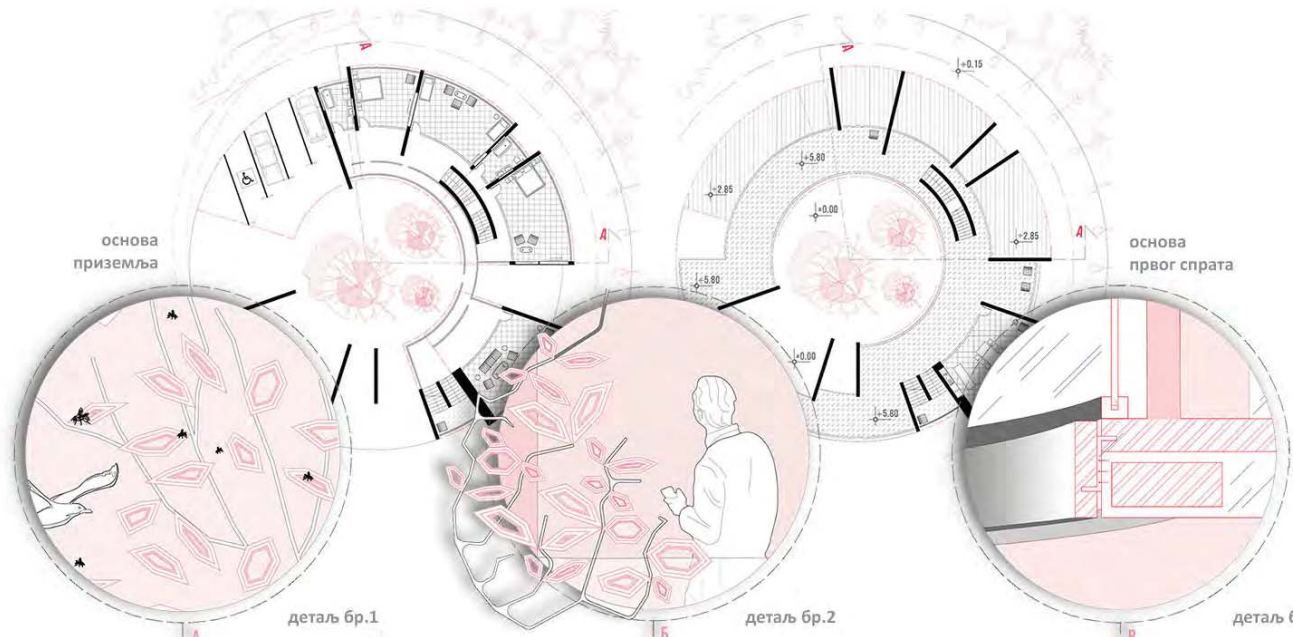

основа
приземља

основа
првог спрата

детал бр.1

детал бр.2

детал бр.3

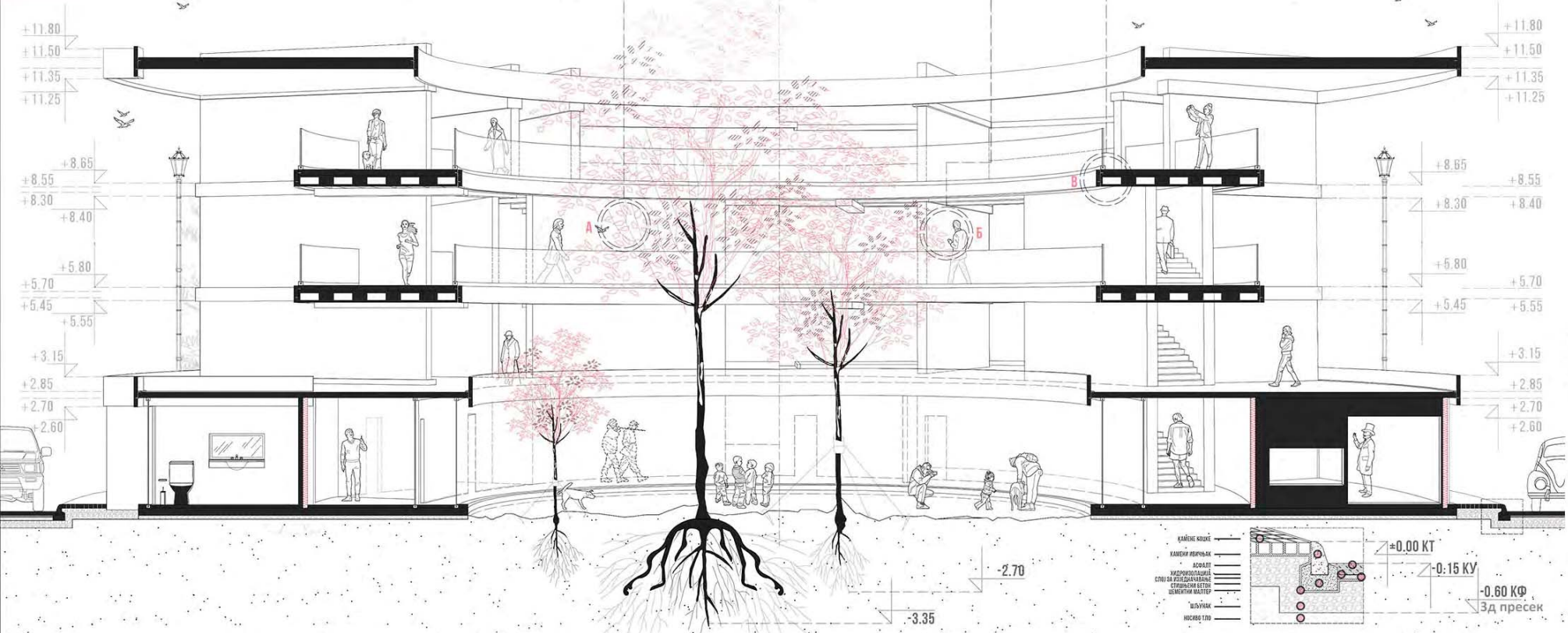

+11.80
+11.50
+11.35
+11.25

+8.65
+8.30
+8.40

+5.80
+5.45
+5.55

+3.15
+2.85
+2.70
+2.60

+11.80
+11.50
+11.35
+11.25

+8.65
+8.55
+8.30
+8.40

+5.80
+5.70
+5.45
+5.55

+3.15
+2.85
+2.70
+2.60

КАМЕН КОКЧЕ
КАМЕН РИФЧАК
АСФАЛТ
ИЗОТЕРМОЗАЦИЈА
СПЕЦИЈАЛНИ СТИРАНИ БЕТОН
ПОСЛОТНИ МАТЕРИЈАЛ
ШЉУЧАК
НОСИВЕ ГЛА

±0.00 КТ
-0.15 КУ
-0.60 КФ
Зд пресек

ТЕМА СТУДИЈА
ПОРОДИЧНО
СТАНОВАЊЕ

наставник:
арх. Борислав Петровић,
професор
арх. Ана Никезић,
асистент

Лука Стевановић

ПРОЈЕКАТ СП01А



Универзитет у Београду
Архитектонски факултет

НАВЕСТИ СТУДИЈСКИ ПРОГРАМ
(пун назив)

школска година 2020/2021

СТУДИЈСКА ЦЕЛИНА SP01A

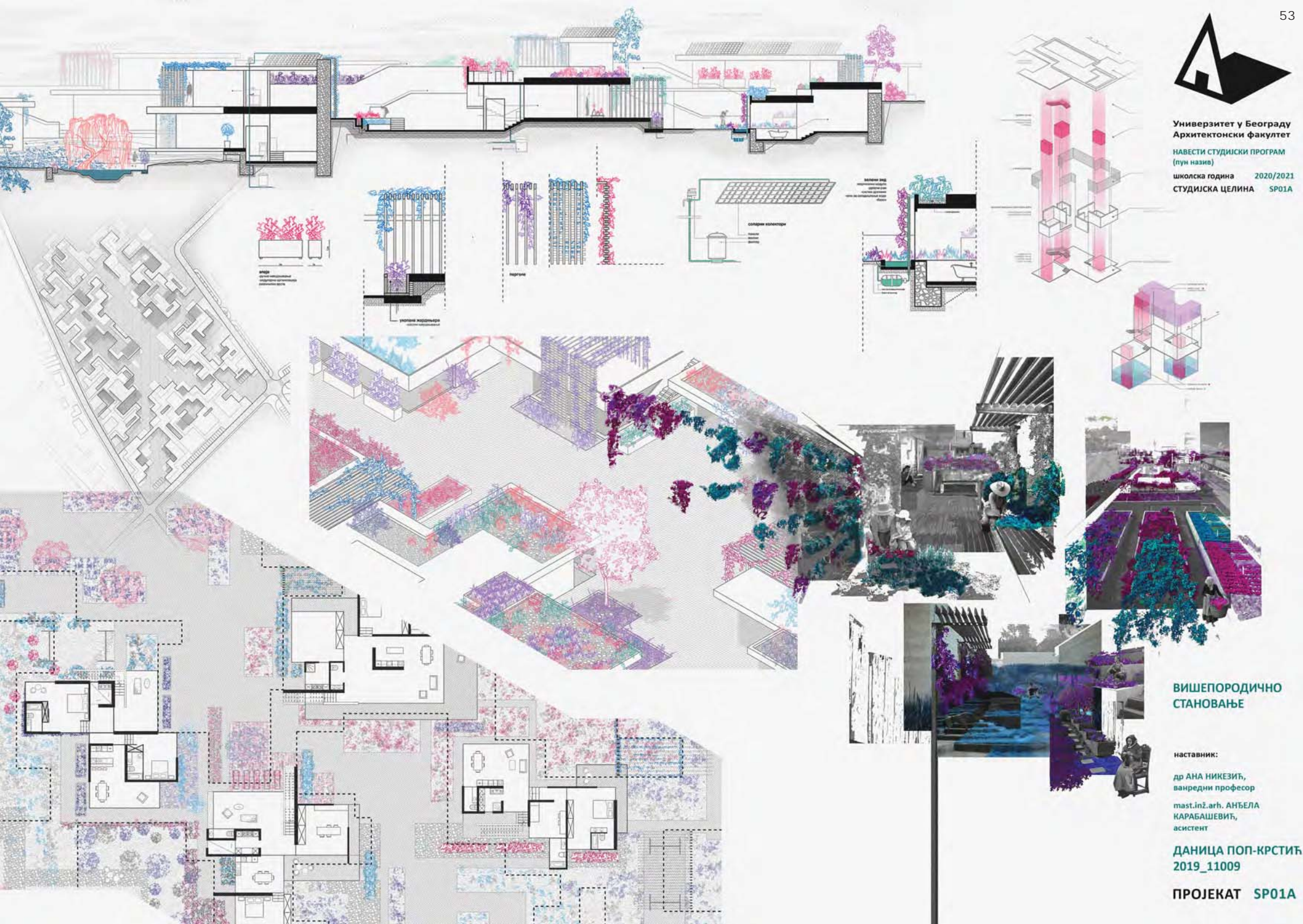

ВИШЕПОРОДИЧНО СТАНОВАЊЕ

наставник:

др АНА НИКЕЗИЋ,
ванредни професор

mast.in2.arh. АНЂЕЛА
КАРАБАШЕВИЋ,
асистент

ДАНИЦА ПОП-КРСТИЋ
2019_11009

ПРОЈЕКАТ SP01A

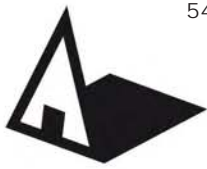

Универзитет у Београду
Архитектонски факултет

Основне академске студије

школска година 2020/2021
СТУДИЈСКА ЦЕЛИНА SP01A

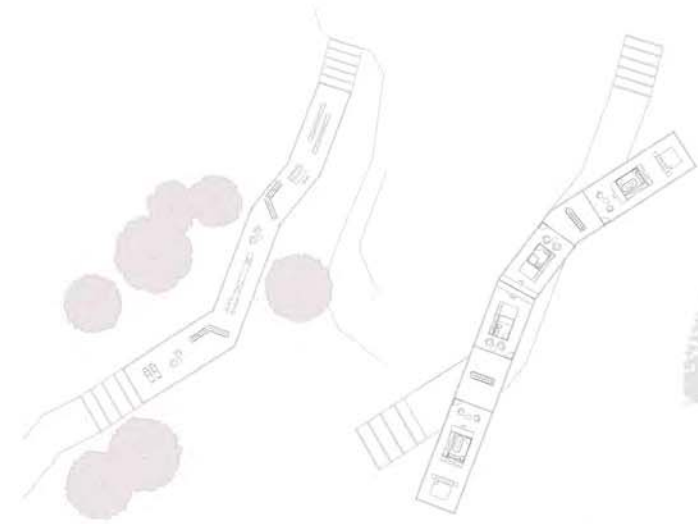

Основе приземља и спрата



Пресек кроз јединицу

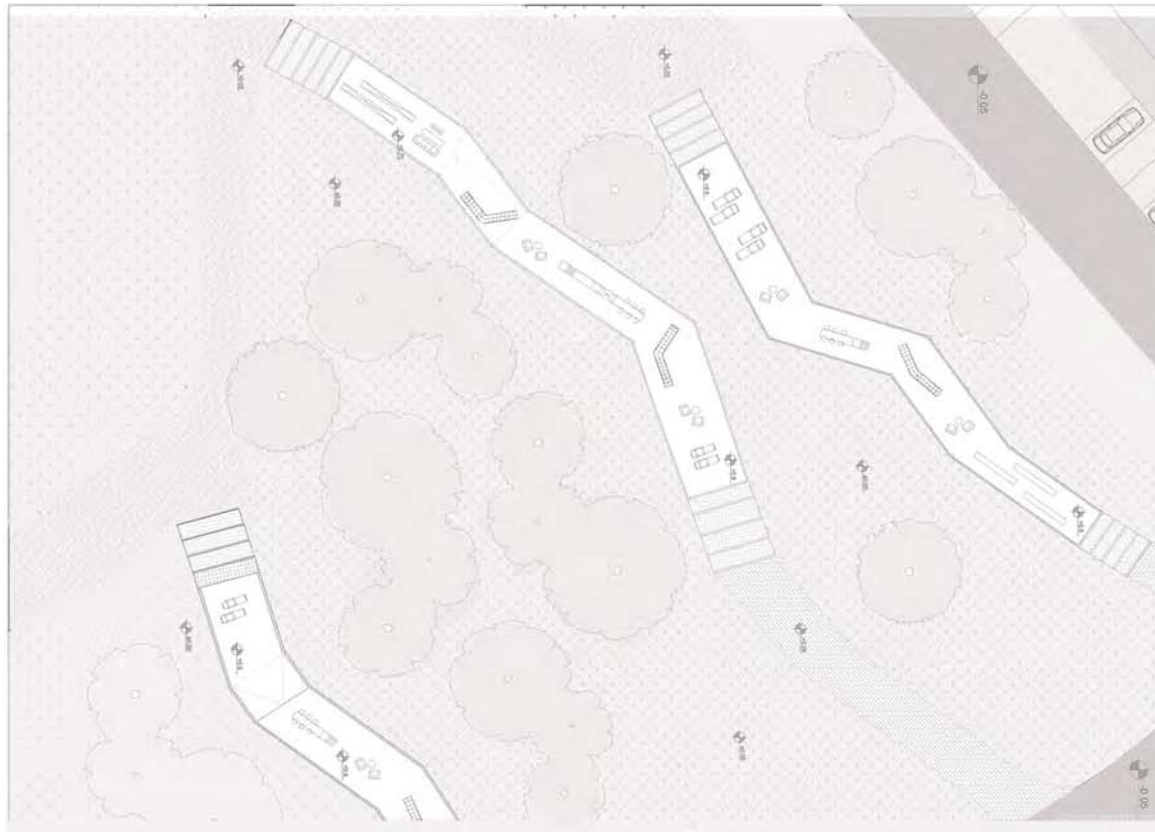

Партерно решење

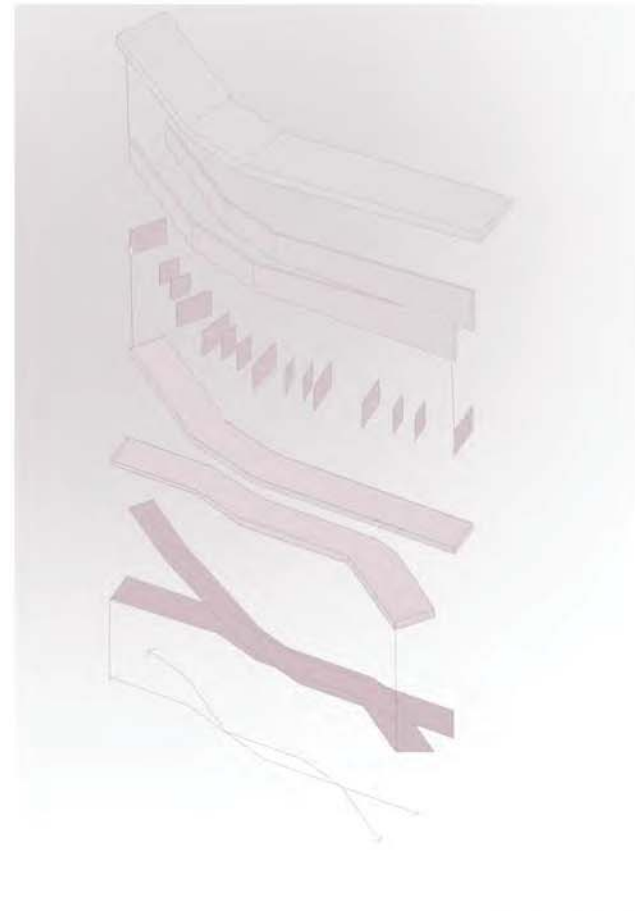

Експлодирана аксонометрија

ТЕМА СТУДИЈА
Породично становање

наставник:

др. Ана Никеџић, ванредни
професор

Аиђела Карабашевић,
истраживач

ИСИДОРА ЗУБОВИЋ
2019/11172

ПРОЈЕКАТ SP01A

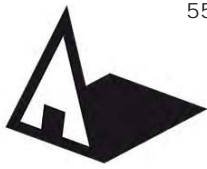

Универзитет у Београду
Архитектонски факултет

ОСНОВНЕ АКАДЕМСКЕ
СТУДИЈЕ АРХИТЕКТУРА
школска година 2020/2021
СТУДИЈСКА ЦЕЛИНА СР01а

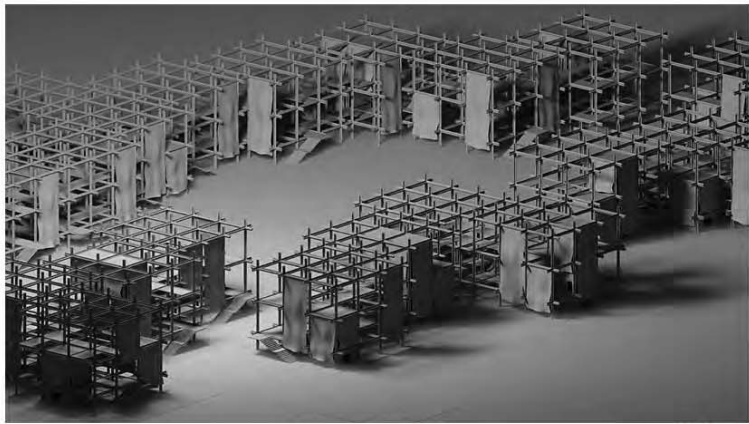

ЗД Модел

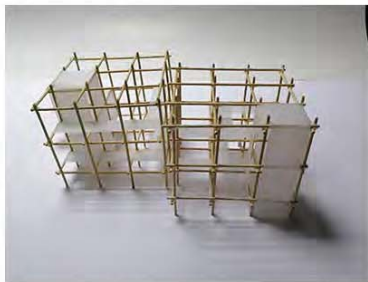
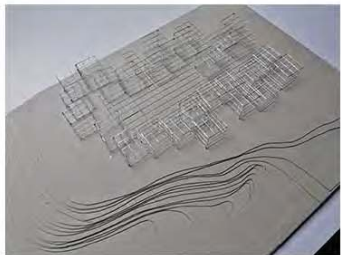
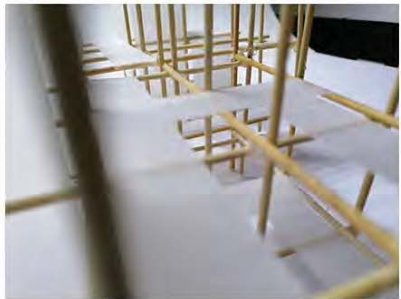

Макете

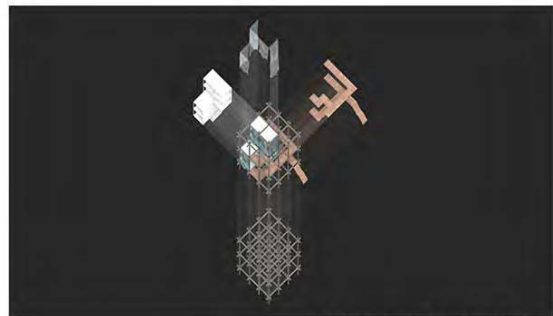

Експлодирана аксонометрија

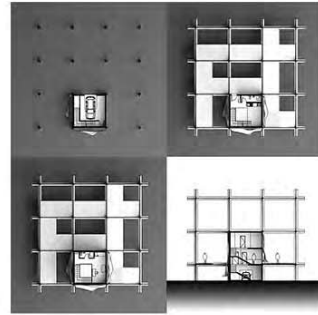

0 2 4 6 8 10

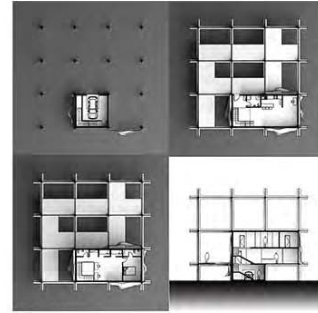

0 2 4 6 8 10

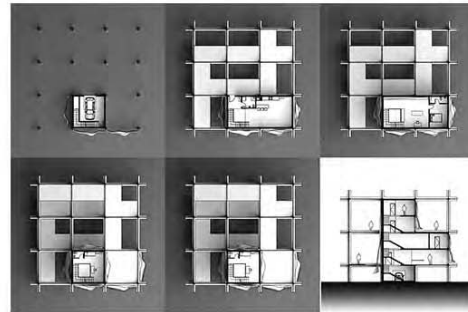

0 2 4 6 8 10

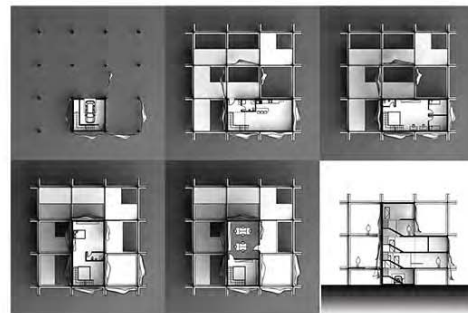

0 2 4 6 8 10

Основе стамбених јединица



Амбијенти

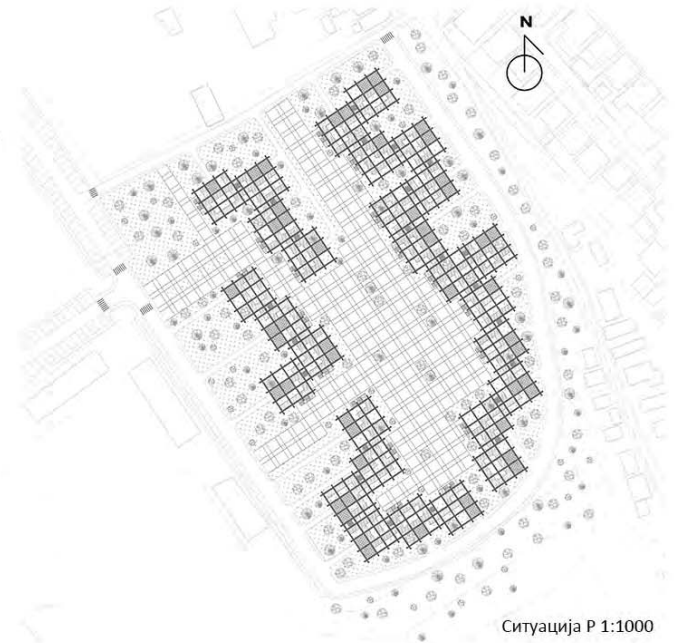

Ситуација Р 1:1000

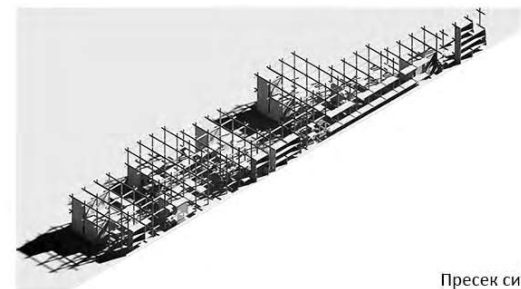

Пресек ситуације

ЈУДИЧНО
Е

наставник:

др АНА НИКЕЗИЋ,
ванредни професор

маст.инж.арх. АНЂЕЛА
КАРАБАШЕВИЋ,
асистент

ДИМИТРИЈЕ ПОПОВИЋ
2019_11236

ПРОЈЕКАТ СР01а



Универзитет у Београду
Архитектонски факултет

ОСНОВНЕ АКАДЕМСКЕ СТУДИЈЕ

школска година 2020/2021
СТУДИЈСКА ЦЕЛИНА СПО1А

приватни простор испред сваког објекта

заједничка активност

заједничка активност

изглед заједничког простора

Породице на овој локацији су љубитељи кинематографије. Неки су пензионисани глумци, неки су студенти ФДУ-а, док су други режисери. Самим тим, решили су се да направе заједнички простор где би викендом заједно гледали филмове, представе и забављали комшилук. „Комшијски“ је простор у крају где се недељно мења репертоар, и сви су добродошли.

МАКЕТА КУЋЕ

СИТУАЦИЈА 1:1000



ОСНОВА КУЋЕ У ПРИЗЕМЉУ

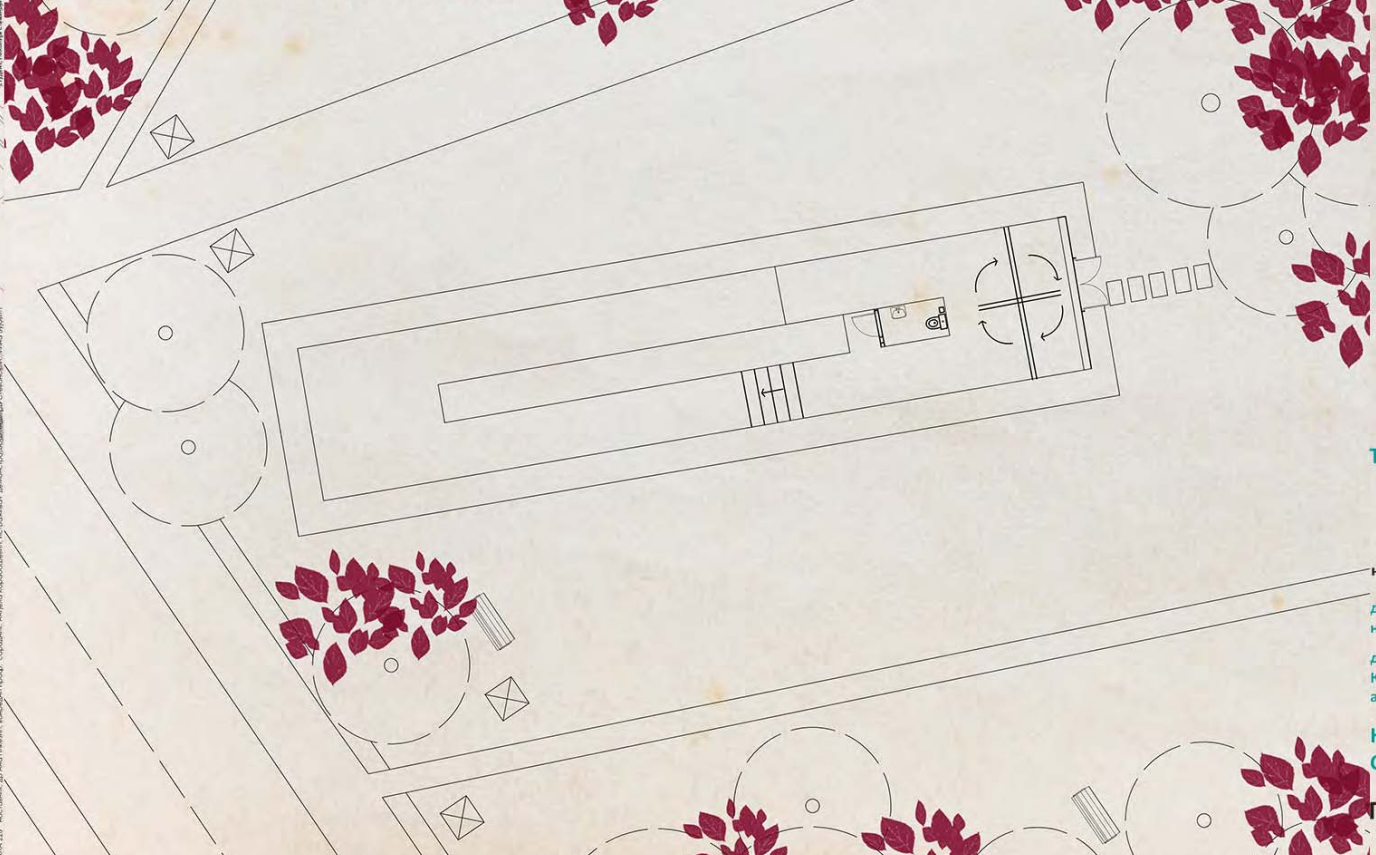

ТЕМА СТУДИЈА

наставник:
др/мр/арх. АНА НИКЕЗИЋ,
наставничко звање
др/мр/арх. АНЂЕЛА
КАРАБАШЕВИЋ,
асистент

НИКОЛИЈА
СТЕВАНОВИЋ

ПРОЈЕКАТ СПО1А

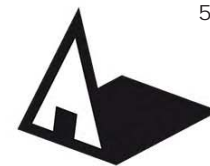

Универзитет у Београду
Архитектонски факултет

ОСНОВНЕ АКАДЕМСКЕ СТУДИЈЕ
АРХИТЕКТУРЕ

школска година 2020/2021

СТУДИЈСКА ЦЕЛИНА СП01А

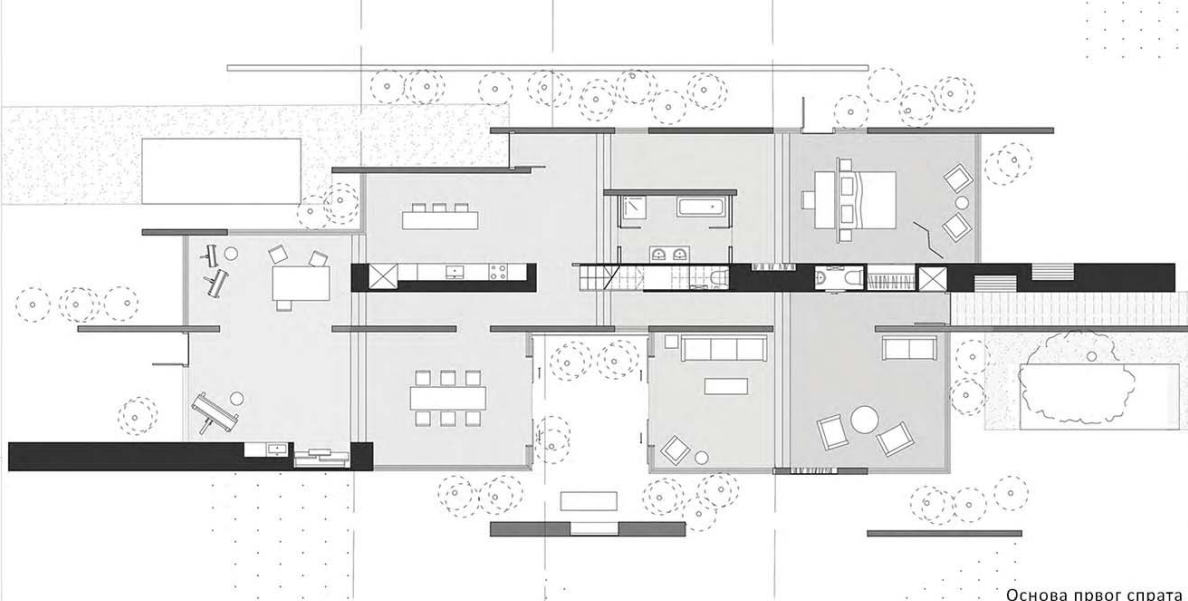

Основа првог спрата



Пресек



Амбијенти

Експлодирана аксонометрија

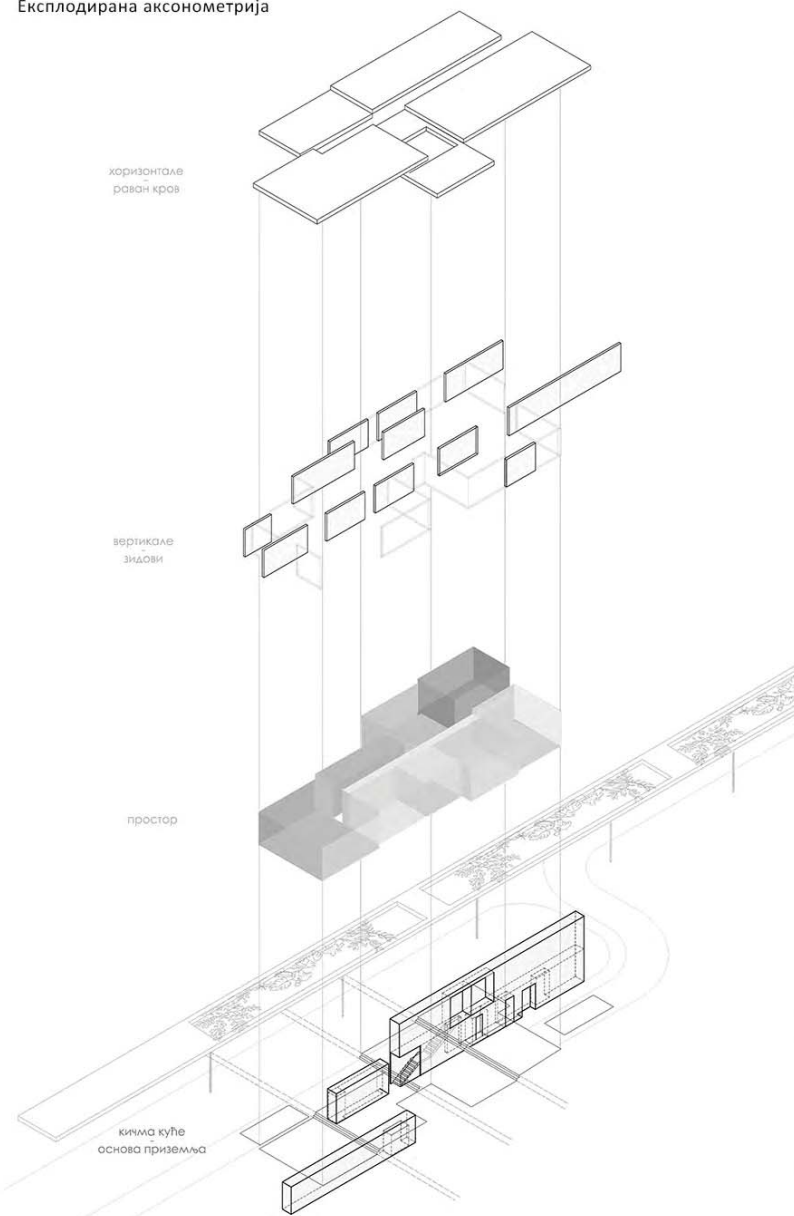

хоризонтале
раван кров

вертикале
зидови

простор

кичма куће
основа приземља

ПОРОДИЧНО
СТАНОВАЊЕ

наставник:

др АНА НИКЕЗИЋ,
ванредни професор

арх. АНЂЕЛА КАРАБАШЕВИЋ,
истраживач

ЈЕЛИСАВЕТА ПЕТРИЋ

ПРОЈЕКАТ СП01А

Columna Vertebralis

кретање, визура, кичма, суперпонирање, осветљење



Универзитет у Београду
Архитектонски факултет
ОСНОВНЕ АКАДЕМСКЕ СТУДИЈЕ

школска година 2020/2021
СТУДИЈСКА ЦЕЛИНА SP01A



Амбијент 1



Амбијент 2

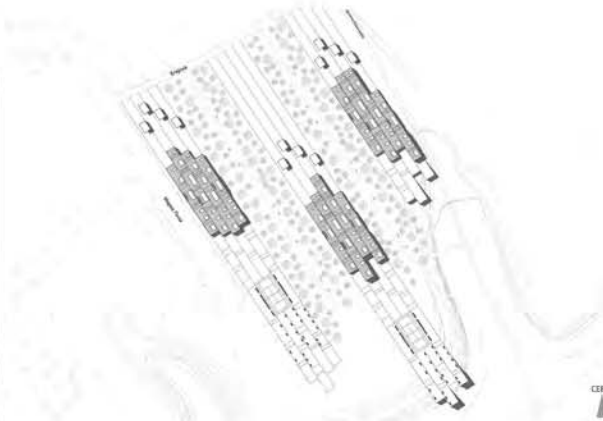

Ситуациони план

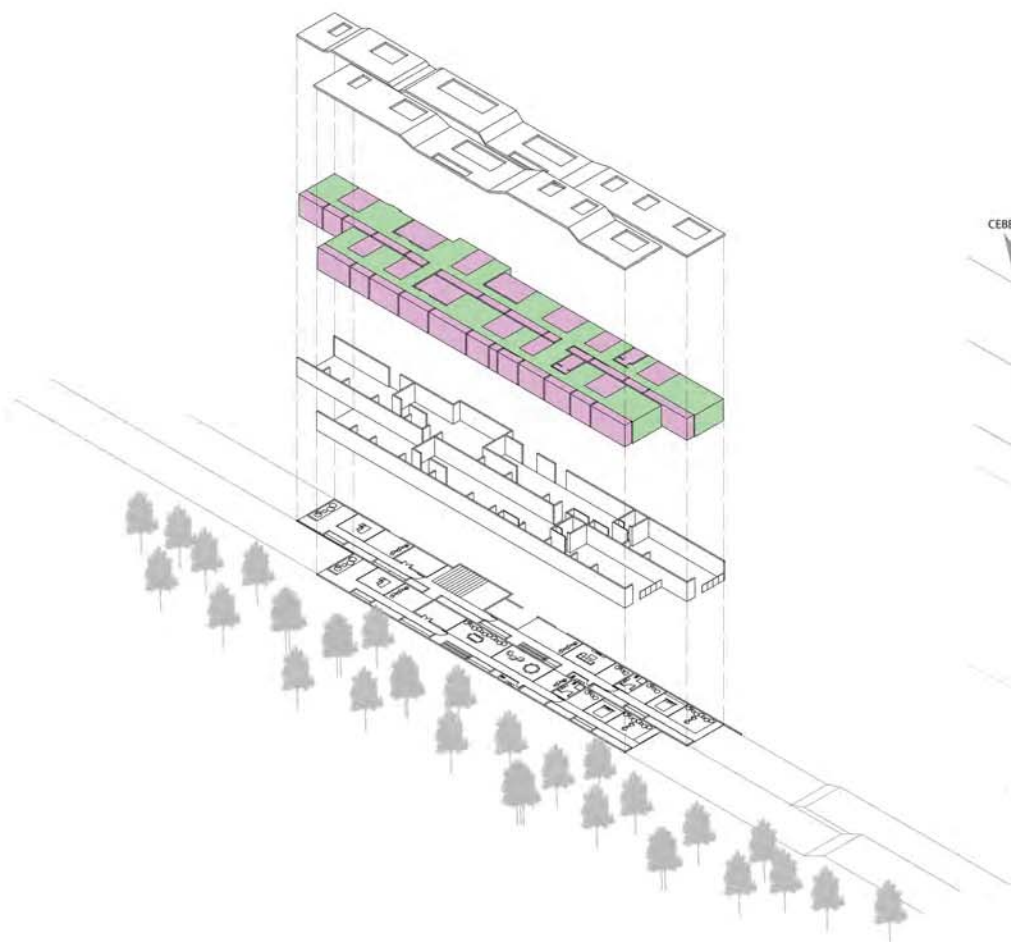

Експлодирана аксонометрија

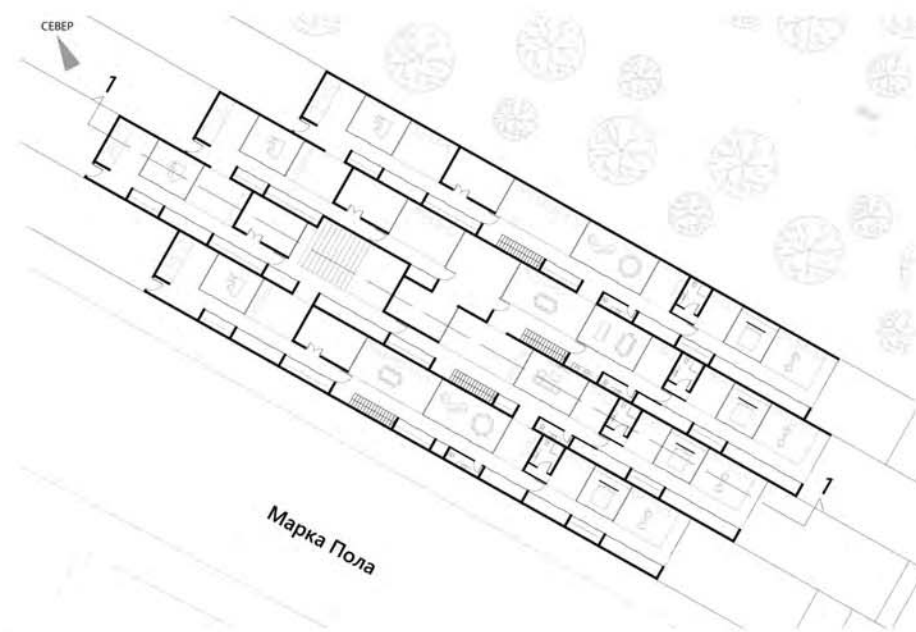

ТЕМА СТУДИЈА:
ПОРОДИЧНО
СТАНОВАЊЕ

наставник:

арх. Борислав Петровић,
професор

др Ана Никезић,
асистент

Александар Поповић

ПРОЈЕКАТ SP01A

Основа

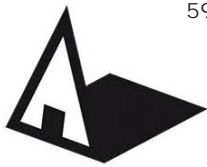

Универзитет у Београду
Архитектонски факултет

ОСНОВНЕ АКАДЕМСКЕ СТУДИЈЕ

школска година 2020/2021

СТУДИЈСКА ЦЕЛИНА SP01A

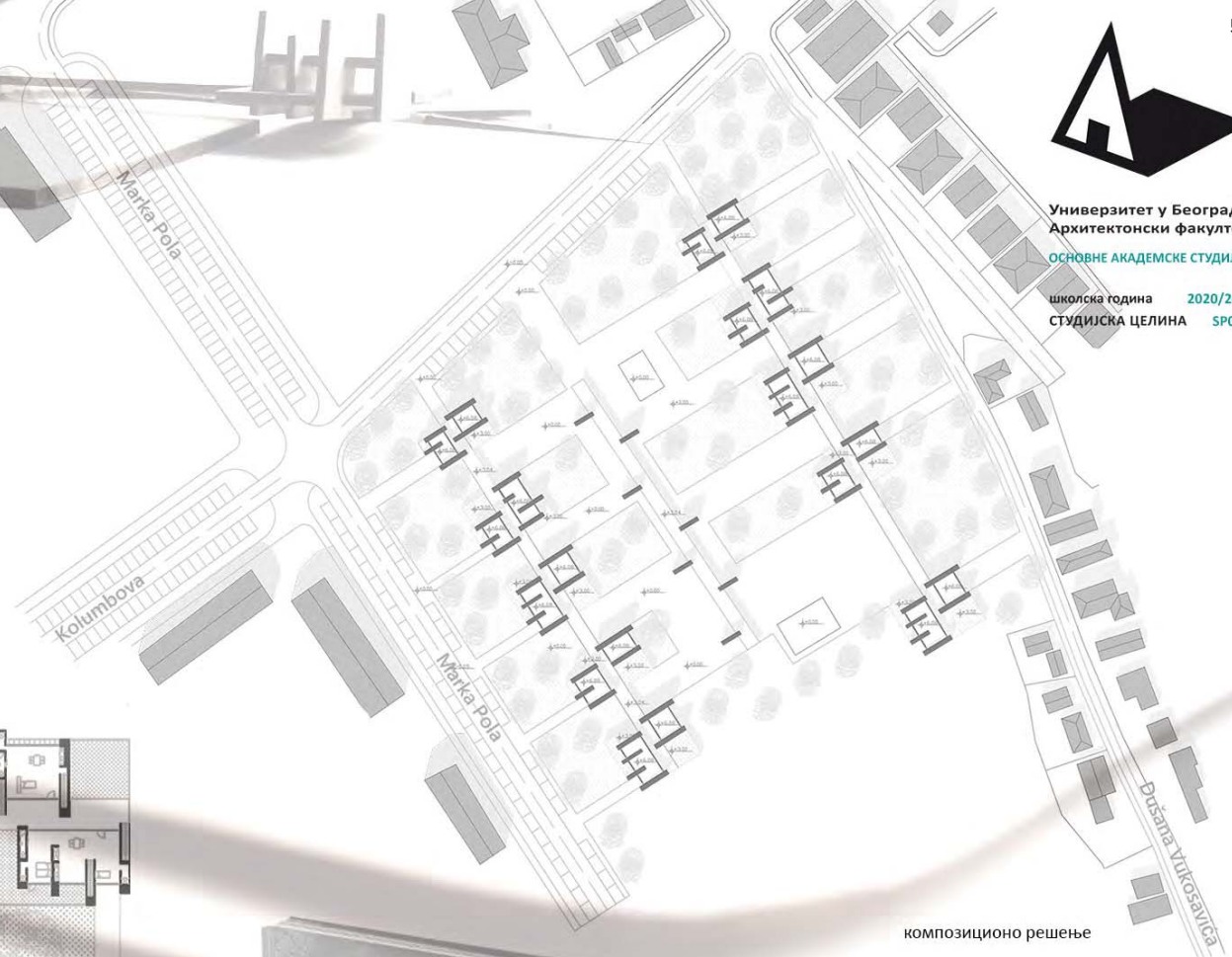

композиционо решење

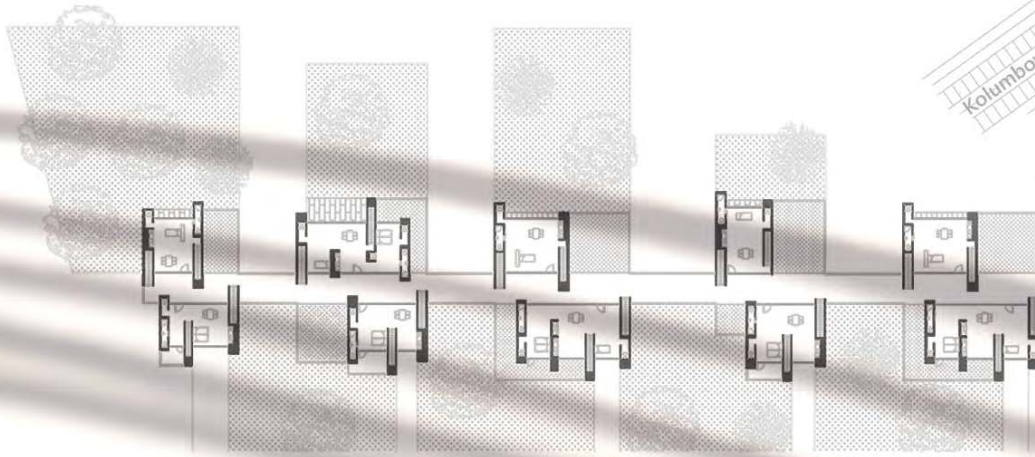

основа спрата

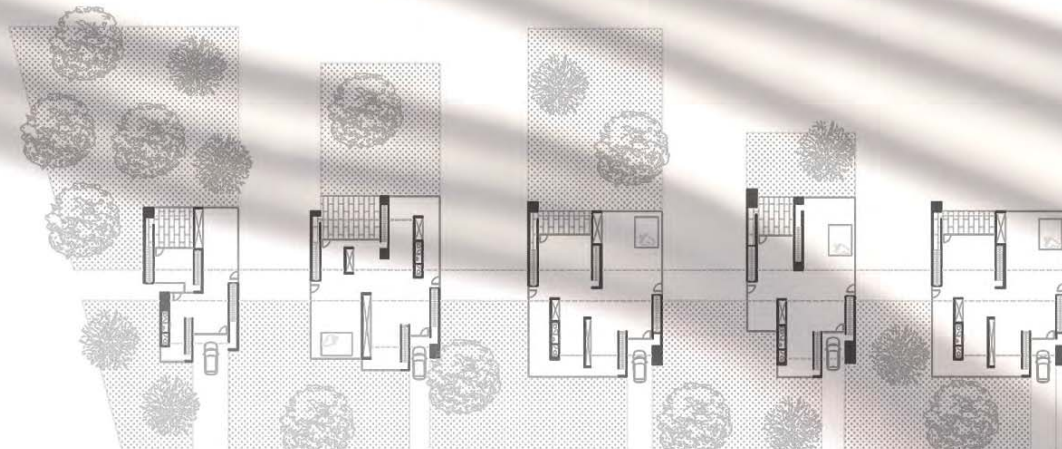

основа приземља



макета детаља

ВИШЕПОРОДИЧНО СТАНОВАЊЕ

наставник:

др АНА НИКЕЗИЋ,
ванредни професор

маст. инж. арх. АНЂЕЛА
КАРАБАШЕВИЋ, асистент

АНАСТАЗИЈА ЛУКИЋ
2019/11222

ПРОЈЕКАТ SP01A



Универзитет у Београду
Архитектонски факултет

ОСНОВНЕ АКАДЕМСКЕ СТУДИЈЕ

Школска година 2020/2021

СТУДИЈСКА ЦЕЛИНА СП01А

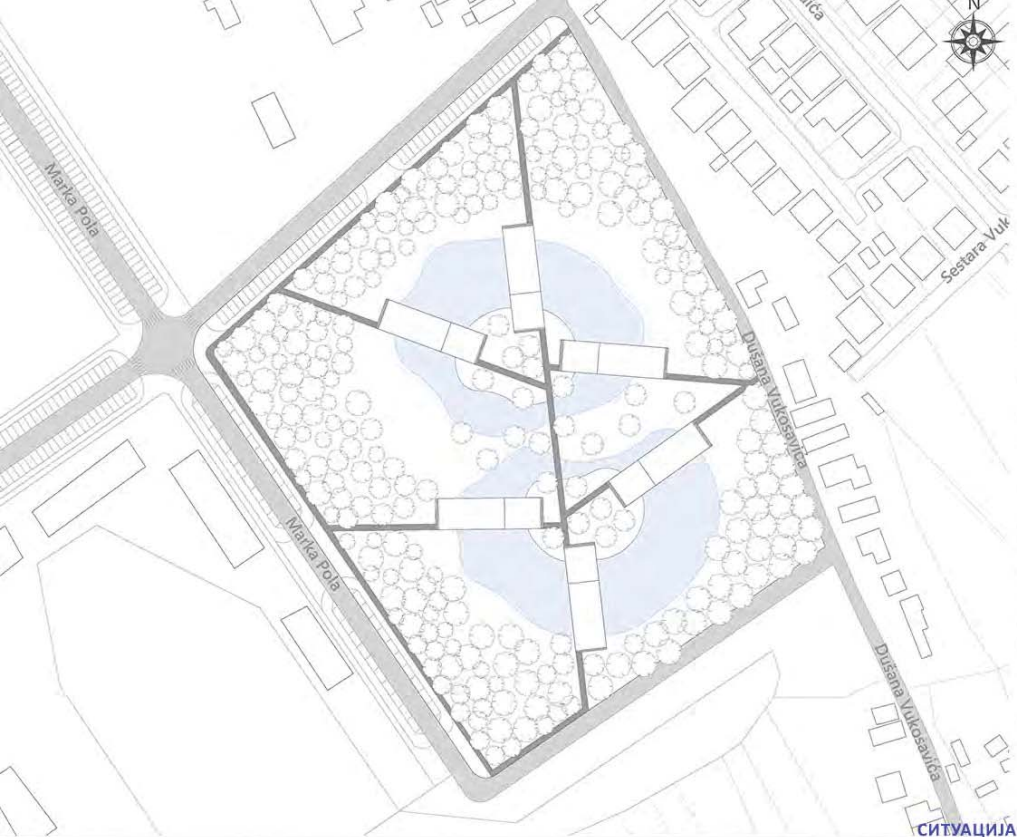

СИТУАЦИЈА

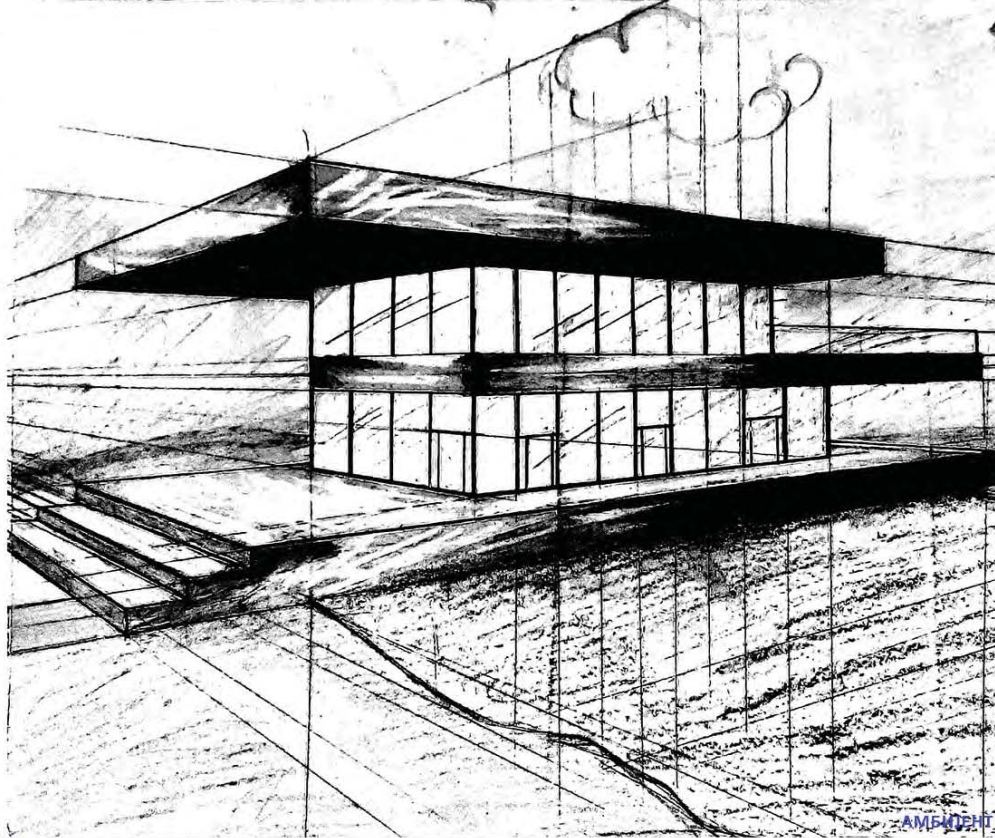

АМБИЈЕНТ



ПРЕСЕК

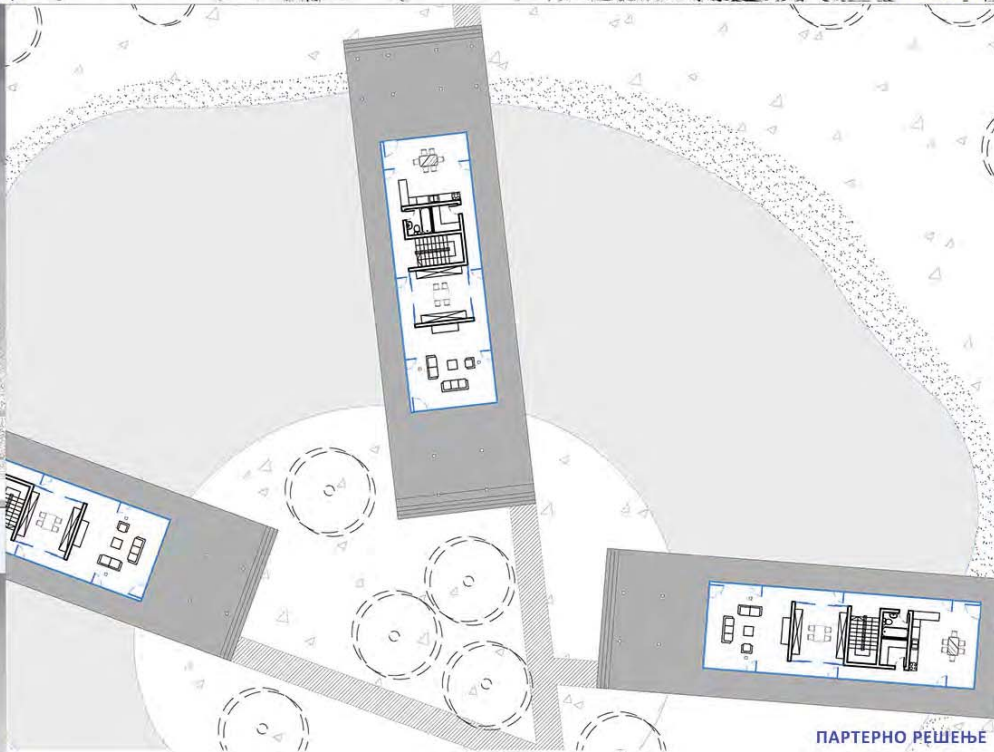

ПАРТЕРНО РЕШЕЊЕ

ТЕМА СТУДИЈА
ПОРОДИЧНО
СТАНОВАЊЕ

наставник:

др Борислав Петровић,
професор

др Ана Никезић
асистент

Андреа Шкорић

ПРОЈЕКАТ СП01А

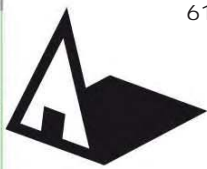

Универзитет у Београду
Архитектонски факултет
ОСНОВНЕ АКАДЕМСКЕ СТУДИЈЕ
АРХИТЕКТУРА
школска година 2020/2021
СТУДИЈСКА ЦЕЛИНА СП01А

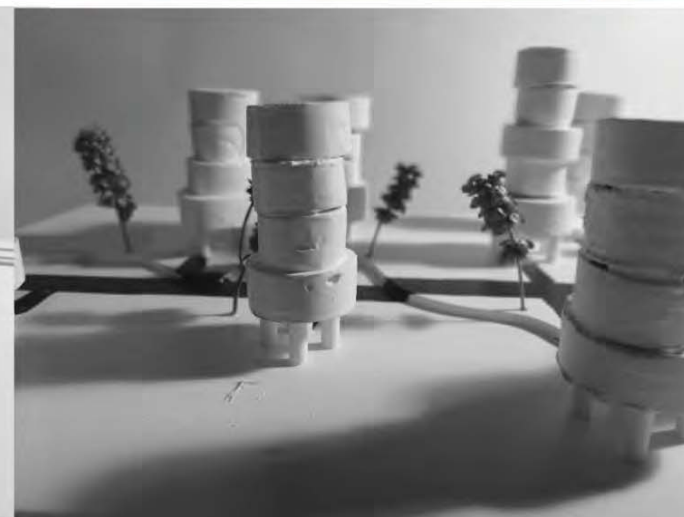
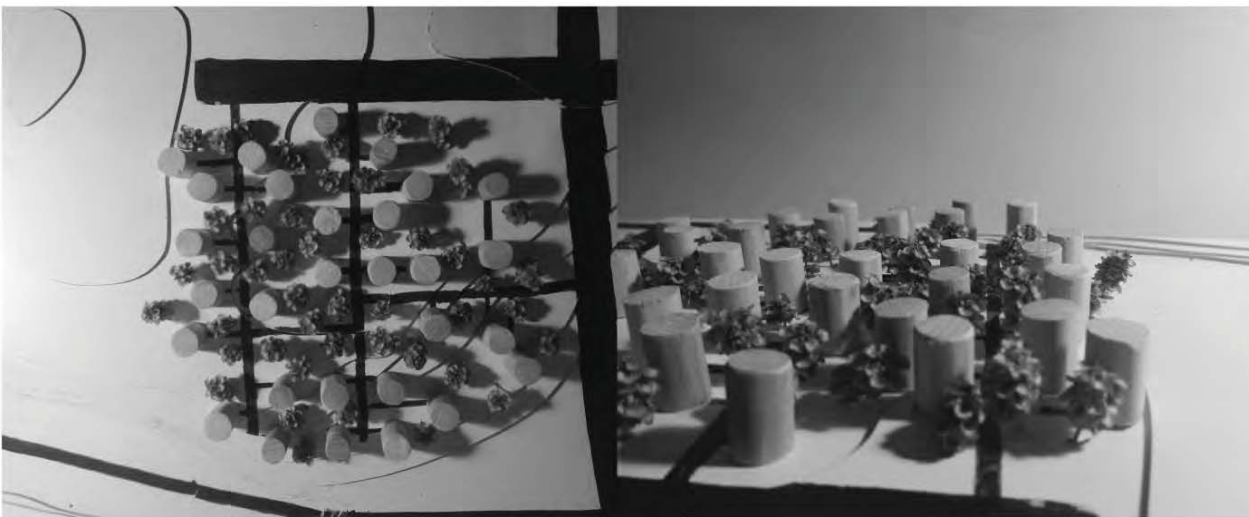
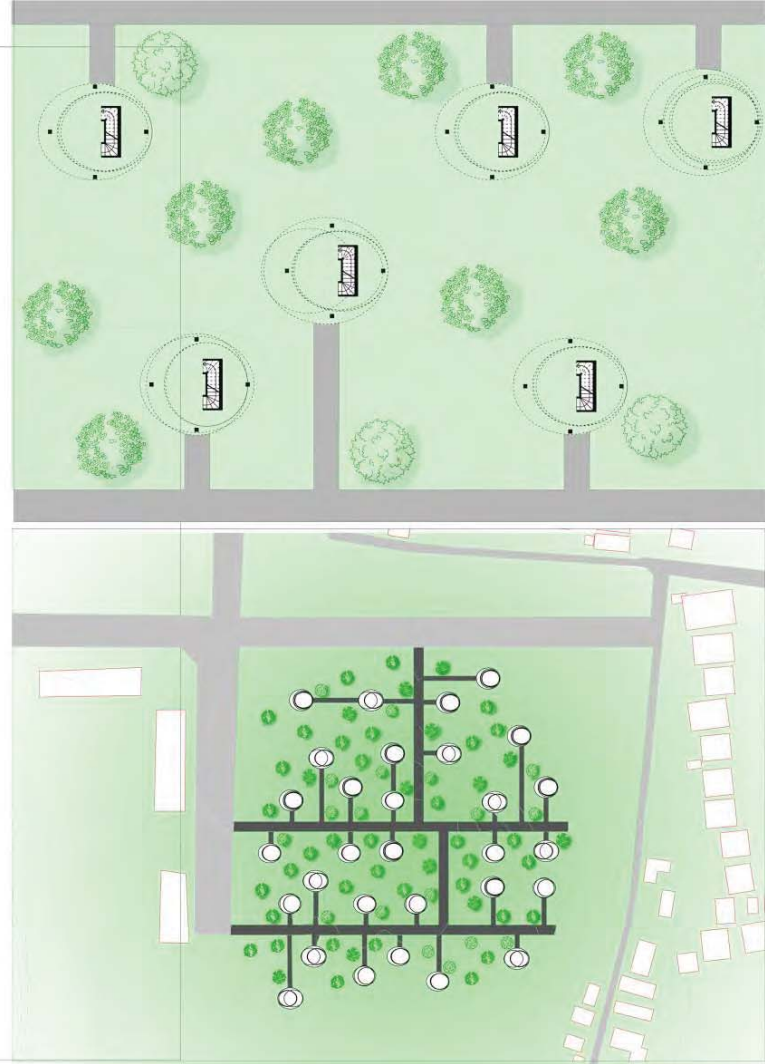
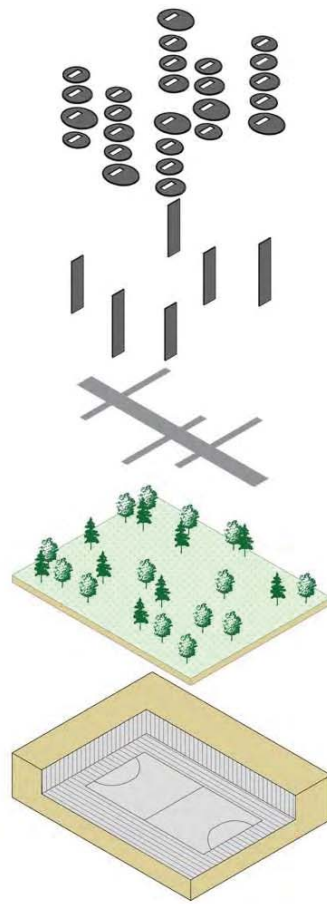
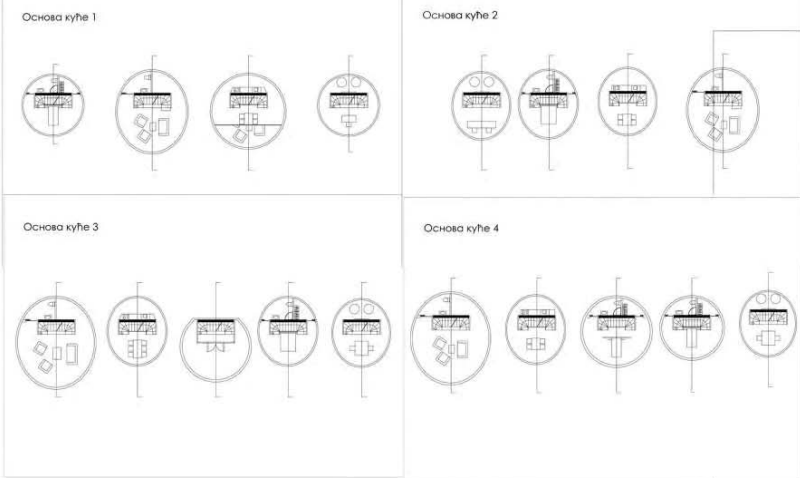

ПОРОДИЧНО СТАНОВАЊЕ

наставник:

арх. БОРИСЛАВ ПЕТРОВИЋ,
редовни професор

др АНА НИКЕЗИЋ,
асистент

МАРКО ЂОКОВИЋ
2018/11170

ПРОЈЕКАТ СП01А



Универзитет у Београду
Архитектонски факултет

ОСНОВНЕ АКАДЕМСКЕ СТУДИЈЕ

школска година 2020/2021

СТУДИЈСКА ЦЕЛИНА SP01A

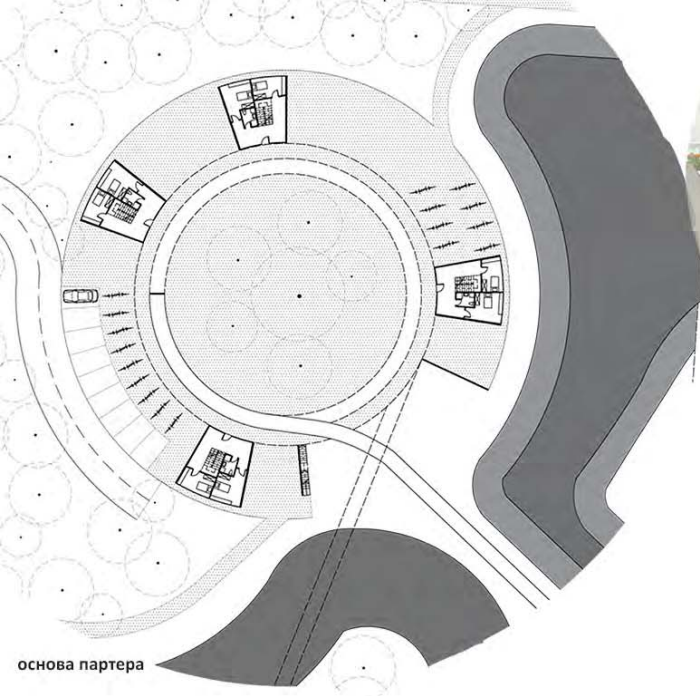

основа партера

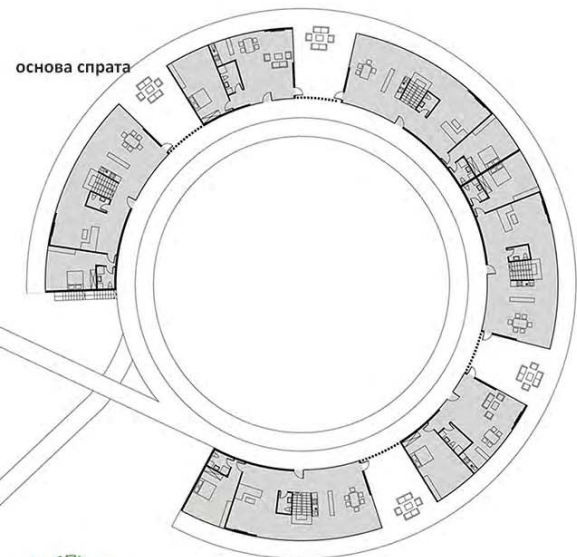

основа спрата

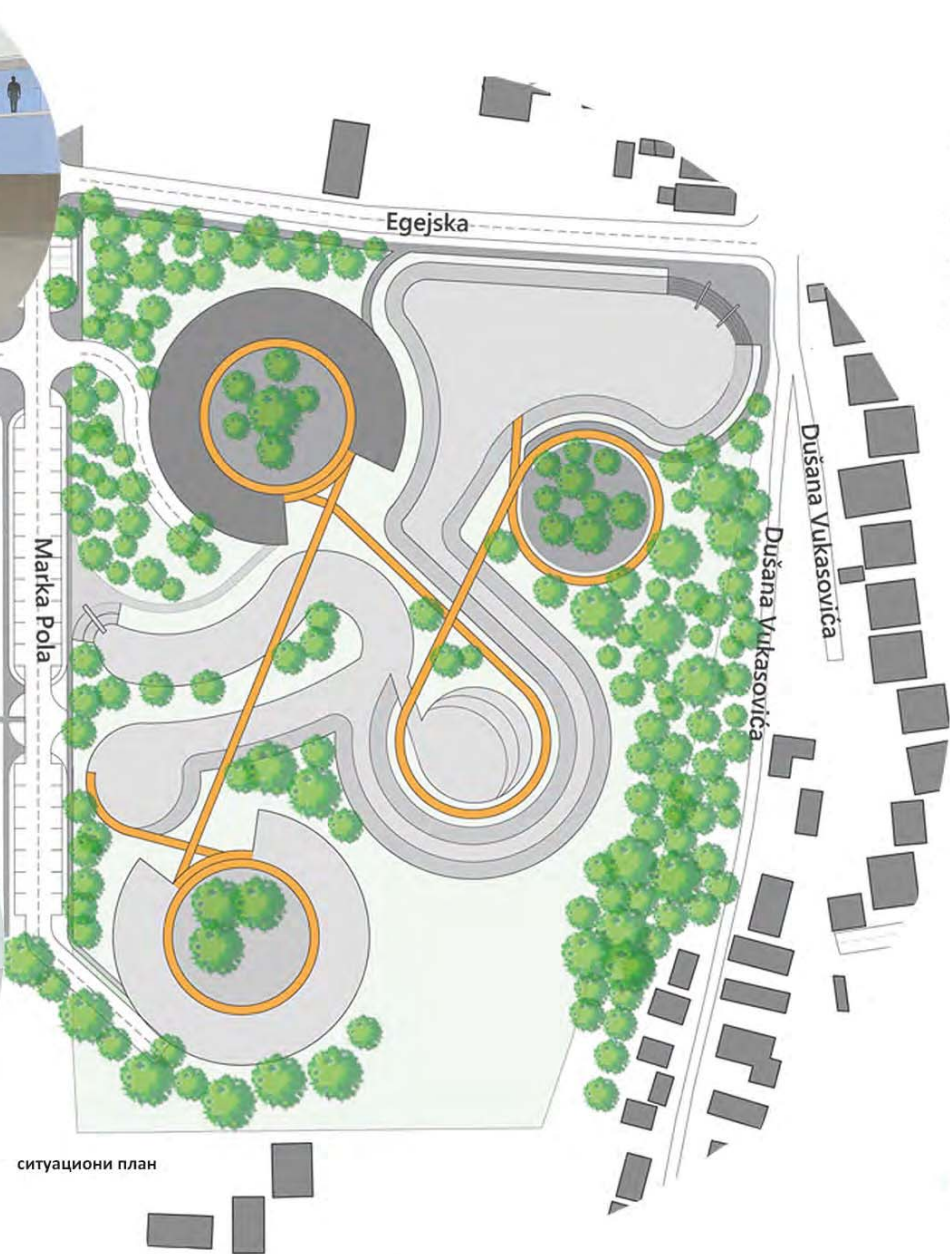

ситуациони план

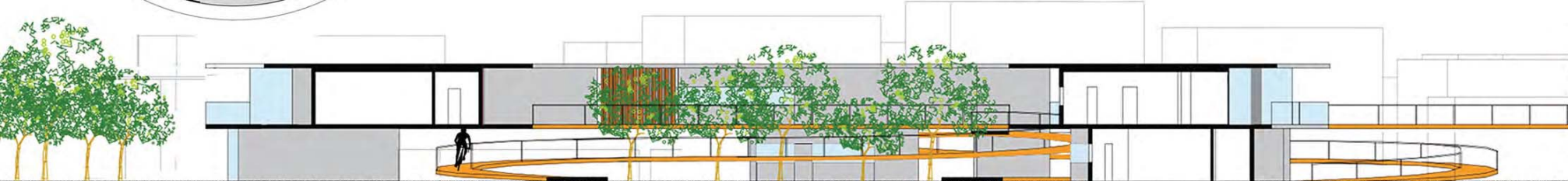

пресек

Породично становање

наставник:

др. Ана Никеџић,
ванредни проф.

Анђела Карабашевић,
асистент

Милена Рвовић

ПРОЈЕКАТ SP01A

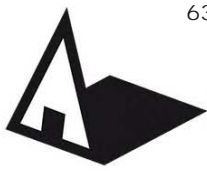

Универзитет у Београду
Архитектонски факултет

II ОСНОВНИХ АКАДЕМСКИХ СТУДИЈА

школска година 2020/2021
СТУДИЈСКА ЦЕЛИНА C01a

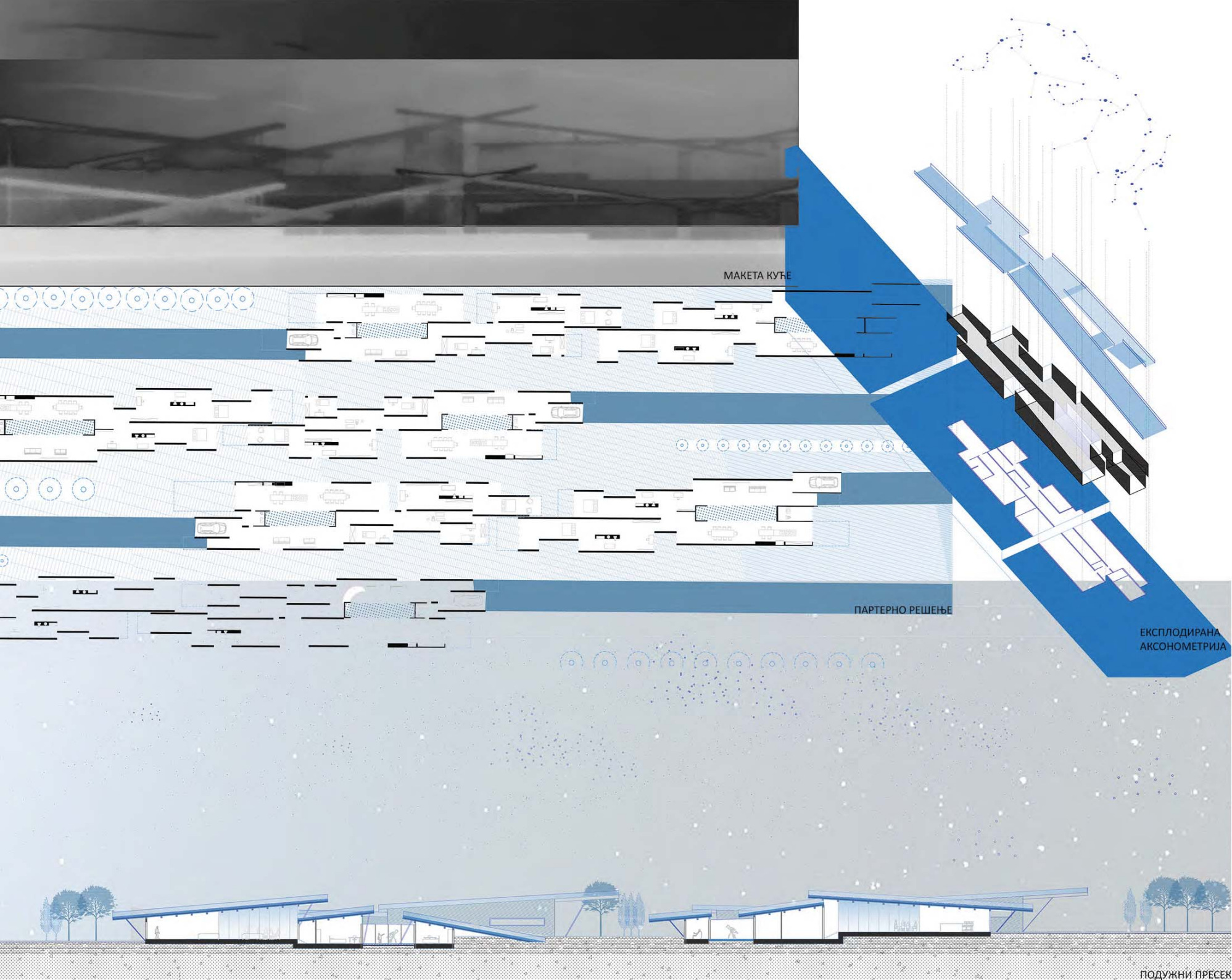

ПОРОДИЧНО СТАНОВАЊЕ

наставник:

др. АНА НИКЕЗИЋ
ванредни професор

арх. АНЂЕЛА КАРАБАШЕВИЋ,
асистент

МИЛИЦА СЕКУЛИЋ

ПРОЈЕКАТ C01a



Универзитет у Београду
Архитектонски факултет

ОСНОВНЕ АКАДЕМСКЕ СТУДИЈЕ

школска година 2020/2021

СТУДИЈСКА ЦЕЛИНА СП01а

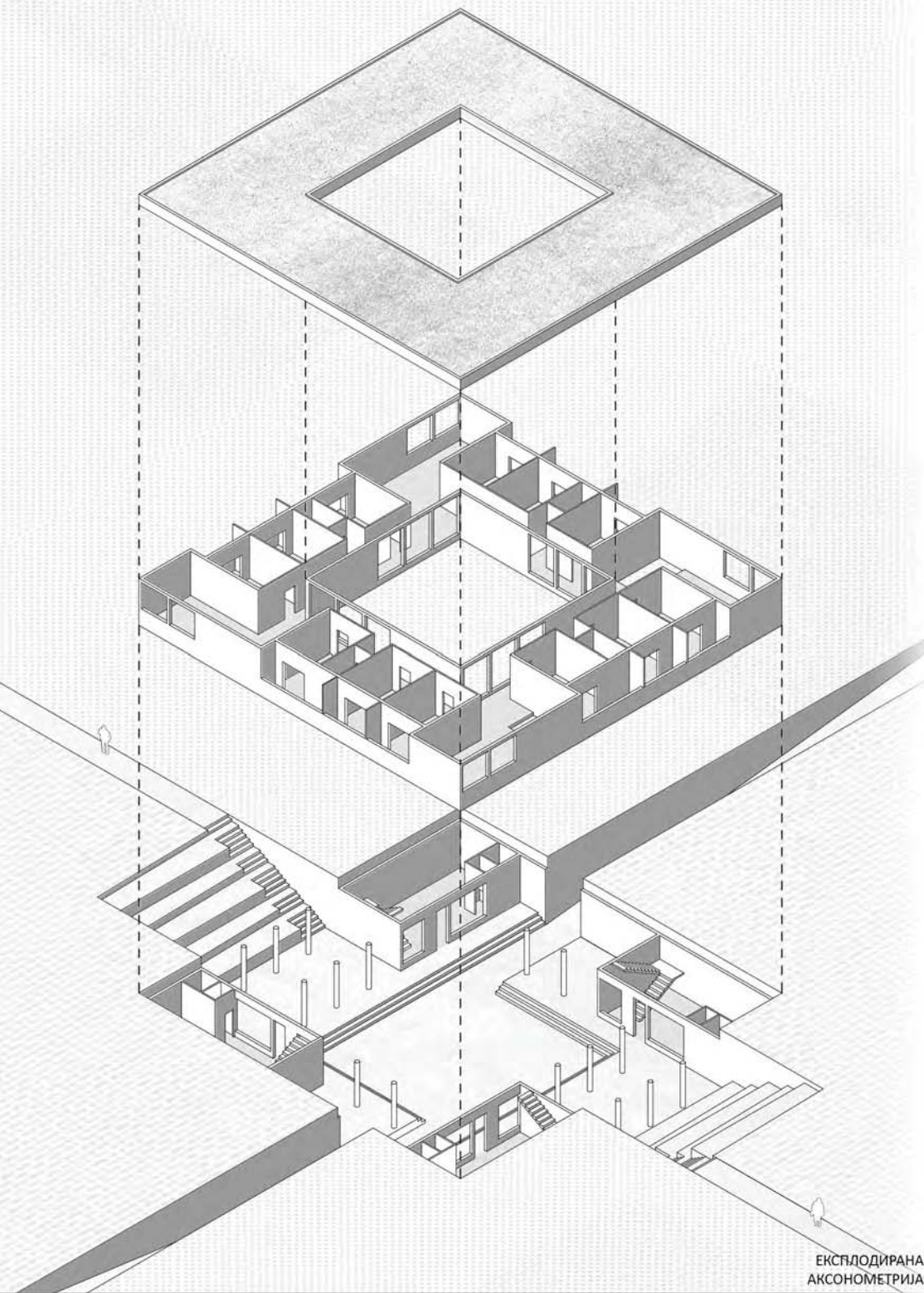

ЕКСПЛОДИРАНА
АКСОНОМЕТРИЈА



ОСНОВА СПРАТА

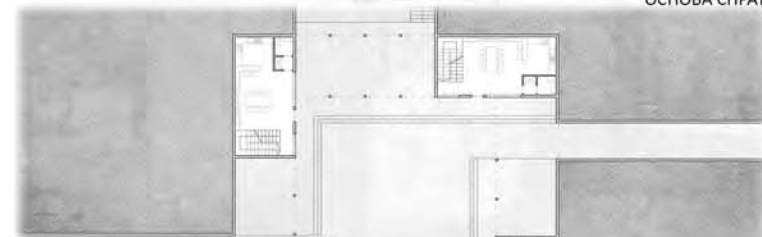

ОСНОВА ПРИЗЕМЉА



ПРЕСЕК

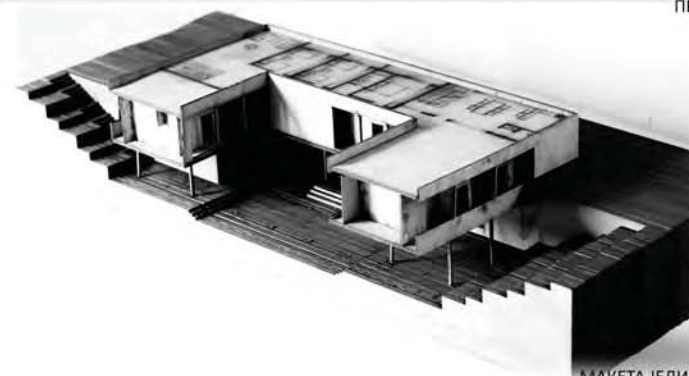

МАКЕТА ЈЕДИНИЦЕ

ПОРОДИЧНО СТАНОВАЊЕ

наставник:

др АНА НИКЕЗИЋ,
ванредни професор

арх. АНЂЕЛА КАРАБАШЕВИЋ,
асистент

АЛЕКСА ПАПИЋ

ПРОЈЕКАТ СП01а



Универзитет у Београду
Архитектонски факултет

ОСНОВНЕ АКАДЕМСКЕ СТУДИЈЕ

школска година 2020/2021

СТУДИЈСКА ЦЕЛИНА SP01A



Ситуациони план

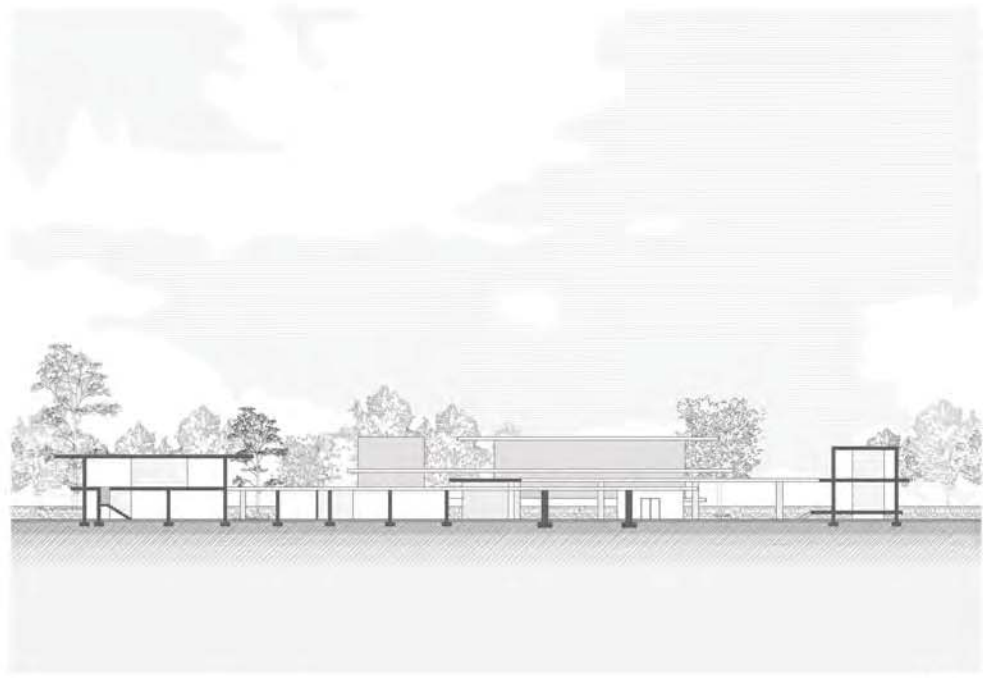

Пресек



Амбијент 1



Амбијент 2

ВИШЕПОРОДИЧНО
СТАНОВАЊЕ

наставник:

др АНА НИКЕЗИЋ
ванредни професор

маст.инж.арх. АНЂЕЛА
КАРАБАШИЋ
-истраживач

ЛИДИЈА ПАВИЋЕВИЋ
2019_11189

ПРОЈЕКАТ SP01A

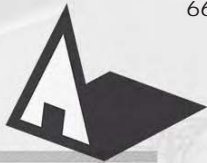

Универзитет у Београду
Архитектонски факултет
ОСНОВНЕ АКАДЕМСКЕ СТУДИЈЕ
АРХИТЕКТУРА
школска година 2020/2021
СТУДИЈСКА ЦЕЛИНА SP01A

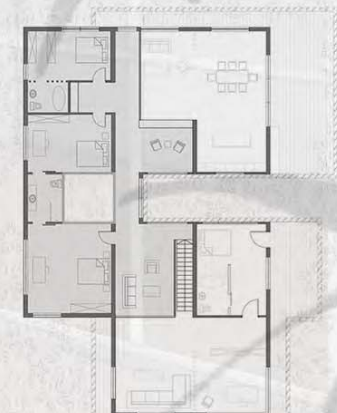
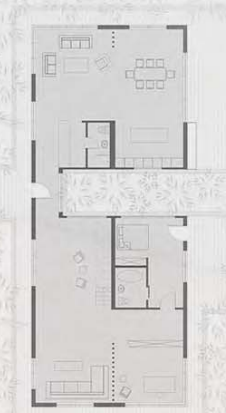
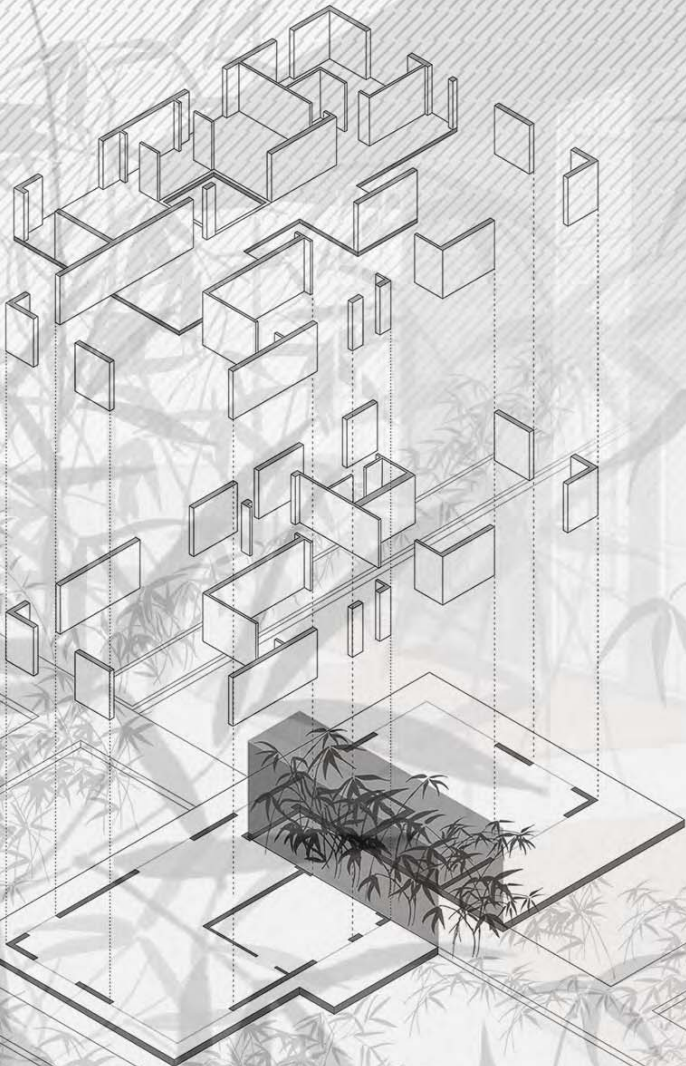

**ВИШЕПОРОДИЧНО
СТАНОВАЊЕ**

наставник:
др АНА НИКЕЗИЋ,
ванредни професор
маст.инж.арх. АНЂЕЛА
КАРАБАШЕВИЋ, асистент

ТЕА РАДОЛИЧИЋ
2019/11082

ПРОЈЕКАТ SP01A



Универзитет у Београду
Архитектонски факултет

ОСНОВНЕ АКАДЕМСКЕ СТУДИЈЕ
АРХИТЕКТУРЕ

школска година 2020/2021
СТУДИЈСКА ЦЕЛИНА СО1А

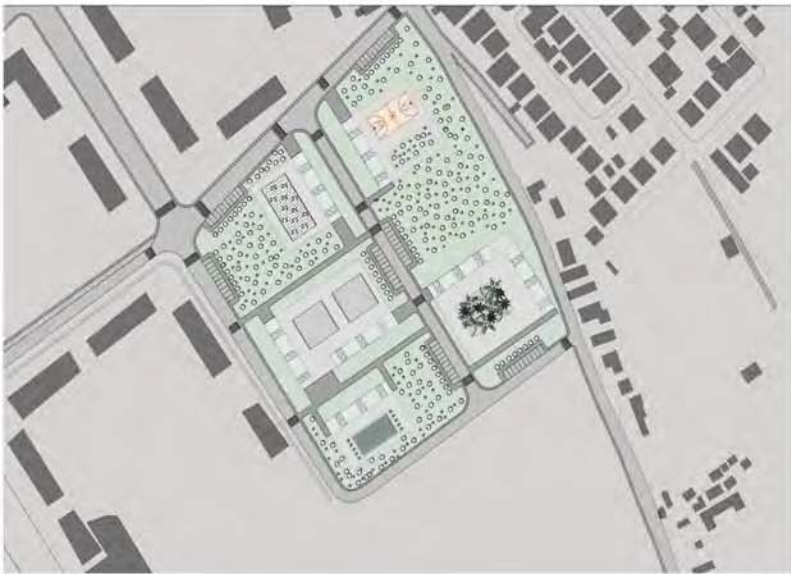

СИТУАЦИЈА

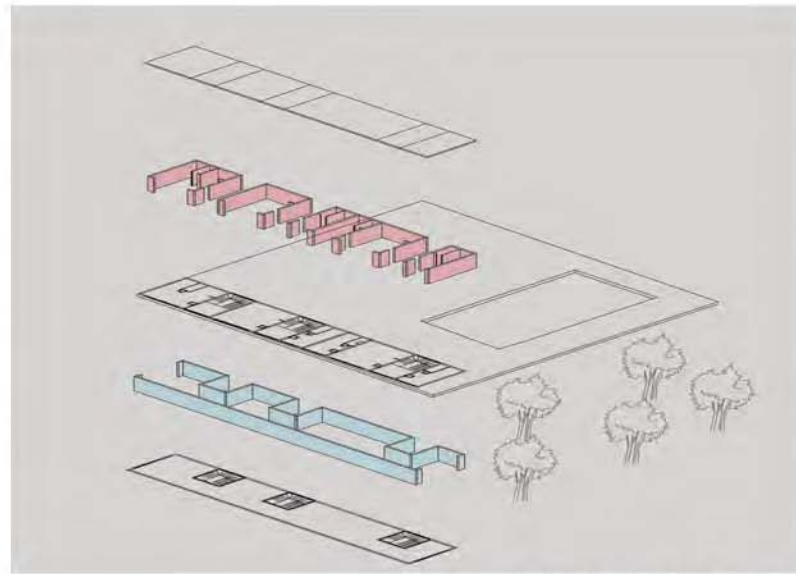

ЕКСПЛОДИРАНА АКСОНОМЕТРИЈА

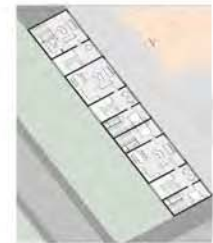

ОСНОВА СПРАТА



ОСНОВА ПРИЗЕМЉА



ПРЕСЕК



АМБИЈЕНТ



СЛИКА МАКЕТЕ

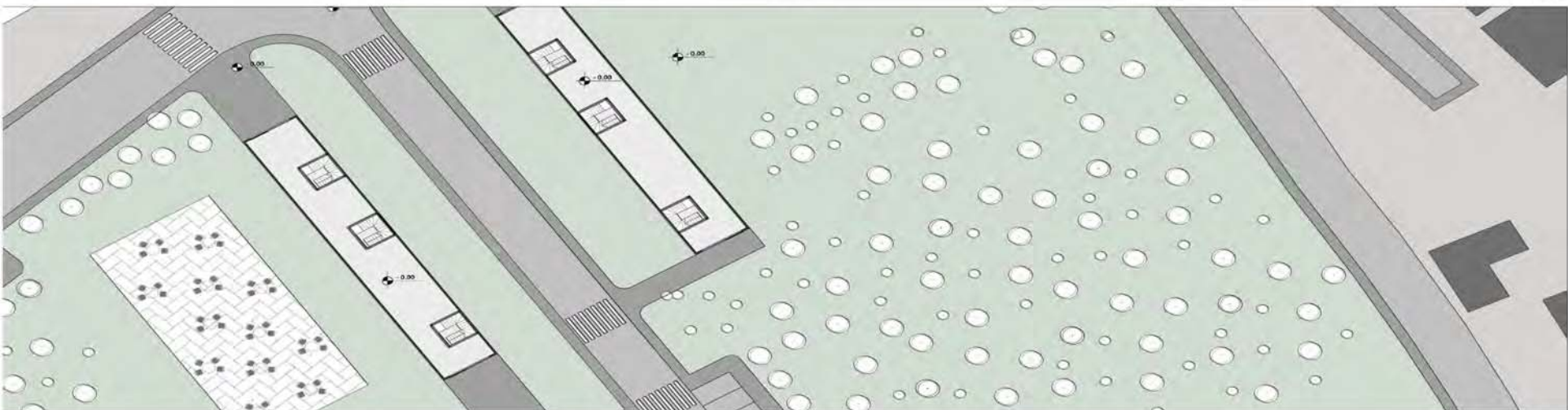

ПАРТЕРНО РЕШЕЊЕ

ПОРОДИЧНО
СТАНОВАЊЕ-ПРОЈЕКАТ

наставник:

др АНА НИКЕЗИЋ

ванредни проф. сарадник
АНЂЕЛА КАРАБАШЕВИЋ

ТЕОДОРА БУГАРИЋ
2019/11138

ПРОЈЕКАТ СО1А



Универзитет у Београду
Архитектонски факултет

Студио 01а - Породично становање

школска година 2020/2021

СТУДИЈСКА ЦЕЛИНА SP01A

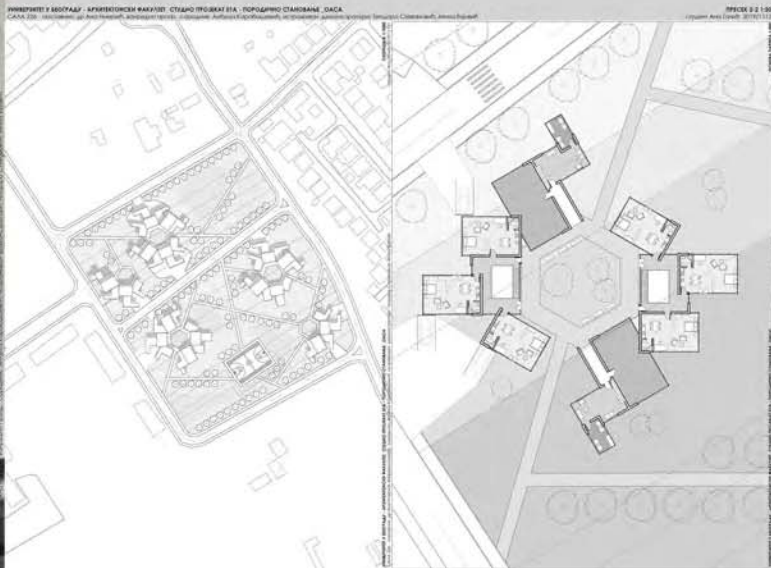
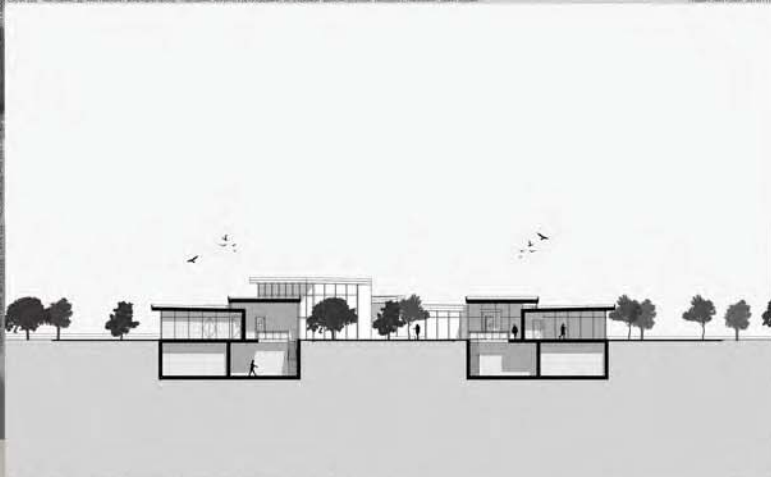
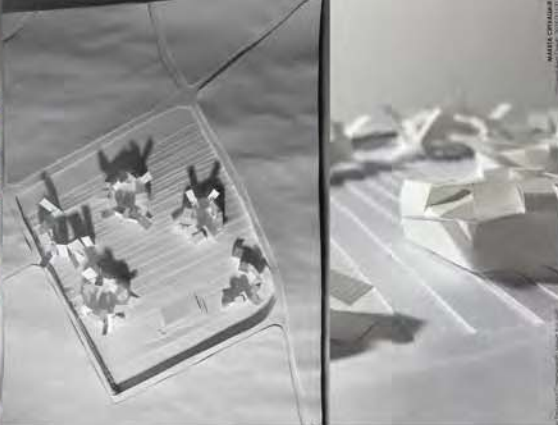

ТРАНЗИЦИЈА - ТРАДИЦИЈА

наставник:

арх. Борислав Петровић,
професор, руководиоца курса
др Ана Никезић, асистент

АНА ГАЧИЋ

ПРОЈЕКАТ SP01A



Универзитет у Београду
Архитектонски факултет

ОСНОВНЕ АКАДЕМСКЕ СТУДИЈЕ

школска година 2020/2021

СТУДИЈСКА ЦЕЛИНА SP01A

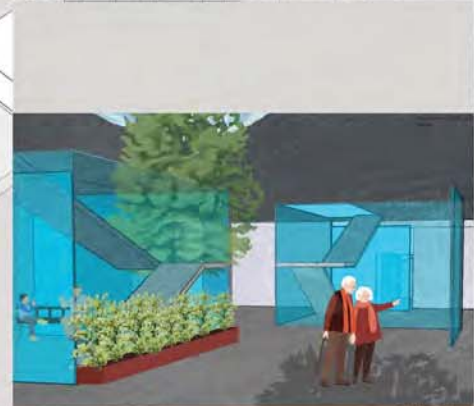
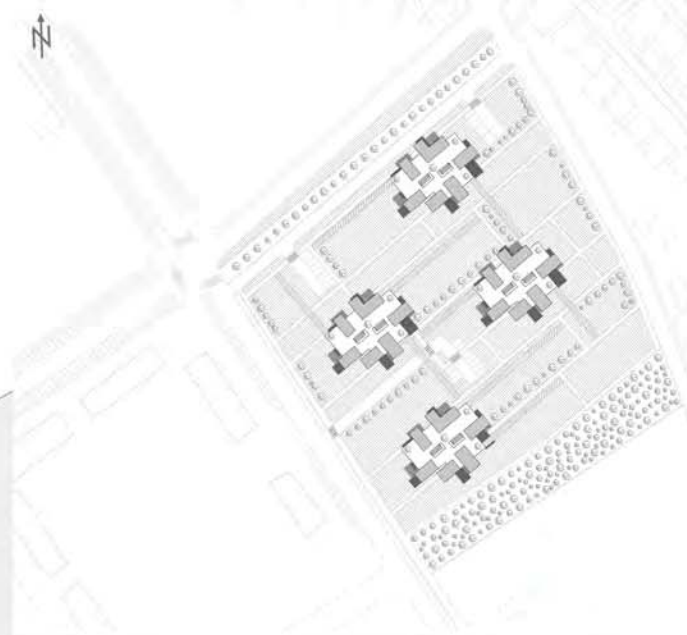
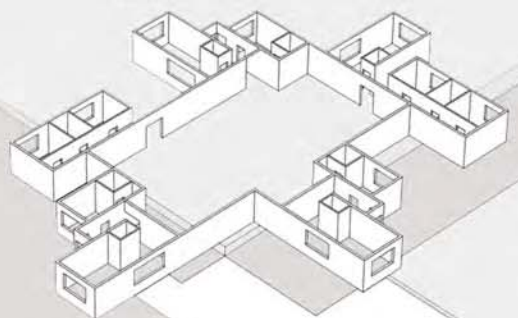
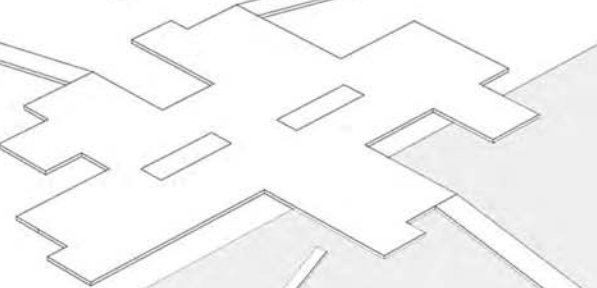
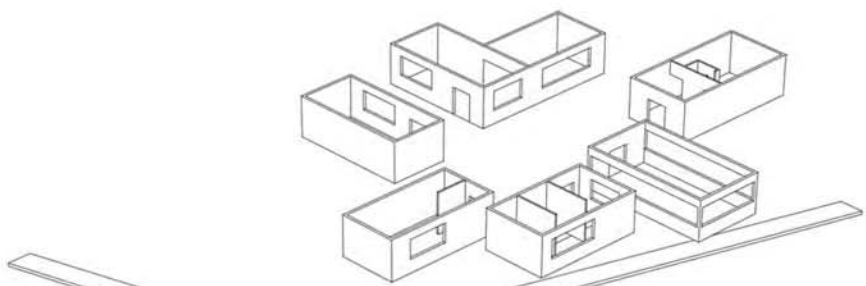

Решење уређења парцеле на Бежанијској коси

наставник:

др Ана Никежић,
вандредни професор

Аијела Карабашевић,
асистент

Теодора Павловић
2019/11002

ПРОЈЕКАТ SP01A-

О пројекту

Sam projekat namenjen je korisnicima starije dobi, onima kojima je to jedino utočište i onima koji nisu više u stanju da se sami staraju o sebi. To mesto bi pored dnevnih i noćnih zona za stanovanje imalo i one za rekreaciju i druženje, što bi obezbedilo lakši i zanimljiviji život.

Ideja je da trakaste površine koje se pružaju predstavljaju način kretanja. To su zapravo izniveisane površine do kojih se rampama može popeti do zajedničkog prostora ili sidi na površinu koja obiluje zelenilom i prirodom, gde se vreme provodi u nekom čistijem i lepšem okruženju. Nivelisanje površina daje dinamičnij efekat usporenijem životu koji se odvija unutar stambenih jedinica. Kuća je terasasto projektovana. Rekreativni prostor na spratu se rampama lako povezuju sa stom.

Isprojektovan tako da se izlaskom iz jednog prostora brzo može ući u drugi. Rampe su postavljene i kroz centralni deo kuće, za lakše kretanje starih lica kroz različite nivoe. Međuprostor koristi svaku slobodnu vertikalnu površinu za staklene pregrade i prozore, radi bolje osvetljenosti prostora. Trake na tlu su staze za setnju i ulice za umereni saobraćaj. Parking mesta bi se nalazila duž paralelnih i upravnih traka namenjenih za saobraćaj.



Универзитет у Београду
Архитектонски факултет
ОСНОВНЕ АКАДЕМСКЕ СТУДИЈЕ

школска година 2020/2021
СТУДИЈСКА ЦЕЛИНА SP01A

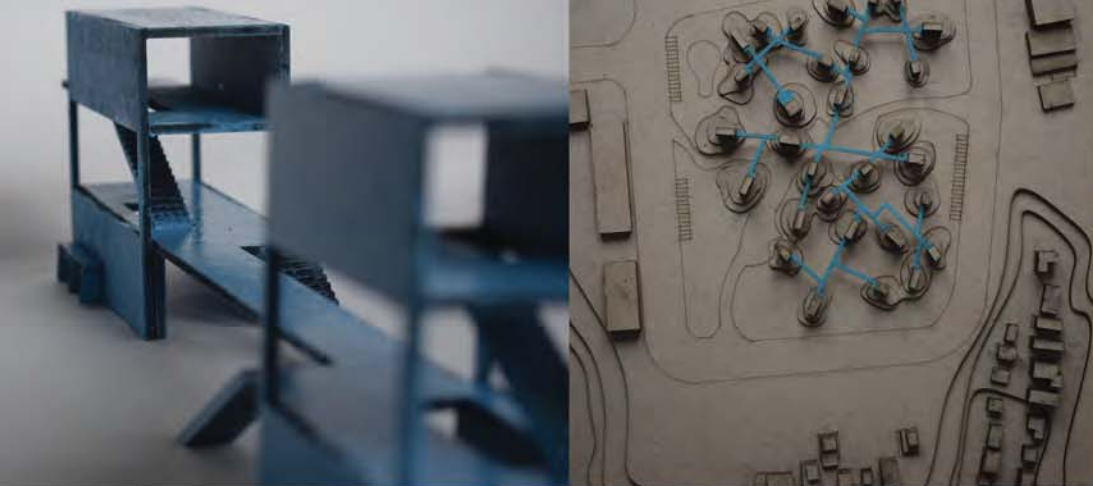

фотографије макета

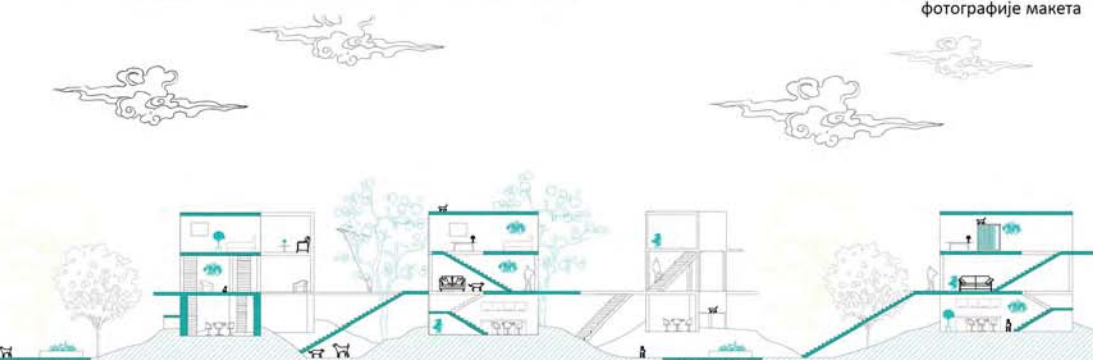

пресек



основа партера



Решење уређења
парцеле на
Бежанијској коси

наставник:

др Ана Никеџић,
ванредни професор

Анђела Карабашевић, сарадник

Ива Пајковић
2019/11118

ПРОЈЕКАТ SP01A

експлодирана аксонометрија



Универзитет у Београду
Архитектонски факултет

ОСНОВНЕ АКАДЕМСКЕ СТУДИЈЕ

школска година 2020/2021

СТУДИЈСКА ЦЕЛИНА

СТУДИО ПРОЈЕКАТ 01А/
ПОРОДИЧНО СТАНОВАЊЕ

ТЕМА СТУДИЈА

Породично становање

наставник:

др Ана Никеџић
вандредни професор

Анђела Карабашевић
асистент

ИМЕ И ПРЕЗИМЕ

Младен Ђукић 2019/11192

ПРОЈЕКАТ 000xx

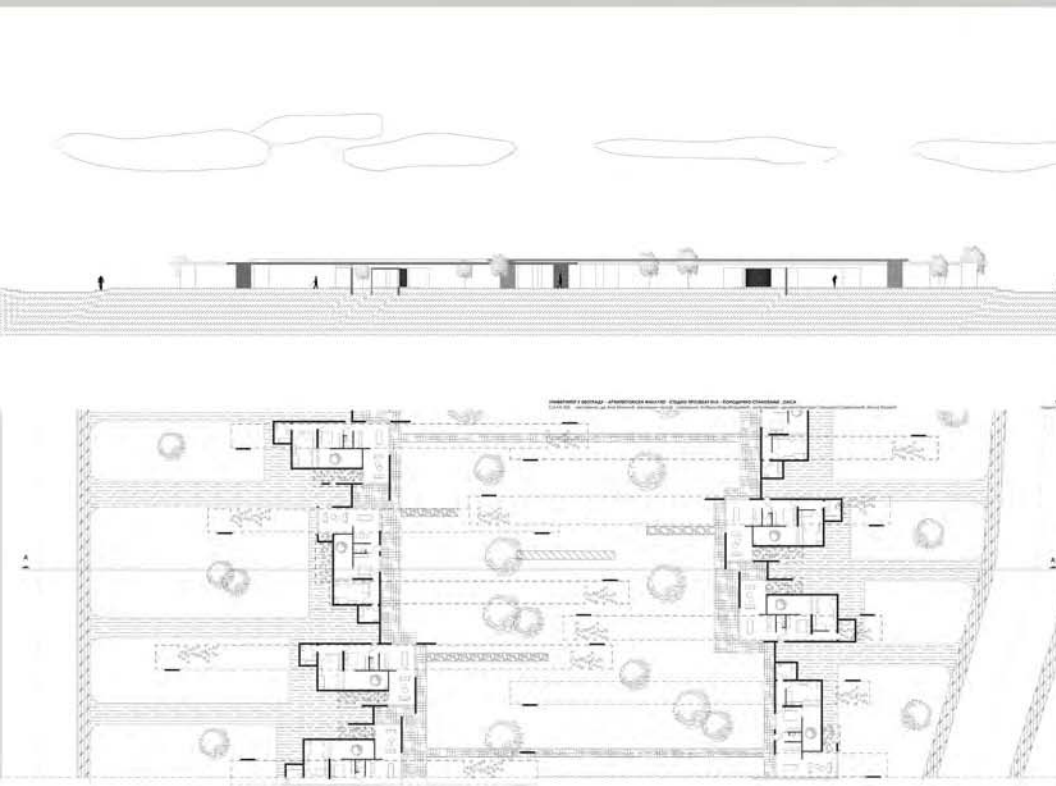
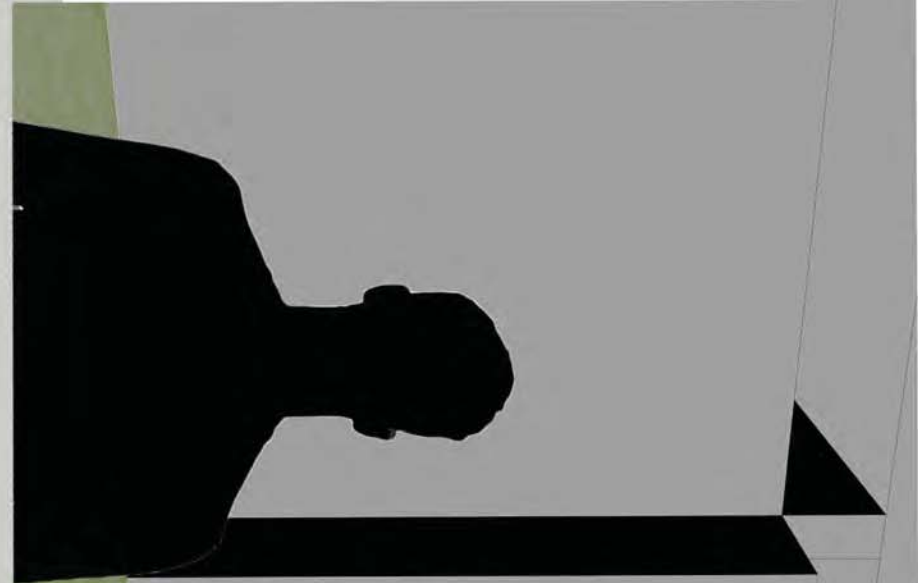
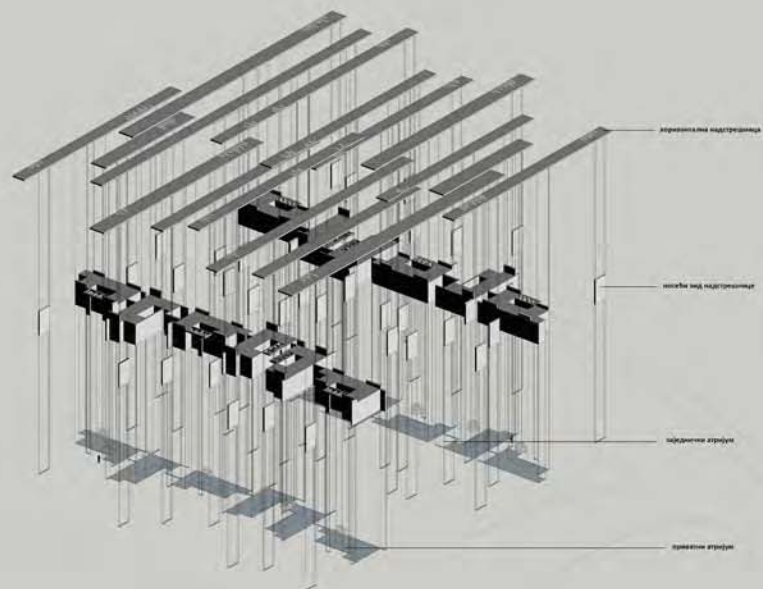



Универзитет у Београду
Архитектонски факултет
ОСНОВНЕ АКАДЕМСКЕ СТУДИЈЕ

школска година 2020/2021
СТУДИЈСКА ЦЕЛИНА СП01А

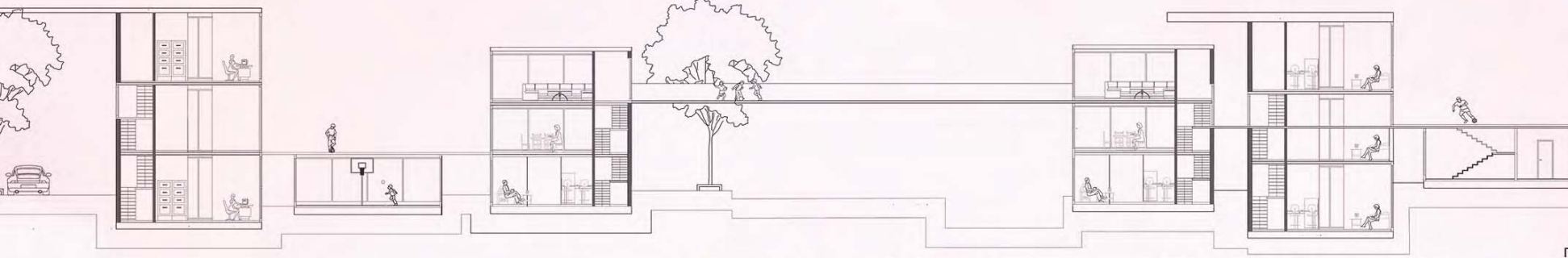

ПРЕСЕК

3. Волумен

2. Комуникација

1. Терен

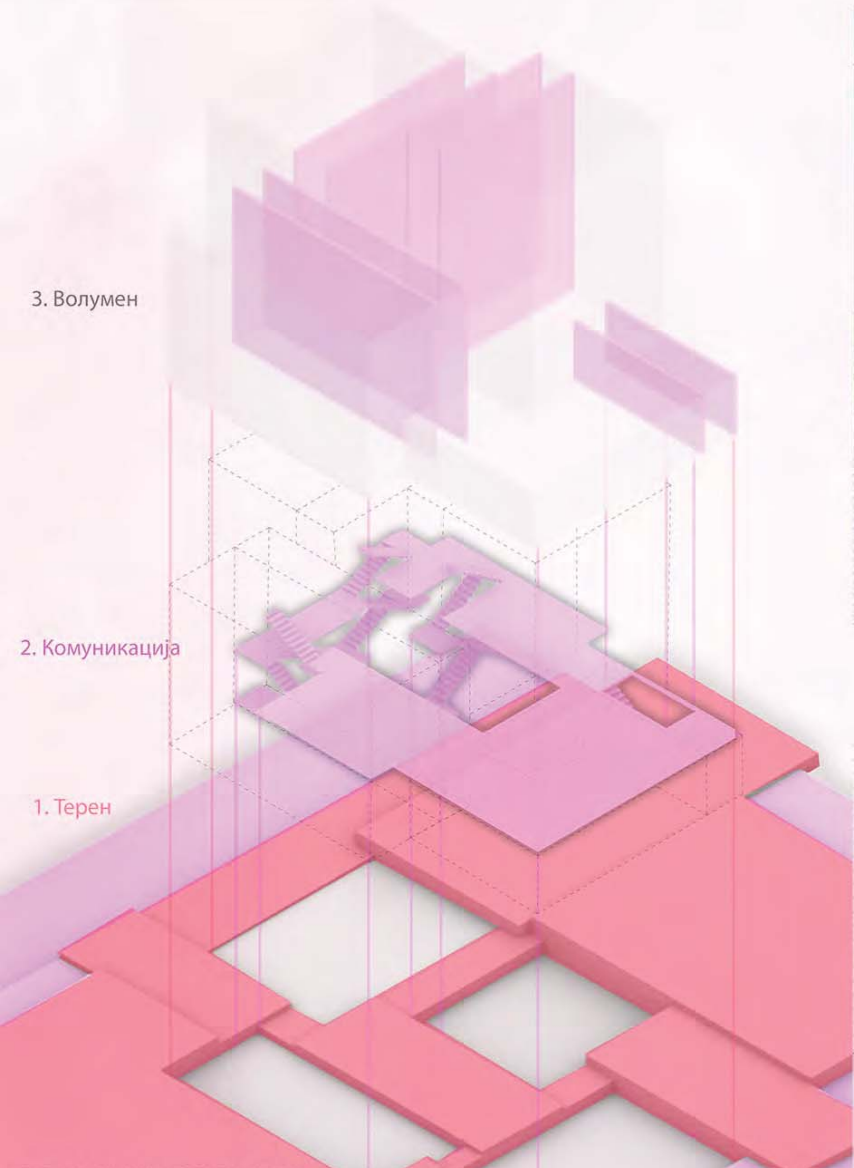

АМБИЈЕНТ

АМБИЈЕНТ

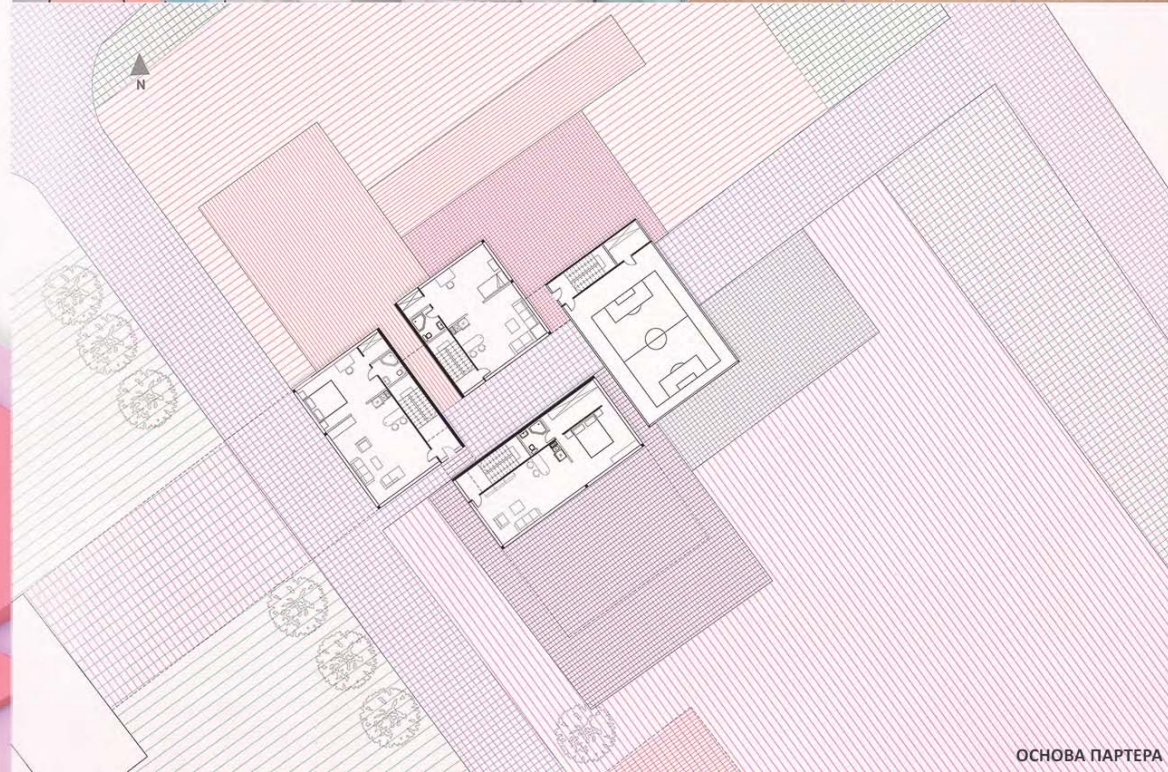

ПОРОДИЧНО
СТАНОВАЊЕ

наставник:
др. АНА НИКЕЗИЋ,
ванредни професор
арх. АНЂЕЛА
КАРАБАШЕВИЋ истраживач

САРА ЈЕВТИЋ

ПРОЈЕКАТ СП01А

ОСНОВА ПАРТЕРА

ЕКСПЛОДИРАНА АКСОНОМЕТРИЈА,
Хоризонталне плоче, комуникацијскезоне, волумени, веза , материјализација



Универзитет у Београду
Архитектонски факултет

ОСНОВНЕ АКАДЕМСКЕ
СТУДИЈЕ АРХИТЕКТУРЕ
школска година 2020/2021
СТУДИЈСКА ЦЕЛИНА C01a

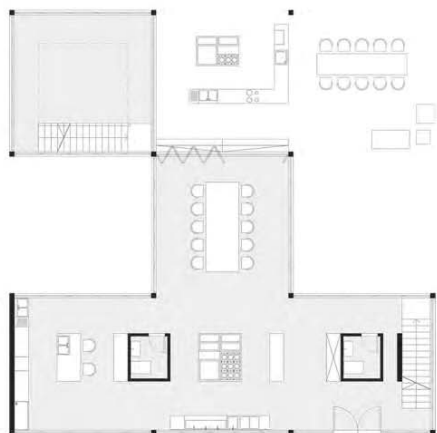

ОСНОВА ПРИЗЕМЉА



ОСНОВА ПРВОГ СПРАТА



ОСНОВА ДРУГОГ СПРАТА

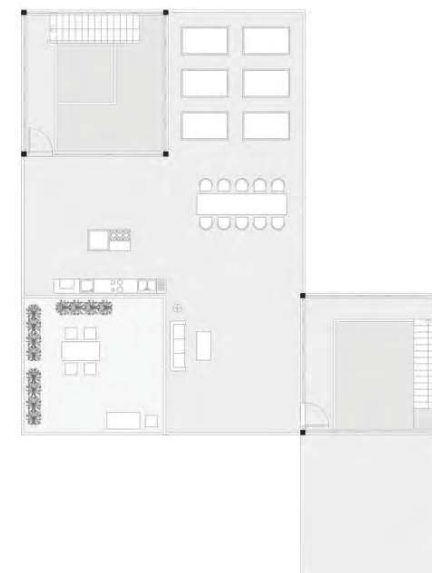

ОСНОВА КРОВА



СИТУАЦИЈА



МАКЕТА СИТУАЦИЈЕ



МАКЕТА КУЋЕ

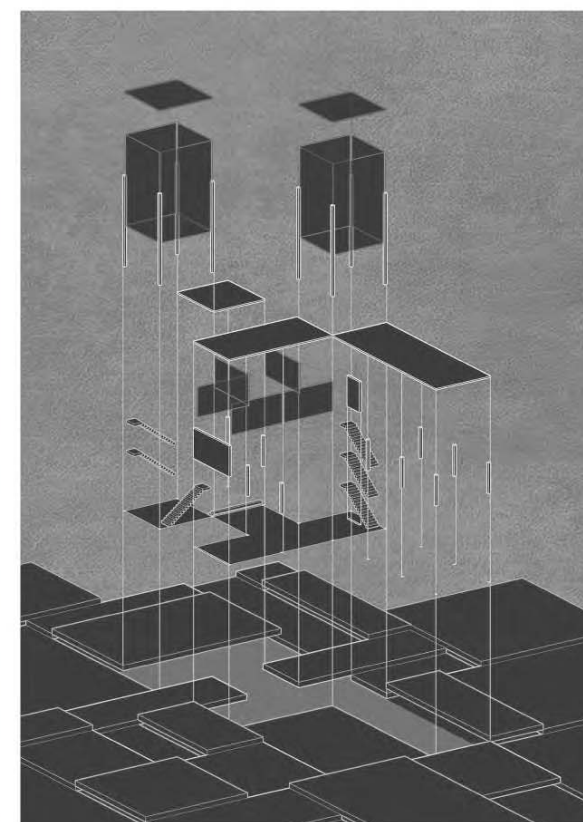

АКСОНОМЕТРИЈА

ПОРОДИЧНО СТАНОВАЊЕ

наставник:

др АНА НИКЕЗИЋ,
ванредни професор

АНЂЕЛА КАРАБАШЕВИЋ,
асистент

ЈОВАНА ПЕРИЋ

ПРОЈЕКАТ C01a



студијска целина: СТУДИО 01

СТУДИО ПРОЈЕКАТ С01а - ПОРОДИЧНО СТАНОВАЊЕ

DESIGN STUDIO S01a: FAMILY HOUSING

study unit: STUDIO 01

наставник: др Милан Максимовић, доцент
сарадник: арх. Никола Милановић, асистент

teacher: Ph.D. Milan Maksimović, Assistant Professor
teaching associate: arch. Nikola Milanović, Teaching Assistant

Тема курса тежишно је везана за "породично становање" и његове прелазне облике ка вишепородичним структурама. Основни циљ задатка односи се на архитектонско урбанистичко решење групације (или више групација) јединица намењених "породичном" становању (односно становању нижих густина), које припадају заједничкој парцели или низу појединачних парцела или типологији слободностојећих, двојних или другачије организованих групација породичних кућа на засебним, аутономним парцелама. На овом задатку бавићемо се истраживањем социо-културолошких, а потом и економских, технолошких и еколошких фактора који утичу на обликовање програма и простора једне стамбене заједнице и њене околине.

The course is mainly related to "family housing" and its transitional forms towards multi-family structures. The main goal refers to the architectural urban design of a group (or more groups) of units of family housing (i.e. housing of lower densities), which belong to a common plot or a series of individual plots or a typology of single, double or otherwise organized groups of family houses at separated parcels. Students will deal with the research of socio-cultural, and then economic, technological and environmental factors that influence the design of programs and spaces of a residential community and its surroundings.



„Градопад“ (фрагмент), Славенка Ковачевић-Томић



Универзитет у Београду
Архитектонски факултет

ОСНОВНЕ АКАДЕМСКЕ СТУДИЈЕ

школска година 2020/2021

СТУДИЈСКА ЦЕЛИНА СП01А

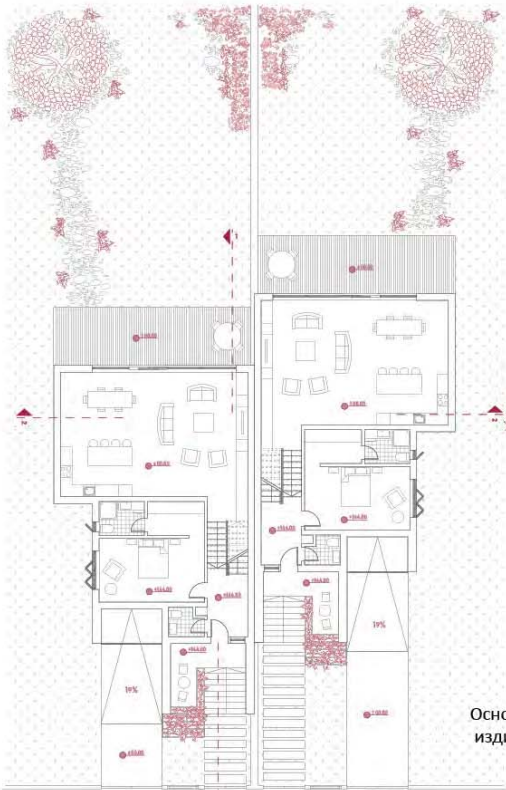

Основа приземља,
издигнуто приземље



Аксонometriја, поглед са
уличне стране

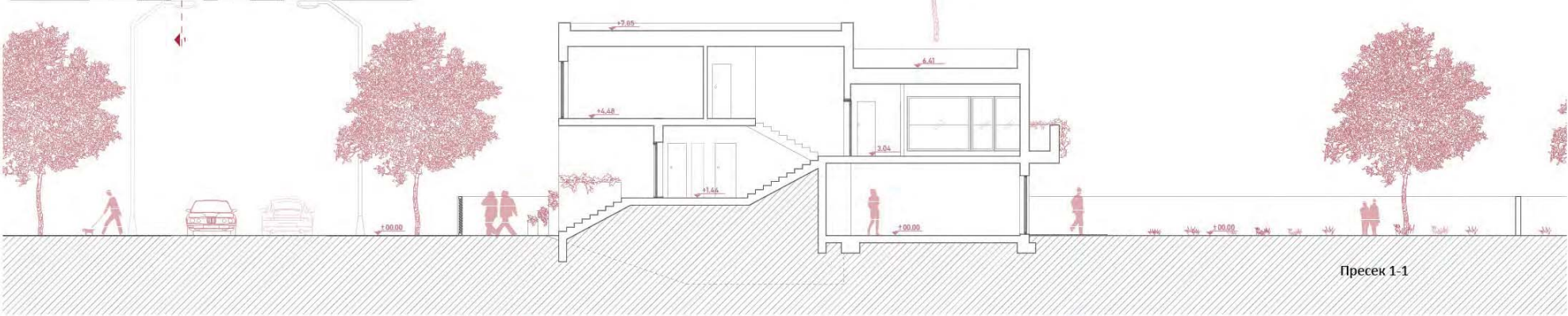

Пресек 1-1

ПОРОДИЧНО
СТАНОВАЊЕ

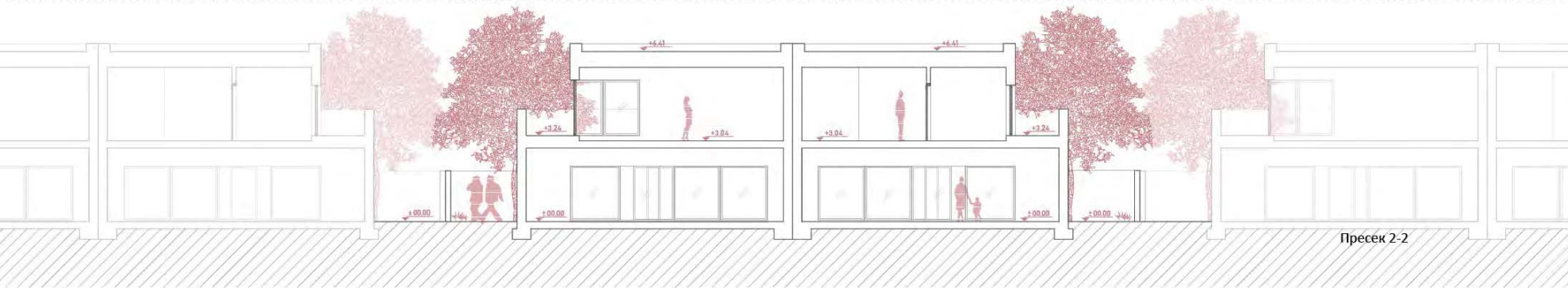

Пресек 2-2

наставник:

др арх. МИЛАН МАКСИМОВИЋ,
наставничко звање

арх. НИКОЛА МИЛАНОВИЋ,
асистент

КРИСТИНА ПЕТРОВИЋ
2019/11088

ПРОЈЕКАТ СП01А



Универзитет у Београду
Архитектонски факултет

ОСНОВНЕ АКАДЕМСКЕ СТУДИЈЕ

школска година 2020/2021

СТУДИЈСКА ЦЕЛИНА С01А



ОСНОВЕ

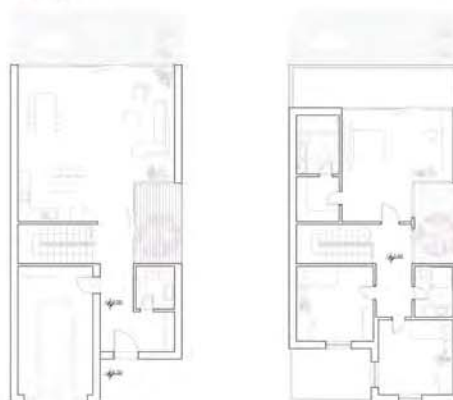

ПОДУЖНИ ПРЕСЕК



АКСОНОМЕТРИЈА



ЕКСПЛОДИРАНА АКСОНОМЕТРИЈА

ОСНОВА ПРИЗЕМЉА

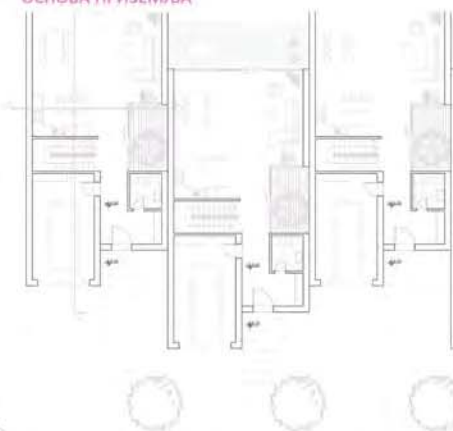

ПОПРЕЧНИ ПРЕСЕК

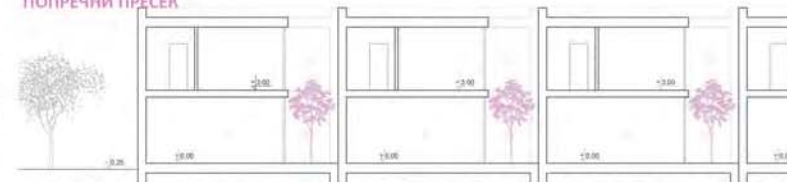

ИЗГЛЕДИ



СИТУАЦИЈА



ОСНОВА СПРАТА

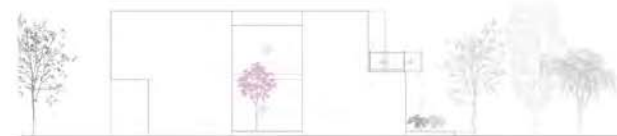
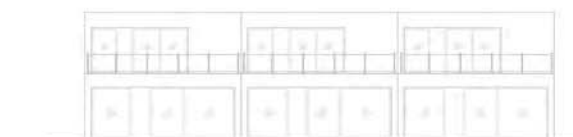
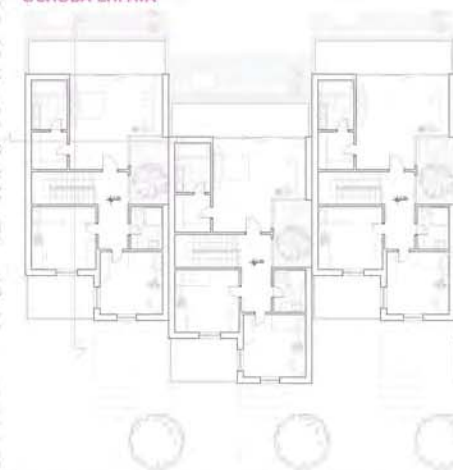

ПОРОДИЧНО
СТАНОВАЊЕ
традиција - транзиција

наставник:

др арх. МИЛАН МАКСИМОВИЋ,
наставничко звање

арх. НИКОЛА МИЛАНОВИЋ,
асистент

НАТАЛИЈА ЋИРИЋ
2019/11076

ПРОЈЕКАТ С01

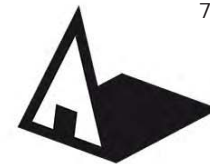

Универзитет у Београду
Архитектонски факултет

ОСНОВНЕ АКАДЕМСКЕ СТУДИЈЕ

школска година 2020/2021

СТУДИЈСКА ЦЕЛИНА С01А

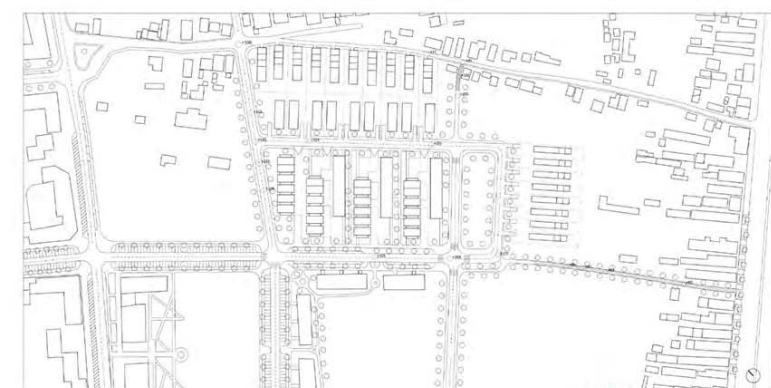

урбанистичко решење

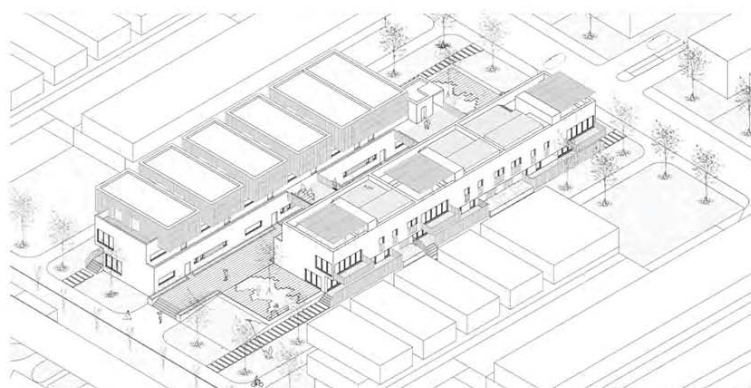

аксонометрија

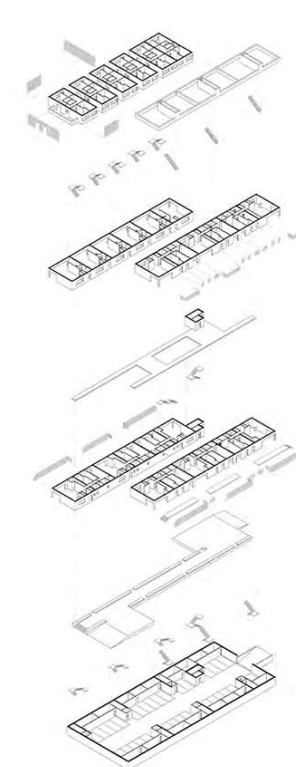

експлодирана аксонометрија

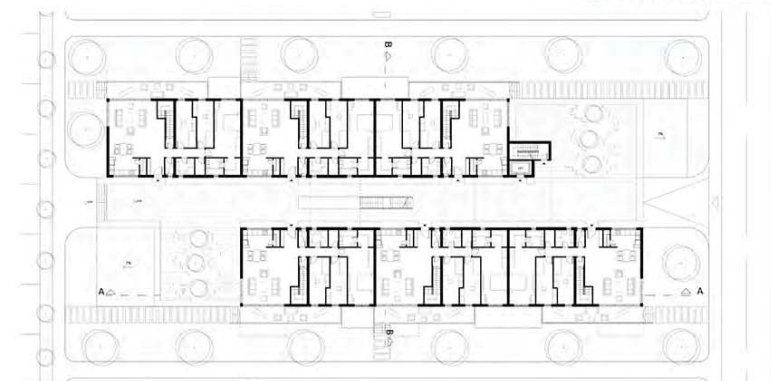

основа приземља

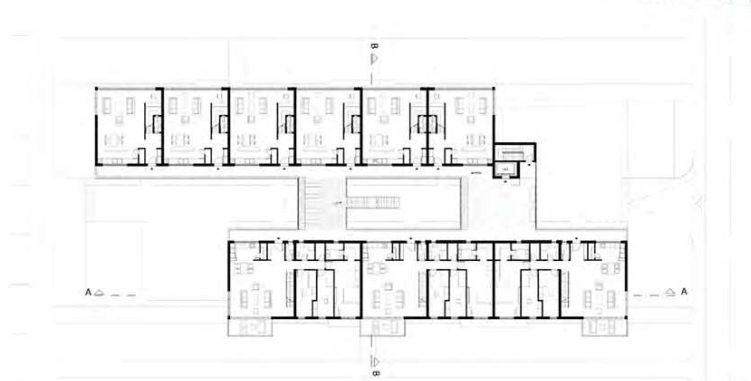

основа спрата

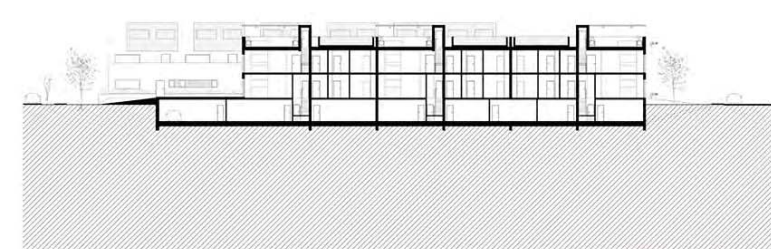

подужни пресек

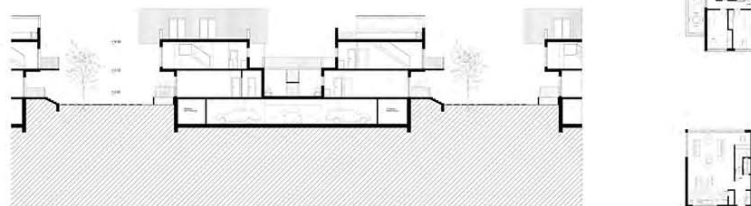

попечни пресек



основа двоетажне јединице

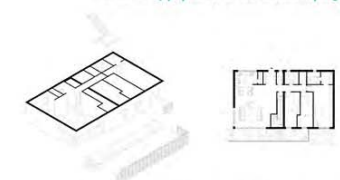

основа јединице- приземље

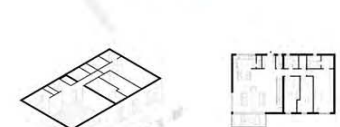

основа јединице - спрат

ПОРОДИЧНО
СТАНОВАЊЕ
традиција - транзиција

наставник:

др арх. МИЛАН МАКСИМОВИЋ,
наставничко звање

арх. НИКОЛА МИЛАНОВИЋ,
асистент

Исидора Милојевић

ПРОЈЕКАТ С01



изглед 1



амбијент 1



амбијент 2



Универзитет у Београду
Архитектонски факултет
ОСНОВНЕ АКАДЕМСКЕ СТУДИЈЕ

Школска година 2020/2021
СТУДИЈСКА ЦЕЛИНА С01А



osnova prizemlja i sprata R 1:100

aksonometrija 1

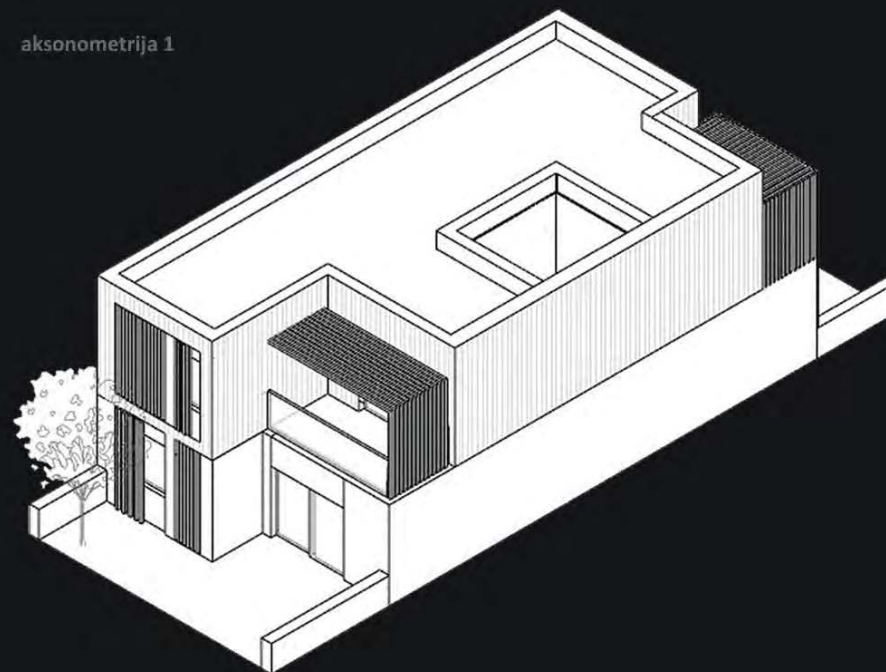

aksonometrija 2

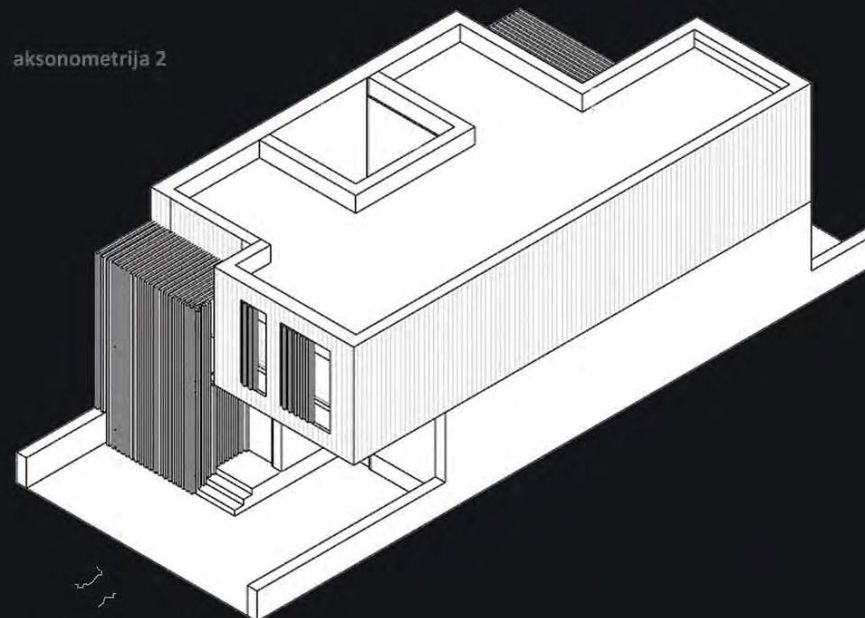

presek a-a R:100

ПОРОДИЧНО
СТАНОВАЊЕ
традиција - транзиција

наставник:

др арх. МИЛАН МАКСИМОВИЋ,
наставничко звање

арх. НИКОЛА МИЛАНОВИЋ,
асистент

АНЂЕЛА РАДИСАВЉЕ-
ВИЋ 2019/11159

ПРОЈЕКАТ С01



Универзитет у Београду
Архитектонски факултет
ОСНОВНЕ АКАДЕМСКЕ СТУДИЈЕ

школска година 2020/2021
СТУДИЈСКА ЦЕЛИНА С01А



ЈЕСЕЊИ СЕМЕСТАР 2020/2021
СТУДИЈА С01А САЛА 227
ДОЦ. ДР МИЛАН МАКСИМОВИЋ
АСИС. АРХ. НИКОЛА МИЛАНОВИЋ
МИЛИЦА ВЕЛКОВ 11146/2019
СИТУАЦИЈА Р1:1000

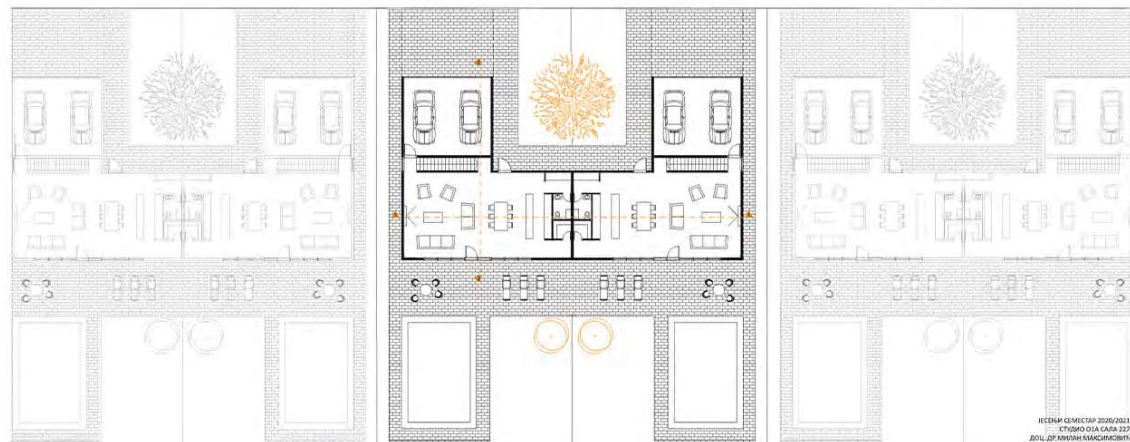
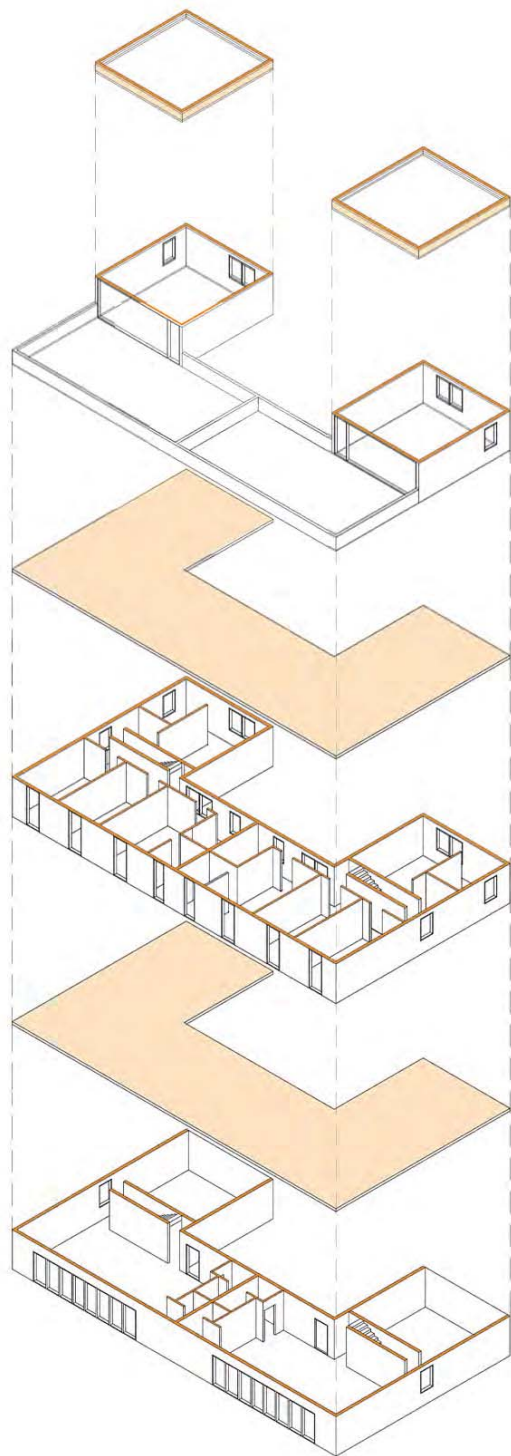

ЈЕСЕЊИ СЕМЕСТАР 2020/2021
СТУДИЈА С01А САЛА 227
ДОЦ. ДР МИЛАН МАКСИМОВИЋ
АСИС. АРХ. НИКОЛА МИЛАНОВИЋ
МИЛИЦА ВЕЛКОВ 11146/2019
ОСНОВА ПРИЗЕМЉА Р1:150



ПОРОДИЧНО
СТАНОВАЊЕ
традиција - транзиција

наставник:

др арх. МИЛАН МАКСИМОВИЋ,
наставничко звање

арх. НИКОЛА МИЛАНОВИЋ,
асистент

МИЛИЦА ВЕЛКОВ

ЈЕСЕЊИ СЕМЕСТАР 2020/2021
СТУДИЈА С01А САЛА 227
ДОЦ. ДР МИЛАН МАКСИМОВИЋ
АСИС. АРХ. НИКОЛА МИЛАНОВИЋ
МИЛИЦА ВЕЛКОВ 11146/2019
ЕКСПЛОДИРАНА АКСОНОМЕТРИЈА

ЕКСПЛОДИРАНА АКСОНОМЕТРИЈА

ЈЕСЕЊИ СЕМЕСТАР 2020/2021
СТУДИЈА С01А САЛА 227
ДОЦ. ДР МИЛАН МАКСИМОВИЋ
АСИС. АРХ. НИКОЛА МИЛАНОВИЋ
МИЛИЦА ВЕЛКОВ 11146/2019
АКСОНОМЕТРИЈА

ПРОЈЕКАТ С01

КОЛЕКТИВНО СТАНОВАЊЕ

Попречни пресек А - А

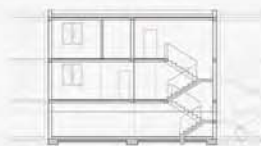

Подужни пресек Б - Б



ПОПРЕЧНИ И ПОДУЖНИ ПРЕСЕК Р 1:400



ПОГЛЕД СА УЛИЦЕ

Основа приземља



Основа спрата



Основа приземља



Основа првог спрата



Основа другог спрата



ОСНОВА ОБЈЕКТА У СРЕДИНИ Р 1:600

ОСНОВА ОБЈЕКТА НА УГЛУ Р 1:600



ПРЕДЊА - УЛИЧНА ФАСАДА КОНДОМИНИЈУМА



ПОГЛЕД СА ТРОТОАРА



ЗД ПРИКАЗ ЈЕДНЕ ЈЕДИНИЦЕ - УЛИЦА

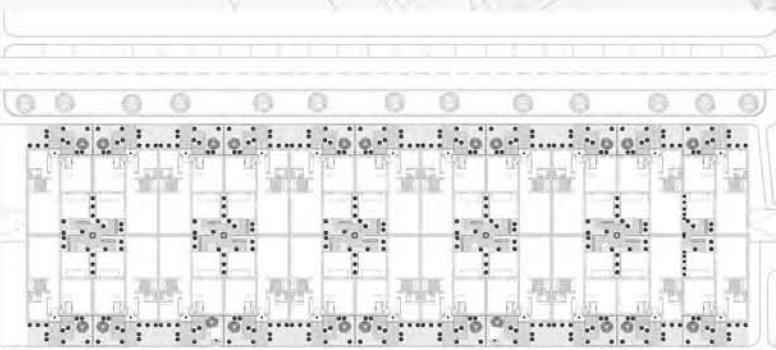

ОСНОВА КОНДОМИНИЈУМА - КОЛЕКТИВНО СТАНОВАЊЕ Р 1:1000



АКСОНОМЕТРИЈСКИ ПРИКАЗ ОБЈЕКТА Р 1:400



ЗД ПРИКАЗ ЈЕДНЕ ЈЕДИНИЦЕ - АТРИЈУМ



Универзитет у Београду
Архитектонски факултет
ОСНОВНЕ АКАДЕМСКЕ СТУДИЈЕ
школска година 2020/2021
СТУДИЈСКА ЦЕЛИНА С01А

ПОРОДИЧНО
СТАНОВАЊЕ
традиција - транзиција

наставник:
др арх. МИЛАН МАКСИМОВИЋ,
наставничко звање
арх. НИКОЛА МИЛАНОВИЋ,
асистент

Данило Ђорковић
11046/2019

ПРОЈЕКАТ С01



Универзитет у Београду
Архитектонски факултет

ОСНОВНЕ АКАДЕМСКЕ СТУДИЈЕ

школска година 2020/2021

СТУДИЈСКА ЦЕЛИНА С01А



ЗД ПРИКАЗ

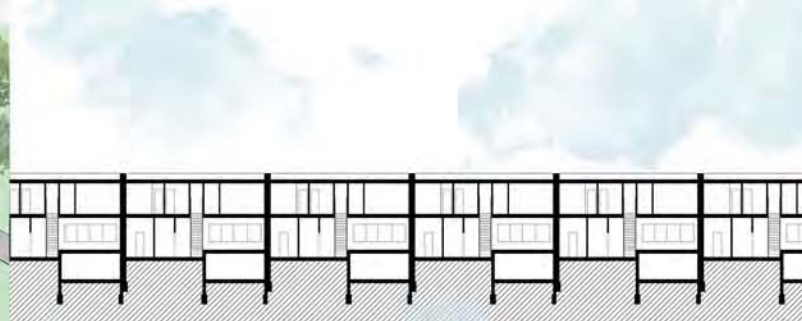

ПРЕСЕК

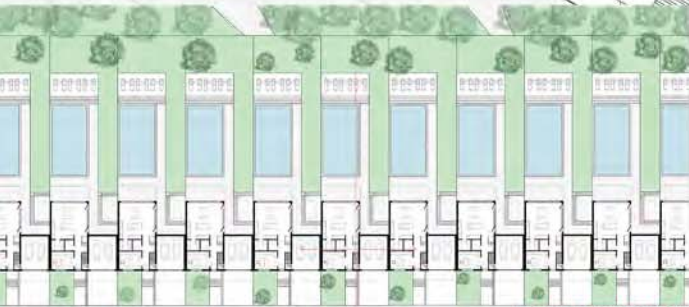

ОСНОВА ПРИЗЕМЉА

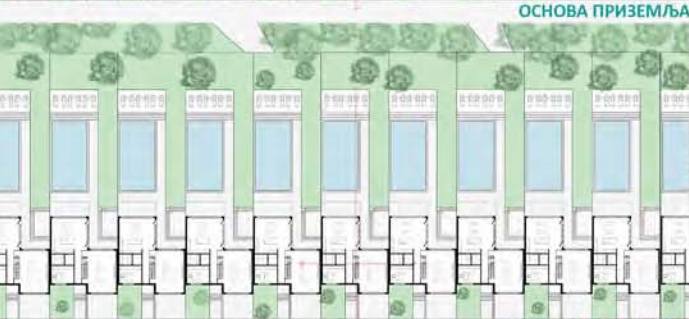

ОСНОВА МЕЂУСПРАТА

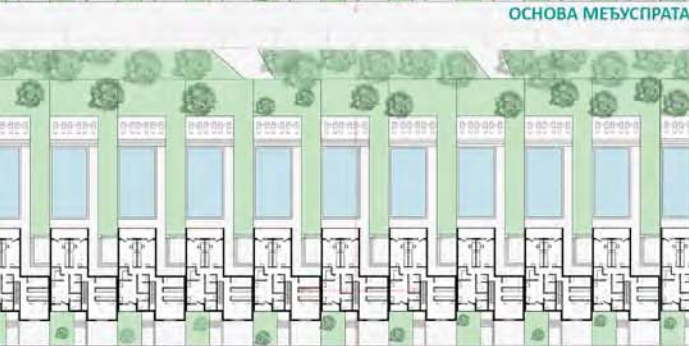

ОСНОВА СПРАТА



СИТУАЦИЈА

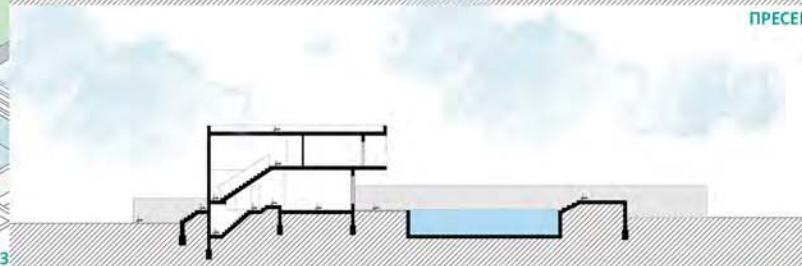

ПРЕСЕК



ПРЕДЊИ ИЗГЛЕД



ЗАДЊИ ИЗГЛЕД

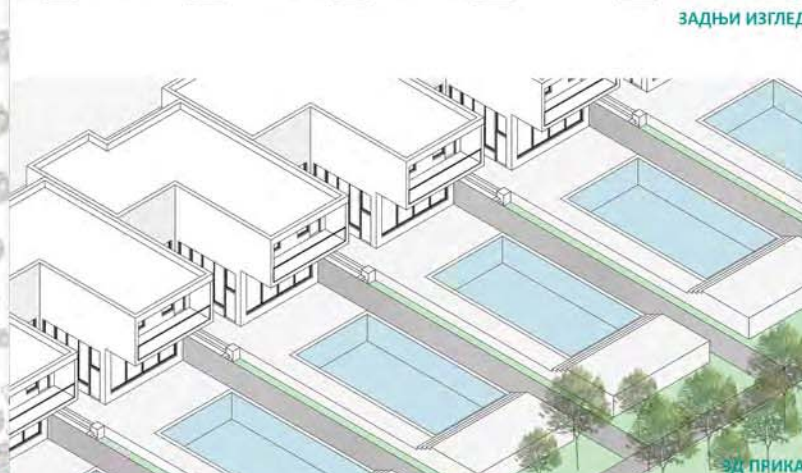

ЗД ПРИКАЗ

ПОРОДИЧНО
СТАНОВАЊЕ
традиција - транзиција

наставник:

др арх. МИЛАН МАКСИМОВИЋ,
наставничко звање

арх. НИКОЛА МИЛАНОВИЋ,
асистент

МАРТИНА ЏОПАЛИЋ
2018/11194

ПРОЈЕКАТ С01



Универзитет у Београду
Архитектонски факултет
ОСНОВНЕ АКАДЕМСКЕ СТУДИЈЕ
школска година 2020/2021
СТУДИЈСКА ЦЕЛИНА С01А



амбијент



аксонометрија

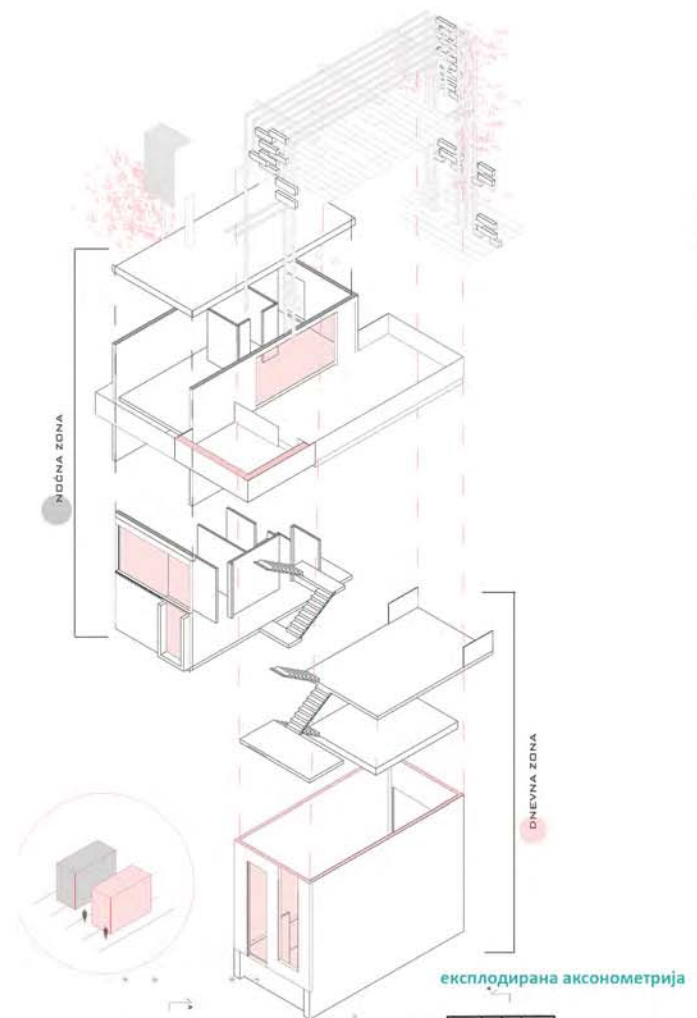

експлодирана аксонометрија



основе

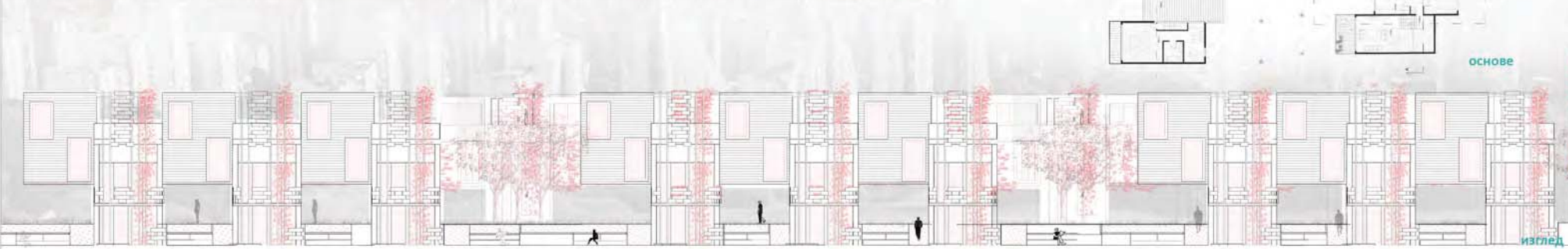

изглед

ПОРОДИЧНО
СТАНОВАЊЕ
традиција - транзиција

наставник:
др арх. МИЛАН МАКСИМОВИЋ,
наставничко звање
арх. НИКОЛА МИЛАНОВИЋ,
асистент

ИМЕ И ПРЕЗИМЕ
Марија Митрић

ПРОЈЕКАТ С01



Универзитет у Београду
Архитектонски факултет
ОСНОВНЕ АКАДЕМСКЕ СТУДИЈЕ

школска година 2020/2021
СТУДИЈСКА ЦЕЛИНА С01А



Поглед на предњу страну из људске перспективе



Поглед на задњу страну из људске перспективе



Макета

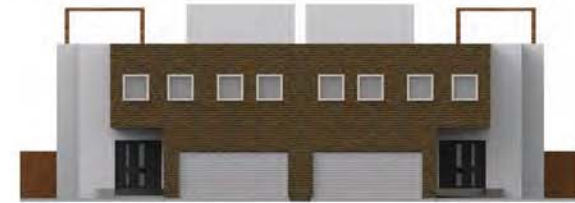

Предња фасада



Задња фасада

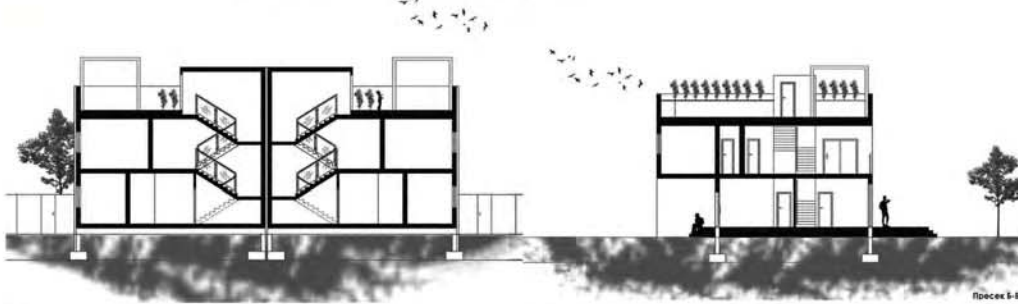

Пресек Б-Б

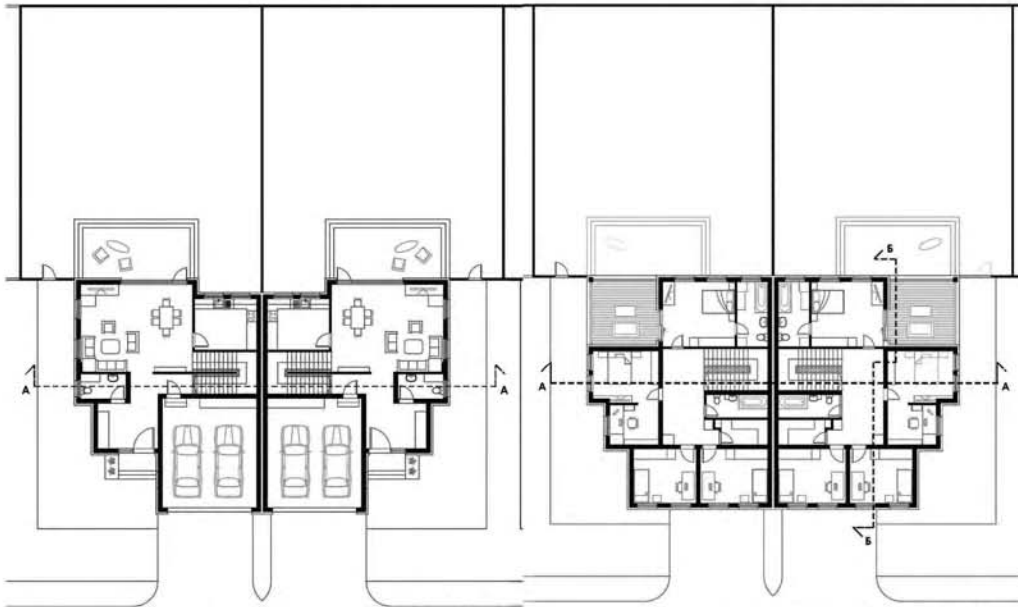

Основа приземља и попречни пресек

Основа спрата и подужни пресек



Партерно решење

ПОРОДИЧНО
СТАНОВАЊЕ
традиција - транзиција

наставник:

др арх. МИЛАН МАКСИМОВИЋ,
наставничко звање

арх. НИКОЛА МИЛАНОВИЋ,
асистент

МИРАЛЕМ ХАЏИЋ

ПРОЈЕКАТ С01



Универзитет у Београду
Архитектонски факултет
ОСНОВНЕ АКАДЕМСКЕ СТУДИЈЕ

школска година 2020/2021
СТУДИЈСКА ЦЕЛИНА С01А

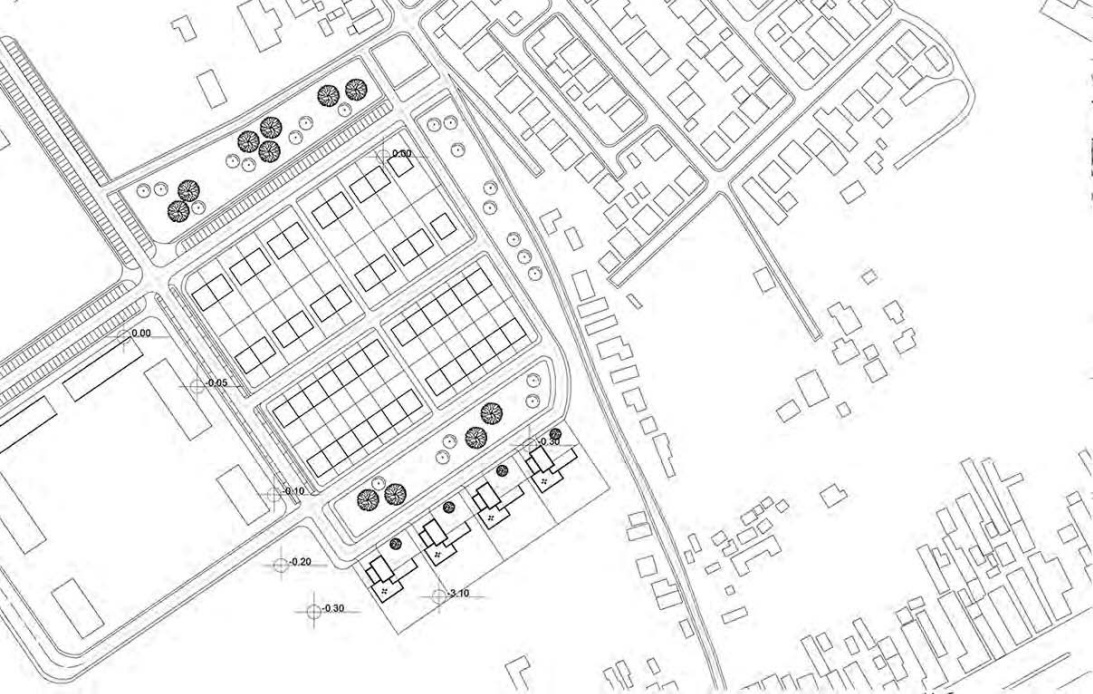

Урбанистичко решење

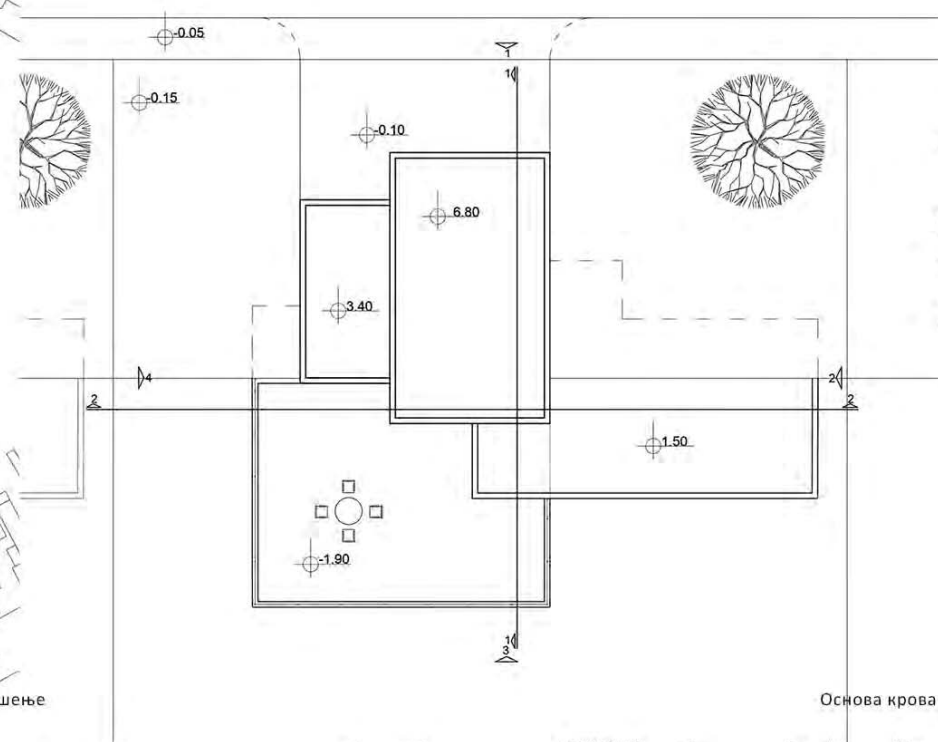

Основа крова

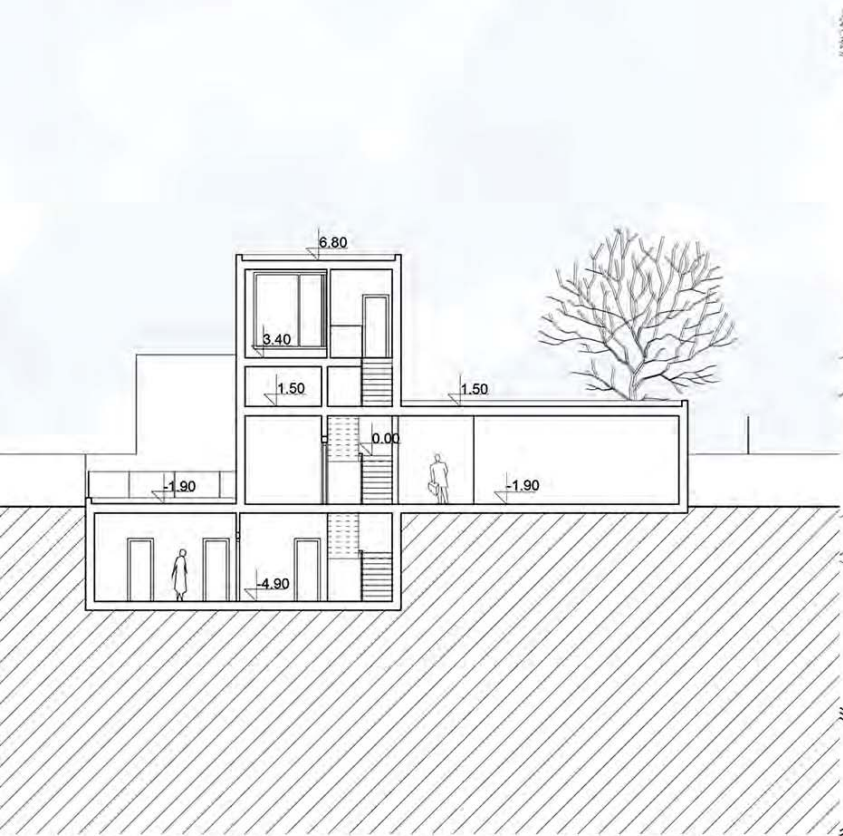

Вертикални пресек

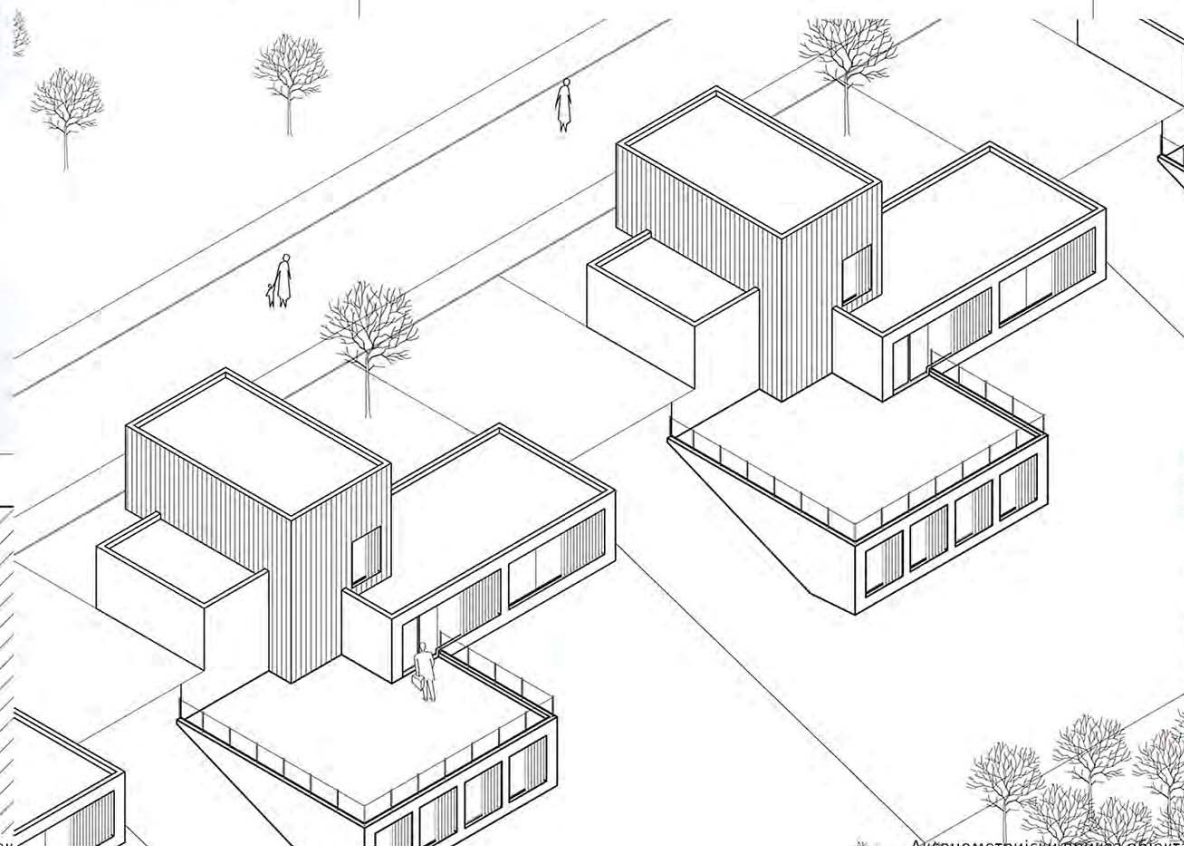

Аксонетријски приказ објекта

ПОРОДИЧНО
СТАНОВАЊЕ
традиција - транзиција

наставник:

др арх. МИЛАН МАКСИМОВИЋ,
наставничко звање

арх. НИКОЛА МИЛАНОВИЋ,
асистент

НИНА СТЕГЊАИЋ

ПРОЈЕКАТ С01



Универзитет у Београду
Архитектонски факултет
ОСНОВНЕ АКАДЕМСКЕ СТУДИЈЕ

школска година 2020/2021
СТУДИЈСКА ЦЕЛИНА С01А

ПОДУЖНИ ПРЕСЕК И ИЗГЛЕДИ

Р 1:100

Студио 01а - Породично становање
Филип Караџић 2019/11035

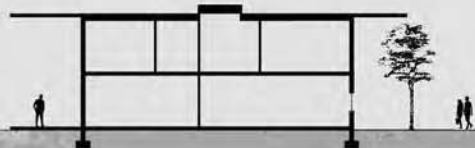
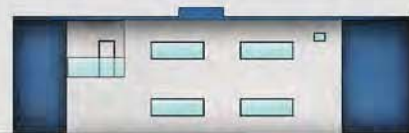

ПРЕСЕК И ИЗГЛЕДИ

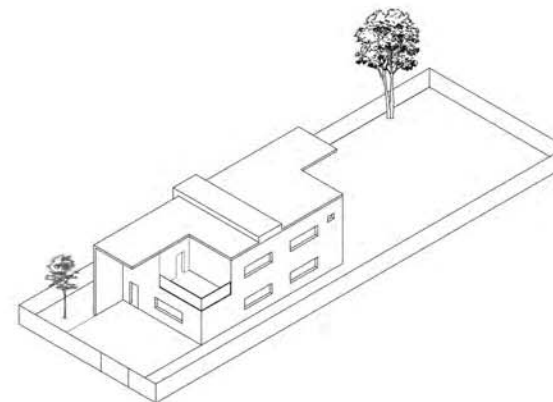

АКСОНОМЕТРИЈА

ПОПРЕЧНИ ПРЕСЕК И ИЗГЛЕДИ

Р 1:100

Студио 01а - Породично становање
Филип Караџић 2019/11035

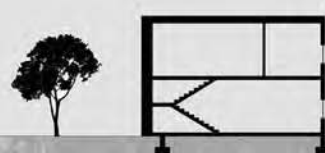

ПРЕСЕК И ИЗГЛЕДИ

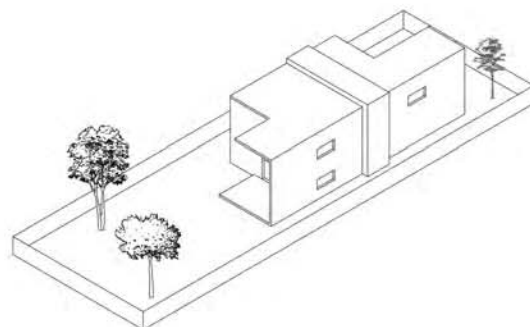

АКСОНОМЕТРИЈА

ПОРОДИЧНО СТАНОВАЊЕ традиција - транзиција

наставник:

др арх. МИЛАН МАКСИМОВИЋ,
наставничко звање

арх. НИКОЛА МИЛАНОВИЋ,
асистент

ФИЛИП КАРАЏИЋ

СИТУАЦИЈА

ПРОЈЕКАТ

С01

АКСОНОМЕТРИЈА

Студио 01а - Породично становање
Филип Караџић 2019/11035



АКСОНОМЕТРИЈА



СИТУАЦИЈА

ПРОЈЕКАТ

С01

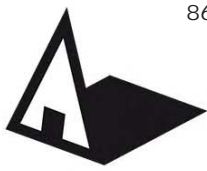

Универзитет у Београду
Архитектонски факултет
ОСНОВНЕ АКАДЕМСКЕ СТУДИЈЕ

школска година 2020/2021
СТУДИЈСКА ЦЕЛИНА C01A

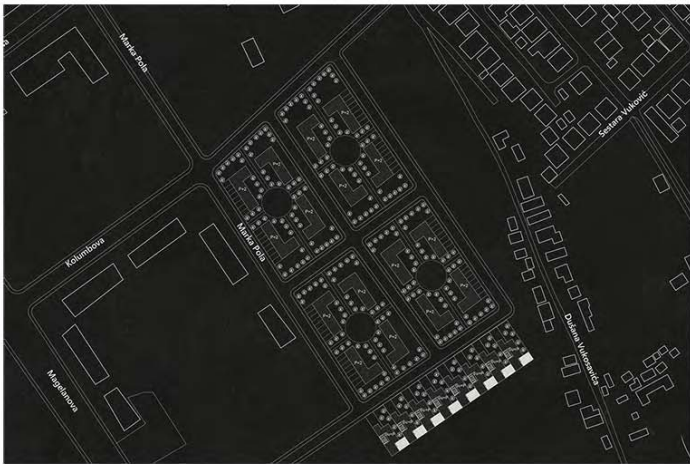

SITUACIJA



AKSONOMETRIJA 1

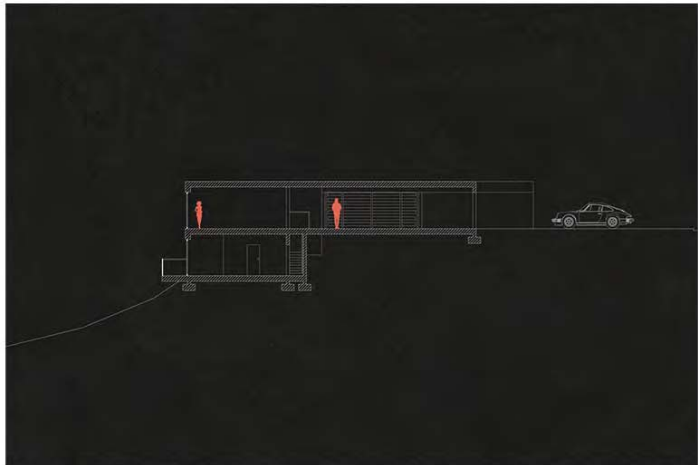

PRESEK

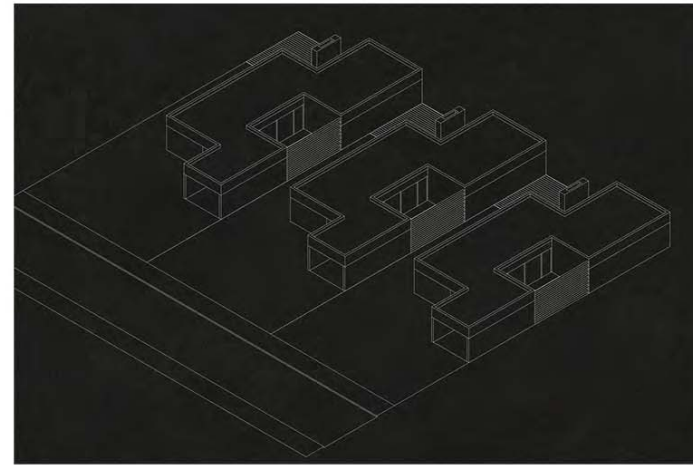

AKSONOMETRIJA 2



OSNOVE

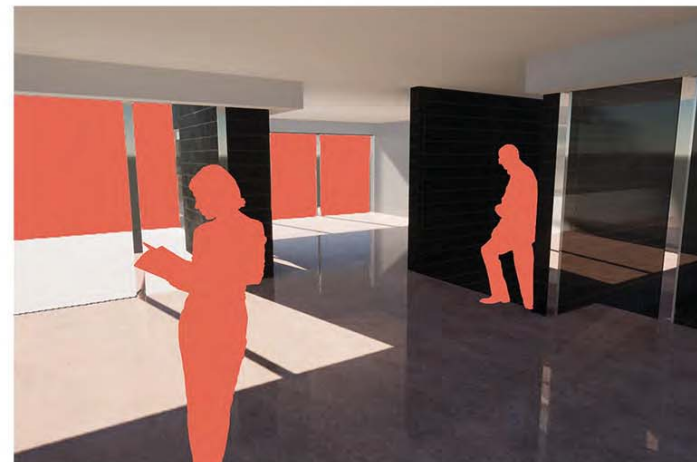

AMBIJENT

ПОРОДИЧНО
СТАНОВАЊЕ
традиција - транзиција

наставник:

др арх. МИЛАН МАКСИМОВИЋ,
наставничко звање

арх. НИКОЛА МИЛАНОВИЋ,
асистент

ИГОР УРОШЕВИЋ
2019/11048

ПРОЈЕКАТ C01



Универзитет у Београду
Архитектонски факултет
ОСНОВНЕ АКАДЕМСКЕ СТУДИЈЕ

школска година 2020/2021
СТУДИЈСКА ЦЕЛИНА С01А

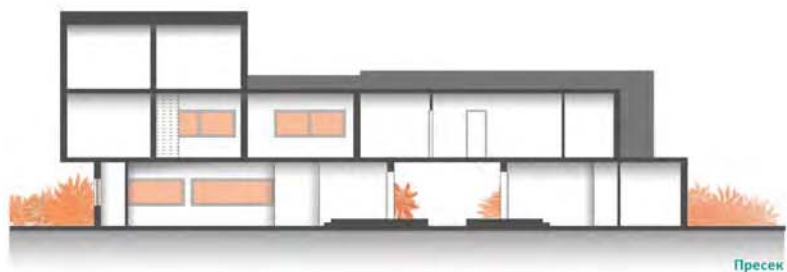

Пресек

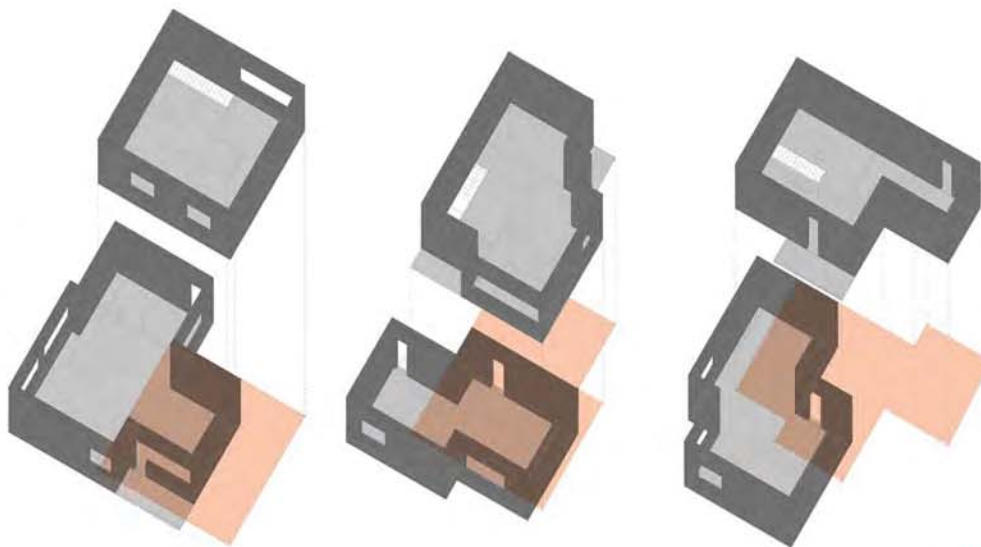

Јединице

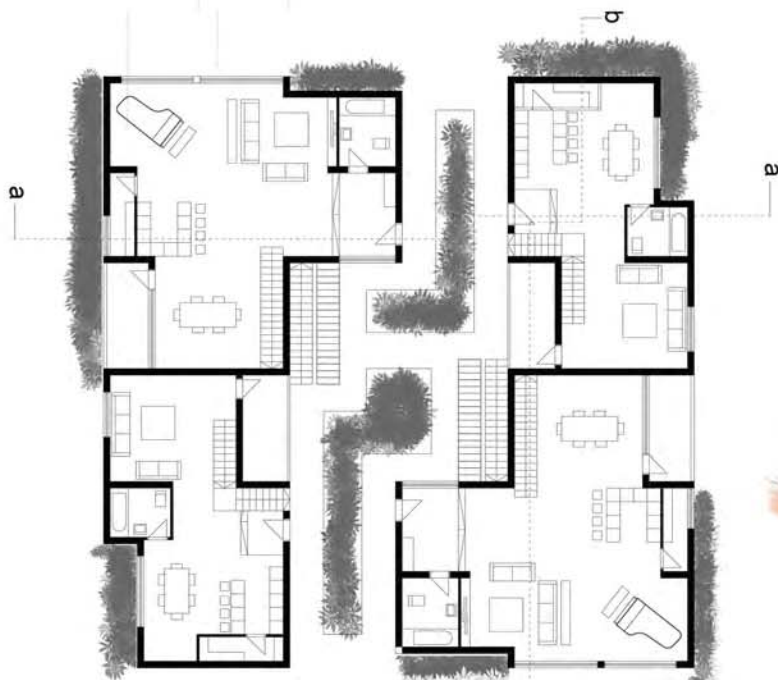

Основа

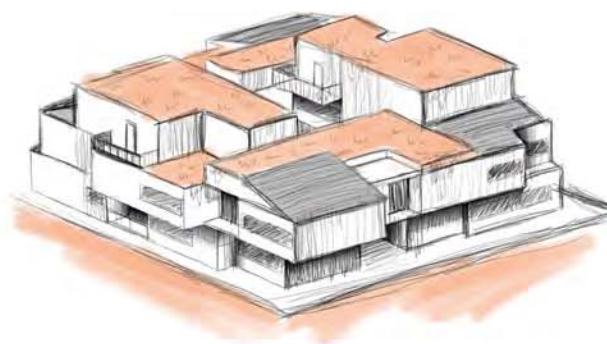

Скице



Фасаде

ПОРОДИЧНО
СТАНОВАЊЕ
традиција - транзиција

наставник:

др арх. МИЛАН МАКСИМОВИЋ,
наставничко звање

арх. НИКОЛА МИЛАНОВИЋ,
асистент

ЈОВАНА ВАСИЋ
2018_11196

ПРОЈЕКАТ С01

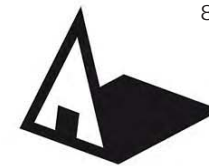

Универзитет у Београду
Архитектонски факултет
ОСНОВНЕ АКАДЕМСКЕ СТУДИЈЕ

школска година 2020/2021
СТУДИЈСКА ЦЕЛИНА C01A

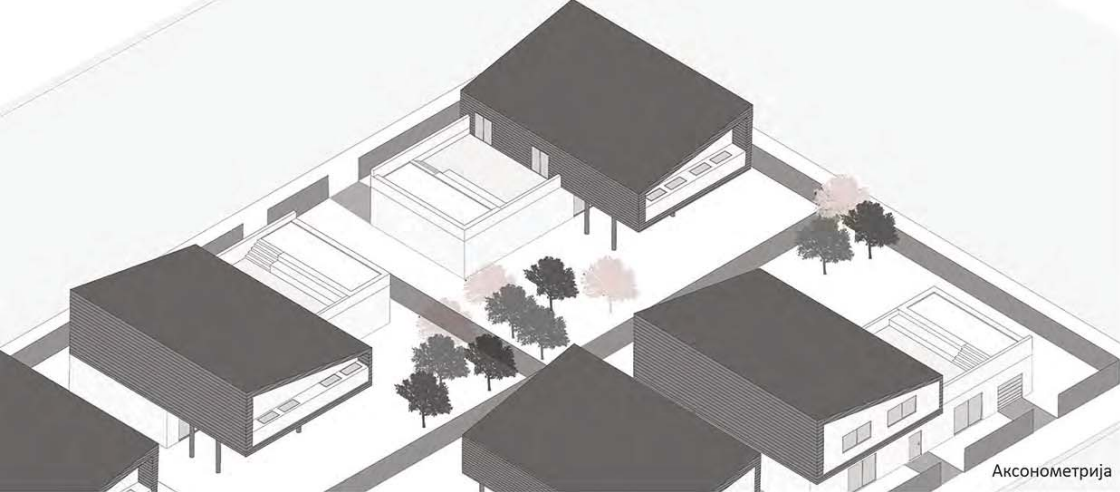

Аксонometriја



IZGLED 3

ИЗГЛЕДИ P1:100

Марија Петровић, 2019/11064
Студио 01А - породично становање



IZGLED 2

Изгледи

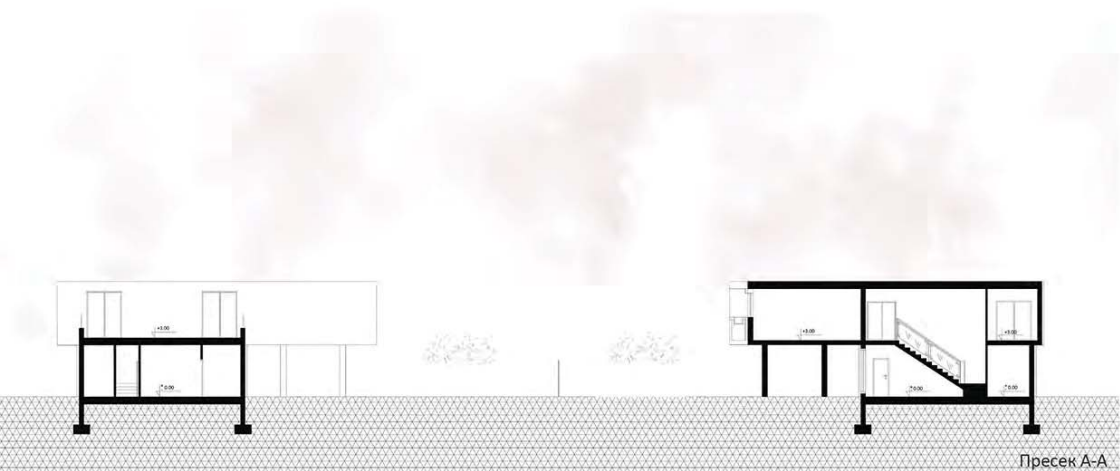

Пресек А-А

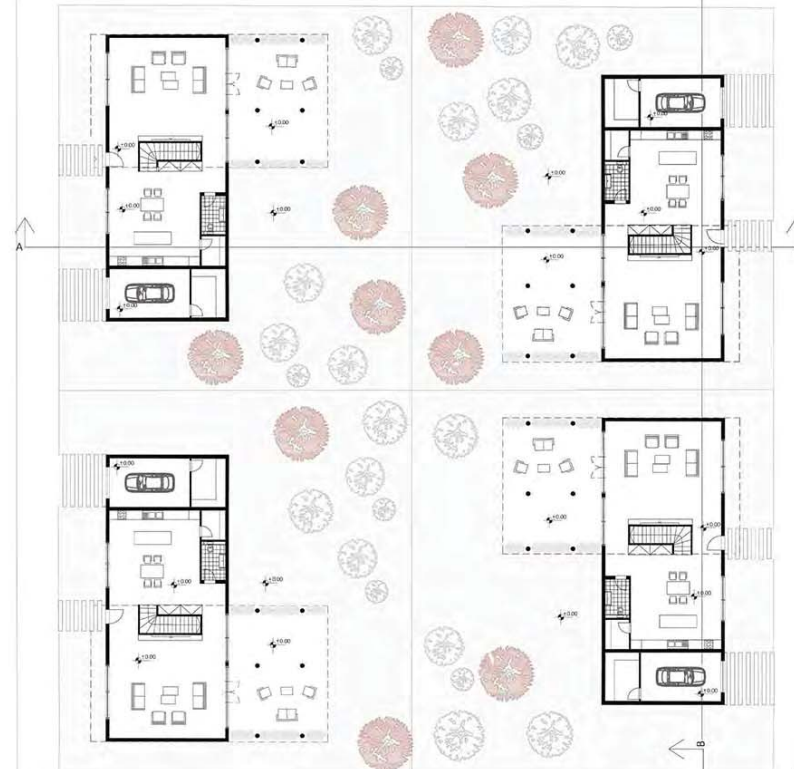

Основа приземља

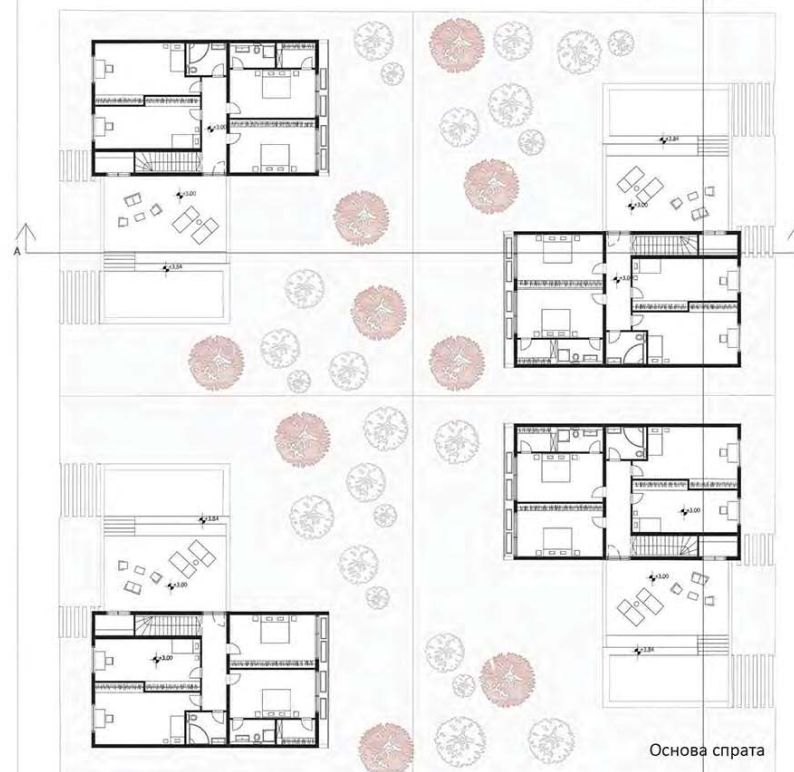

Основа спрата

ПОРОДИЧНО
СТАНОВАЊЕ
традиција - транзиција

наставник:

др арх. МИЛАН МАКСИМОВИЋ,
наставничко звање

арх. НИКОЛА МИЛАНОВИЋ,
асистент

МАРИЈА ПЕТРОВИЋ
2019/11064

ПРОЈЕКАТ C01



Универзитет у Београду
Архитектонски факултет

ОСНОВНЕ АКАДЕМСКЕ СТУДИЈЕ

школска година 2020/2021

СТУДИЈСКА ЦЕЛИНА С01А

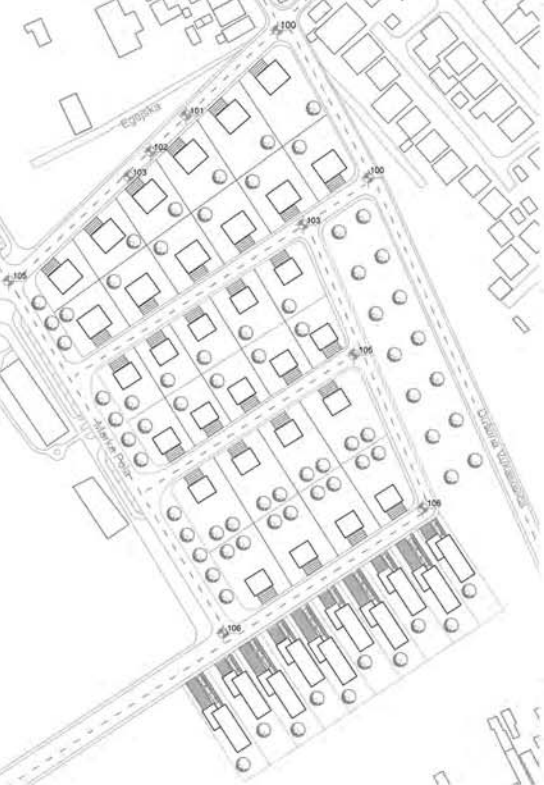

ситуација



основа спрата и приземља
куће типа 1

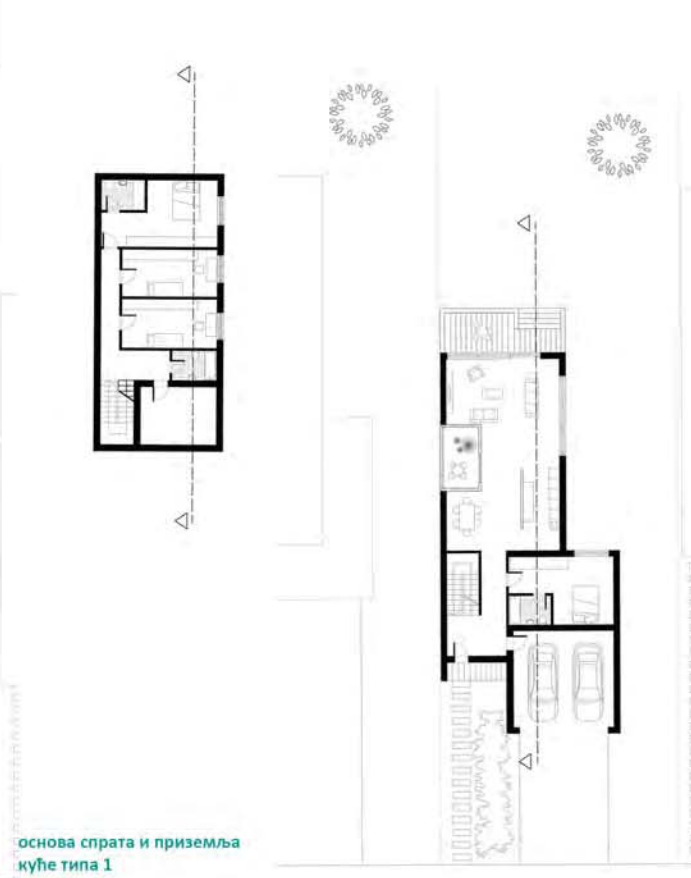

основа спрата и приземља
куће типа 1

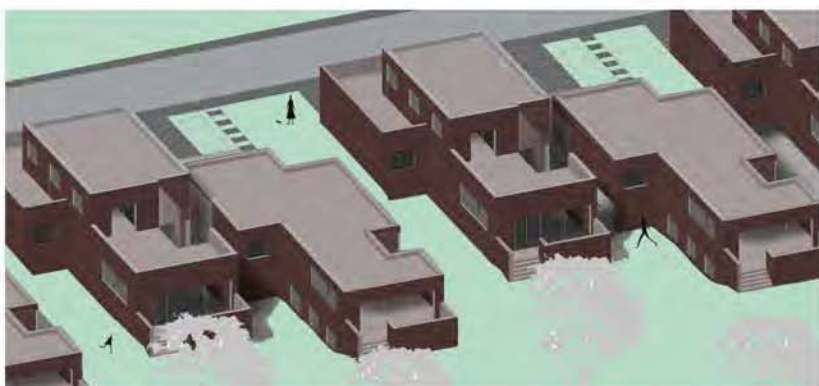

монтажа

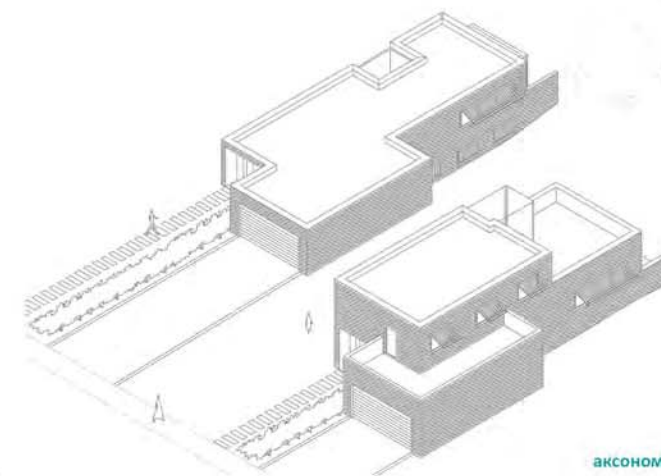

аксонометрија

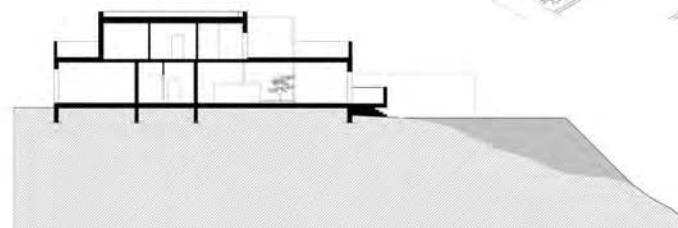
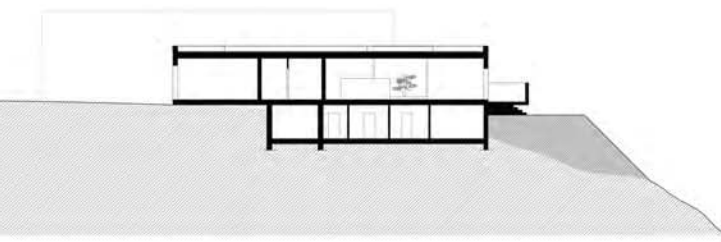

пресеци кућа тип 1 и тип2

ПОРОДИЧНО
СТАНОВАЊЕ
традиција - транзиција

наставник:

др арх. МИЛАН МАКСИМОВИЋ,
наставничко звање

арх. НИКОЛА МИЛАНОВИЋ,
асистент

Милана Ђаковић
11220/2019

ПРОЈЕКАТ С01



Универзитет у Београду
Архитектонски факултет
ОСНОВНЕ АКАДЕМСКЕ СТУДИЈЕ

школска година 2020/2021
СТУДИЈСКА ЦЕЛИНА C01A

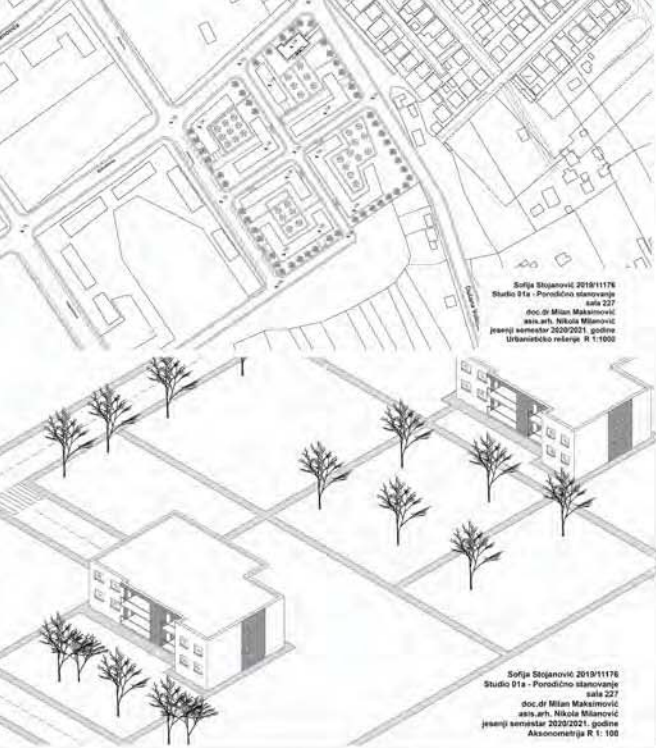

Sofija Stojanović 2019/11176
Studio 01a - Porodično stanovanje
sala 227
doc. dr. Milan Maksimović
sis. arh. Nikola Milanović
jesenji semestar 2020/2021. godine
Urbanističko rešenje, R 1:1000

Sofija Stojanović 2019/11176
Studio 01a - Porodično stanovanje
sala 227
doc. dr. Milan Maksimović
sis. arh. Nikola Milanović
jesenji semestar 2020/2021. godine
Aksonometrija R 1: 100

OSNOVA GARAJE

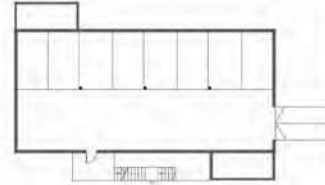

R 1:100

OSNOVA PRIZEMLJA



Sofija Stojanović 2019/11176
Studio 01a - Porodično stanovanje
sala 227
doc. dr. Milan Maksimović
sis. arh. Nikola Milanović
jesenji semestar 2020/2021. godine
Osnovni grade i arhitektura

OSNOVA PRVOG SPRATA



R 1:100

OSNOVA KROVA

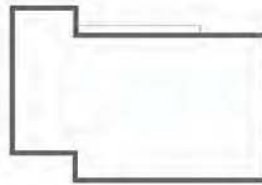

Sofija Stojanović 2019/11176
Studio 01a - Porodično stanovanje
sala 227
doc. dr. Milan Maksimović
sis. arh. Nikola Milanović
jesenji semestar 2020/2021. godine
Osnovni prvog sprata i krova



Sofija Stojanović 2019/11176
Studio 01a - Porodično stanovanje
sala 227
doc. dr. Milan Maksimović
sis. arh. Nikola Milanović
jesenji semestar 2020/2021. godine
Prikaz 1:1



Sofija Stojanović 2019/11176
Studio 01a - Porodično stanovanje
sala 227
doc. dr. Milan Maksimović
sis. arh. Nikola Milanović
jesenji semestar 2020/2021. godine



Sofija Stojanović 2019/11176
Studio 01a - Porodično stanovanje
sala 227
doc. dr. Milan Maksimović
sis. arh. Nikola Milanović
jesenji semestar 2020/21. godine
Prikaz 3D modela



Sofija Stojanović 2019/11176
Studio 01a - Porodično stanovanje
sala 227
doc. dr. Milan Maksimović
sis. arh. Nikola Milanović
jesenji semestar 2020/21. godine
Prikaz 3D modela

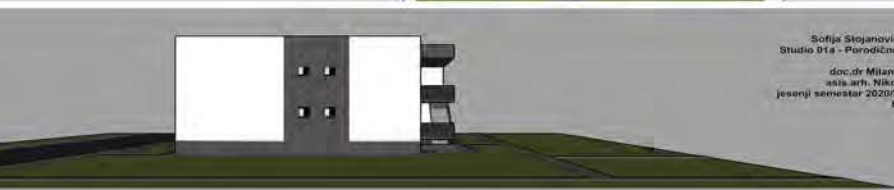

Sofija Stojanović 2019/11176
Studio 01a - Porodično stanovanje
sala 227
doc. dr. Milan Maksimović
sis. arh. Nikola Milanović
jesenji semestar 2020/2021. godine
Bočni izgledi



Sofija Stojanović 2019/11176
Studio 01a - Porodično stanovanje
sala 227
doc. dr. Milan Maksimović
sis. arh. Nikola Milanović
jesenji semestar 2020/2021. godine
Izgledi sa ulice i iz dvorišta

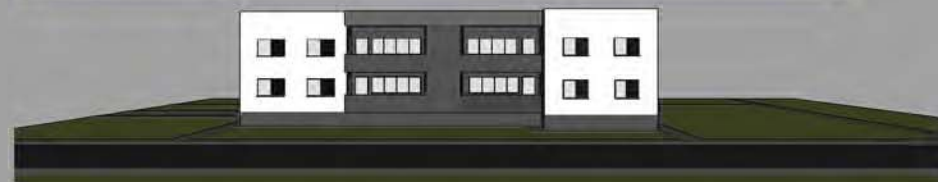

ПОРОДИЧНО
СТАНОВАЊЕ
традиција - транзиција

НАСТАВНИК:

др арх. МИЛАН МАКСИМОВИЋ,
наставничко звање

арх. НИКОЛА МИЛАНОВИЋ,
асистент

Софија Стојановић
2019/11176

ПРОЈЕКАТ C01



Универзитет у Београду
Архитектонски факултет

ОСНОВНЕ АКАДЕМСКЕ СТУДИЈЕ

школска година 2020/2021

СТУДИЈСКА ЦЕЛИНА С01А

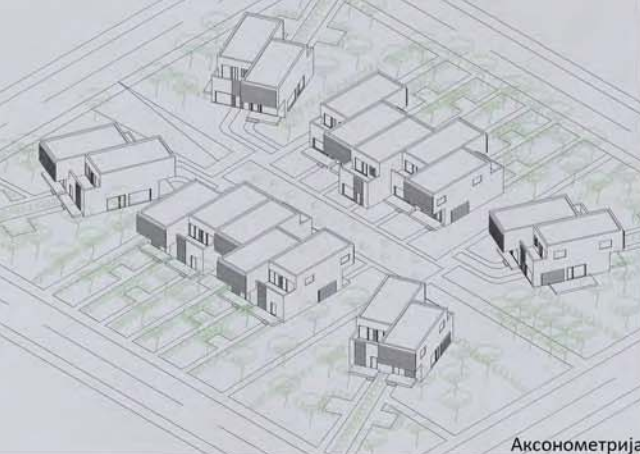

Аксонometriја

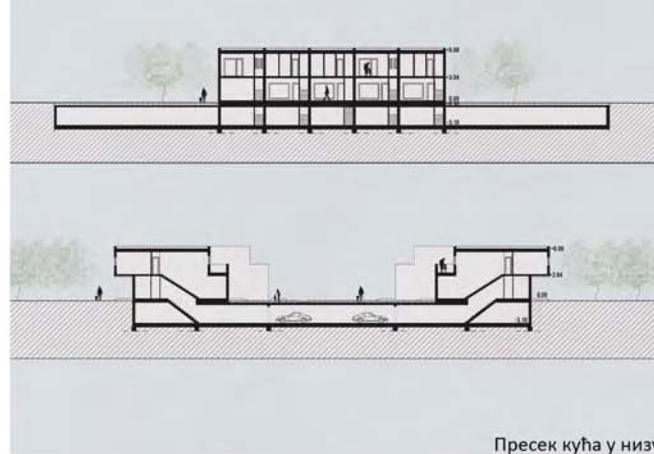

Пресек кућа у низу

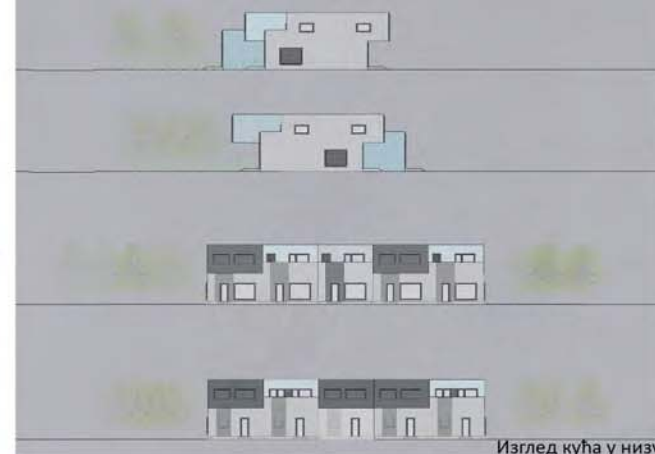

Изглед кућа у низу

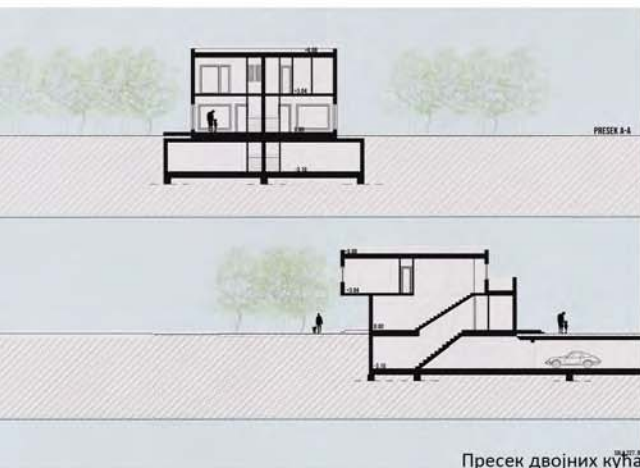

Пресек двојних кућа



Ситуационо решење

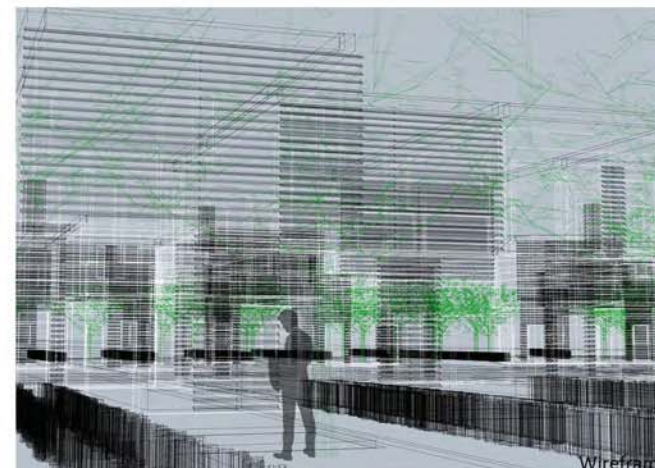

Wireframe



ПОРОДИЧНО
СТАНОВАЊЕ
традиција - транзиција

наставник:

др арх. МИЛАН МАКСИМОВИЋ,
наставничко звање

арх. НИКОЛА МИЛАНОВИЋ,
асистент

ТАМАРА СИМОВИЋ
2019/11184

ПРОЈЕКАТ С01

3D Model



Универзитет у Београду
Архитектонски факултет

ОСНОВНЕ АКАДЕМСКЕ СТУДИЈЕ

школска година 2020/2021

СТУДИЈСКА ЦЕЛИНА С01А

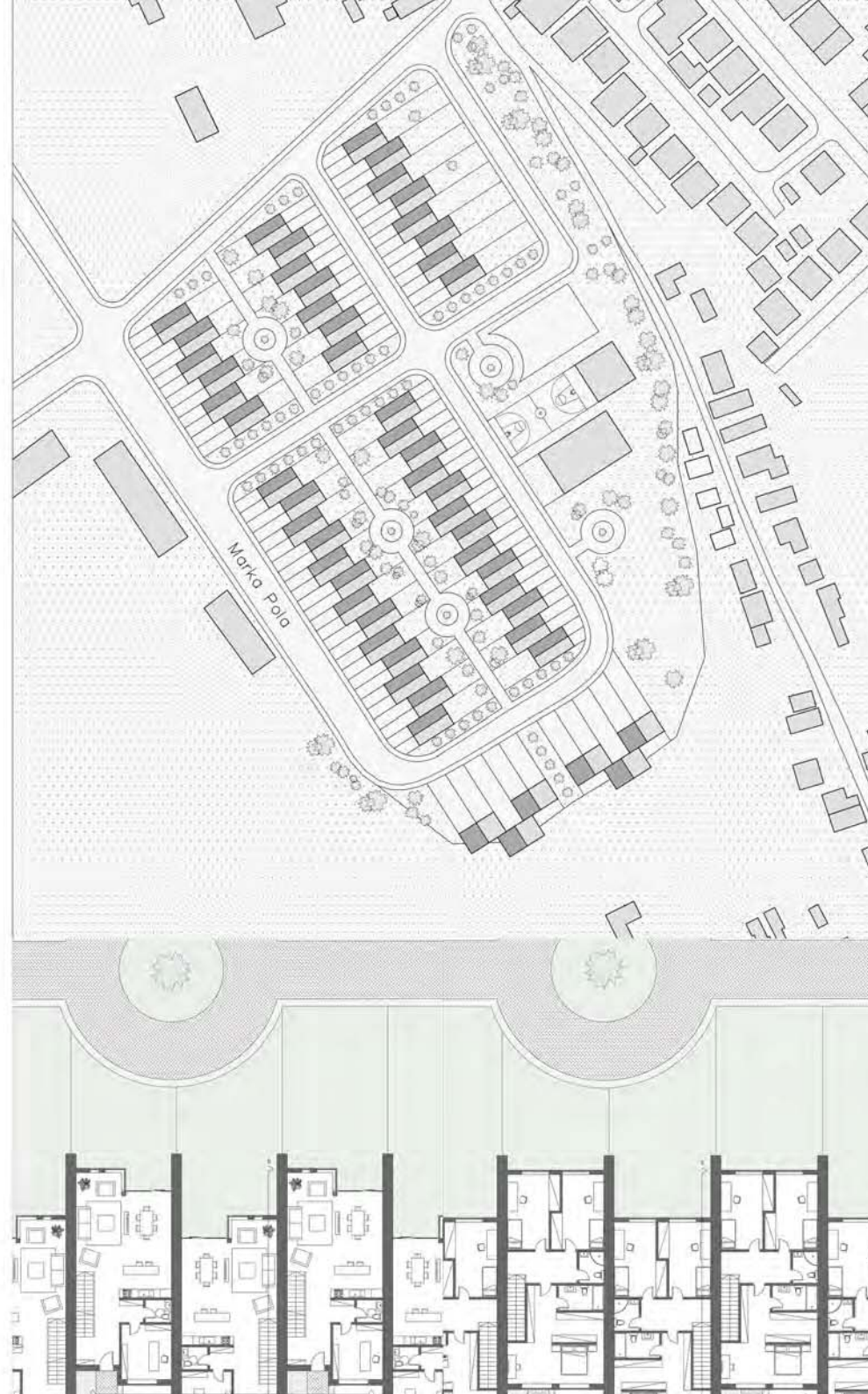
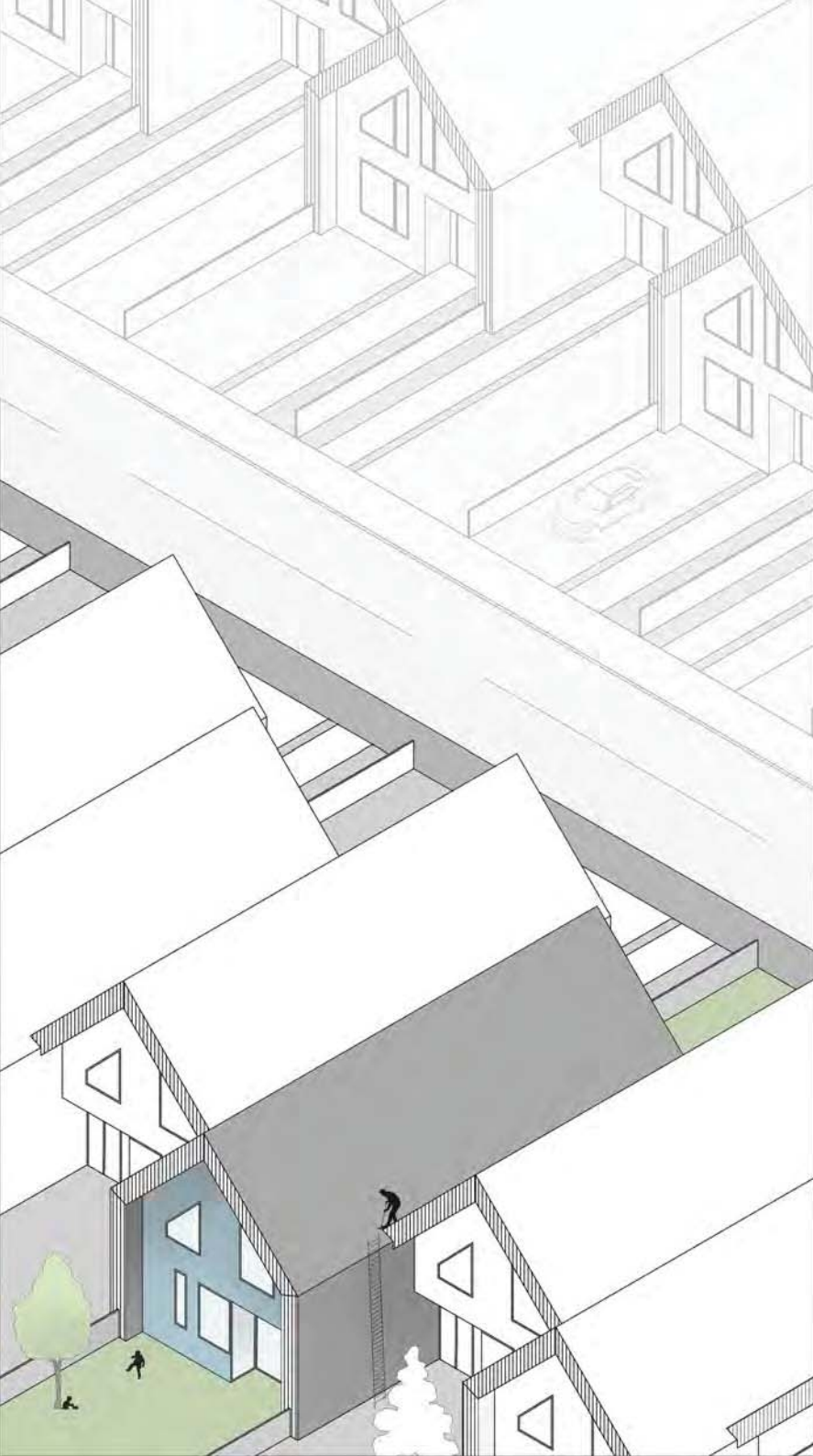

ПОРОДИЧНО
СТАНОВАЊЕ
традиција - транзиција

наставник:

др арх. МИЛАН МАКСИМОВИЋ,
наставничко звање

арх. НИКОЛА МИЛАНОВИЋ,
асистент

ИМЕ И ПРЕЗИМЕ

ПРОЈЕКАТ С01А



Универзитет у Београду
Архитектонски факултет

ОСНОВНЕ АКАДЕМСКЕ СТУДИЈЕ

школска година 2020/2021
СТУДИЈСКА ЦЕЛИНА С01А

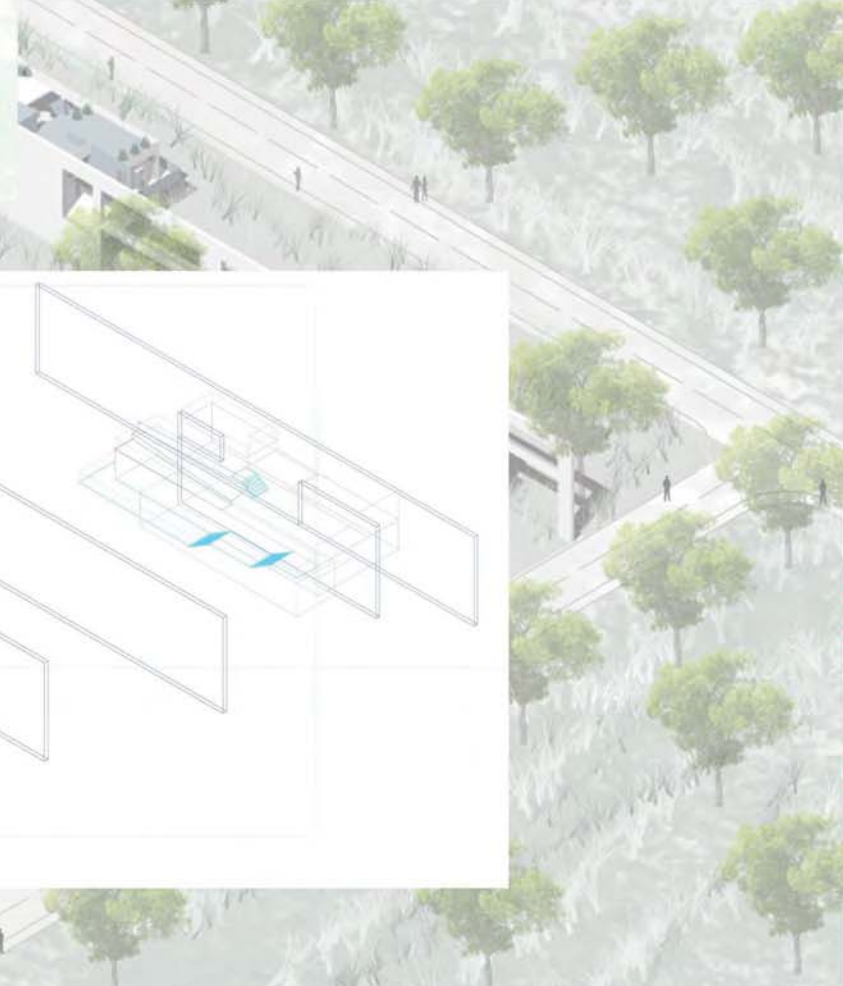
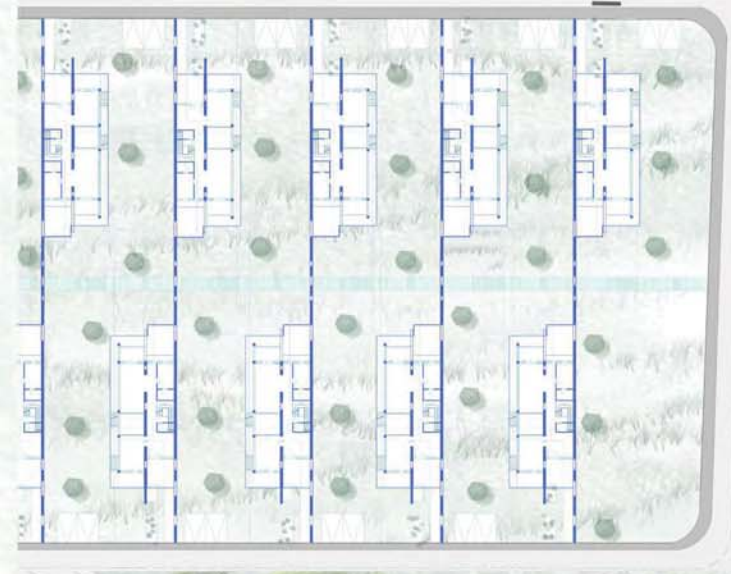

КОНЦЕПТ
САЛА 227
МИБЛАН МАКСИМОВИЋ, НИКОЛА МИЛАНОВИЋ,
ЈОВАНА АЦКОВИЋ, 2019/11235

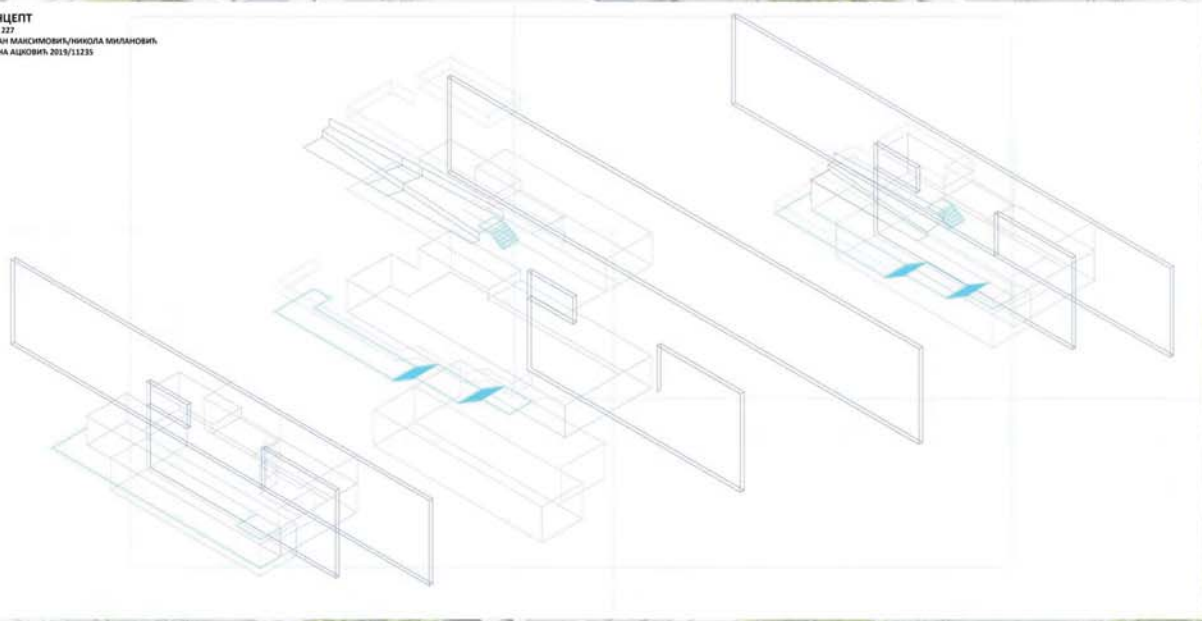

ПОРОДИЧНО
СТАНОВАЊЕ
традиција - транзиција

наставник:
др арх. МИЛАН МАКСИМОВИЋ,
наставничко звање
арх. НИКОЛА МИЛАНОВИЋ,
асистент

ЈОВАНА АЦКОВИЋ

ПРОЈЕКАТ С01



Универзитет у Београду
Архитектонски факултет
ОСНОВНЕ АКАДЕМСКЕ СТУДИЈЕ

Попречни пресек школска година 2020/2021
СТУДИЈСКА ЦЕЛИНА C01A

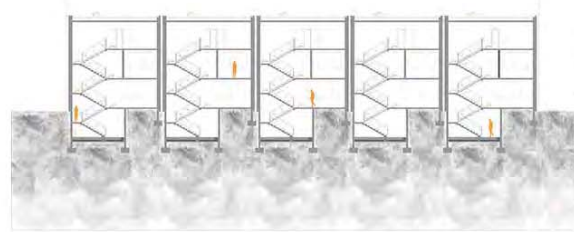

Аксонometriјски приказ



ЗД приказ пројекта



Ситуациони план урбанистичког решења



Аксонometriјски приказ са предње стране објеката

R=1:100



Основа приземља

ПОРОДИЧНО
СТАНОВАЊЕ
традиција - транзиција

наставник:
др арх. МИЛАН МАКСИМОВИЋ,
наставничко звање
арх. НИКОЛА МИЛАНОВИЋ,
асистент

ЈАНА ЛАЗИЋ
2019/11158

ПРОЈЕКАТ C01

СИТУАЦИЈА Р 1:1000

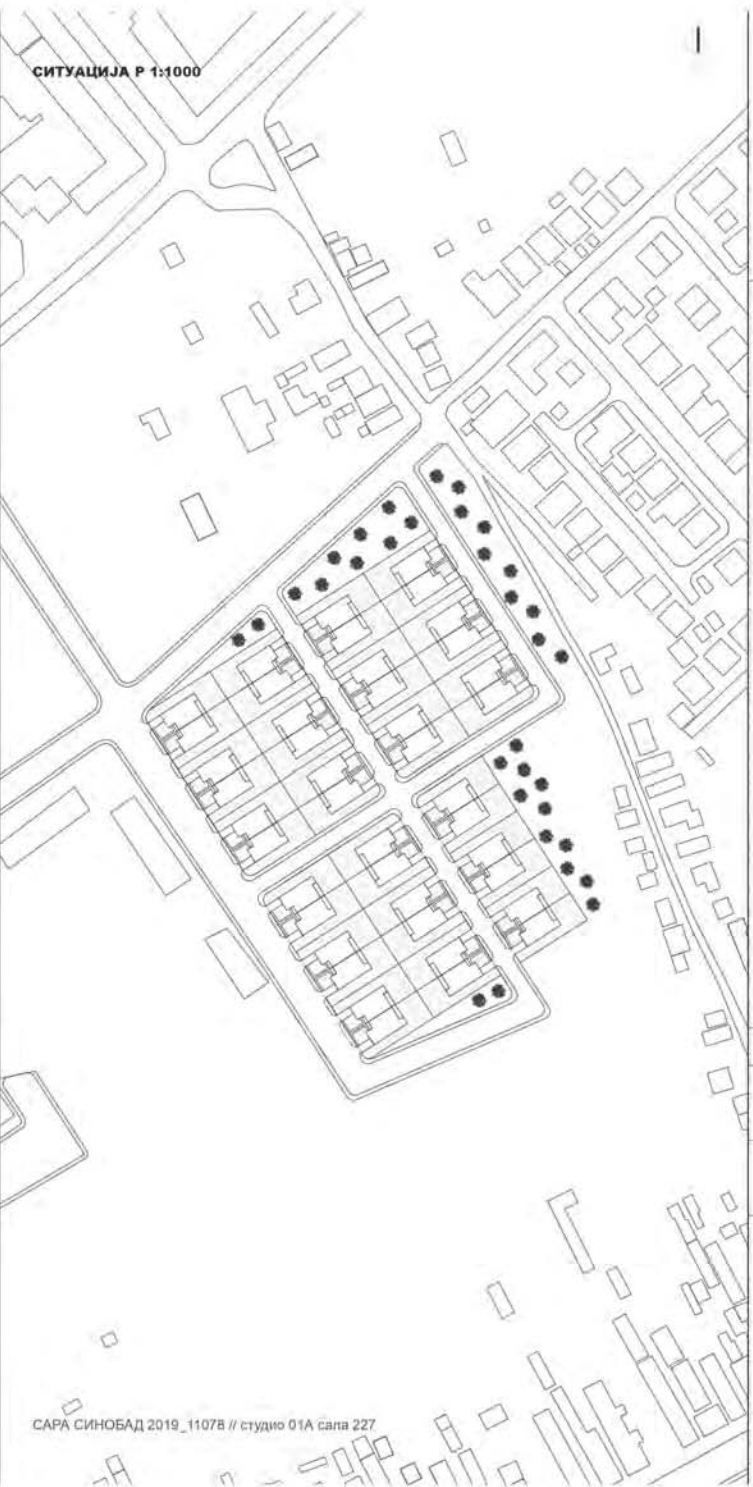

САРА СИНОБАД 2019_11078 // студио 01А сала 227

ОСНОВА ПРВОГ СПРАТА Р 1:100

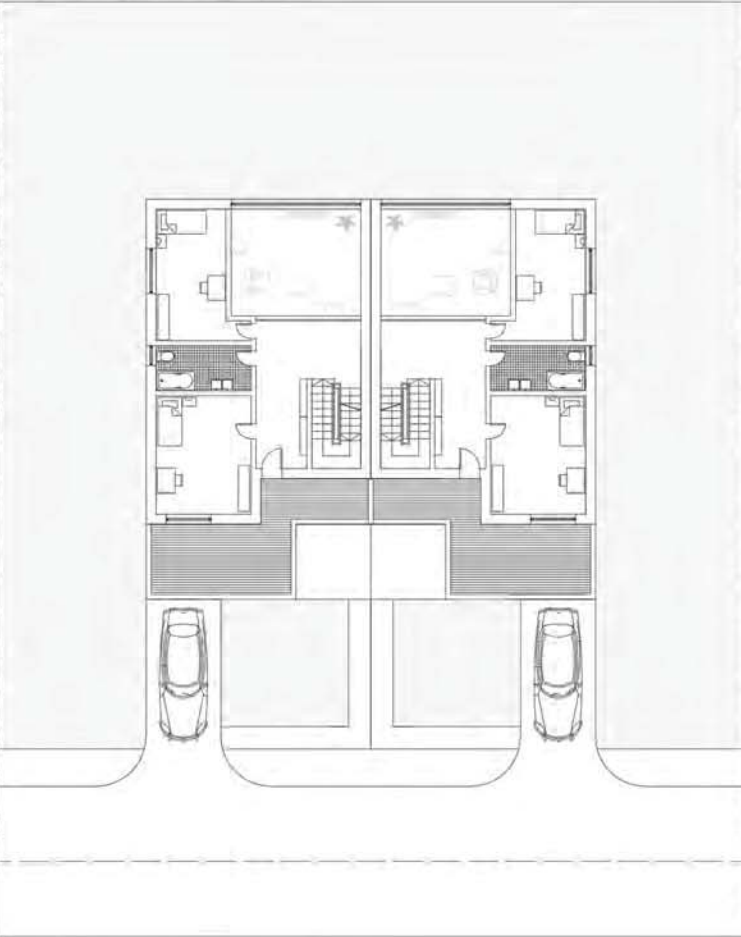

САРА СИНОБАД 2019_11078 // студио 01А сала 227

АКСОНОМЕТРИЈА СА СТРАНЕ УЛИЦЕ Р 1:200

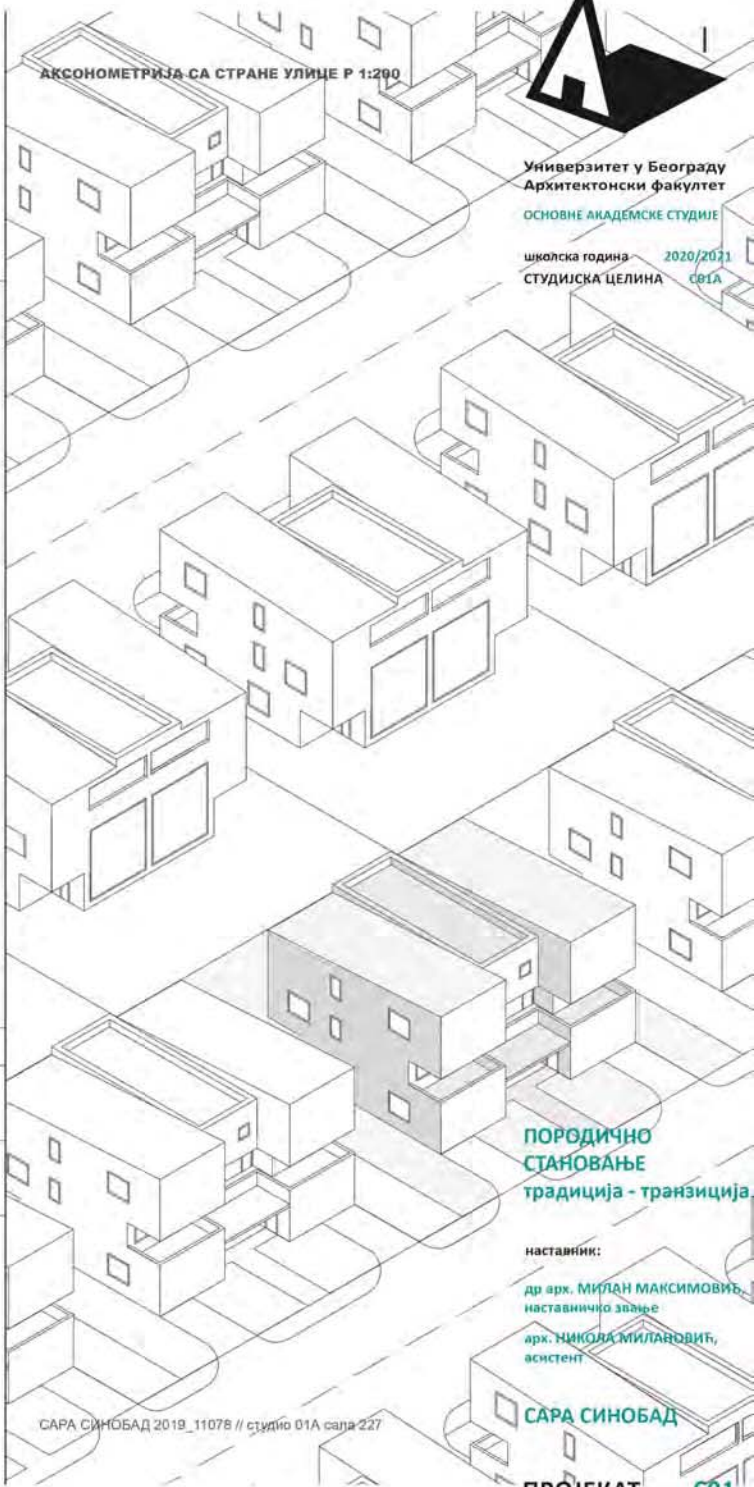

Универзитет у Београду
Архитектонски факултет

ОСНОВНЕ АКАДЕМСКЕ СТУДИЈЕ

школска година 2020/2021
СТУДИЈСКА ЦЕЛИНА СВ1А

ПОРОДИЧНО
СТАНОВАЊЕ
традиција - транзиција

наставник:
др арх. МИЛАН МАКСИМОВИЋ,
наставничко звање
арх. НИКОЛА МИЛАНОВИЋ,
асистент

САРА СИНОБАД

ПРОЈЕКАТ C01

САРА СИНОБАД 2019_11078 // студио 01А сала 227



Универзитет у Београду
Архитектонски факултет

ОСНОВНЕ АКАДЕМСКЕ СТУДИЈЕ

школска година 2020/2021

СТУДИЈСКА ЦЕЛИНА С01А

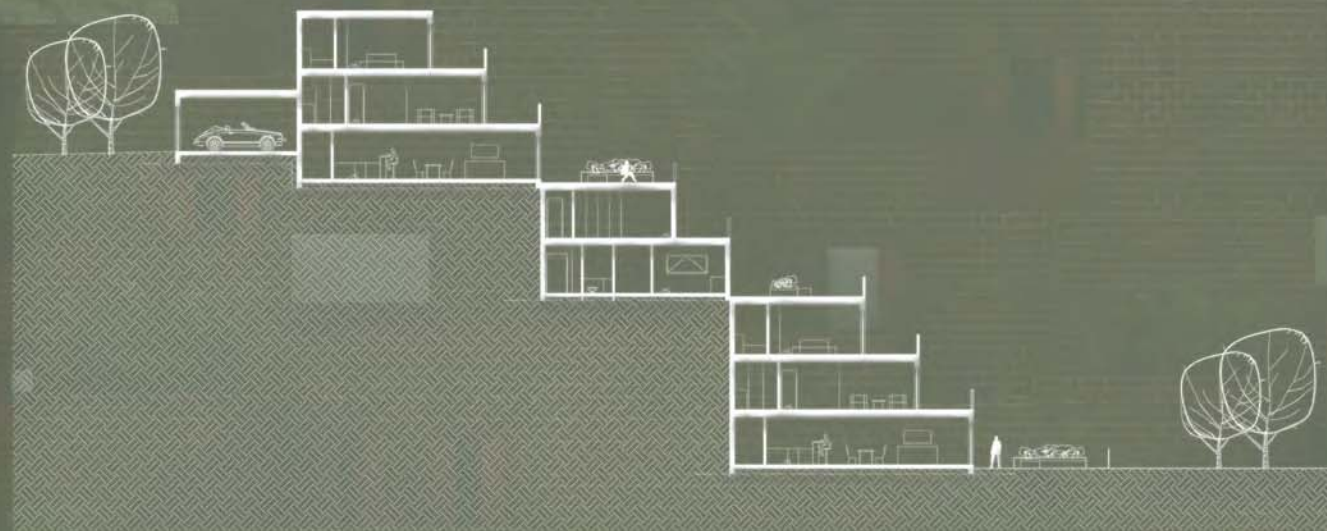
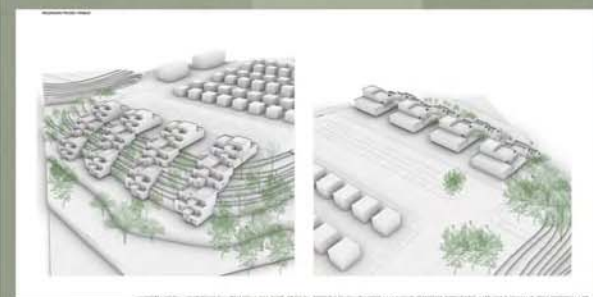

ПРЕСЕК 3-3

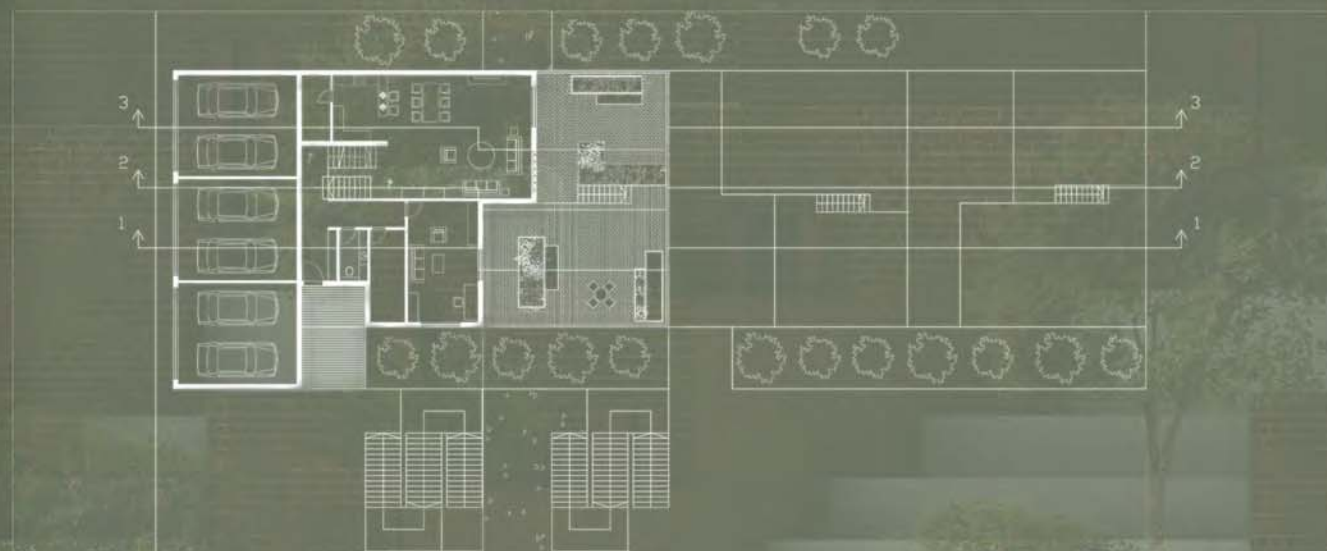

ОСНОВА 1. И 2. НИВОА

ПОРОДИЧНО
СТАНОВАЊЕ
традиција - транзиција

наставник:

др арх. МИЛАН МАКСИМОВИЋ,
наставничко звање

арх. НИКОЛА МИЛАНОВИЋ,
асистент

РАДОВАНКА
МИЛОШЕВИЋ
11092/2019

ПРОЈЕКАТ С01А



студијска целина: СТУДИО 01

СТУДИО ПРОЈЕКАТ С01а - ПОРОДИЧНО СТАНОВАЊЕ

DESIGN STUDIO S01a: FAMILY HOUSING

study unit: STUDIO 01

наставник: мр Зоран Абадић, ванредни професор
сарадник: др Јелена Богосављевић, асистент

teacher: MSc Zoran Abadić, Associate Professor
teaching associate: Ph.D. Jelena Bogosavljević, Teaching Assistant

Тема курса тежишно је везана за "породично становање" и његове прелазне облике ка вишепородичним структурама. Основни циљ задатка односи се на архитектонско урбанистичко решење групације (или више групација) јединица намењених "породичном" становању (односно становању нижих густина), које припадају заједничкој парцели или низу појединачних парцела или типологији слободностојећих, двојних или другачије организованих групација породичних кућа на засебним, аутономним парцелама. На овом задатку бавићемо се истраживањем социо-културолошких, а потом и економских, технолошких и еколошких фактора који утичу на обликовање програма и простора једне стамбене заједнице и њене околине.

The course is mainly related to "family housing" and its transitional forms towards multi-family structures. The main goal refers to the architectural urban design of a group (or more groups) of units of family housing (i.e. housing of lower densities), which belong to a common plot or a series of individual plots or a typology of single, double or otherwise organized groups of family houses at separated parcels. Students will deal with the research of socio-cultural, and then economic, technological and environmental factors that influence the design of programs and spaces of a residential community and its surroundings.



„Градопад“ (фрагмент), Славенка Ковачевић-Томић



Универзитет у Београду
Архитектонски факултет
ОСНОВНЕ АКАДЕМСКЕ СТУДИЈЕ
АРХИТЕКТУРА
школска година 2020/2021
СТУДИЈСКА ЦЕЛИНА C01a

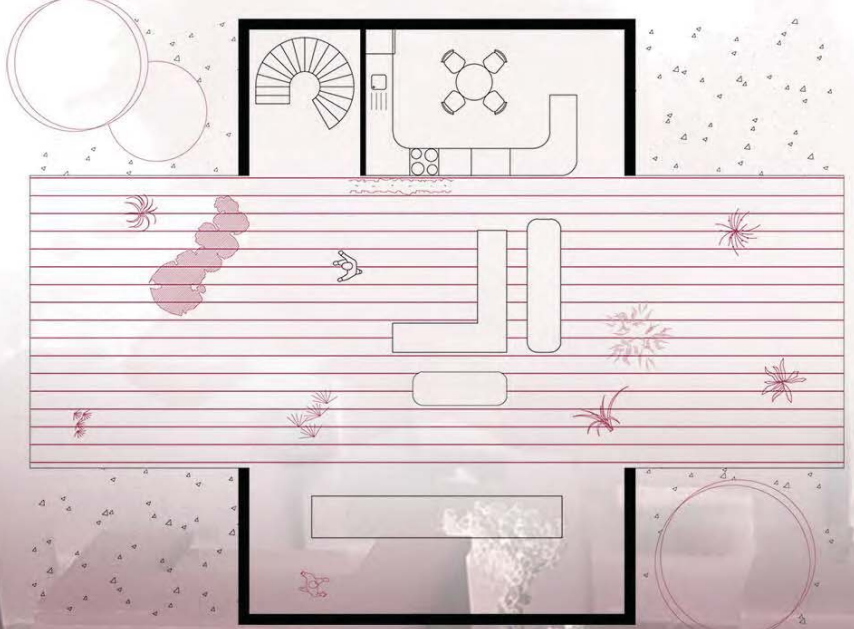

Основа приземња



Амбијентални прикази

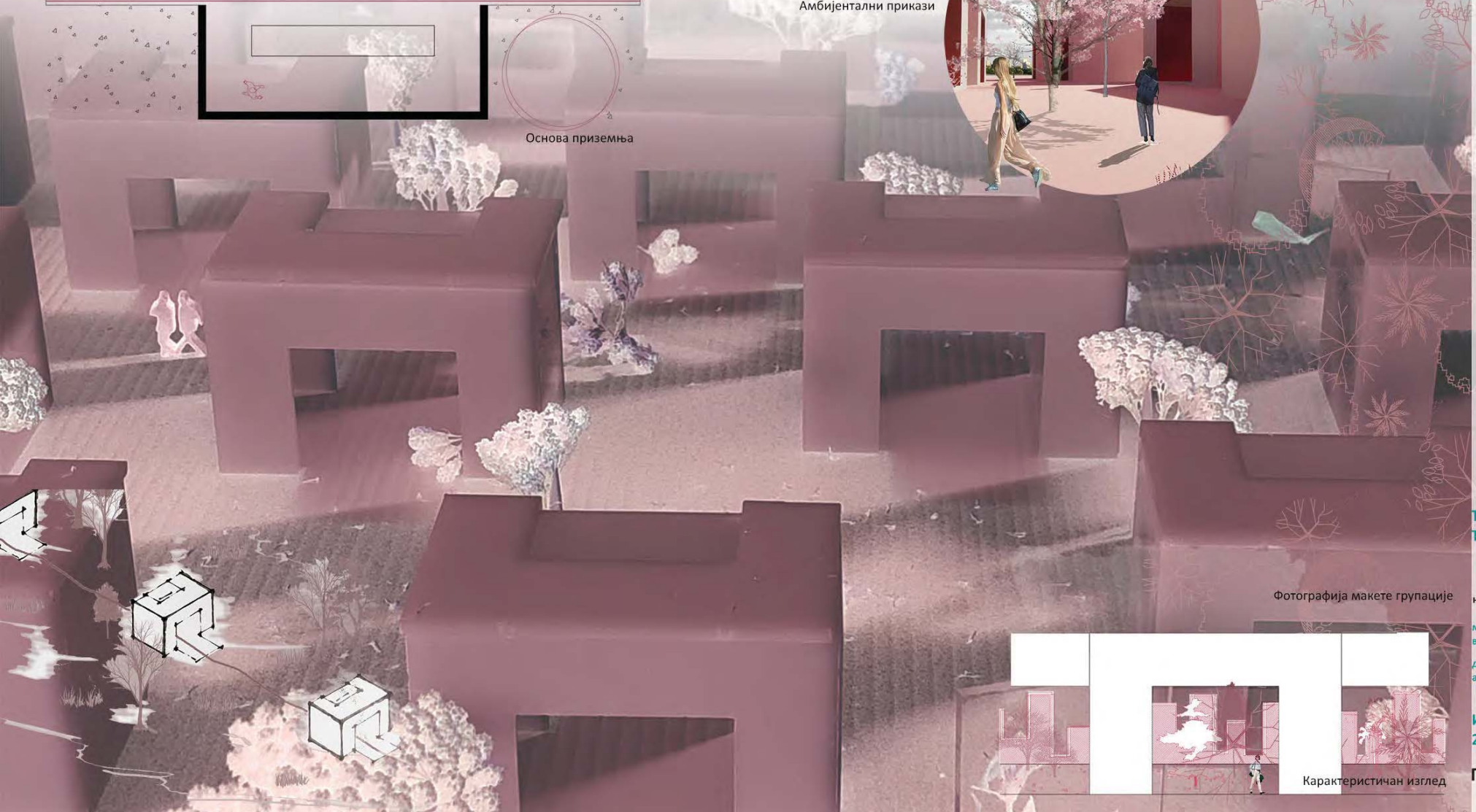

Фотографија макете групације

наставник:

мр арх. ЗОРАН АБАДИЋ,
ванредни професор

др арх. ЈЕЛЕНА БОГОСАВЉЕВИЋ,
асистент

ИСИДОРА СПАСОВСКИ
2019/11103

ПРОЈЕКАТ C01a



Карактеристичан изглед



ФОТОМОНТАЖА

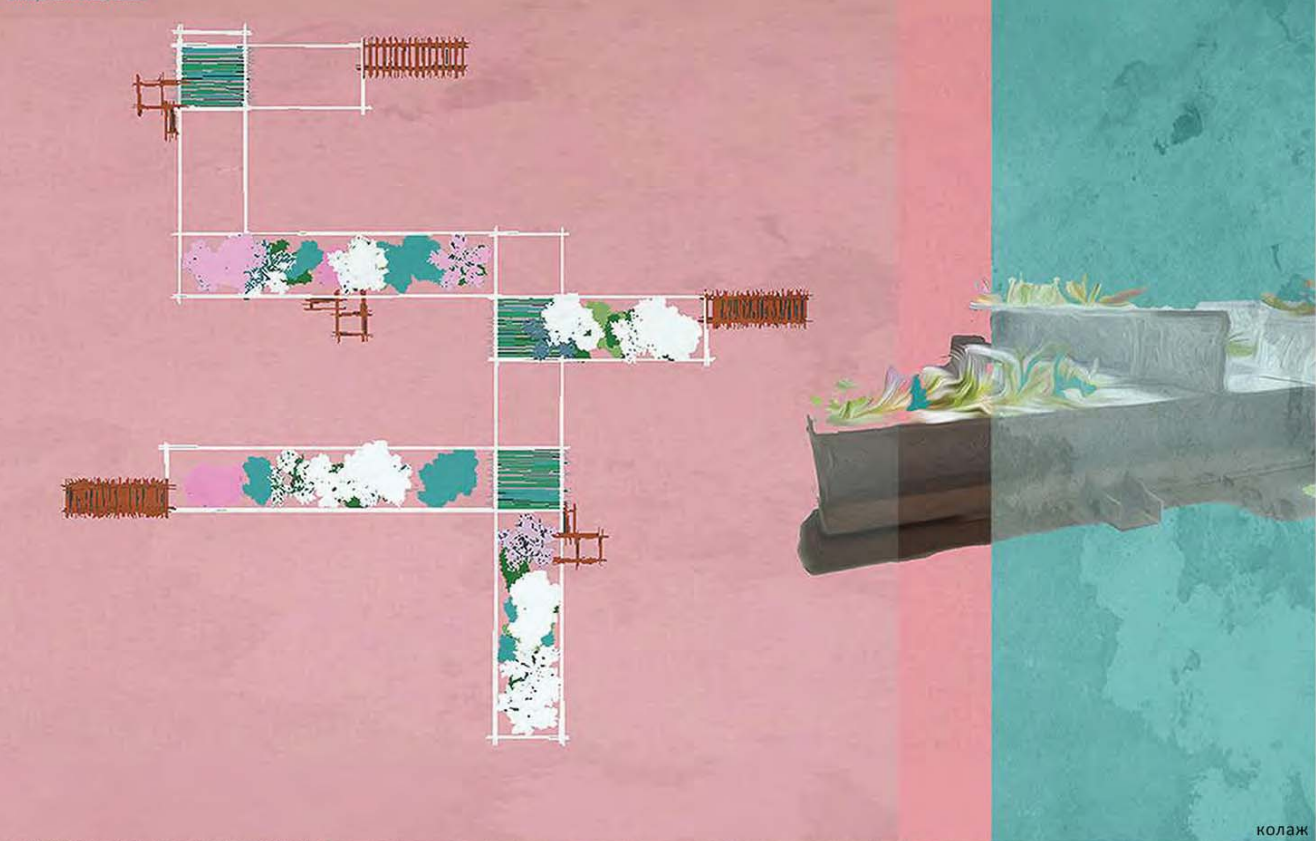

КОЛАЖ

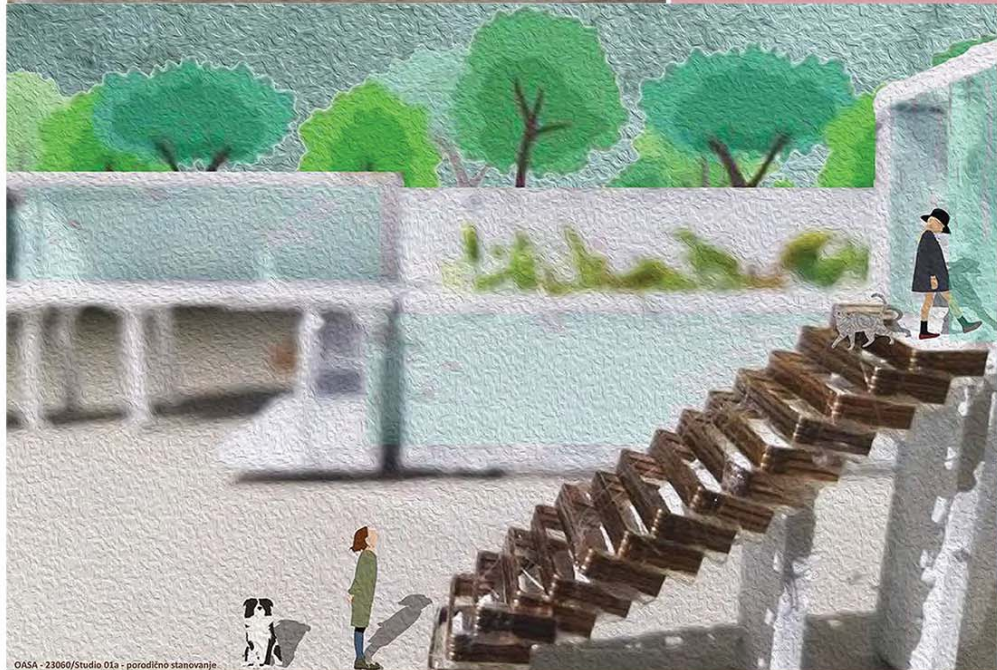

ФОТОМОНТАЖА



АМБИЈЕНТ



Универзитет у Београду
Архитектонски факултет

ОСНОВНЕ АКАДЕМСКЕ СТУДИЈЕ
АРХИТЕКТУРА

школска година 2020/2021

СТУДИЈСКА ЦЕЛИНА C01a

ТРАНСИЦИЈА
ТРАДИЦИЈА

наставник:

мр арх. ЗОРАН АБАДИЋ,
ванредни професор

др арх. ЈЕЛЕНА БОГОСАВЉЕВИЋ,
асистент

ЕМИЛИЈА ТАСИЋ

ПРОЈЕКАТ C01a

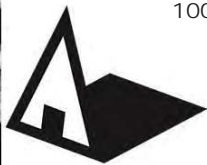

Универзитет у Београду
Архитектонски факултет

ОСНОВНЕ АКАДЕМСКЕ СТУДИЈЕ
АРХИТЕКТУРА

школска година 2020/2021

СТУДИЈСКА ЦЕЛИНА C01a

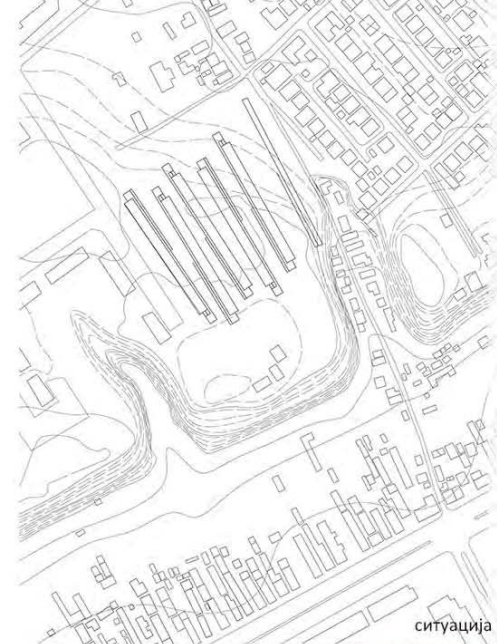

ситуација



приземље



основа (зонирање)

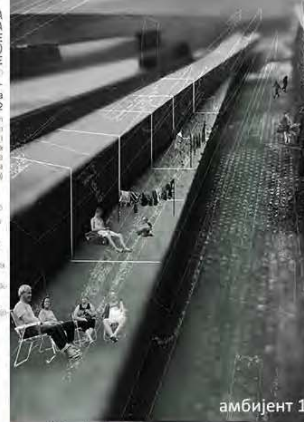

амбијент 1



амбијент 2



макета склопа јединице



макете



макета склопа јединице



макета ситуације

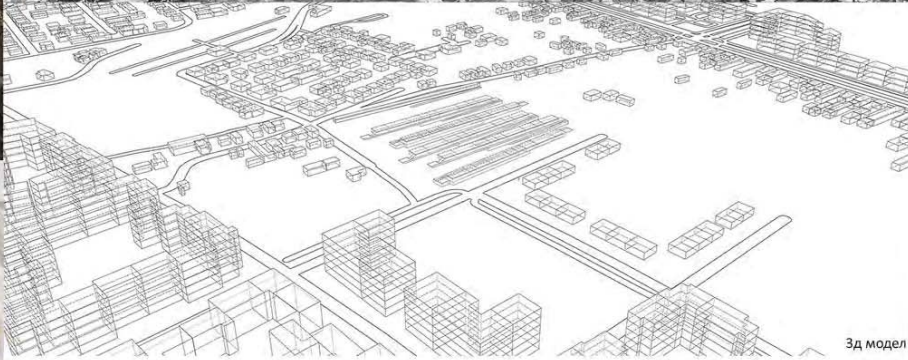

3д модел

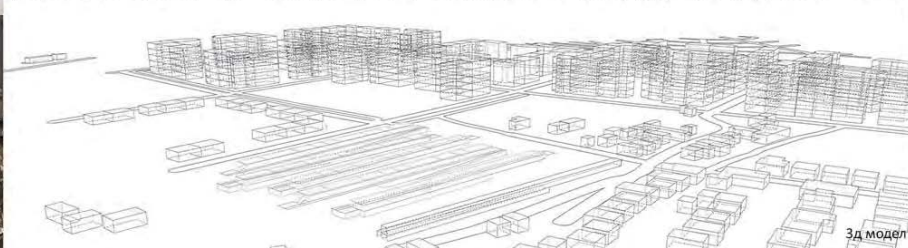

3д модел



амбијент 3



амбијент 4

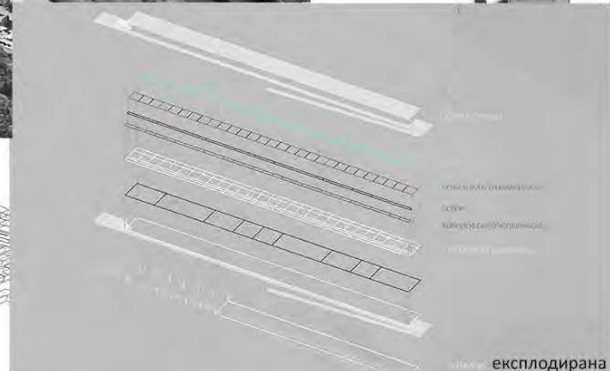

експлодирана аксонометрија склопа јединица



макета јединице



макета јединице



макета јединице

ТРАНСИЦИЈА
ТРАДИЦИЈА

наставник:

др арх. ЗОРАН АБАДИЋ,
ванредни професор

др арх. ЈЕЛЕНА БОГОСАВЉЕВИЋ,
асистент

КАТАРИНА УРОШЕВИЋ

ПРОЈЕКАТ C01a



Универзитет у Београду
Архитектонски факултет
ОСНОВНЕ АКАДЕМСКЕ СТУДИЈЕ
АРХИТЕКТУРА
школска година 2020/2021
СТУДИЈСКА ЦЕЛИНА С01а

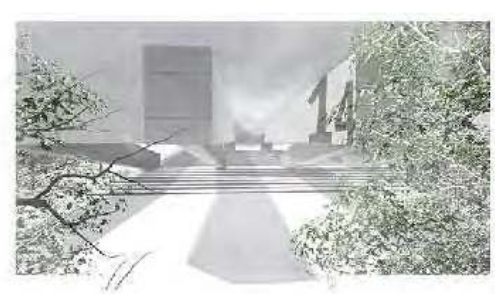
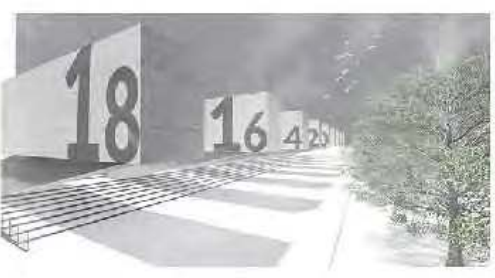

Амбијенти

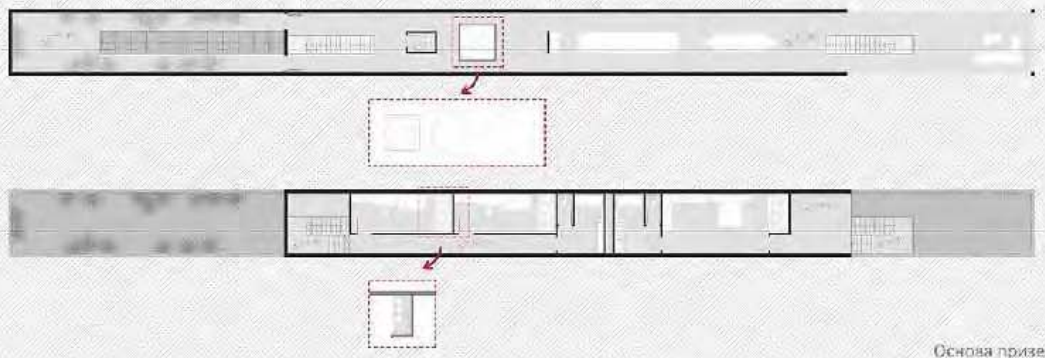

Основа приземља и спрата

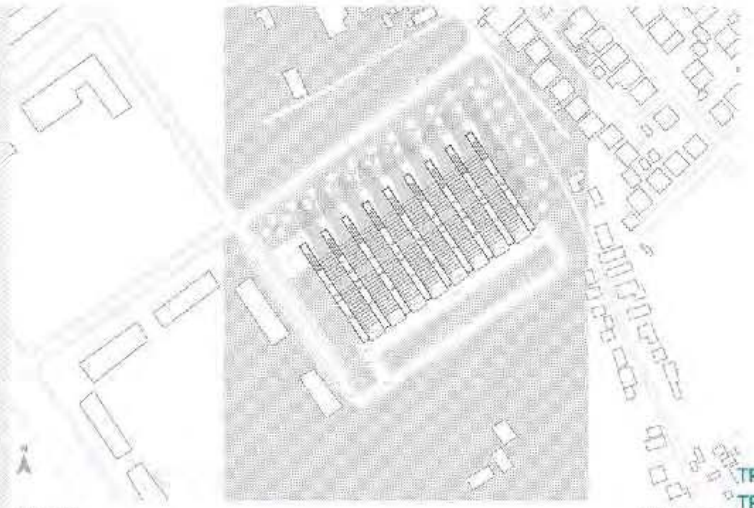

Манете

Ситуација

ТРАНЗИЦИЈА
ТРАДИЦИЈА

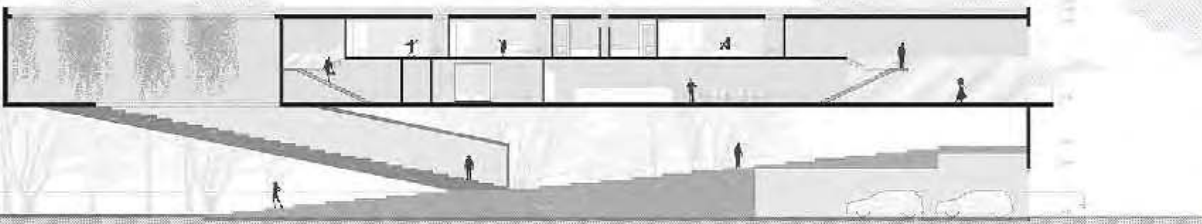

Прегледни отворе гараже

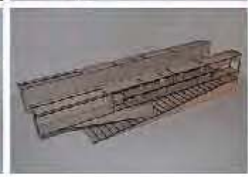

наставник:
др арх. ЗОРАН АБАДИЋ,
ванредни професор
др арх. ЈЕЛЕНА БОГОСАВЉЕВИЋ,
асистент

Златко Симић
2019/11169

ПРОЈЕКАТ С01а

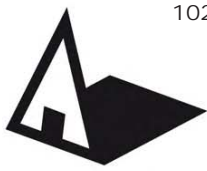

Универзитет у Београду
Архитектонски факултет

ОСНОВНЕ АКАДЕМСКЕ СТУДИЈЕ
АРХИТЕКТУРА

школска година 2020/2021

СТУДИЈСКА ЦЕЛИНА C01a



ОСНОВА ПРИЗЕМЉА



ОСНОВА КРОВА

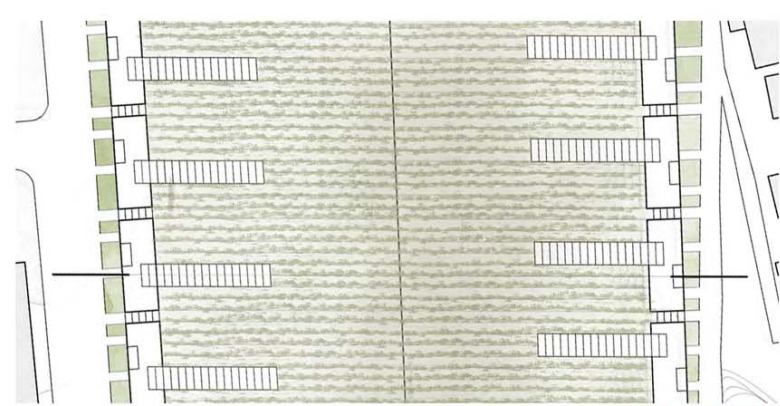

ДЕТАЉ СИТУАЦИЈЕ

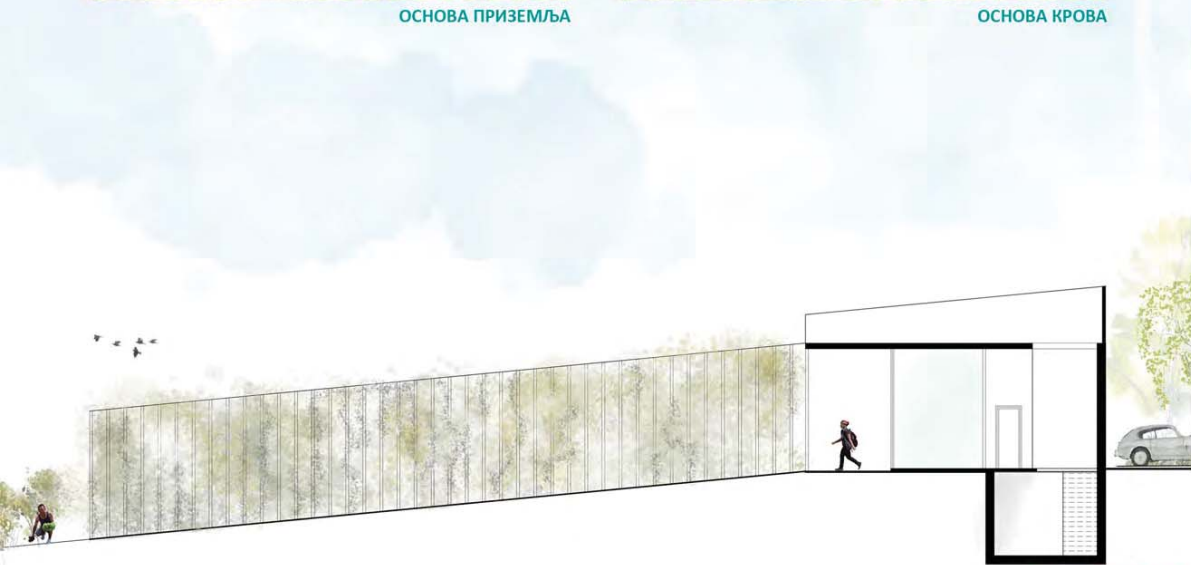

ПОПРЕЧНИ ПРЕСЕК



ИЗГЛЕД



ТРАНЗИЦИЈА
ТРАДИЦИЈА

наставник:

мр арх. ЗОРАН АБАДИЋ,
ванредни професор

др арх. ЈЕЛЕНА БОГОСАВЉЕВИЋ,
асистент

СОФИЈА
ГЛАВАШ-ТРБИЋ

ПРОЈЕКАТ C01a

АМБИЈЕНТИ

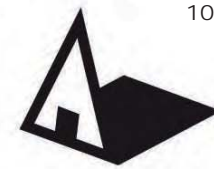

Универзитет у Београду
Архитектонски факултет
ОСНОВНЕ АКАДЕМСКЕ СТУДИЈЕ
АРХИТЕКТУРА
школска година 2020/2021
СТУДИЈСКА ЦЕЛИНА C01a

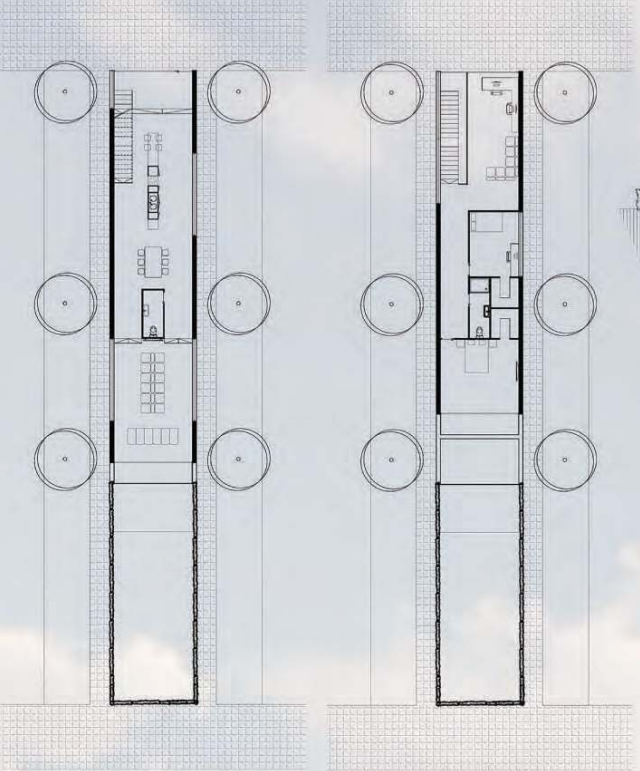

Osnova prizemlja R=1:400 Osnova sprata R=1:400

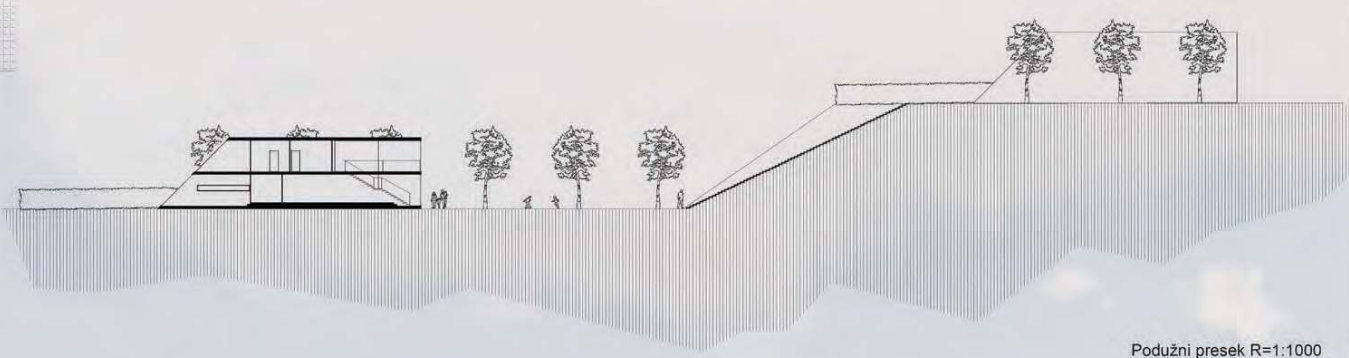

Podužni presek R=1:1000



Izgledi R=1:1000



**ТРАНЗИЦИЈА
ТРАДИЦИЈА**

наставник:

мр арх. ЗОРАН АБАДИЋ,
ванредни професор

др арх. ЈЕЛЕНА БОГОСАВЉЕВИЋ,
асистент

Срђан Живковић
2019/11059

ПРОЈЕКАТ C01a

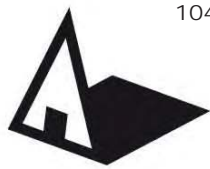

Универзитет у Београду
 Архитектонски факултет
 ОСНОВНЕ АКАДЕМСКЕ СТУДИЈЕ
 АРХИТЕКТУРА
 школска година 2020/2021
 СТУДИЈСКА ЦЕЛИНА C01a

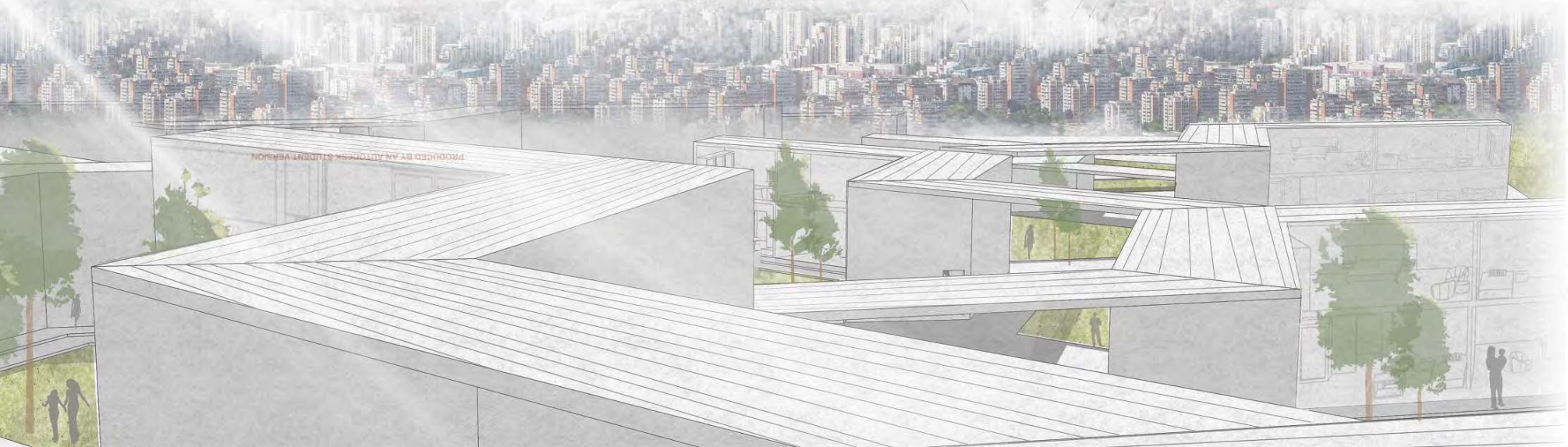
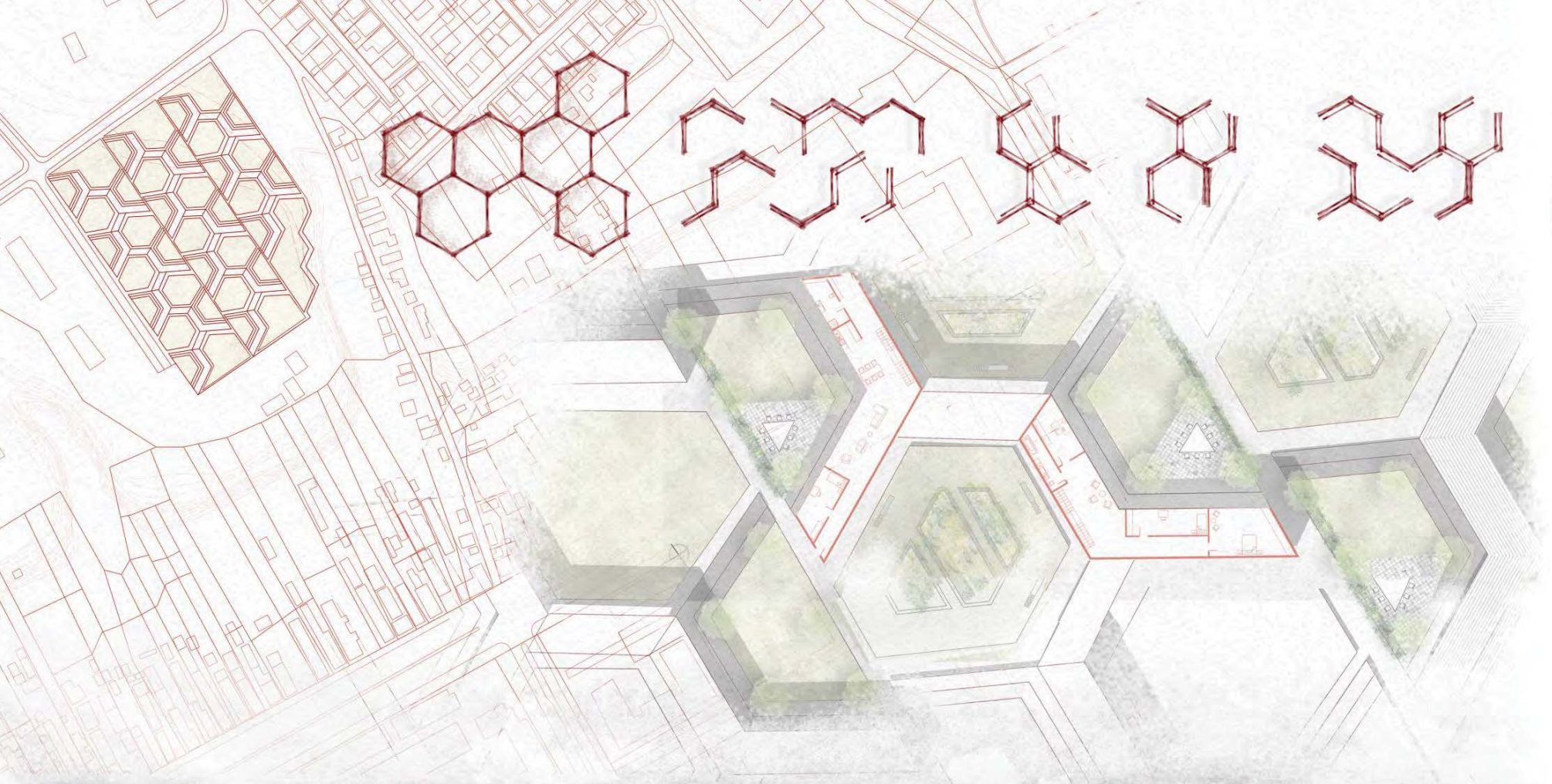

**ТРАНСИЦИЈА
 ТРАДИЦИЈА**

наставник:
 мр арх. ЗОРАН АБАДИЋ,
 ванредни професор
 др арх. ЈЕЛЕНА БОГОСАВЉЕВИЋ,
 асистент

**МИЛИЦА РАШКОВИЋ
 11015/2019**

ПРОЈЕКАТ C01a

PROPOSED BY AN AUTHOR'S STUDENT VERSION

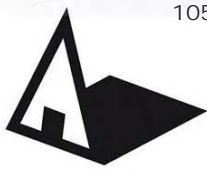

Универзитет у Београду
Архитектонски факултет

ОСНОВНЕ АКАДЕМСКЕ СТУДИЈЕ
АРХИТЕКТУРА

школска година 2020/2021

СТУДИЈСКА ЦЕЛИНА C01a

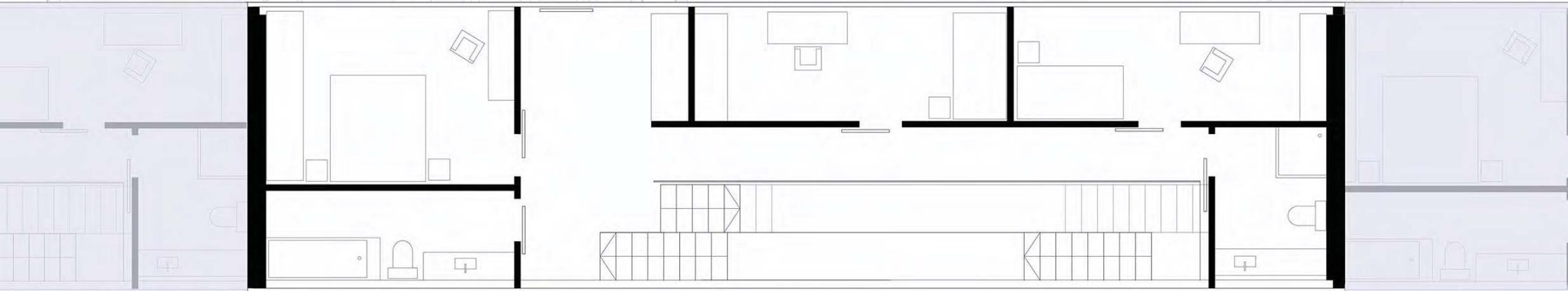

ОСНОВА

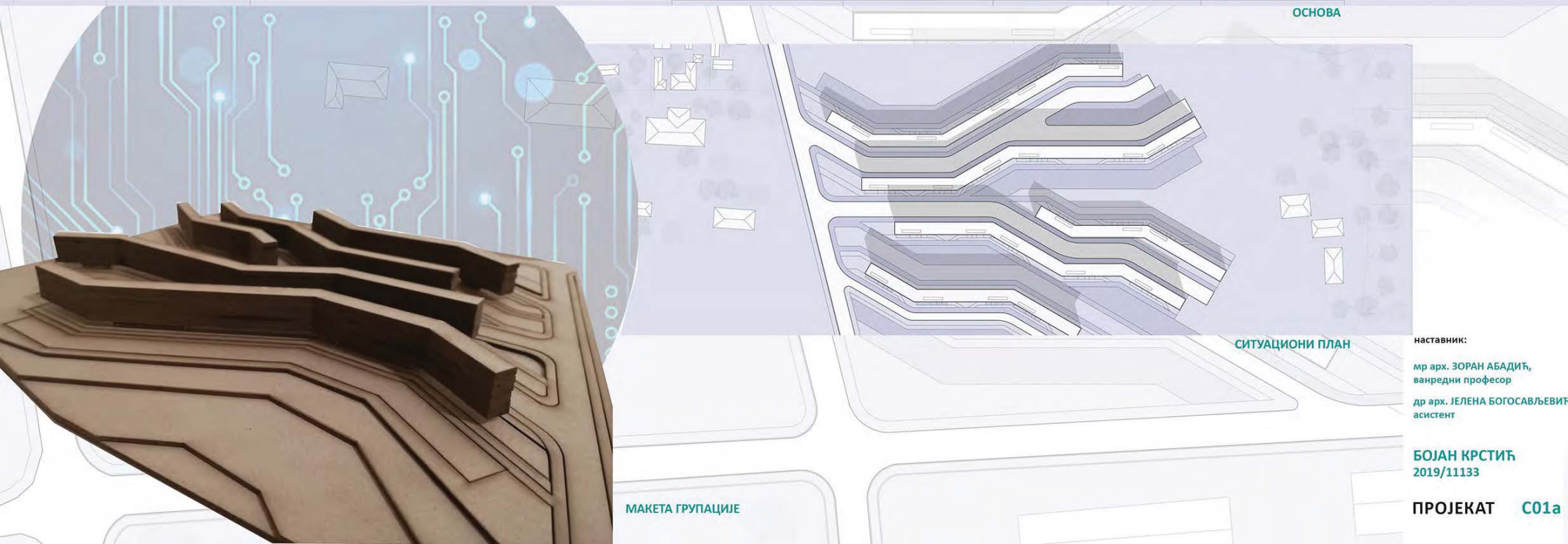

СИТУАЦИОНИ ПЛАН

наставник:

мр арх. ЗОРАН АБАДИЋ,
ванредни професор

др арх. ЈЕЛЕНА БОГОСАВЉЕВИЋ,
асистент

БОЈАН КРСТИЋ
2019/11133

ПРОЈЕКАТ C01a

МАКЕТА ГРУПАЦИЈЕ

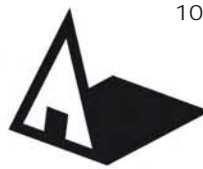

Универзитет у Београду
Архитектонски факултет
ОСНОВНЕ АКАДЕМСКЕ СТУДИЈЕ
АРХИТЕКТУРА
школска година 2020/2021
СТУДИЈСКА ЦЕЛИНА C01a

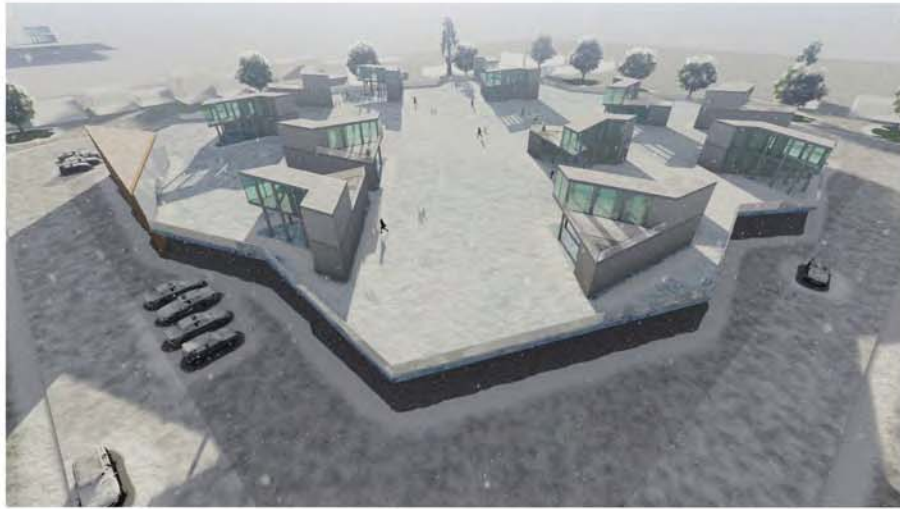
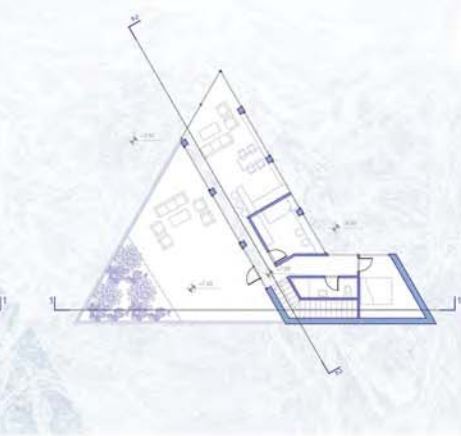
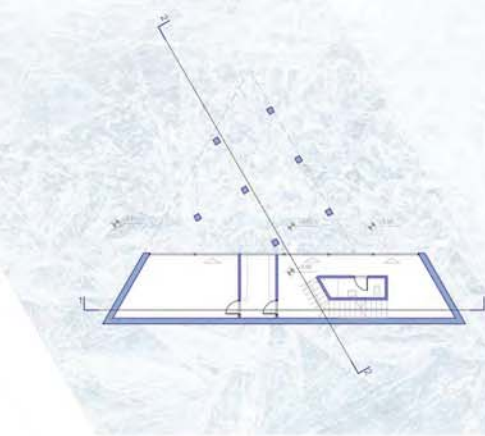
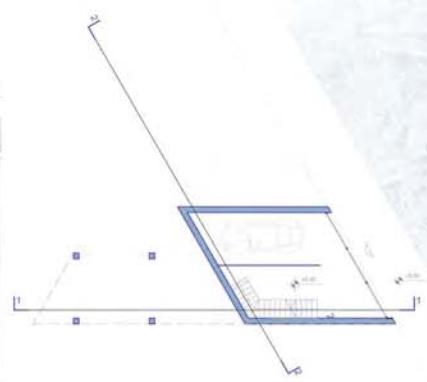

IZGLED 1
R 1:200

IZGLED 2
R 1:200

IZGLED 3
R 1:200

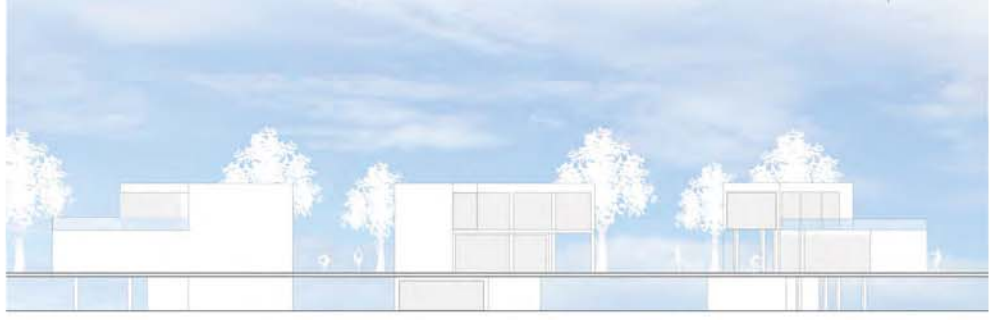

**ТРАНЗИЦИЈА
ТРАДИЦИЈА**

наставник:

мр арх. ЗОРАН АБАДИЋ,
ванредни професор

др арх. ЈЕЛЕНА БОГОСАВЉЕВИЋ,
асистент

ВАСЈА ПОПОВИЋ

ПРОЈЕКАТ C01a

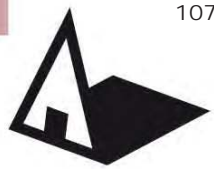

Универзитет у Београду
Архитектонски факултет
ОСНОВНЕ АКАДЕМСКЕ СТУДИЈЕ
АРХИТЕКТУРА
школска година 2020/2021
СТУДИЈСКА ЦЕЛИНА C01a



Универзитет у Београду - Архитектонски факултет
ОАСА 3. семестар школске 2020/2021
Студио 01a - Породично становање
Пројекат:
Стефан Ђорђевић 11168/2019

Универзитет у Београду - Архитектонски факултет
ОАСА 3. семестар школске 2020/2021
Студио 01a - Породично становање
Пројекат:
Карактеристични пресек Р 1:100
Стефан Ђорђевић 11168/2019

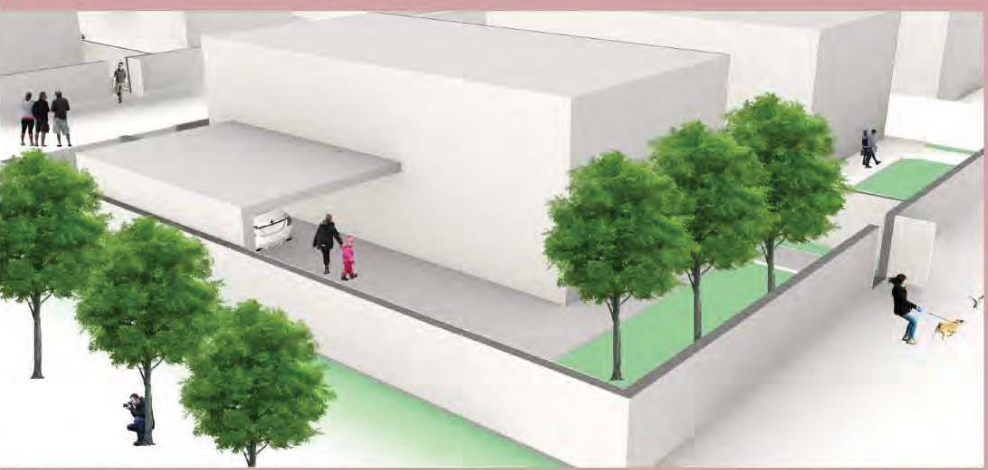

ТРАНЗИЦИЈА
ТРАДИЦИЈА

наставник:
мр арх. ЗОРАН АБАДИЋ,
ванредни професор
др арх. ЈЕЛЕНА БОГОСАВЉЕВИЋ,
асистент

СТЕФАН ЂОРЂЕВИЋ
2019/11168



Универзитет у Београду
Архитектонски факултет

ОСНОВНЕ АКАДЕМСКЕ СТУДИЈЕ
АРХИТЕКТУРА

школска година 2020/2021
СТУДИЈСКА ЦЕЛИНА C01a

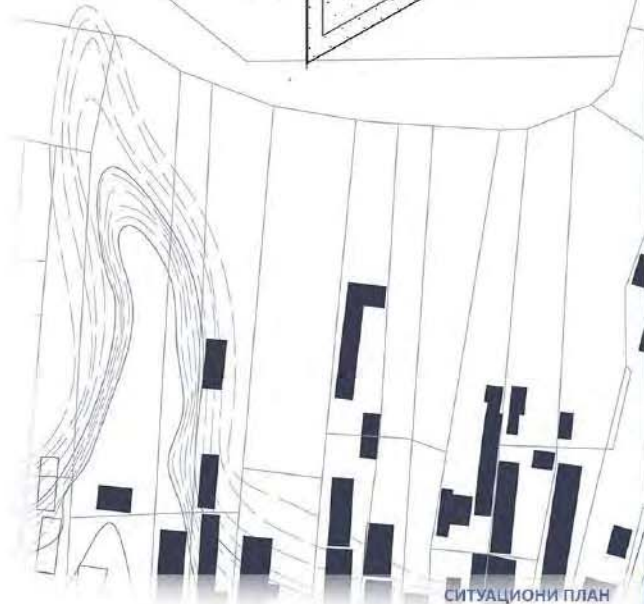
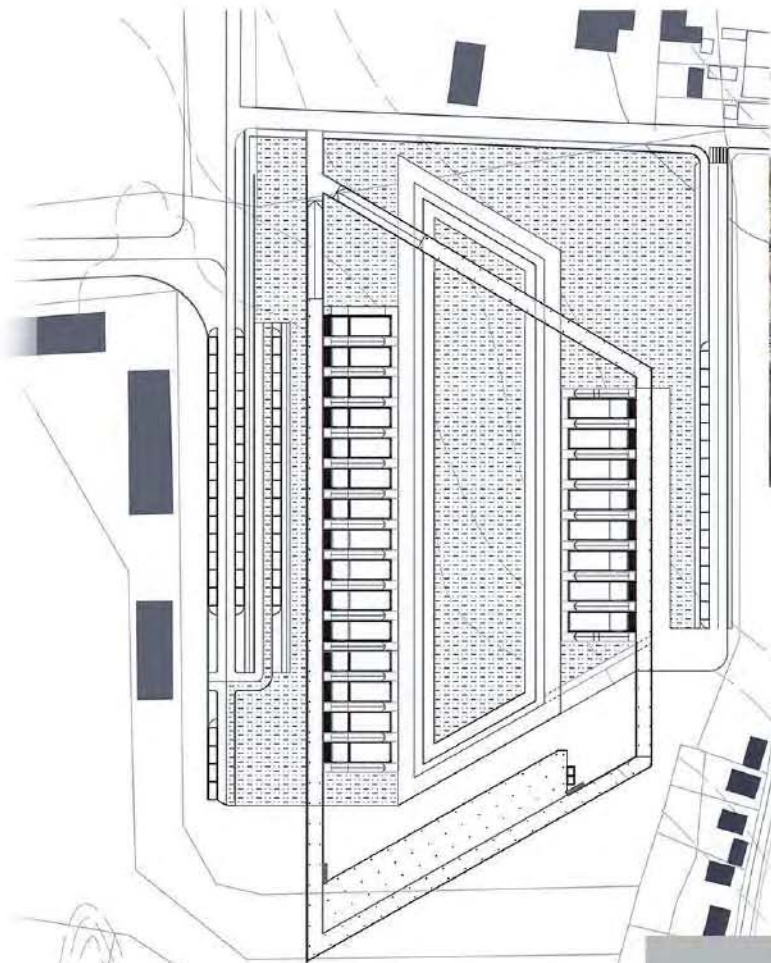

СИТУАЦИОНИ ПЛАН

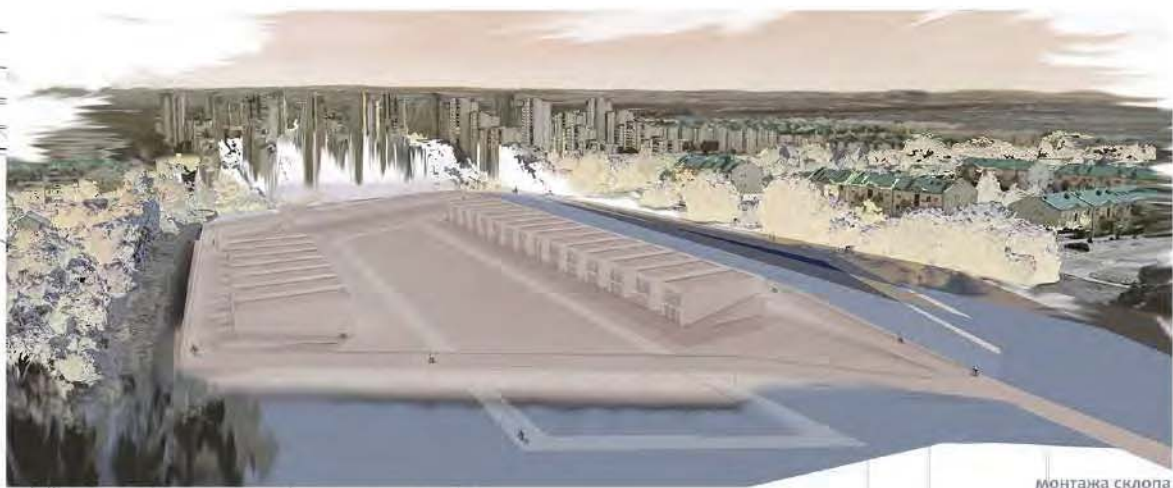

МОНТАЖА СКЛОПА

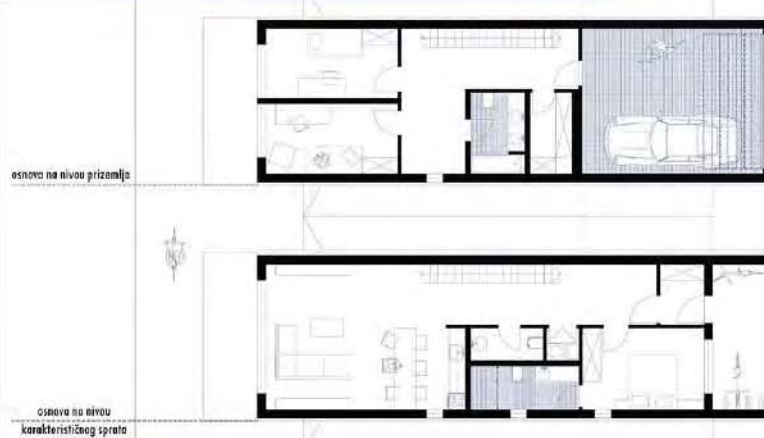

osnova na nivou prizemlja

osnova po nivou
karakterističnog sprata

ОСНОВЕ



МОНТАЖА ЈЕДИНИЦЕ

ТРАНЗИЦИЈА
ТРАДИЦИЈА

наставник:

мр арх. ЗОРАН АБАДИЋ,
ванредни професор

др арх. ЈЕЛЕНА БОГОСАВЉЕВИЋ,
асистент

Миона_Брадић
2019_11127

ПРОЈЕКАТ C01a



Универзитет у Београду
Архитектонски факултет
ОСНОВНЕ АКАДЕМСКЕ СТУДИЈЕ
АРХИТЕКТУРА
школска година 2020/2021
СТУДИЈСКА ЦЕЛИНА C01a

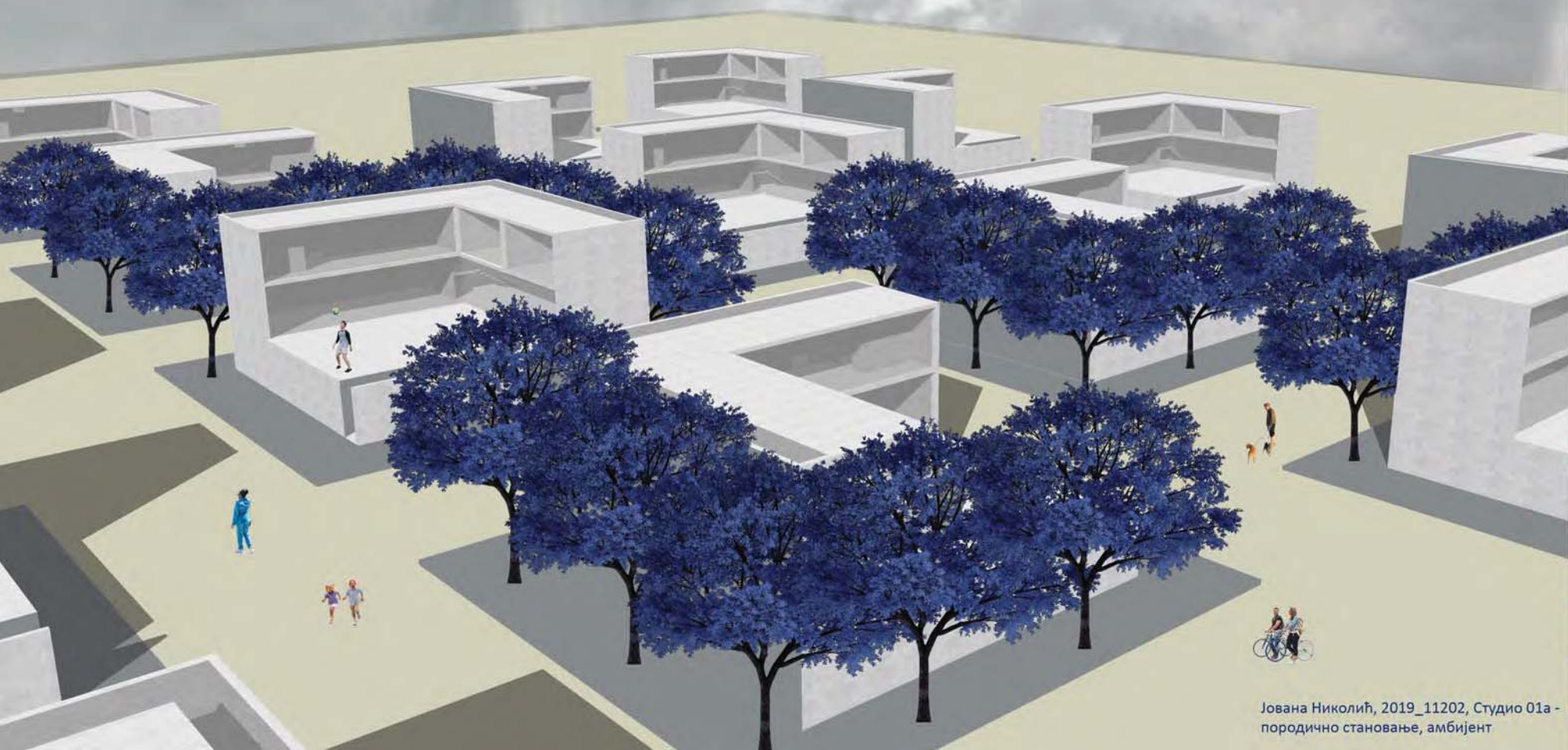
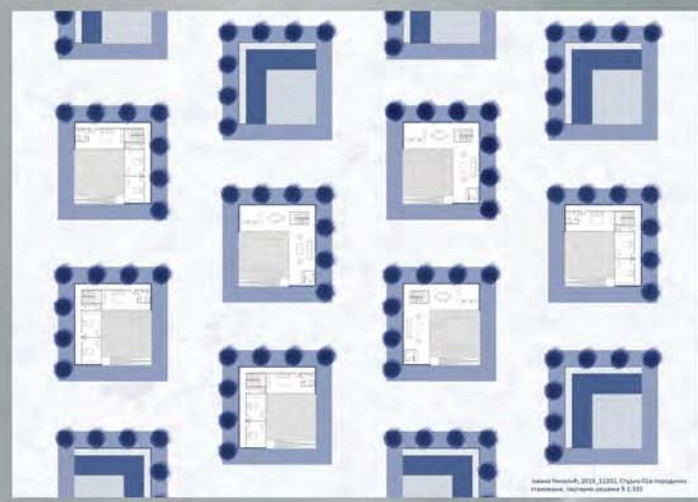

ТРАНЗИЦИЈА
ТРАДИЦИЈА

наставник:
мр арх. ЗОРАН АБАДИЋ,
ванредни професор
др арх. ЈЕЛЕНА БОГОСАВЉЕВИЋ,
асистент

ЈОВАНА НИКОЛИЋ

Јована Николић, 2019_11202, Студио 01a -
породично становање, амбијент **ПРОЈЕКАТ C01a**

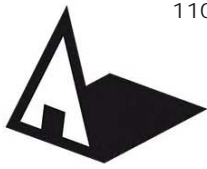

Универзитет у Београду
Архитектонски факултет

ОСНОВНЕ АКАДЕМСКЕ СТУДИЈЕ
АРХИТЕКТУРА

школска година 2020/2021
СТУДИЈСКА ЦЕЛИНА C01a

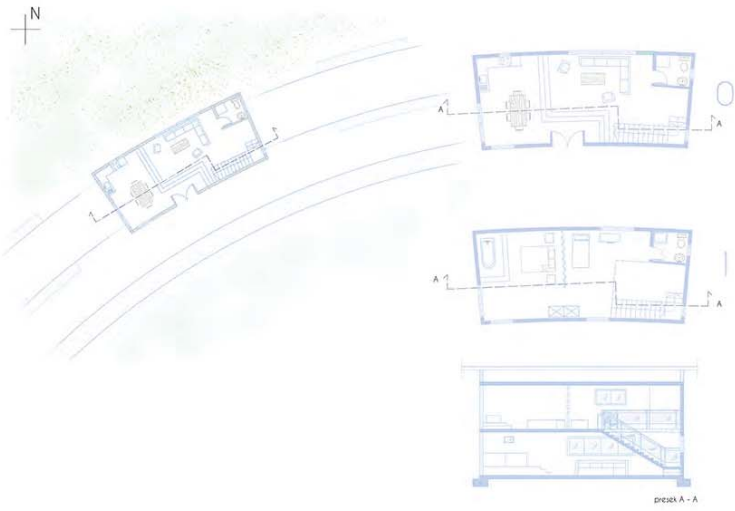

основе и пресек

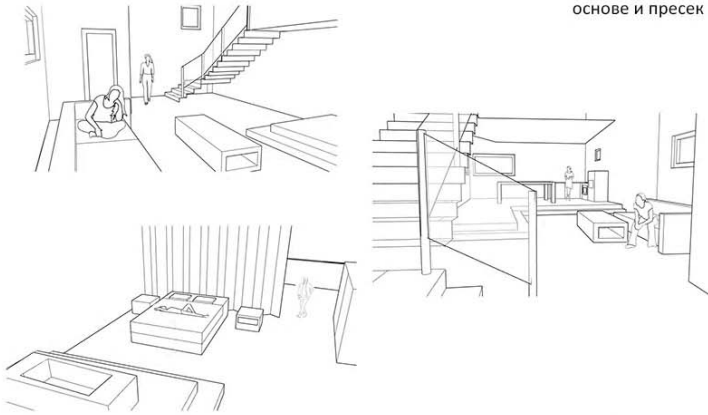

скице/амбијенти

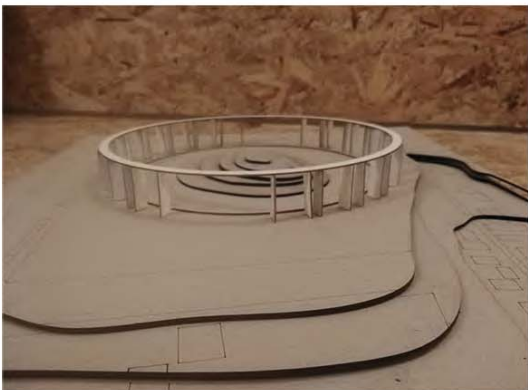

макета

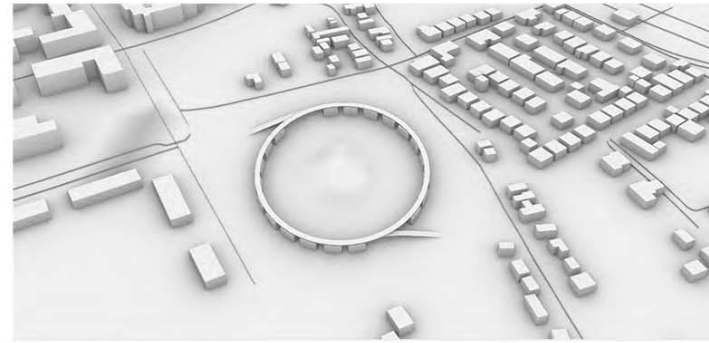

Зд модел

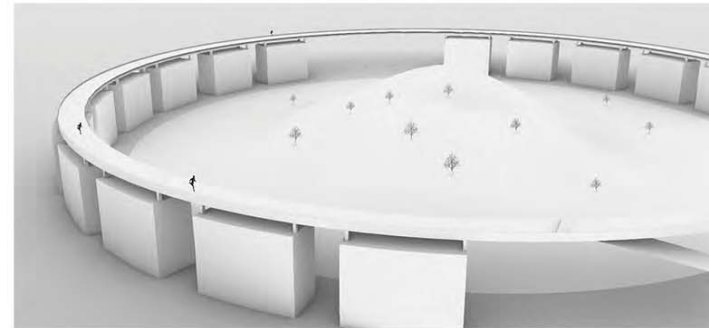

Зд модел



изгледи

ТРАНЗИЦИЈА
ТРАДИЦИЈА

наставник:

мр арх. ЗОРАН АБАДИЋ,
ванредни професор

др арх. ЈЕЛЕНА БОГОСАВЉЕВИЋ,
асистент

ЈОВАНА КОСТИЋ

ПРОЈЕКАТ C01a



Универзитет у Београду
Архитектонски факултет
ОСНОВНЕ АКАДЕМСКЕ СТУДИЈЕ
АРХИТЕКТУРА
школска година 2020/2021
СТУДИЈСКА ЦЕЛИНА C01a

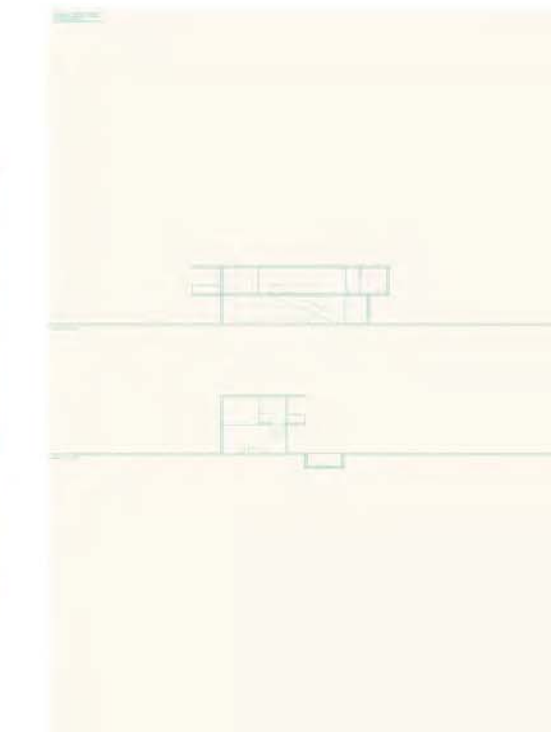
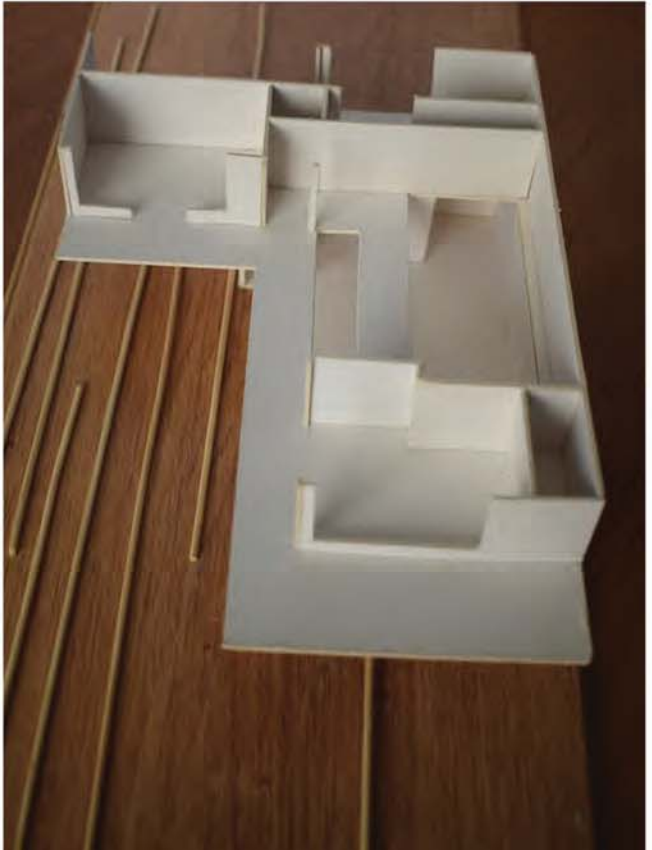

ТРАНЗИЦИЈА
ТРАДИЦИЈА

наставник:

мр арх. ЗОРАН АБАДИЋ,
ванредни професор

др арх. ЈЕЛЕНА БОГОСАВЉЕВИЋ,
асистент

МИНА СТЕВАНОВИЋ

ПРОЈЕКАТ C01a

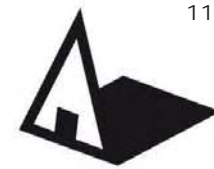

Универзитет у Београду
Архитектонски факултет
ОСНОВНЕ АКАДЕМСКЕ СТУДИЈЕ
АРХИТЕКТУРА
школска година 2020/2021
СТУДИЈСКА ЦЕЛИНА C01a

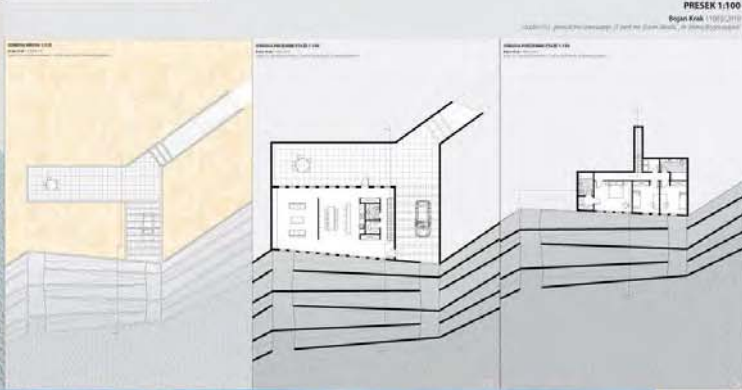
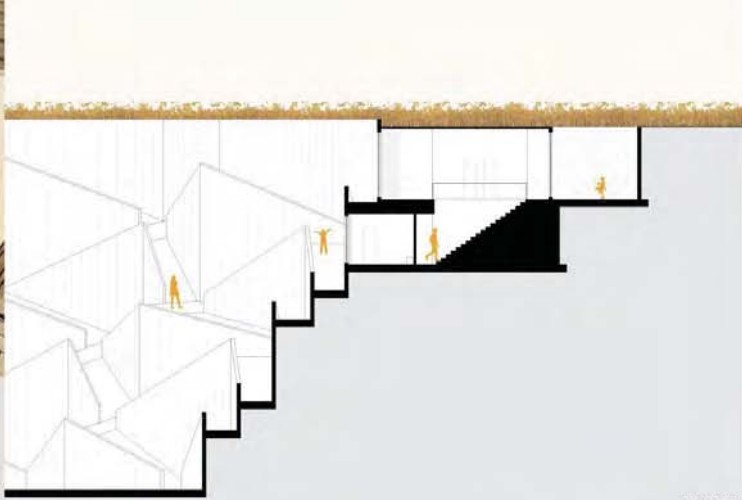

AMBIENT
Bojan Krak 11003/2019
градите и архитектуре у Београду, Јелена Богосављевић, др Јелена Богосављевић

ТРАНЗИЦИЈА
ТРАДИЦИЈА

НАСТАВНИК:
др арх. ЗОРАН АБАДИЋ,
ванредни професор
др арх. ЈЕЛЕНА БОГОСАВЉЕВИЋ,
асистент

БОЈАН КРАК
11003-2019

ПРОЈЕКАТ C01a

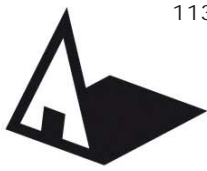

Универзитет у Београду
Архитектонски факултет

ОСНОВНЕ АКАДЕМСКЕ СТУДИЈЕ
АРХИТЕКТУРА

школска година 2020/2021
СТУДИЈСКА ЦЕЛИНА C01a

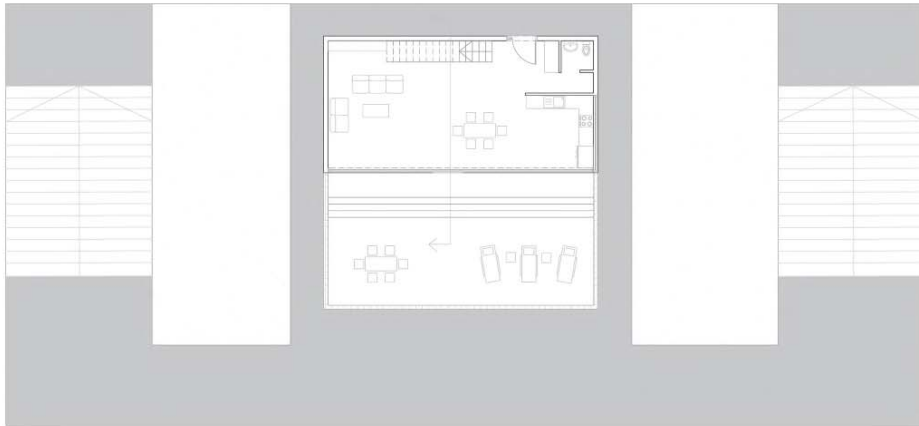

основа приземља



МОНТАЖА

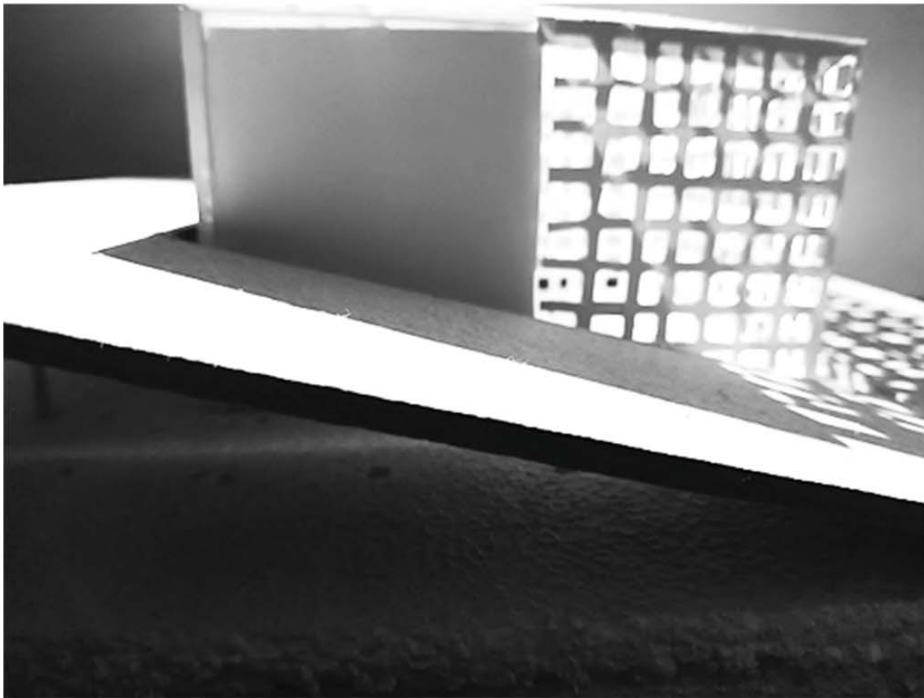

макета куће



макета целине

ТРАНЗИЦИЈА ТРАДИЦИЈА

наставник:

мр арх. ЗОРАН АБАДИЋ,
ванредни професор

др арх. ЈЕЛЕНА БОГОСАВЉЕВИЋ,
асистент

АЊА БОЛТИЋ
2019/11026

ПРОЈЕКАТ C01a



Универзитет у Београду
Архитектонски факултет
ОСНОВНЕ АКАДЕМСКЕ СТУДИЈЕ
АРХИТЕКТУРА
школска година 2020/2021
СТУДИЈСКА ЦЕЛИНА C01a



ФОТО МОНТАЖА ЗД МОДЕЛА



МАКЕТА ЈЕДИНИЦЕ

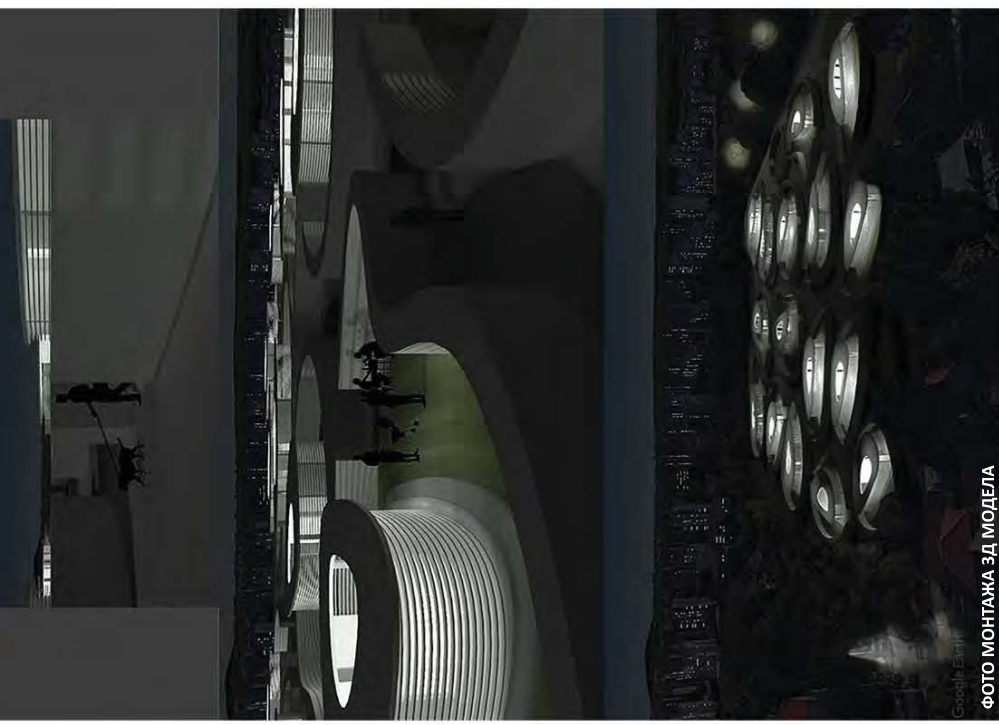
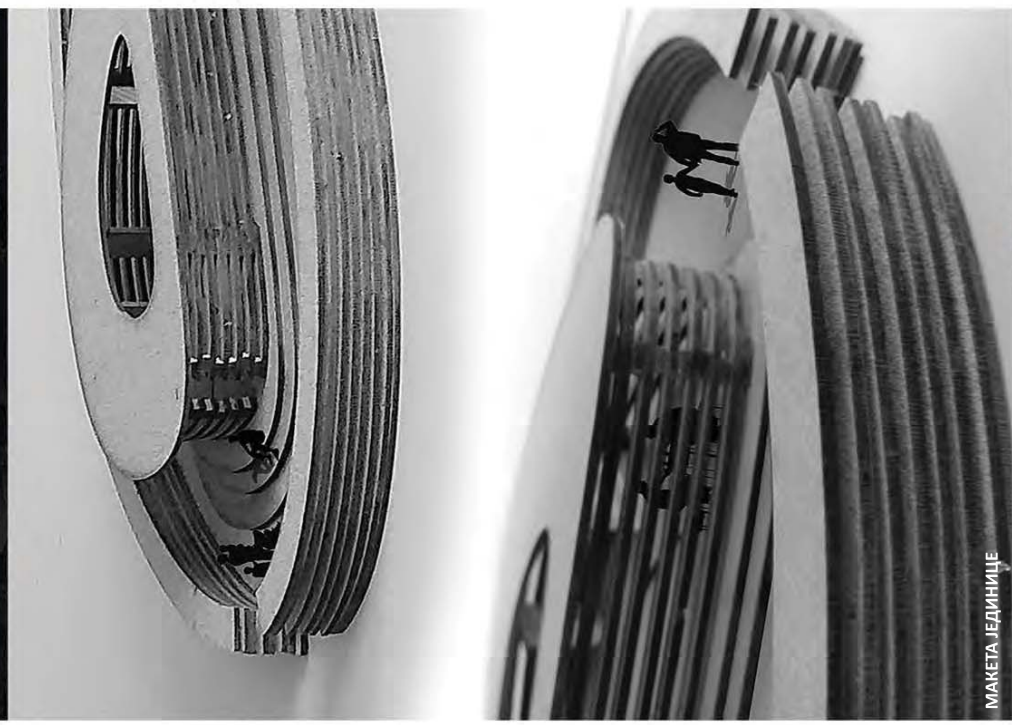
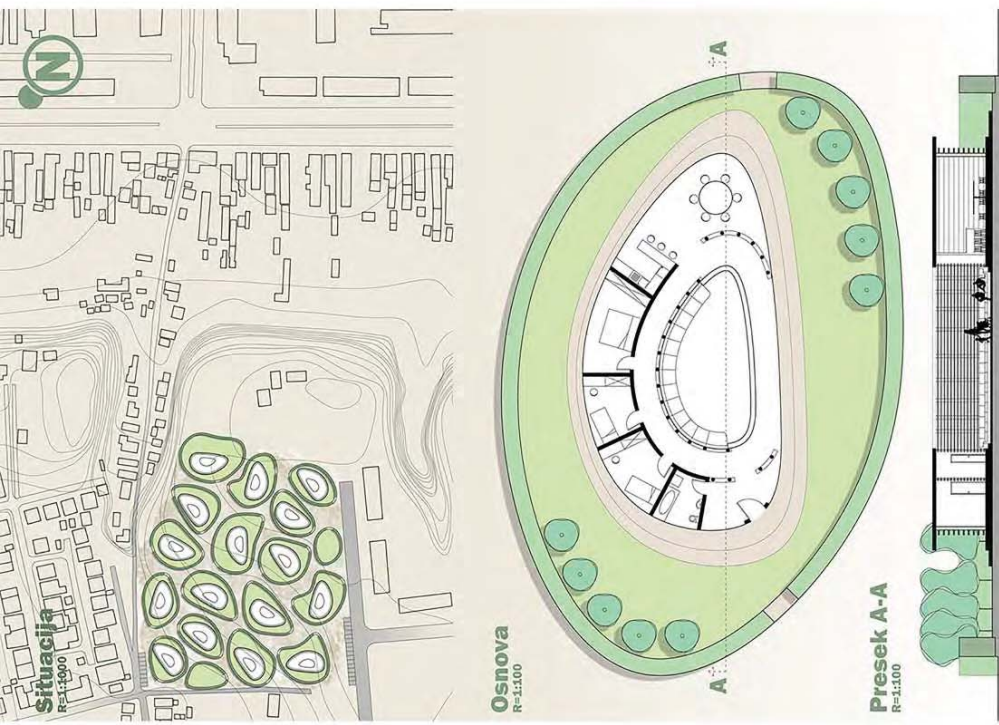

Situacija
R=1:1000

Osnova
R=1:1100

Presek A-A
R=1:1100



ФОТО МОНТАЖА МАКЕТЕ СИТУАЦИЈЕ

ТРАНСИЦИЈА
ТРАДИЦИЈА

Наставник:
мр арх. ЗОРАН АБАДИЋ,
ванредни професор
др арх. ЈЕЛЕНА БОГОСАВЉЕВИЋ,
асистент

ВЕЉКО ПЕТРОВИЋ
11094/2019

ПРОЈЕКАТ C01a



Универзитет у Београду
Архитектонски факултет

СТУДИО 01А -
ПОРОДИЧНО СТАНОВАЊЕ
школна година 2020/2021
СТУДИЈСКА ЦЕЛИНА C01А



ПРЕДЊИ ИЗГЛЕД
(ПОГЛЕД СА УЛИЦЕ)

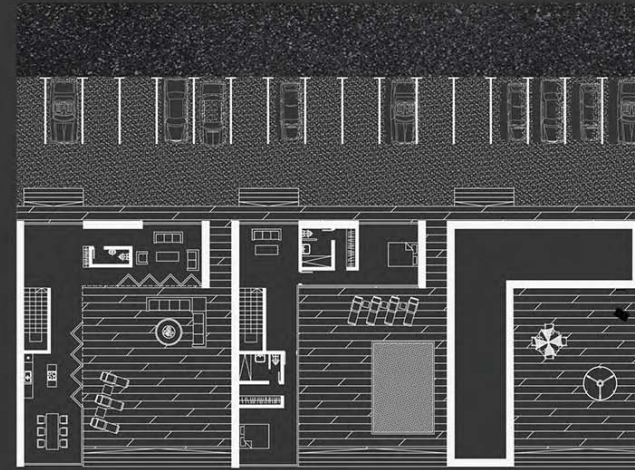

ЗАДЊИ ИЗГЛЕД
(ПОГЛЕД ИЗ УНУТРАШЊЕГ ДВОРИШТА)

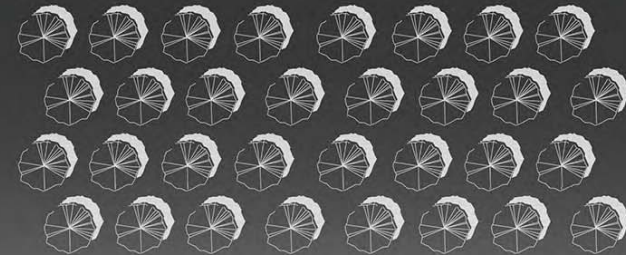

ОСНОВЕ



ТРАНЗИЦИЈА -
ТРАДИЦИЈА

др/арх. ЗОРАН АБАДИЋ,
вредни професор
др/арх. ЗЕЛЕНА БОГОСАВЉЕВИЋ,
стадијски ујастави

Коста Стојановић

ПОДУЖНИ ПРЕСЕК

ПРОЈЕКАТ C01А

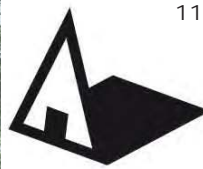

Универзитет у Београду
Архитектонски факултет
ОСНОВНЕ АКАДЕМСКЕ СТУДИЈЕ
АРХИТЕКТУРА
школска година 2020/2021
СТУДИЈСКА ЦЕЛИНА C01a

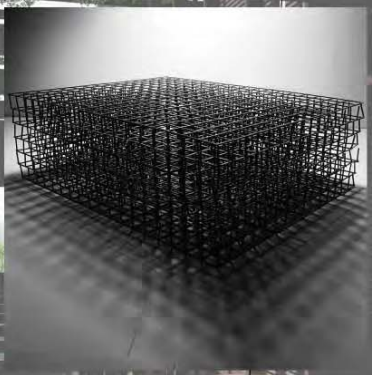
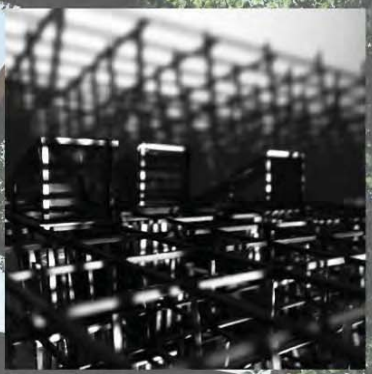
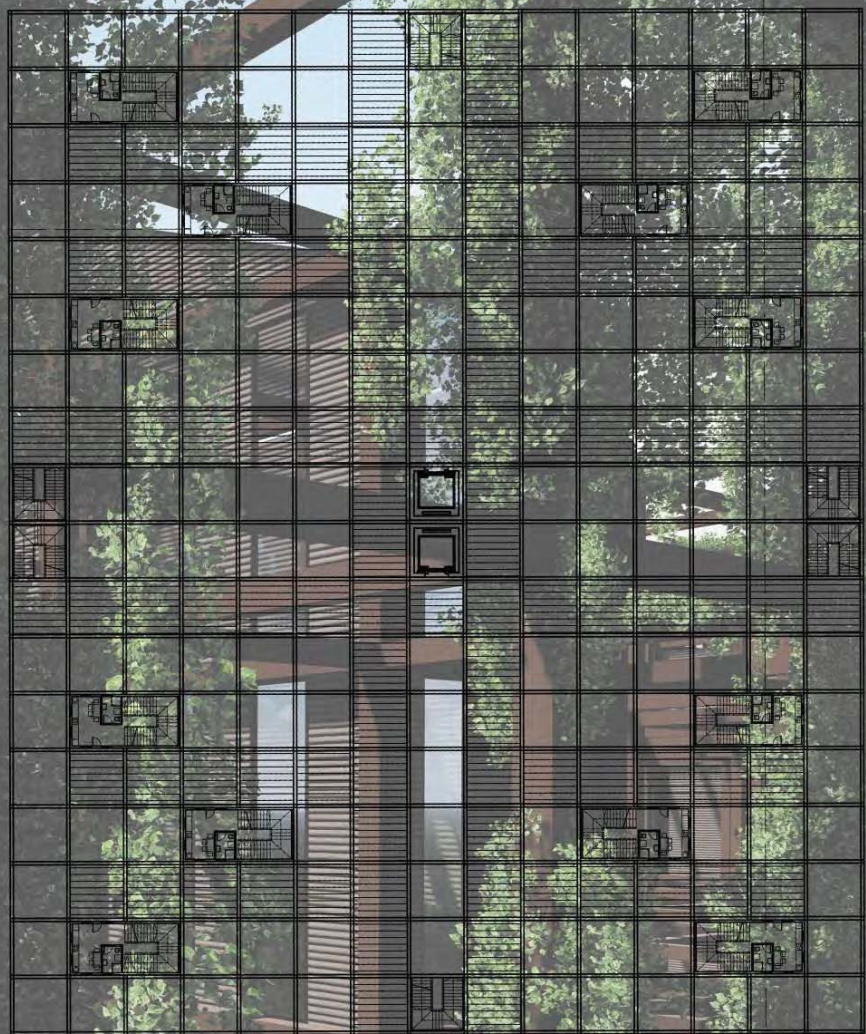

**ТРАНСИЦИЈА
ТРАДИЦИЈА**

наставник:
др арх. ЗОРАН АБАДИЋ,
ванредни професор
др арх. ЈЕЛЕНА БОГОСАВЉЕВИЋ,
асистент

ИМЕ И ПРЕЗИМЕ
Марија Арсић 2019_11149

ПРОЈЕКАТ C01a



студијска целина: СТУДИО 01

СТУДИО ПРОЈЕКАТ С01а - ПОРОДИЧНО СТАНОВАЊЕ

DESIGN STUDIO S01a: FAMILY HOUSING

study unit: STUDIO 01

наставник: арх. Милош Комленић, доцент
сарадник: арх. Немања Кордић, асистент

teacher: arch. Miloš Komlenić, Assistant Professor
teaching associate: arch. Nemanja Kordić, Teaching Assistant

Тема курса тежишно је везана за "породично становање" и његове прелазне облике ка вишепородичним структурама. Основни циљ задатка односи се на архитектонско урбанистичко решење групације (или више групација) јединица намењених "породичном" становању (односно становању нижих густина), које припадају заједничкој парцели или низу појединачних парцела или типологији слободностојећих, двојних или другачије организованих групација породичних кућа на засебним, аутономним парцелама. На овом задатку бавићемо се истраживањем социо-културолошких, а потом и економских, технолошких и еколошких фактора који утичу на обликовање програма и простора једне стамбене заједнице и њене околине.

The course is mainly related to "family housing" and its transitional forms towards multi-family structures. The main goal refers to the architectural urban design of a group (or more groups) of units of family housing (i.e. housing of lower densities), which belong to a common plot or a series of individual plots or a typology of single, double or otherwise organized groups of family houses at separated parcels. Students will deal with the research of socio-cultural, and then economic, technological and environmental factors that influence the design of programs and spaces of a residential community and its surroundings.



„Градопад“ (фрагмент), Славенка Ковачевић-Томић



Универзитет у Београду
Архитектонски факултет
ОСНОВНЕ АКАДЕМСКЕ СТУДИЈЕ
АРХИТЕКТУРЕ
школска година 2020/2021
СТУДИЈСКА ЦЕЛИНА C01



Перспективни приказ

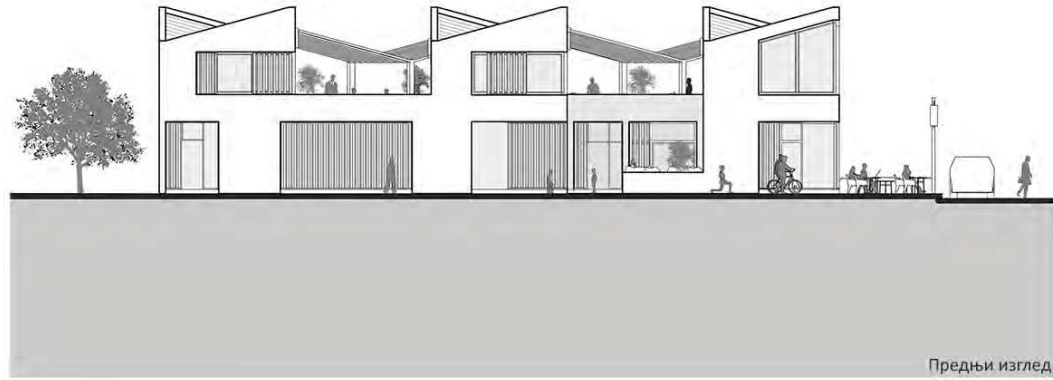

Предњи изглед

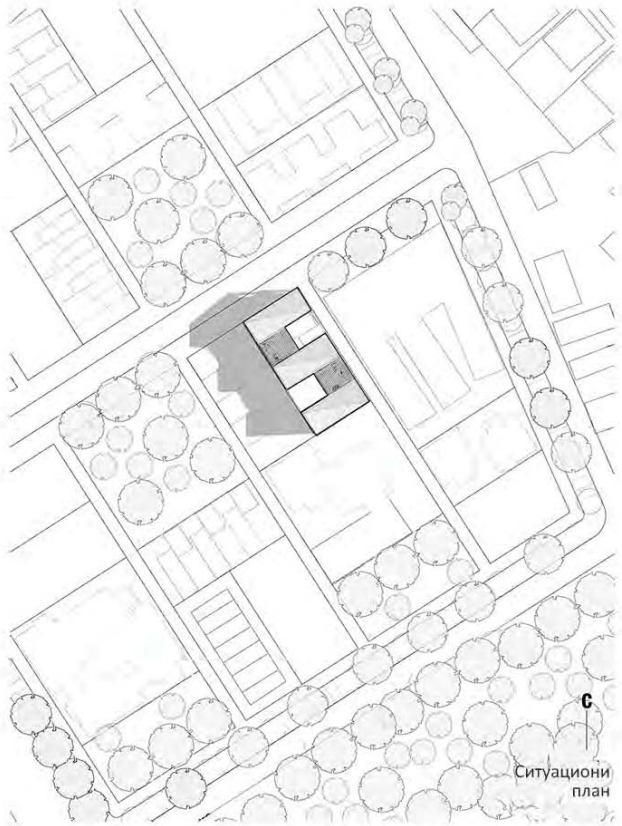

Ситуациони план



Перспективни приказ

ТРАНЗИЦИЈА
- ТРАДИЦИЈА

наставник:
арх. МИЛОШ КОМЛЕНИЋ,
доцент
арх. НЕМАЊА КОРДИЋ,
асистент

ИГОР ИЉИЋ

ПРОЈЕКАТ C01a



Универзитет у Београду
Архитектонски факултет

ОСНОВНЕ АКАДЕМСКЕ
СТУДИЈЕ АРХИТЕКТУРЕ
школска година 2020/2021
СТУДИЈСКА ЦЕЛИНА C01a

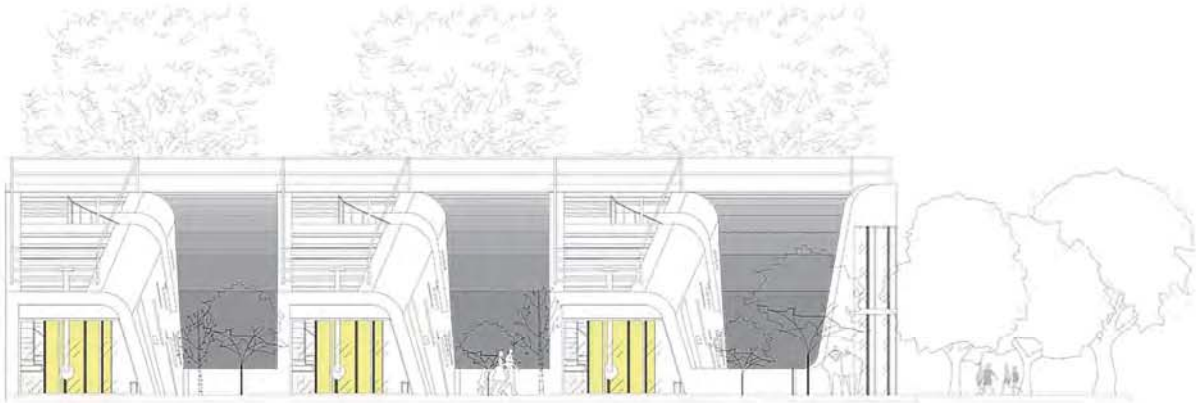

Предњи изглед

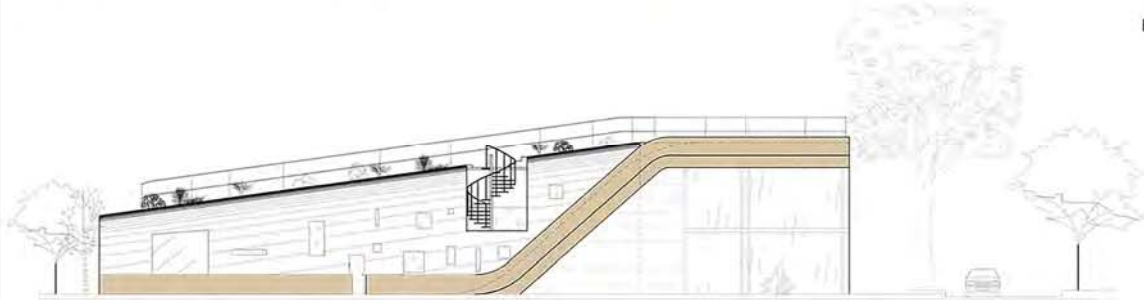

Бочни изглед

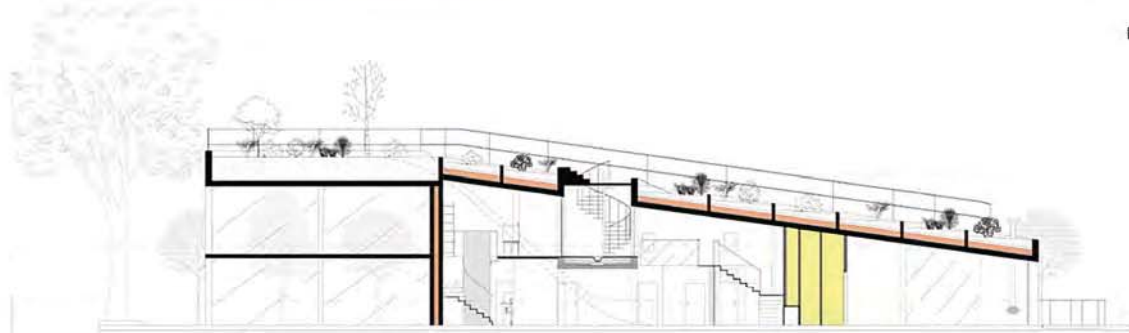

Пресек

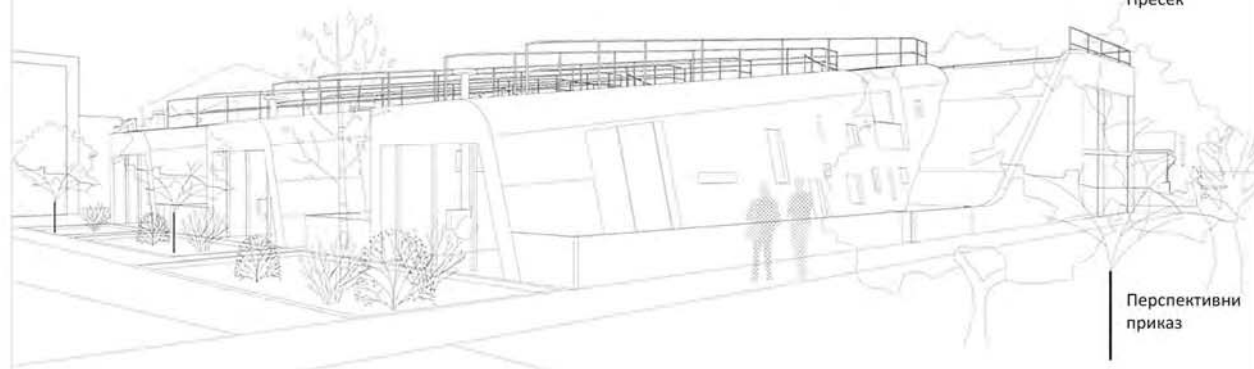

Перспективни
приказ

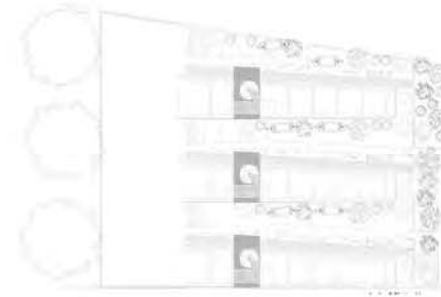

Изглед у основи

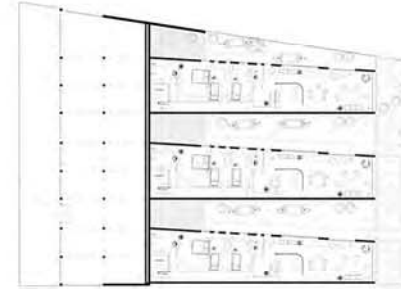

Основа I спрата

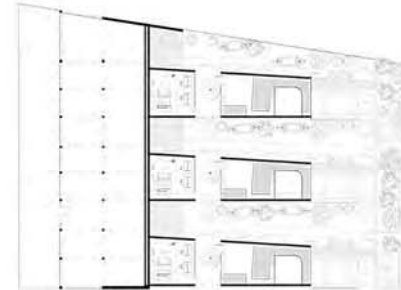

Основа II спрата

наставник:
арх. МИЛОШ КОМЛЕНИЋ,
доцент

сарадник:
арх. НЕМАЊА КОРДИЋ,
асистент

студент:
ЛУКА, МИЈАТОВИЋ
2019_11216



Амбијенти

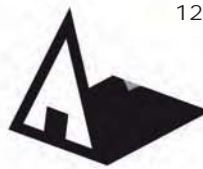

Универзитет у Београду
Архитектонски факултет
ОСНОВНЕ АКАДЕМСКЕ СТУДИЈЕ
АРХИТЕКТУРЕ
школска година 2020/2021
СТУДИЈСКА ЦЕЛИНА C01

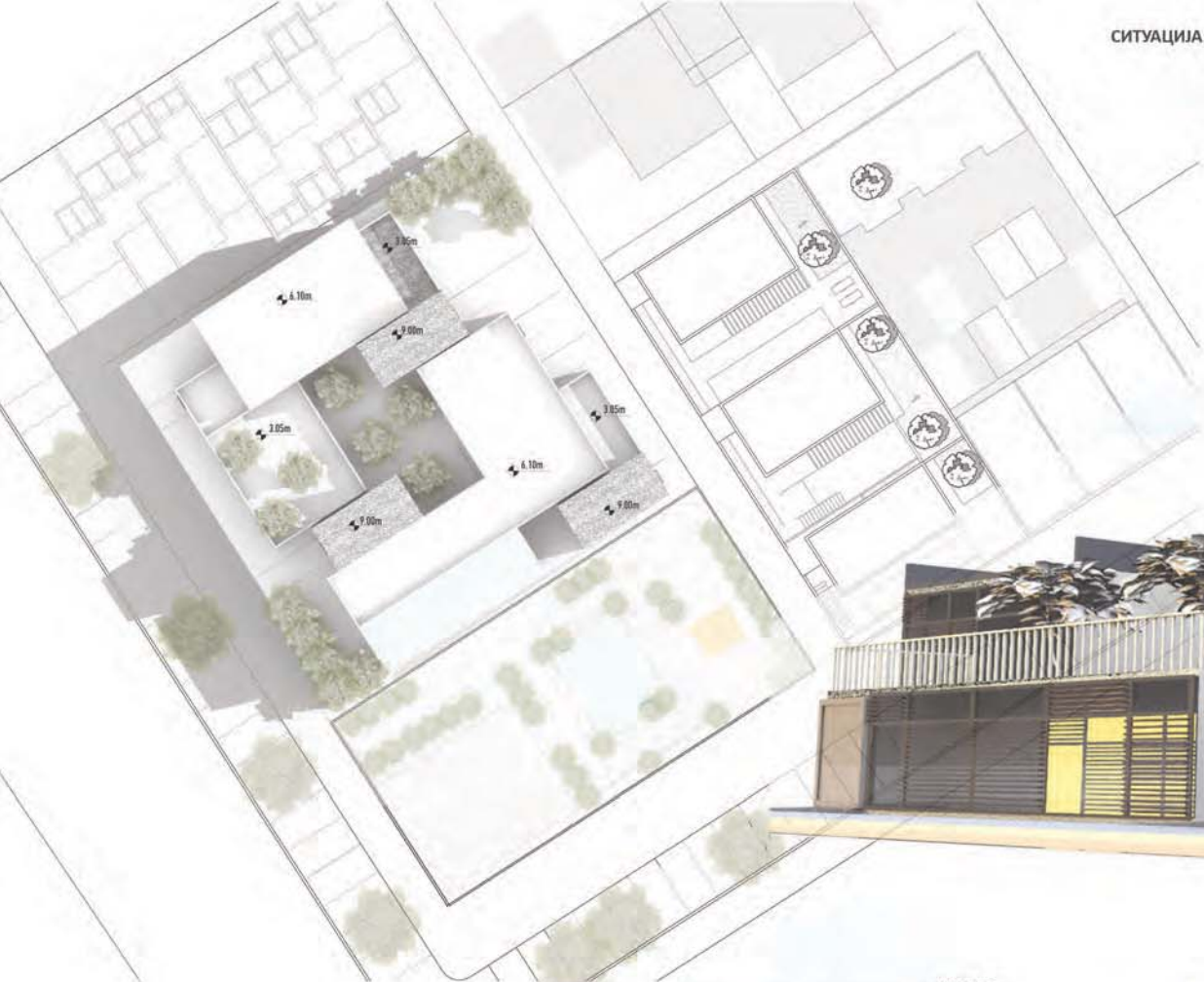

СИТУАЦИЈА



МОНТАЖА

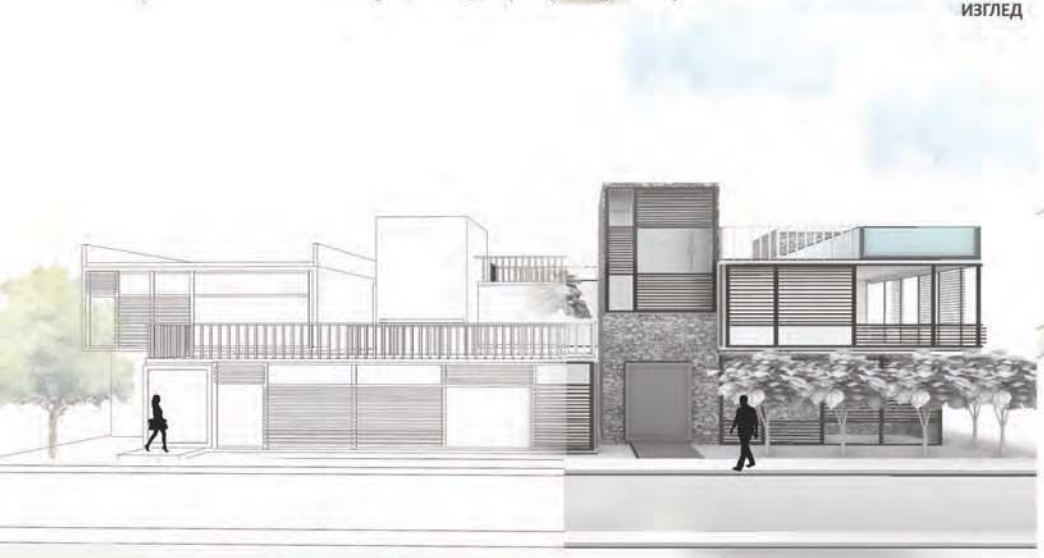

ИЗГЛЕД

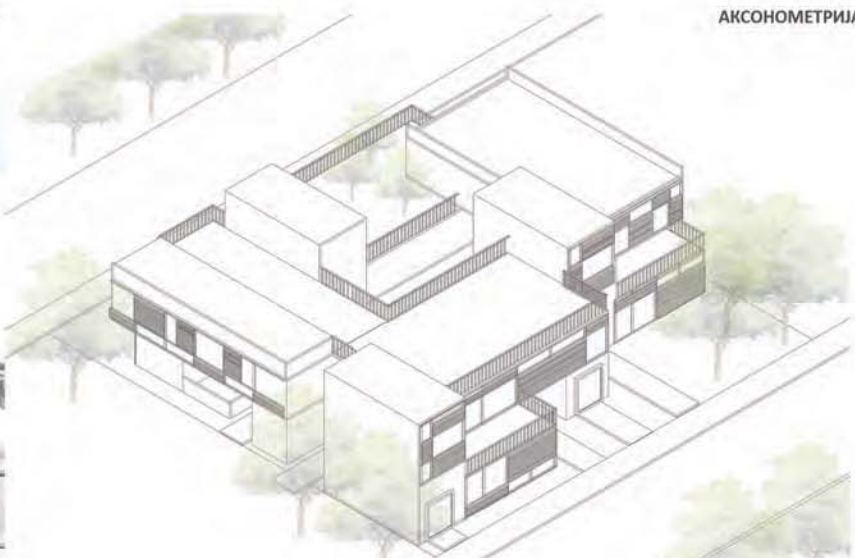

АКСОНОМЕТРИЈА

ТРАНЗИЦИЈА -
ТРАДИЦИЈА

наставник:
арх. МИЛОШ КОМЛЕНИЋ доцент
арх. НЕМАЊА КОРДИЋ асистент

РУЖИЦА ТОШИЋ

ПРОЈЕКАТ C01a



Универзитет у Београду
Архитектонски факултет
ОСНОВНЕ АКАДЕМСКЕ СТУДИЈЕ
АРХИТЕКТУРЕ
школска година 2020/2021
СТУДИЈСКА ЦЕЛИНА С01а

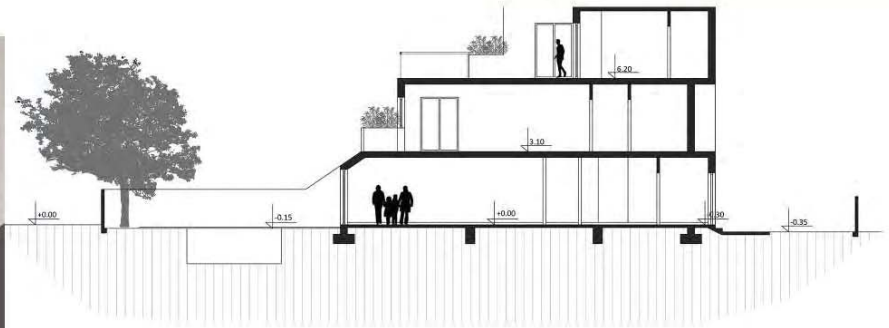
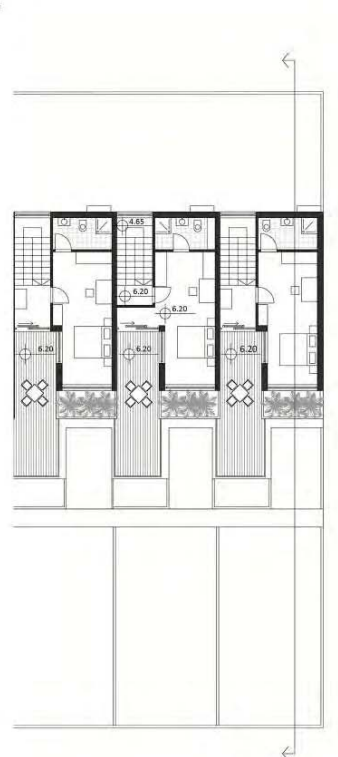
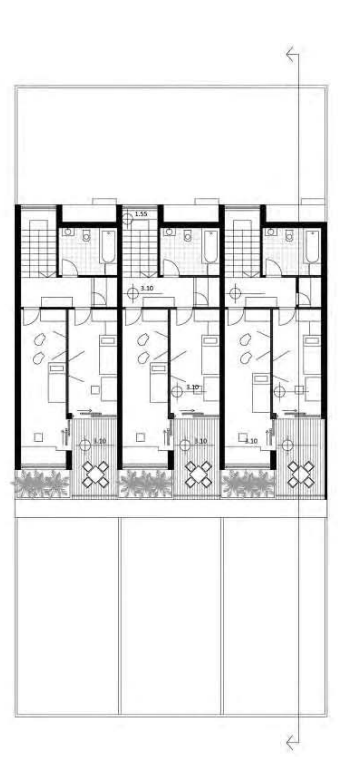
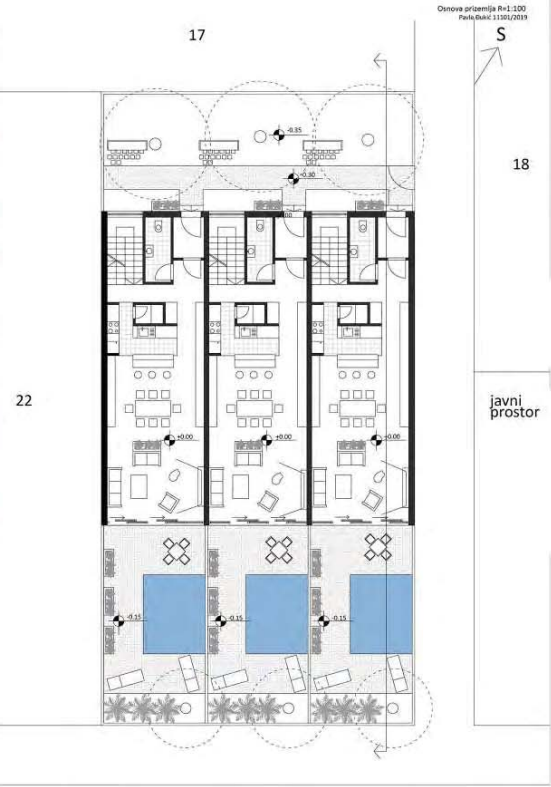
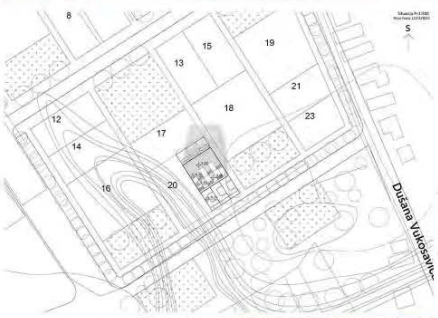

ТЕМА СТУДИЈА
ТРАДИЦИЈА-
ТРАНЗИЦИЈА

наставник:
Професор: Милош Комленић,
доцент арх.
Сарадник: Немања Кородић,
асистент

Павле Ђукић
2019_11101

ПРОЈЕКАТ СП01



Универзитет у Београду
Архитектонски факултет

ОСНОВНЕ АКАДЕМСКЕ СТУДИЈЕ
АРХИТЕКТУРА

школска година 2020/2021
СТУДИЈСКА ЦЕЛИНА C01a



Аксонometriја

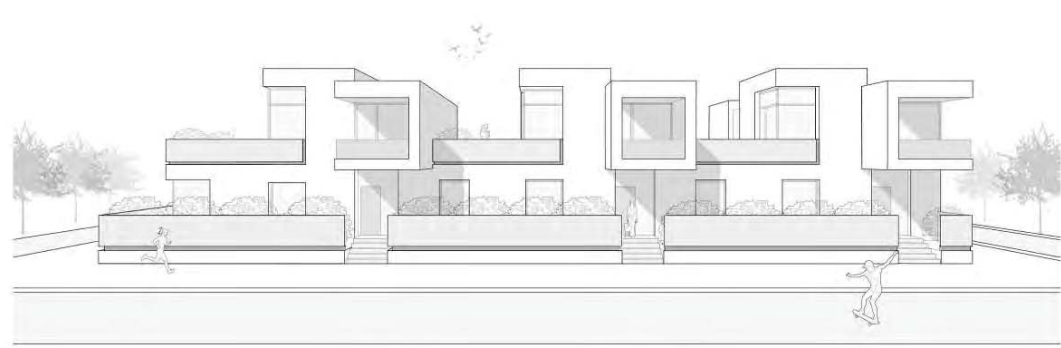

Амбијент



Амбијент



Ситуација

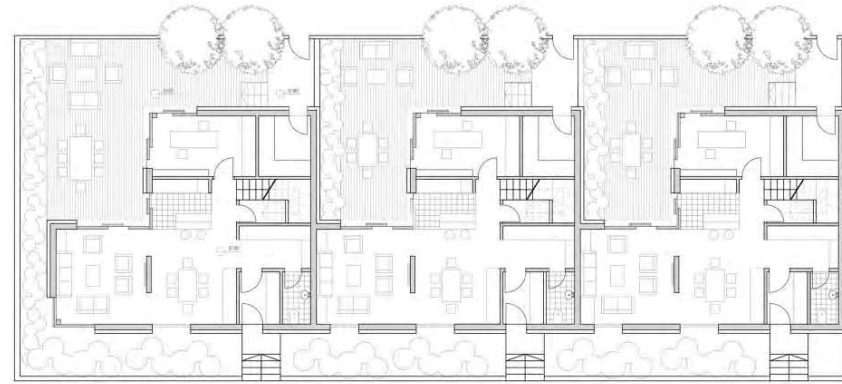

Основа приземља



Основа спрата



Визуелизација

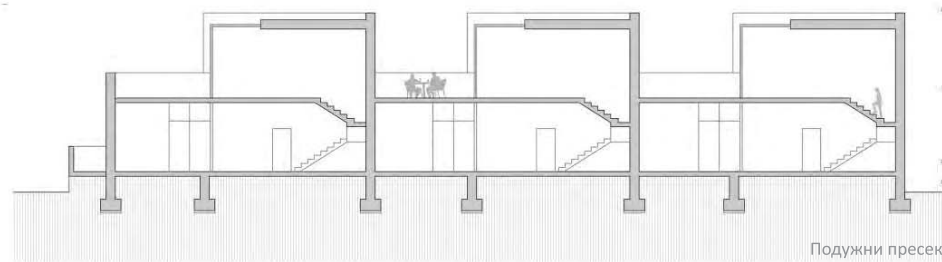

Подужни пресек

**ПОРОДИЧНО
СТАНОВАЊЕ**

наставник:
арх. МИЛОШ КОМЛЕНИЋ,
доцент

м.арх. НЕМАЊА КОРДИЋ,
асистент

АНДРИЈА ИЛИЋ
2019/11060

ПРОЈЕКАТ C01a

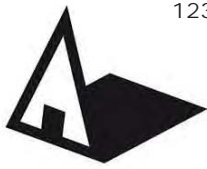

Универзитет у Београду
Архитектонски факултет

ОСНОВНЕ АКАДЕМСКЕ СТУДИЈЕ
АРХИТЕКТУРЕ

школска година 2020/2021

СТУДИЈСКА ЦЕЛИНА C01

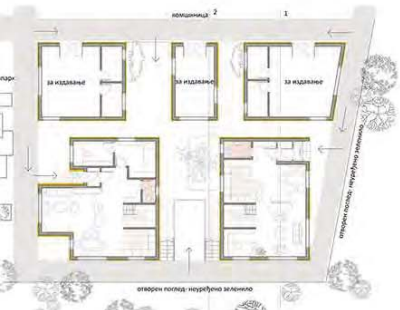

ОСНОВА ПРИЗЕМЉА



ОСНОВА 1. СПРАТА

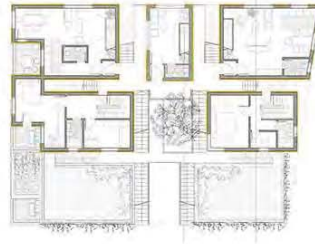

ОСНОВА 2. СПРАТА

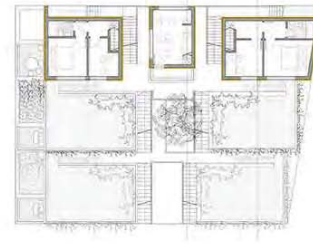

ОСНОВА 3. СПРАТА

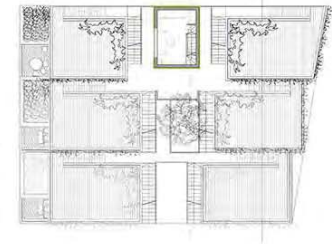

ОСНОВА 4. СПРАТА

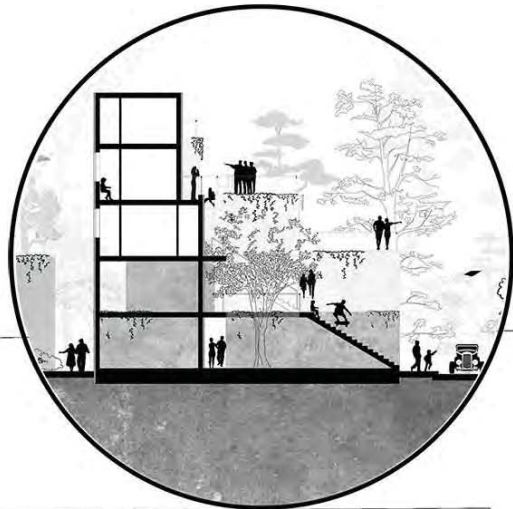

ПРЕСЕК 1

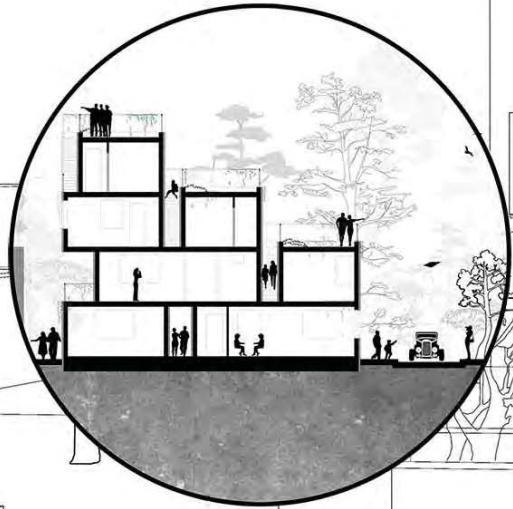

ПРЕСЕК 2



СТУДИО:

арх. МИЛОШ КОМЛЕНИЋ доцент
арх. НЕМАЊА КОРДИЋ, асистент
ЈУЛИЈАНА РАДОВАНОВИЋ 2019/11058, студент

ПРОЈЕКАТ C01a

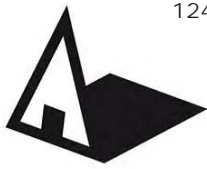

Универзитет у Београду
Архитектонски факултет
ОСНОВНЕ АКАДЕМСКЕ
СТУДИЈЕ АРХИТЕКТУРЕ
школска година 2020/2021
СТУДИЈСКА ЦЕЛИНА С01а

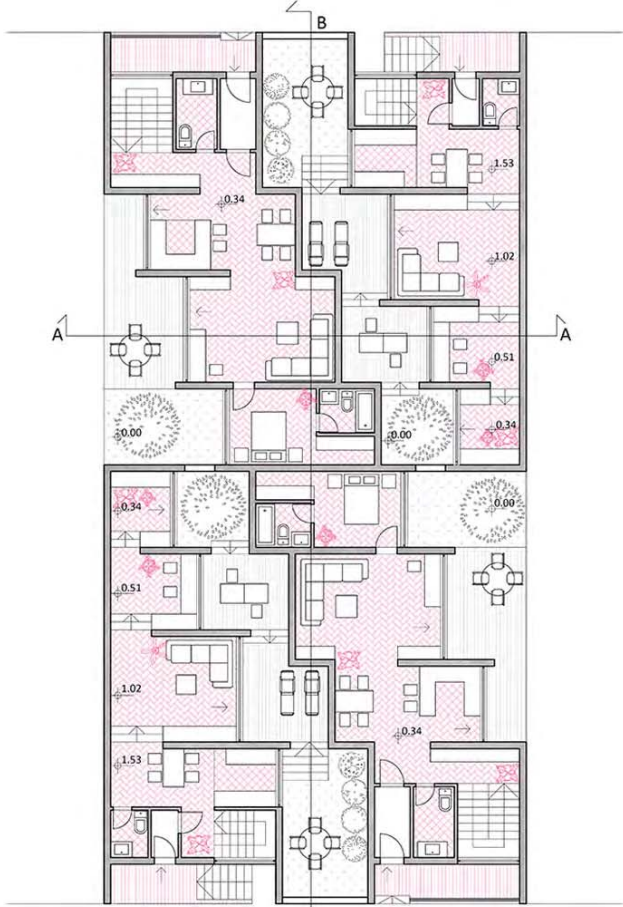

Основа приземља

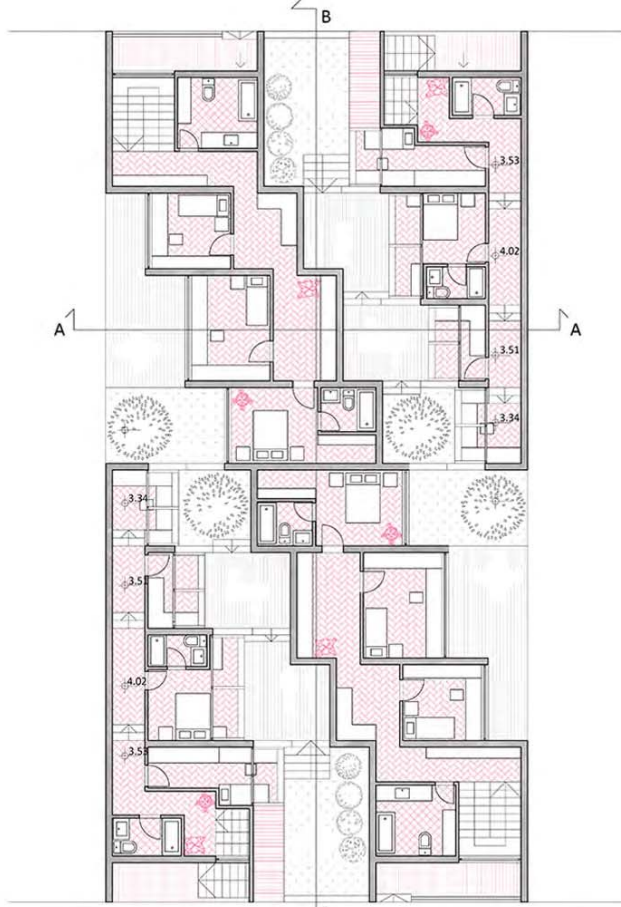

Основа спрата

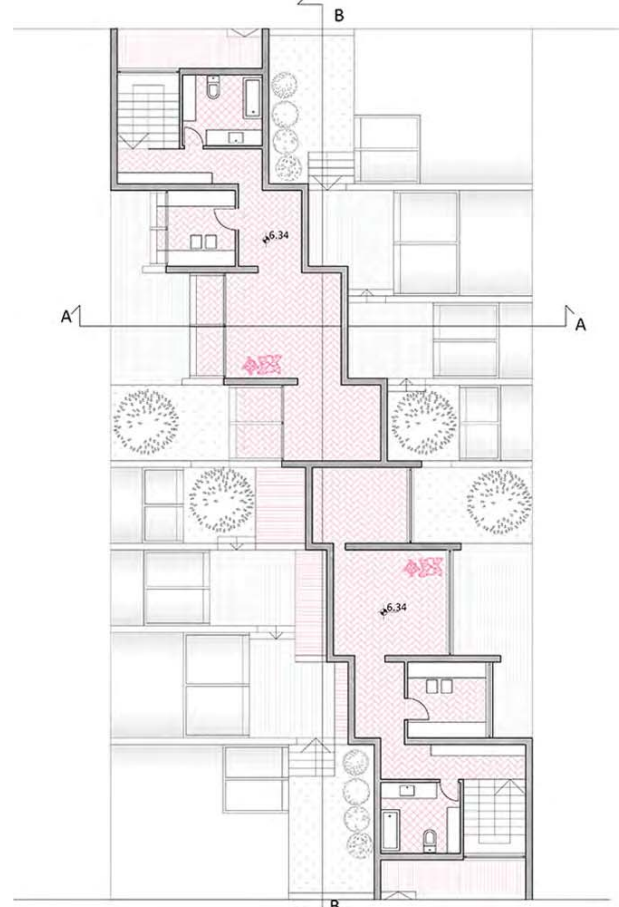

Основа поткровља



Перспективни приказ/изглед

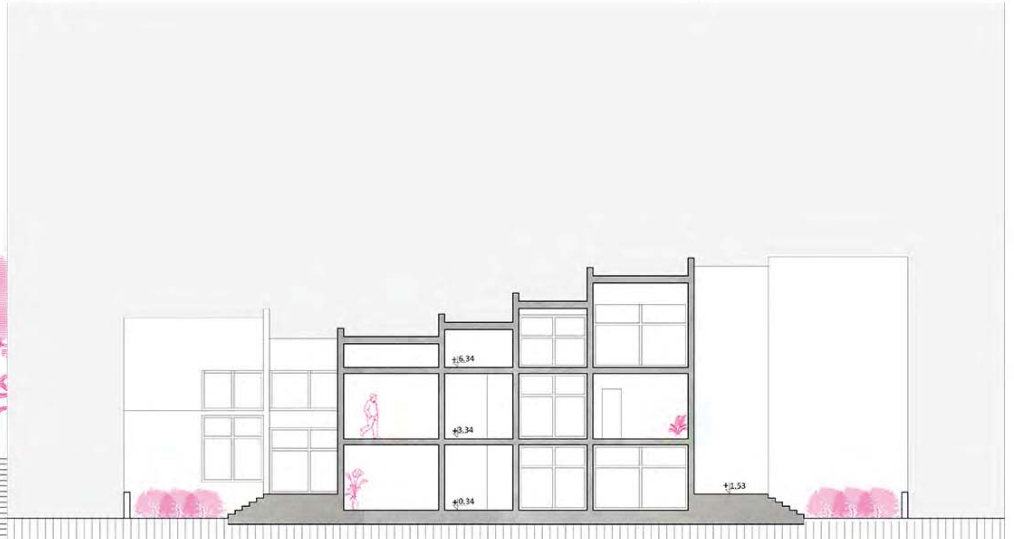

Пресек В-В

ТЕМА СТУДИЈА
ТРАДИЦИЈА-
ТРАНЗИЦИЈА

наставник:

Професор: МИЛОШ
КОМЛЕНИЋ, доцент арх.

Сарадник: НЕМАЊА КОРДИЋ,
асистент

САРА ФИЛИПОВИЋ
2019_11108

ПРОЈЕКАТ СП01

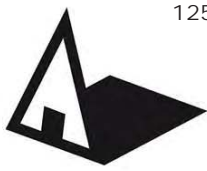

Универзитет у Београду
Архитектонски факултет

ОСНОВНЕ АКАДАМСКЕ
СТУДИЈЕ АРХИТЕКТУРЕ
школска година 2020/2021
СТУДИЈСКА ЦЕЛИНА С01а

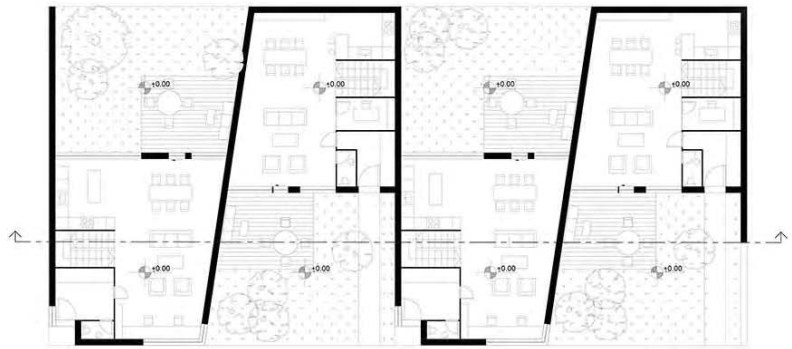

основа приземља

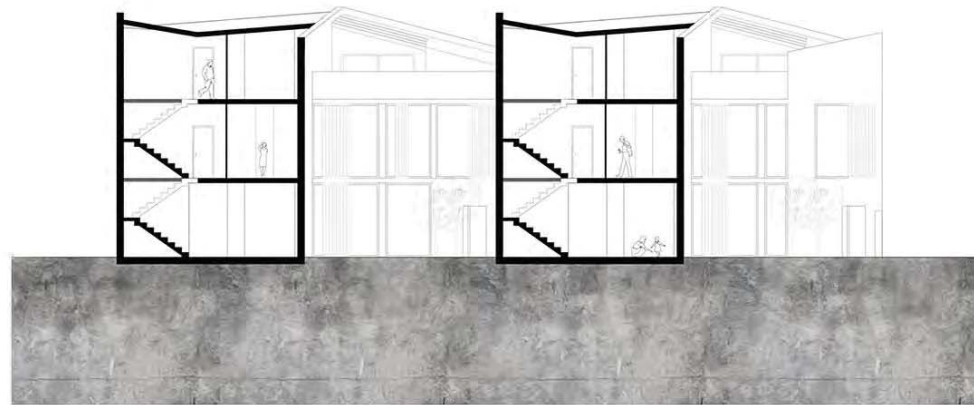

пресек



основа првог спрата

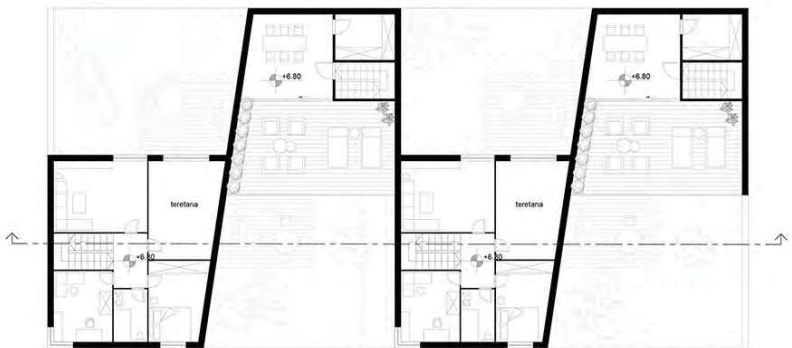

основа другог спрата



линијска перспектива

ТЕМА СТУДИЈА
ТРАДИЦИЈА-
ТРАНЗИЦИЈА

наставник:

Професор: МИЛОШ
КОМЛЕНИЋ, доцент арх.

Сарадник: НЕМАЊА КОРДИЋ,
асистент

НАТАЛИЈА ПЕШОВИЋ
2019_11231

ПРОЈЕКАТ СР01

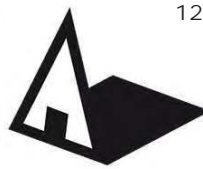

Универзитет у Београду
Архитектонски факултет
ОСНОВНЕ АКАДЕМСКЕ СТУДИЈЕ
АРХИТЕКТУРЕ
школска година 2020/2021
СТУДИЈСКА ЦЕЛИНА C01

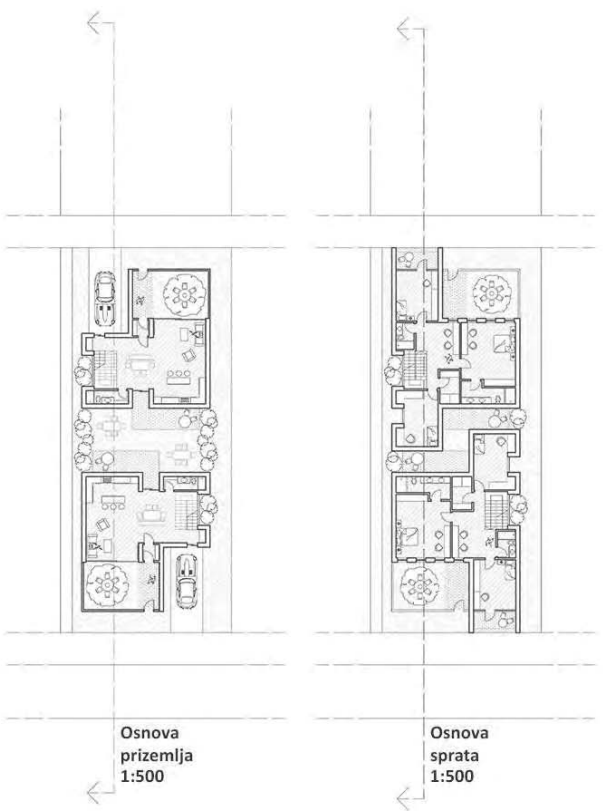

Osnova
prizemlja
1:500

Osnova
sprata
1:500



Aksonometrija

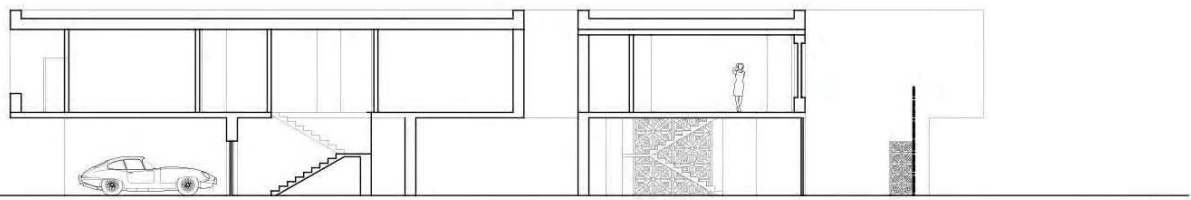
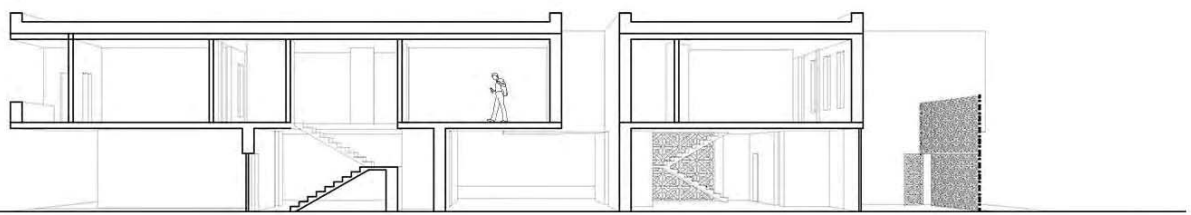
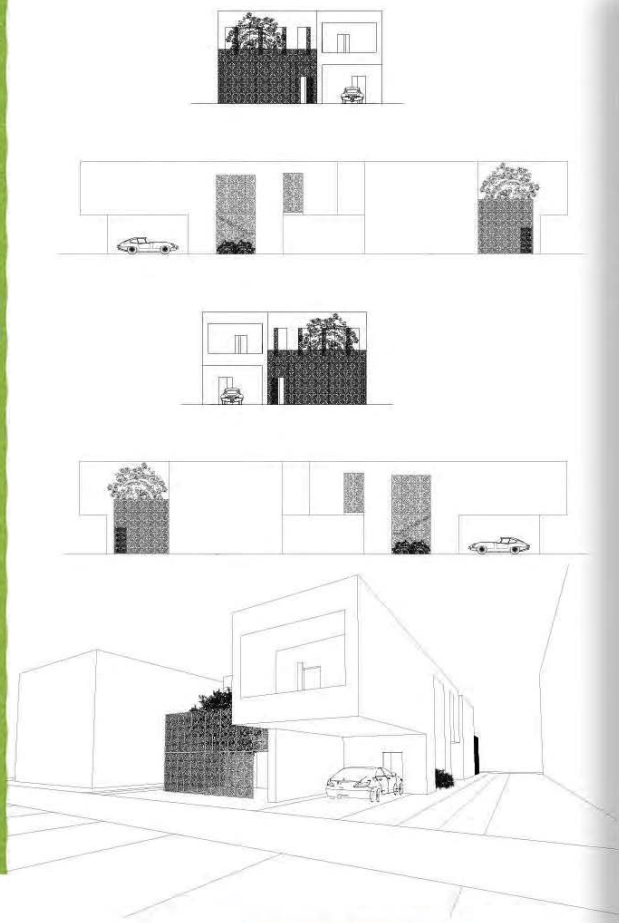

Presjek
1:200

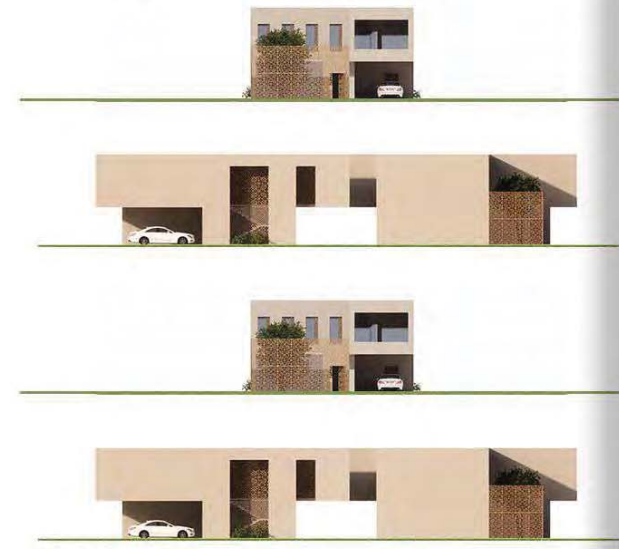

Изгледи
1:400

ТЕМА СТУДИЈА:
ТРАНЗИЦИЈА -
ТРАДИЦИЈА

наставник:
арх. Милош Комленић, доцент
арх. Немања Кордић, асистент

Ана Рађеновић

ПРОЈЕКАТ C01a

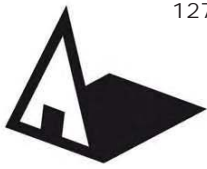

Универзитет у Београду
Архитектонски факултет

Студио 01а - Породично становање

школска година 2020/2021

СТУДИЈСКА ЦЕЛИНА ОАСА/23060

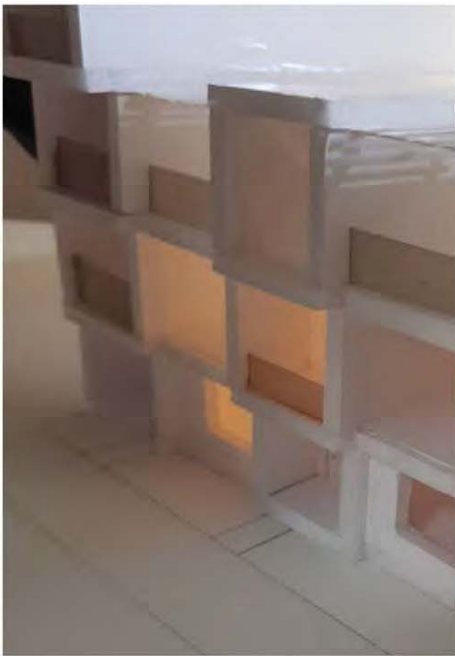

фотографија макете



изглед улазне фасаде



основа приземља



основа првог спрата



основа другог спрата

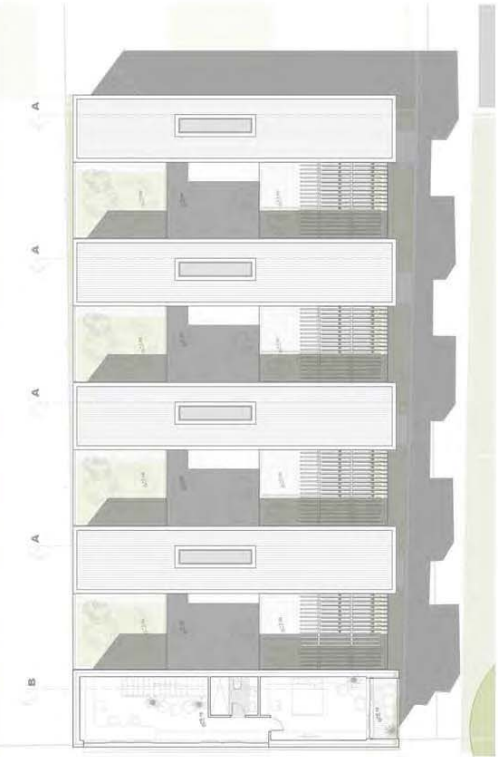

основа трећег спрата

наставник:

доц. Милош Комленић,

асист. Немања Кордић

Анђела Рашић
11020/2018

ПРОЈЕКАТ 000хх



Универзитет у Београду
Архитектонски факултет

Студио 01а - породично
становање

школска година 2020/2021
СТУДИЈСКА ЦЕЛИНА 23060

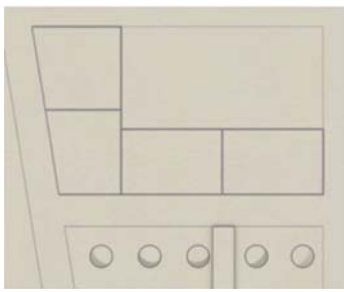

1. шема са позицијама објекта

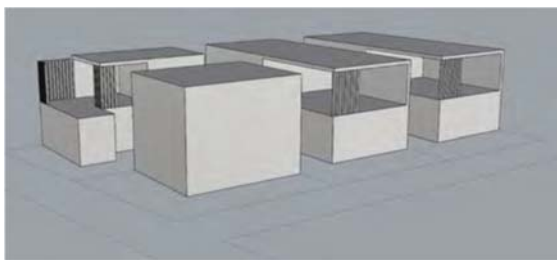

1. концепт објекта

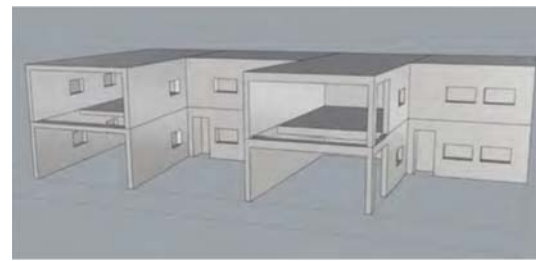

2. концепт објекта

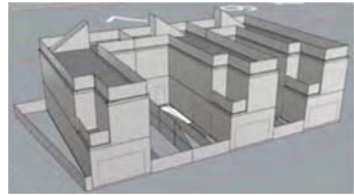

3. концепт објекта



1. макета објекта

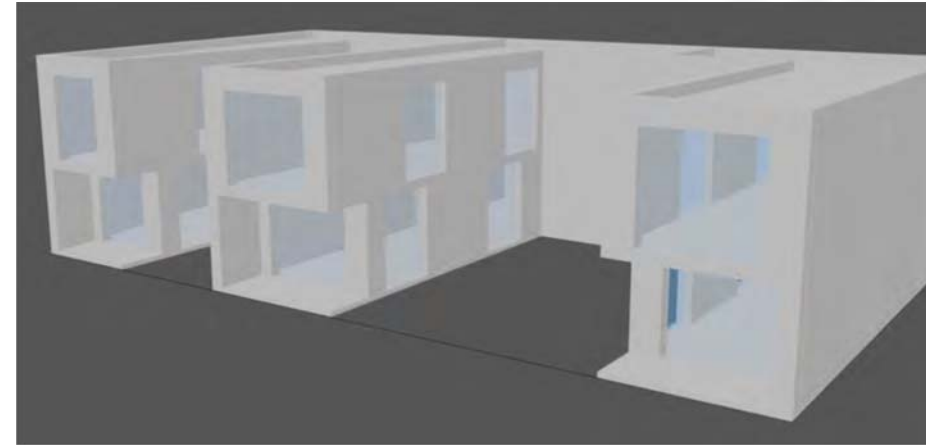

6. концепт објекта

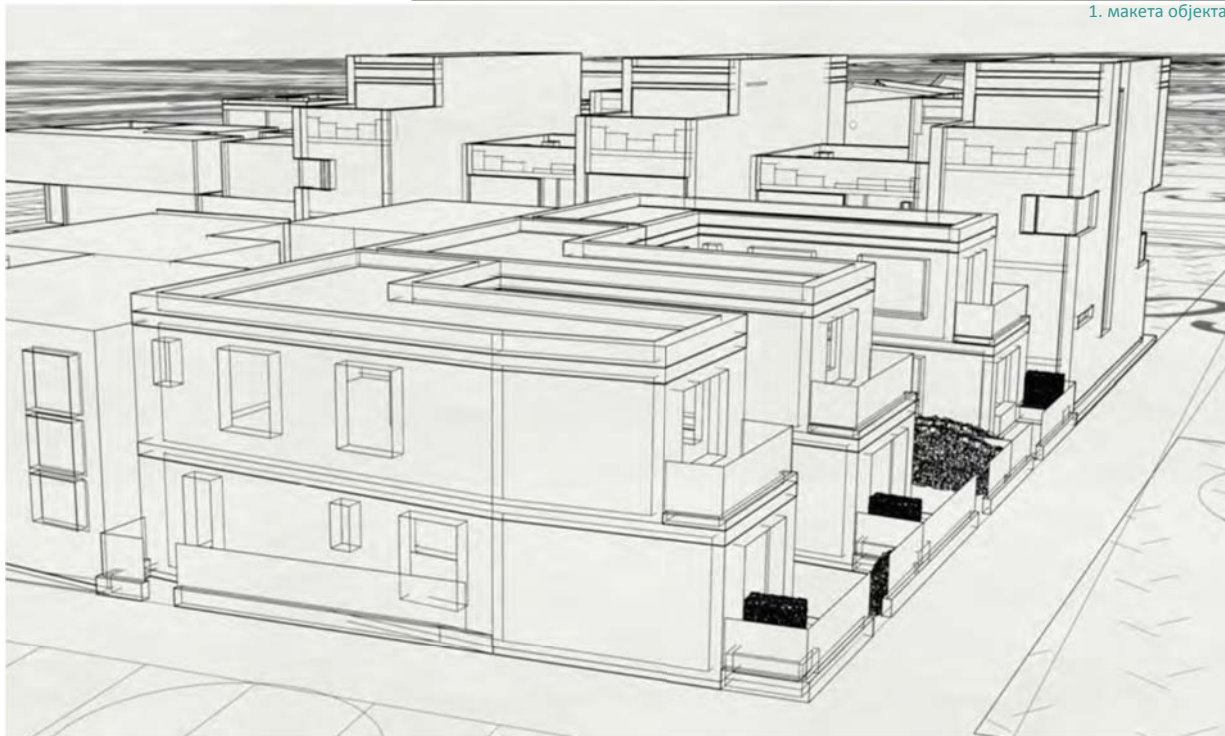

Финални пример објекта у контексту



4. концепт објекта

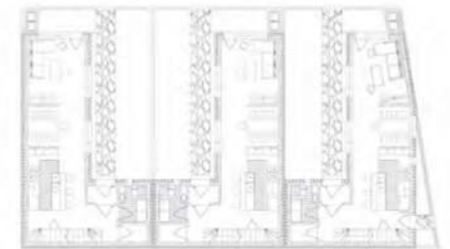

Финална основа приземља

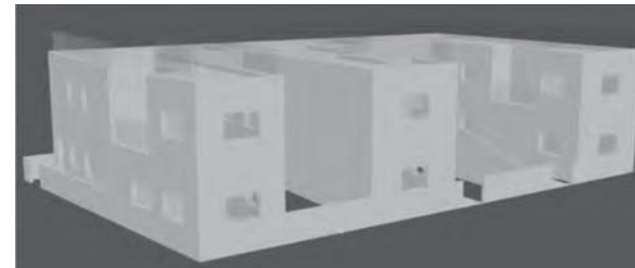

5. концепт објекта

ТЕМА СТУДИЈА
ТРАНЗИЦИЈА - ТРАДИЦИЈА

наставник:

арх. МИЛОШ КОМЛЕНИЋ доцент

арх. НЕМАЊА КОРДИЋ, асистент

Давид Животић

ПРОЈЕКАТ C01а



Универзитет у Београду
Архитектонски факултет

ОСНОВНЕ АКАДЕМСКЕ СТУДИЈЕ
АРХИТЕКТУРЕ

школска година 2020/2021
СТУДИЈСКА ЦЕЛИНА C01a



ПРОСТОРНИ ПРИКАЗИ

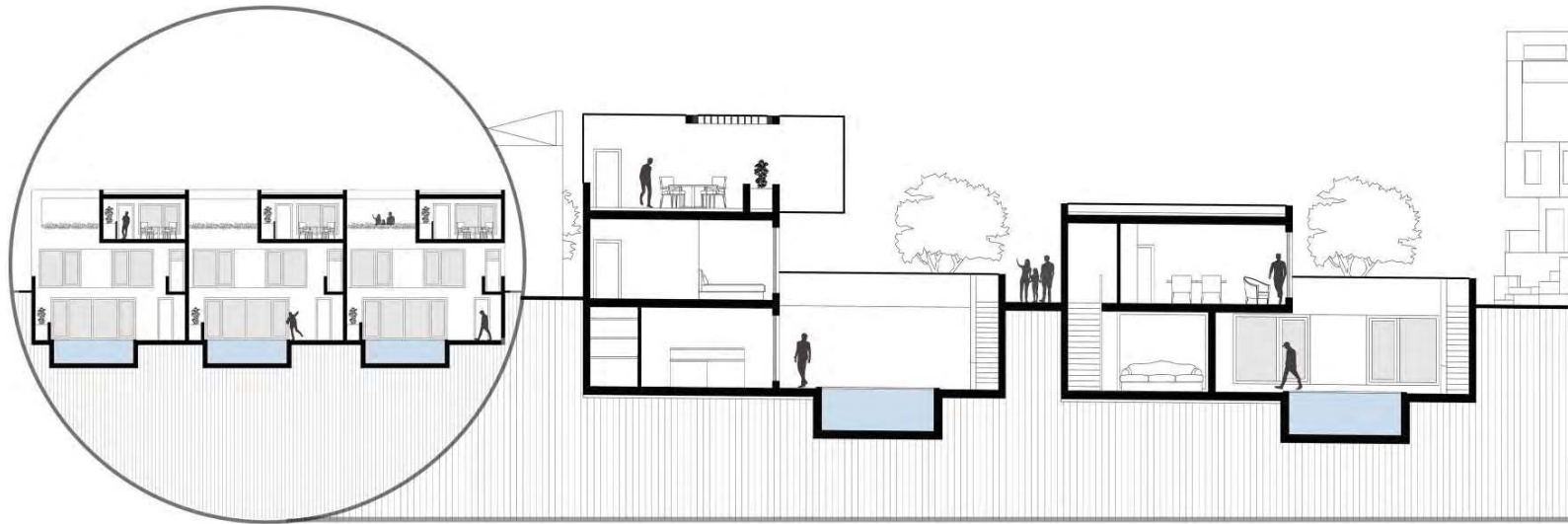

ПРЕСЕК

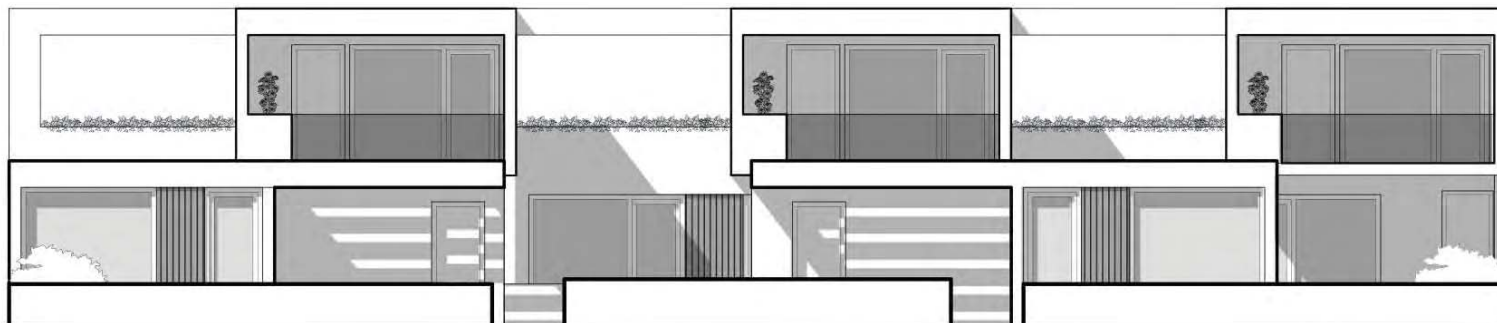

ИЗГЛЕД

ТЕМА СТУДИЈА
Породично становање

наставник:

арх. Милош Комленић,
доцент

арх. Немања Кордић,
асистент

Ненад Николић
2019/11119, студент

ПРОЈЕКАТ C01a



Универзитет у Београду
Архитектонски факултет

СТУДИО 01а - Породично становање

школска година 2020/2021

СТУДИЈСКА ЦЕЛИНА СП.01а



амбијент 1



основа приземља



основа сутерена



основа I спрата



основа II спрата



амбијент 2

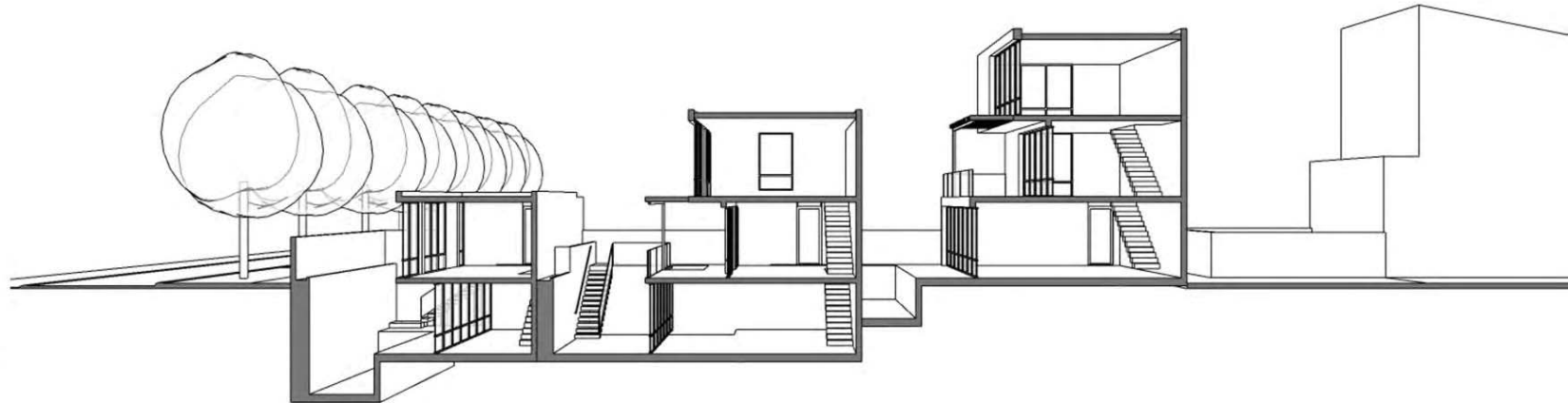

амбијент 3



линијски амбијент

ТЕМА СТУДИЈА
ПОРОДИЧНО
СТАНОВАЊЕ

наставник:

арх. МИЛОШ КОМЛЕТИЋ,
доцент

арх. НЕМАЊА КОРДИЋ,
асистент

ТЕОДОРА РАДЕКА

ПРОЈЕКАТ СП.01а



Универзитет у Београду
Архитектонски факултет

ОСНОВНЕ АКАДЕМСКЕ
СТУДИЈЕ АРХИТЕКТУРЕ
школска година 2020/2021
СТУДИЈСКА ЦЕЛИНА С01а



АМБИЕНТАЛНИ ПРИКАЗ ПРОЈЕКТА



ОСНОВА ПРИЗЕМЉА

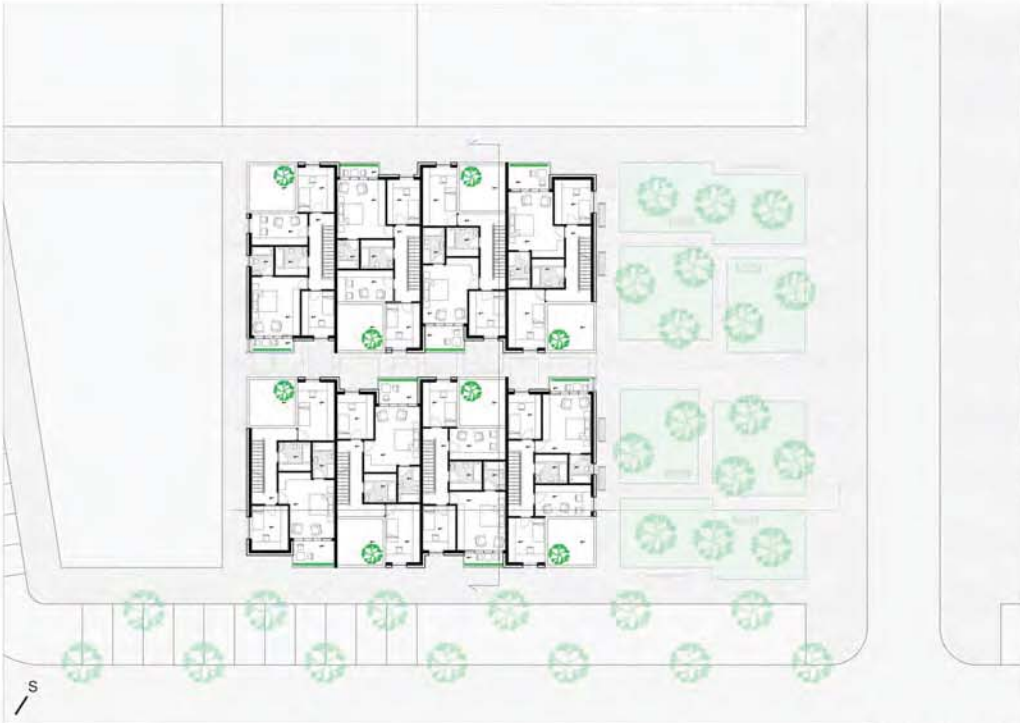

ОСНОВА СПРАТА

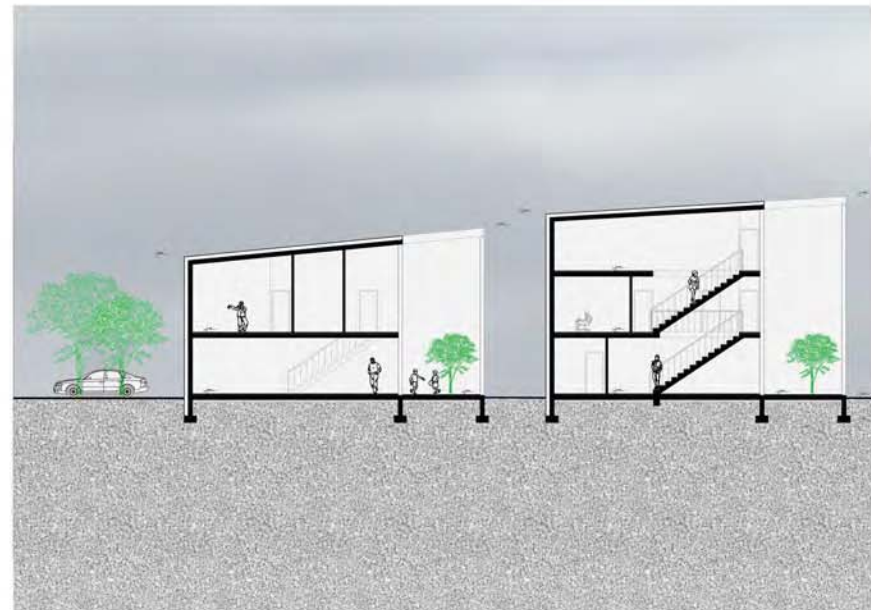

ПОДУЖНИ ПРЕСЕК

наставник:

Професор: МИЛОШ
КОМЛЕНИЋ, доцент арх.

Сарадник: НЕМАЊА КОРДИЋ,
асистент

АЛЕКСАНДРА ЛАЗИЋ
2019/11075

ПРОЈЕКАТ СП01

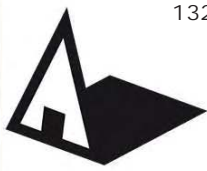

Универзитет у Београду
Архитектонски факултет

ОСНОВНЕ АКАДЕМСКЕ СТУДИЈЕ
АРХИТЕКТУРЕ

школска година 2020/2021

СТУДИЈСКА ЦЕЛИНА С01а

ИЗГЛЕДИ



ПРЕСЕЦИ

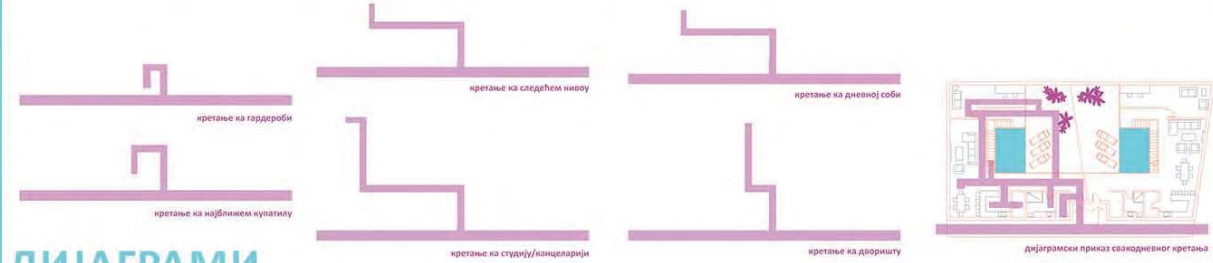
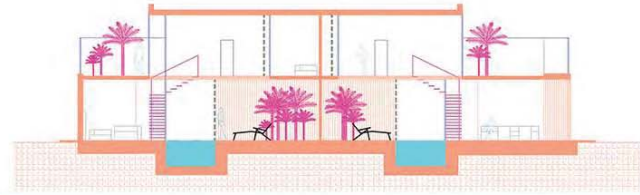
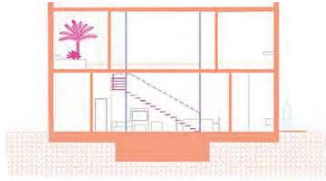

ДИЈАГРАМИ



ОСНОВА СПРАТА

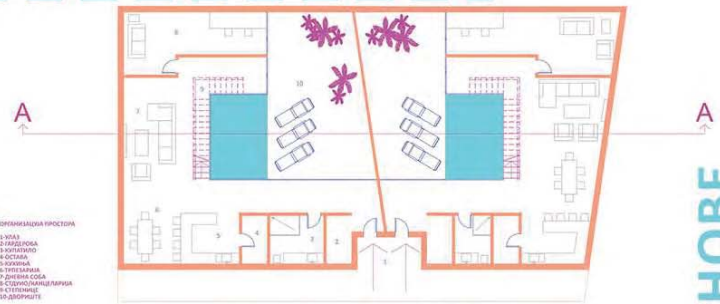

ОСНОВА ПРИЗЕМЉА

ОСНОВЕ

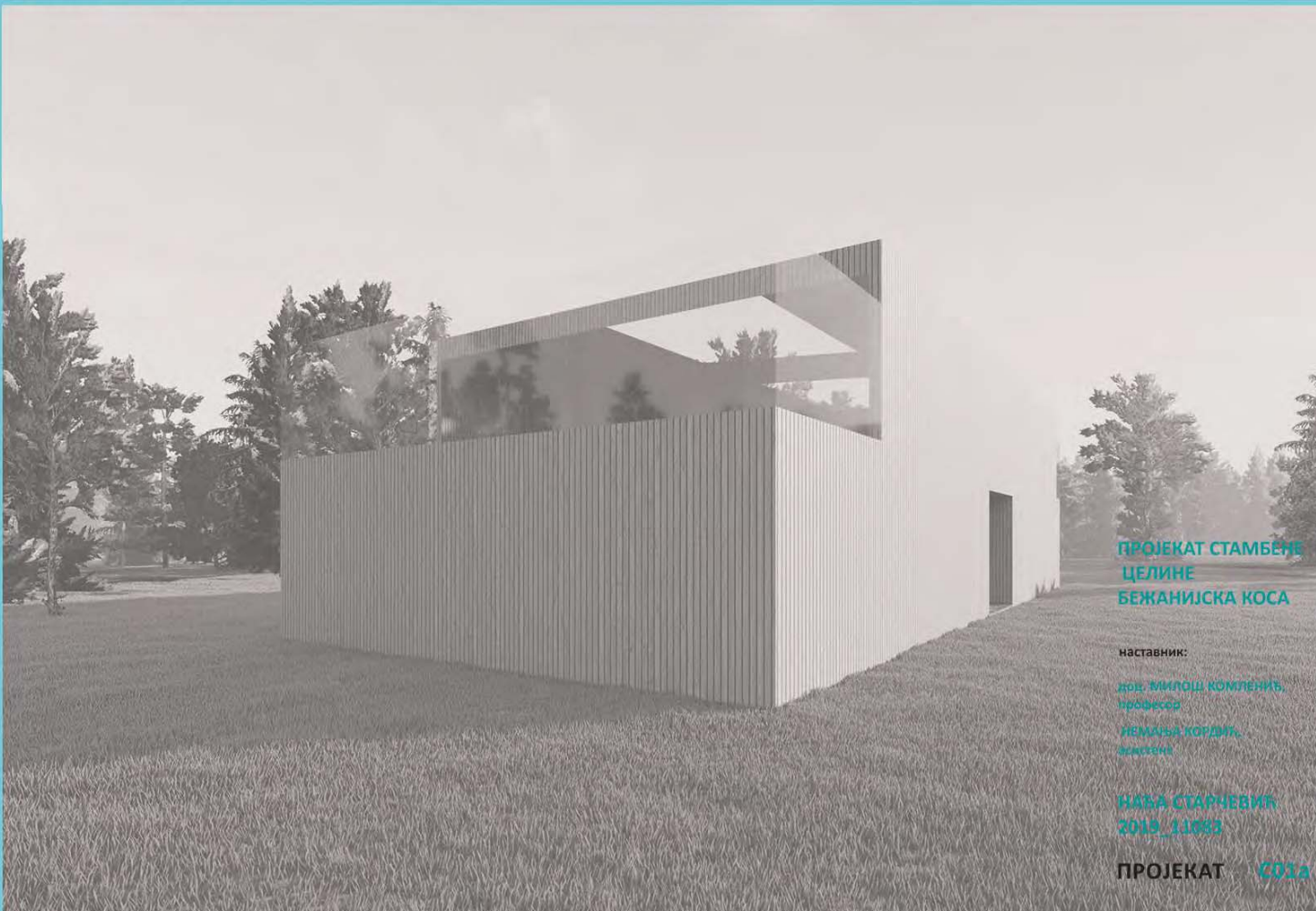

ПРОЈЕКАТ СТАМБЕНЕ
ЦЕЛИНЕ
БЕЖАНИЈСКА КОСА

наставник:
 доц. МИЛОШ КОМЛЕНИЋ,
 професор
 НЕМАЊА КОРДАЋ,
 асистент

НАЂА СТАРЧЕВИЋ
 2019_11083

ПРОЈЕКАТ С01а

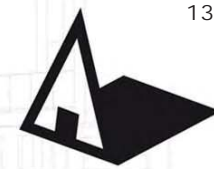

Универзитет у Београду
Архитектонски факултет
ОСНОВНЕ АКАДЕМСКЕ
СТУДИЈЕ АРХИТЕКТУРЕ
школска година 2020/2021
СТУДИЈСКА ЦЕЛИНА СТУДИО 01А



фотографија_макете



3д пресек_јединице_2_P1:100



амбијент

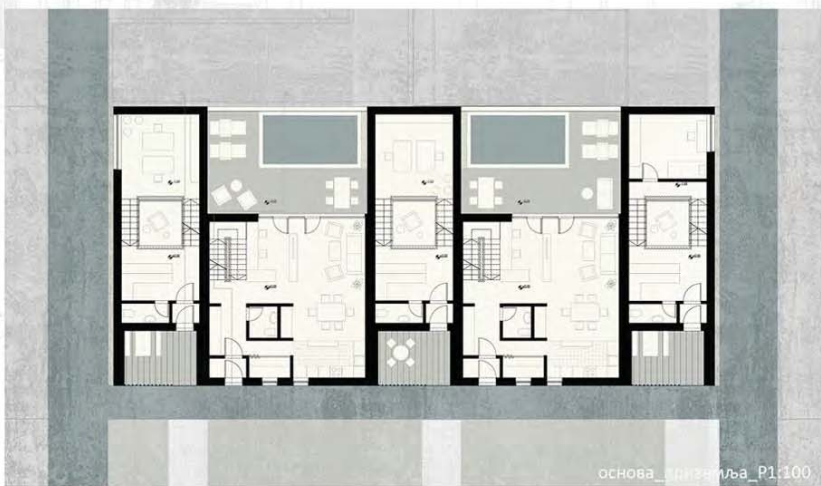

основа_приземља_P1:100

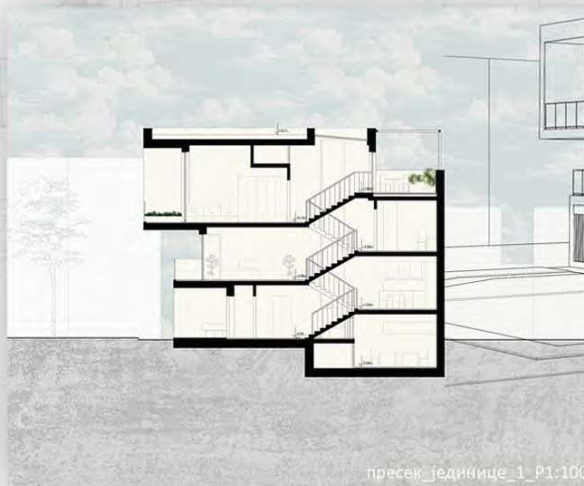

пресек_јединице_1_P1:100



линијска_перспектива



амбијент



линијска_перспектива



фотографија_макете

ТРАДИЦИЈА-ТРАНЗИЦИЈА

наставник:

арх. Милош Комленић,
доцент

маст. инж. арх. Немања Кордић,
асистент

Теодора Митровић

ПРОЈЕКАТ 01А



Универзитет у Београду
Архитектонски факултет

СТУДИО 01а - ПОРОДИЧНО
СТАНОВАЊЕ

школска година 2020/2021
СТУДИЈСКА ЦЕЛИНА S01a



3D model



Fotografija makete

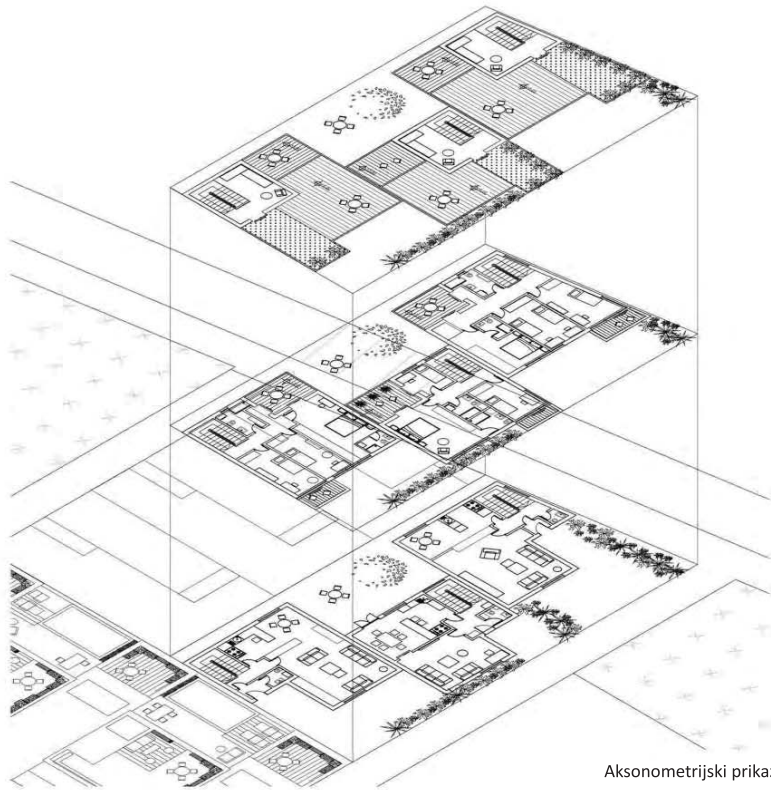

Aksonometrijski prikaz osnova

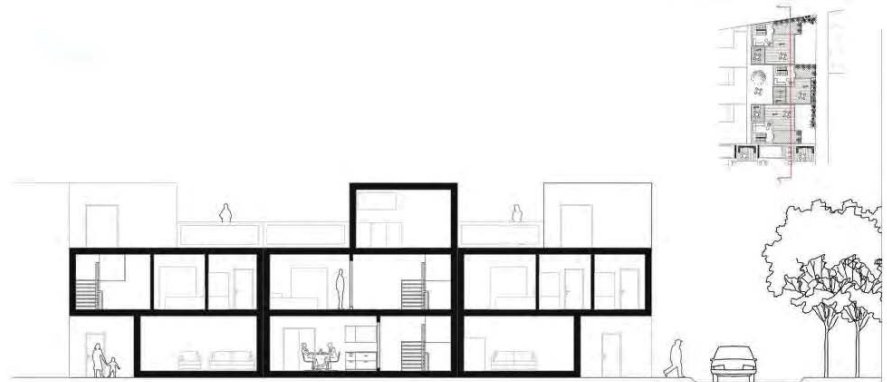

Presek B-B R 1:100



Osnova prizemlja R 1:100

ТЕМА СТУДИЈА
Традиција-
транзиција

наставник:

др/мр/арх. Милош Комленић,
доцент арх.

др/мр/арх. Немања Кордић,
асистент

АНА НИКОЛИЋ
2019/11155

ПРОЈЕКАТ S01a



Универзитет у Београду
Архитектонски факултет

Студио 01а - Породично становање

школска година 2020/2021
СТУДИЈСКА ЦЕЛИНА 000xx

OSNOVA PRIZEMLJA R1:100
Studio 01a - Pородично stanovanje
Petar Nikolic 2018/1126

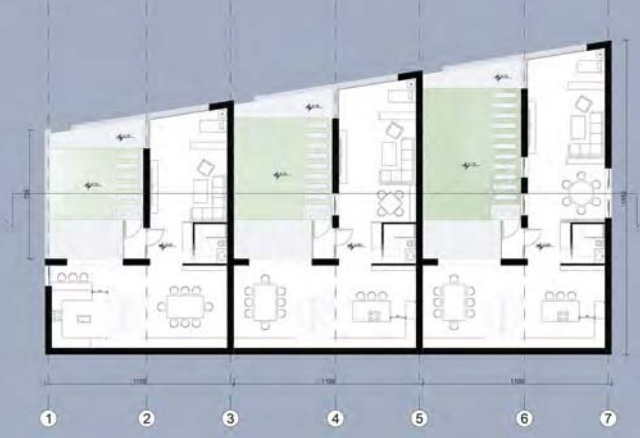

PROSTORNI PRIKAZ
Studio 01a - Pородично stanovanje
Petar Nikolic 2018/1126

OSNOVA SPRATA R1:100
Studio 01a - Pородично stanovanje
Petar Nikolic 2018/1126

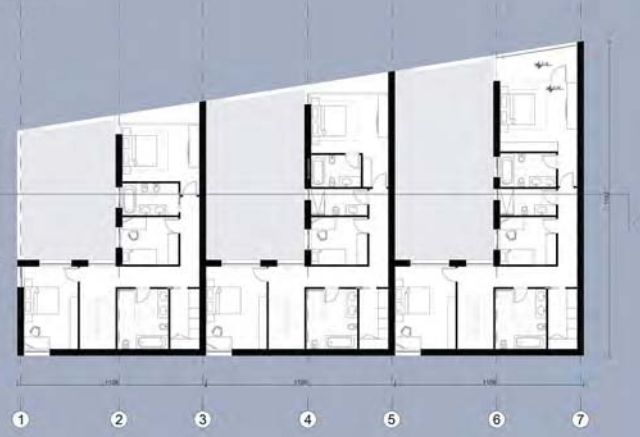

PROSTORNI PRIKAZ
Studio 01a - Pородично stanovanje
Petar Nikolic 2018/1126

OSNOVA KROVA R1:100
Studio 01a - Pородично stanovanje
Petar Nikolic 2018/1126

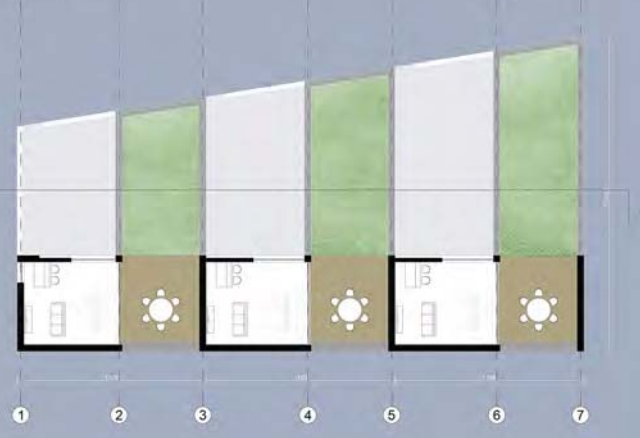

PROSTORNI PRIKAZ
Studio 01a - Pородично stanovanje
Petar Nikolic 2018/1126

ТЕМА СТУДИЈА
Породично становање

наставник:
доц. Милош Комленић
арх. Немања Кордић асистент

Петар Николић

ПРОЈЕКАТ 000xx



Универзитет у Београду
Архитектонски факултет
Основне академске студије -
Архитектура
школска година 2020/2021
СТУДИЈСКА ЦЕЛИНА C01

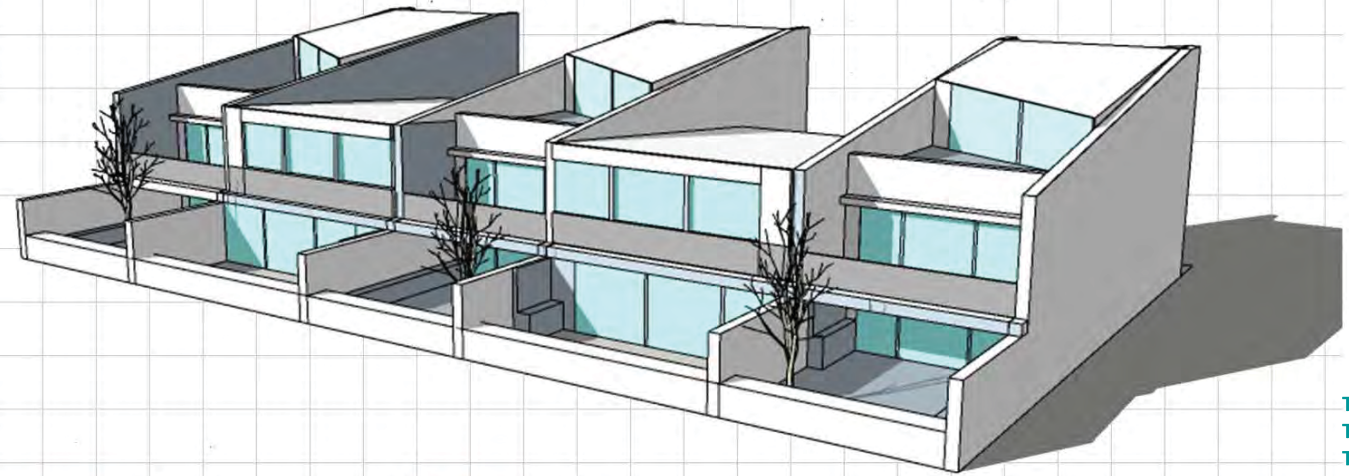
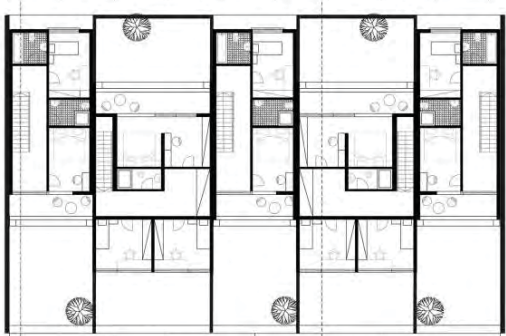

ТЕМА СТУДИЈА
Транзиција -
Традиција

наставник:
доц. арх. Милош Комленић,
професор
арх. Немања Кордић,
асистент

Наталија Живадиновић
2019/11195

ПРОЈЕКАТ C01a

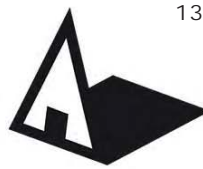

Универзитет у Београду
Архитектонски факултет
ОСНОВНЕ АКАДЕМСКЕ СТУДИЈЕ
АРХИТЕКТУРЕ
Школска година 2020/2021
СТУДИЈСКА ЦЕЛИНА 000хх

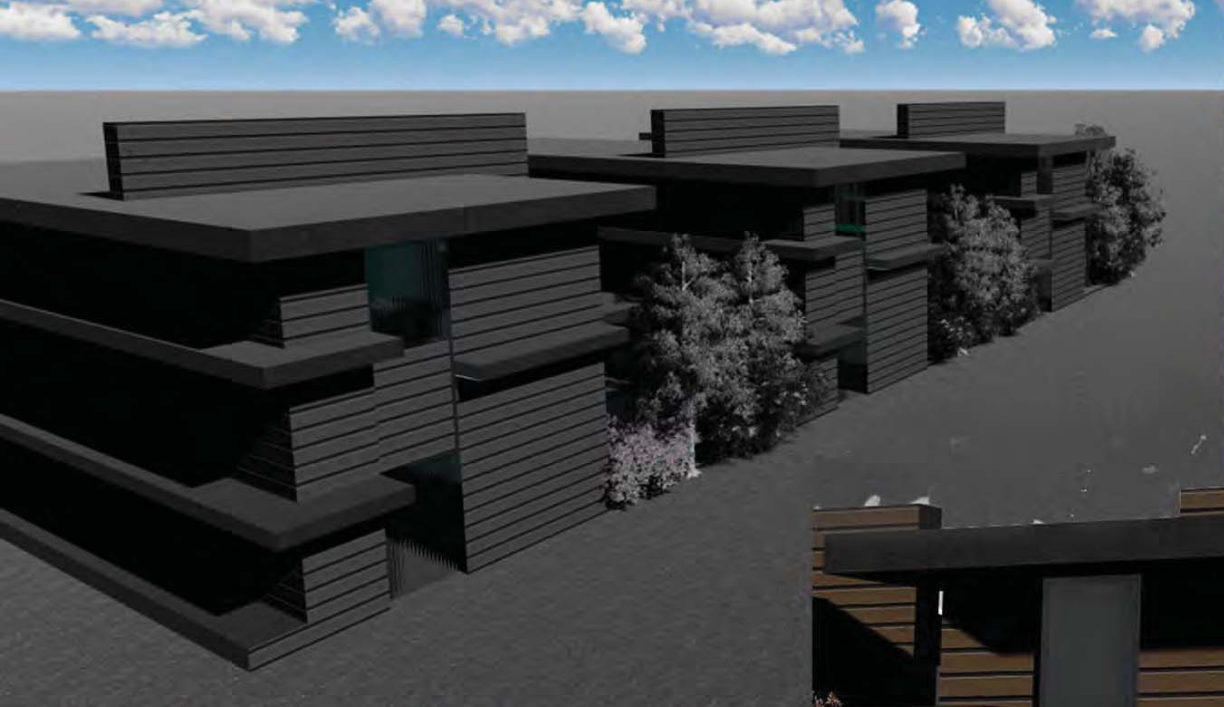

СТУДИЈА 01а
Бр. 2/21
Професор Милош Комленић
Асистент: Немања Кордић
Студент: Анђела Димитријевић 11128/2019



ОСНОВНИ ПРОЈЕКТ
2021
Професор Милош Комленић
Асистент: Немања Кордић
Студент: Анђела Димитријевић 11128/2019



ТЕМА СТУДИЈА

наставник:
др/мр/арх. МИЛОШ КОМЛЕНИЋ
наставничко звање
др/мр/арх. НЕМАЊА КОРДИЋ,
асистент
АНЂЕЛА
ДИМИТРИЈЕВИЋ
11128/2019

ПРОЈЕКАТ 01а



студијска целина: СТУДИО 01

СТУДИО ПРОЈЕКАТ С01а - ПОРОДИЧНО СТАНОВАЊЕ

DESIGN STUDIO S01a: FAMILY HOUSING

study unit: STUDIO 01

наставник: др Милена Кордић, доцент
сарадник: арх. Дејан Тодоровић, асистент

teacher: Ph.D. Milena Kordić Assistant Professor
teaching associate: arch. Dejan Todorović, Teaching Assistant

Тема курса тежишно је везана за "породично становање" и његове прелазне облике ка вишепородичним структурама. Основни циљ задатка односи се на архитектонско урбанистичко решење групације (или више групација) јединица намењених "породичном" становању (односно становању нижих густина), које припадају заједничкој парцели или низу појединачних парцела или типологији слободностојећих, двојних или другачије организованих групација породичних кућа на засебним, аутономним парцелама. На овом задатку бавићемо се истраживањем социо-културолошких, а потом и економских, технолошких и еколошких фактора који утичу на обликовање програма и простора једне стамбене заједнице и њене околине.

The course is mainly related to "family housing" and its transitional forms towards multi-family structures. The main goal refers to the architectural urban design of a group (or more groups) of units of family housing (i.e. housing of lower densities), which belong to a common plot or a series of individual plots or a typology of single, double or otherwise organized groups of family houses at separated parcels. Students will deal with the research of socio-cultural, and then economic, technological and environmental factors that influence the design of programs and spaces of a residential community and its surroundings.



„Градопад“ (фрагмент), Славенка Ковачевић-Томић

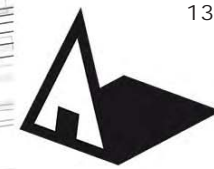

Универзитет у Београду
Архитектонски факултет
СТУДИО 01А
- ПОРОДИЧНО СТАНОВАЊЕ
школска година 2020/2021
СТУДИЈСКА ЦЕЛИНА 01А



ПАРТЕРНО РЕШЕЊЕ ЈЕДИНИЦА
1:100

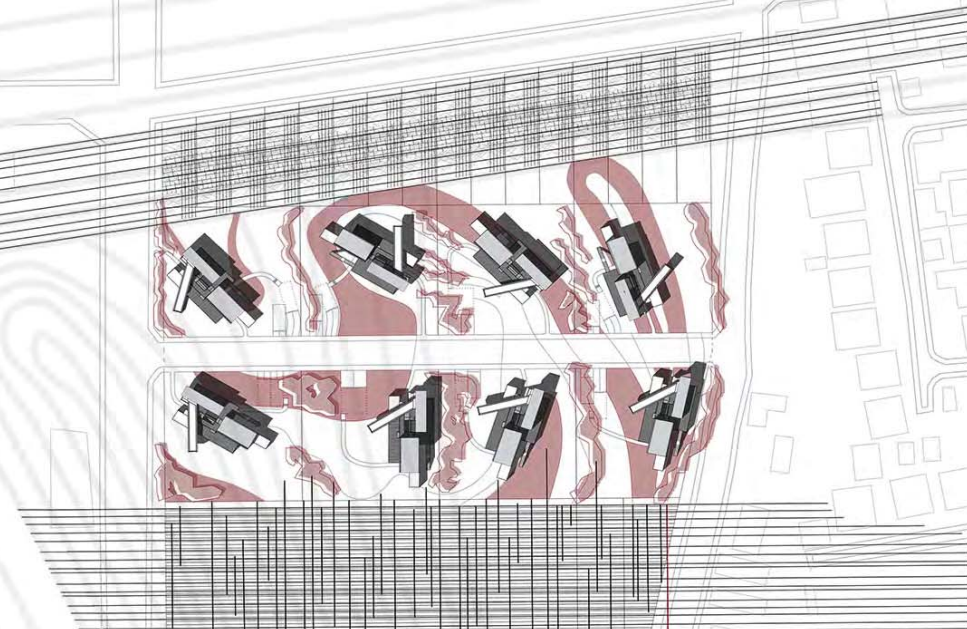

СИТУАЦИЈА
1:500

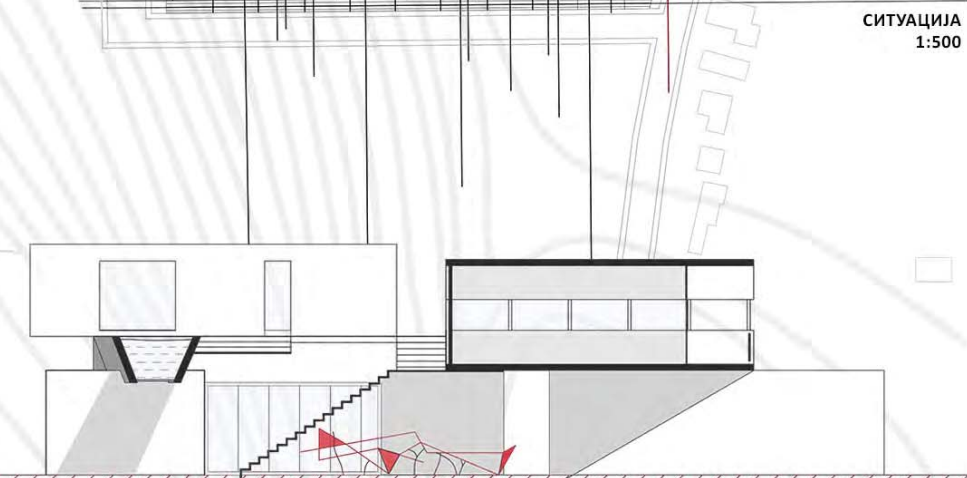

ПОДУЖНИ ПРЕСЕК ЈЕДИНИЦЕ
1:100

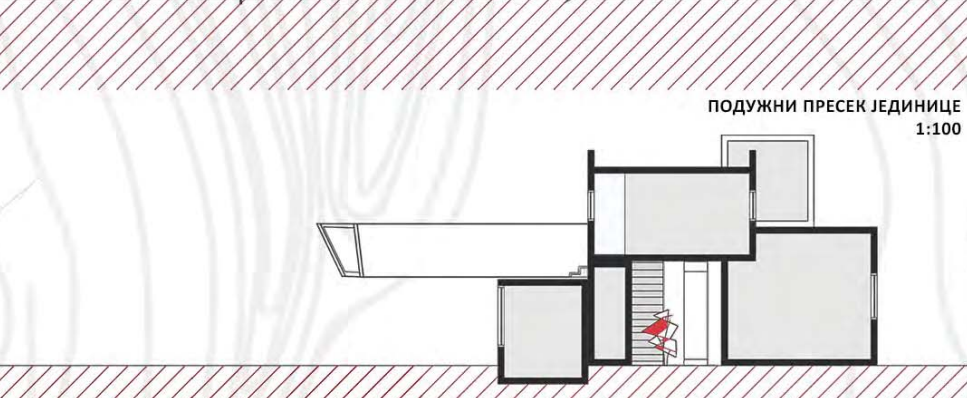

ПОПРЕЧНИ ПРЕСЕК ЈЕДИНИЦЕ
1:100

ТРАНЗИЦИЈА
-
ТРАДИЦИЈА

наставник:
др Милена Кордић,
наставничко звање
маст. инж. арх. Дејан Тодоровић,
асистент

Никола Маркановић
2019_11006

ПРОЈЕКАТ 01А

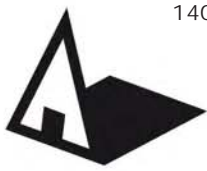

Универзитет у Београду
Архитектонски факултет

ОСНОВНЕ АКАДЕМСКЕ СТУДИЈЕ
АРХИТЕКТУРА (ОАСА)

школска година 2020/2021

СТУДИЈСКА ЦЕЛИНА
СТУДИО 01А - ПОРОДИЧНО
СТАНОВАЊЕ

ОСНОВА ПРИЗЕМЉА

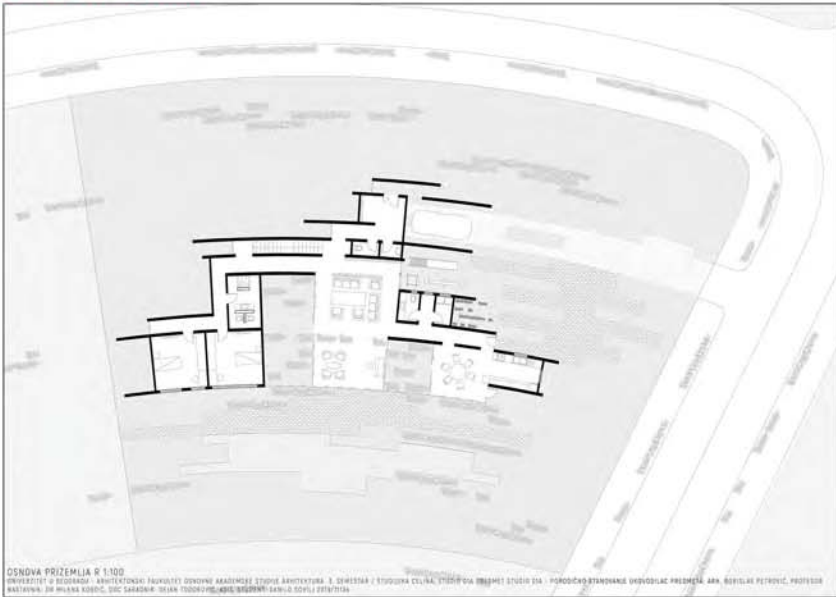

OSNOVA PRIZEMLJA R 1:100
UNIVERZITET U BEOGRADU - ARHITEKTONSKI FAKULTET OSNOVNE AKADEMSKE STUDIJE ARHITEKTURA - 3. SEMESTAR / STUDIOVA CELINA - STUDIO 01A - PORODICNO STANOVANJE PREZEMTA - DR. MILANA KORDIĆ, PROFESOR MASTAVNIK, DR. MILANA KORDIĆ, DOC. SARADNIK, DEJAN TODOROVIC, DOC. STODENT, DANILO SOVIJ, STUDENT

ПРЕСЕК

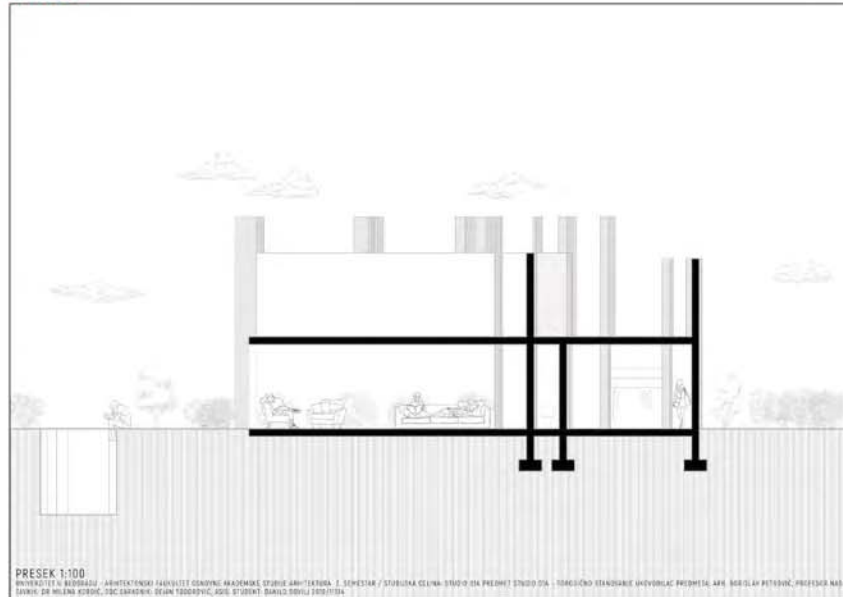

PRESEK 1:100
UNIVERZITET U BEOGRADU - ARHITEKTONSKI FAKULTET OSNOVNE AKADEMSKE STUDIJE ARHITEKTURA - 3. SEMESTAR / STUDIOVA CELINA - STUDIO 01A - PORODICNO STANOVANJE PREZEMTA - DR. MILANA KORDIĆ, PROFESOR MASTAVNIK, DR. MILANA KORDIĆ, DOC. SARADNIK, DEJAN TODOROVIC, DOC. STODENT, DANILO SOVIJ, STUDENT

ОСНОВА СПРАТА

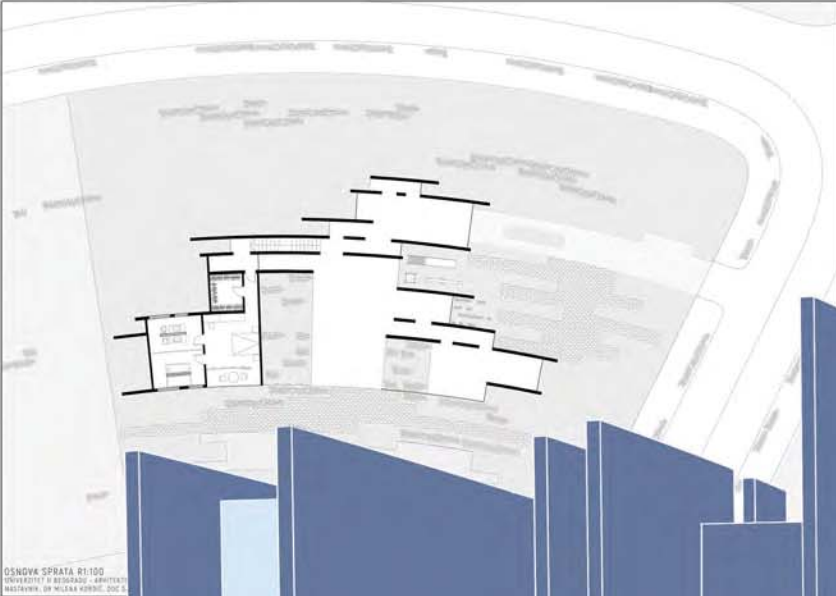

OSNOVA SPRATA R1:100
UNIVERZITET U BEOGRADU - ARHITEKTONSKI FAKULTET OSNOVNE AKADEMSKE STUDIJE ARHITEKTURA - 3. SEMESTAR / STUDIOVA CELINA - STUDIO 01A - PORODICNO STANOVANJE PREZEMTA - DR. MILANA KORDIĆ, PROFESOR MASTAVNIK, DR. MILANA KORDIĆ, DOC. SARADNIK, DEJAN TODOROVIC, DOC. STODENT, DANILO SOVIJ, STUDENT

ОСНОВА БЛОКА



OSNOVA BLOKA R1:100
UNIVERZITET U BEOGRADU - ARHITEKTONSKI FAKULTET OSNOVNE AKADEMSKE STUDIJE ARHITEKTURA - 3. SEMESTAR / STUDIOVA CELINA - STUDIO 01A - PORODICNO STANOVANJE PREZEMTA - DR. MILANA KORDIĆ, PROFESOR MASTAVNIK, DR. MILANA KORDIĆ, DOC. SARADNIK, DEJAN TODOROVIC, DOC. STODENT, DANILO SOVIJ, STUDENT

ТРАНЗИЦИЈА-ТРАДИЦИЈА

НАСТАВНИК:

др МИЛЕНА КОРДИЋ,
доцент

др/мр/арх. ДЕЈАН ТОДОРОВИЋ,
асистент

ДАНИЛО СОВИЉ

ПРОЈЕКАТ ЗА ПОРОДИЧНО
СТАНОВАЊЕ,
БЕЖАНИЈСКА КОСА

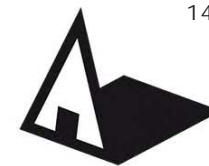

Универзитет у Београду
Архитектонски факултет

ОАСА-23060-СТУДИО-01А-
ПОРОДИЧНО СТАНОВАЊЕ

школска година 2020/2021

СТУДИЈСКА ЦЕЛИНА С01а

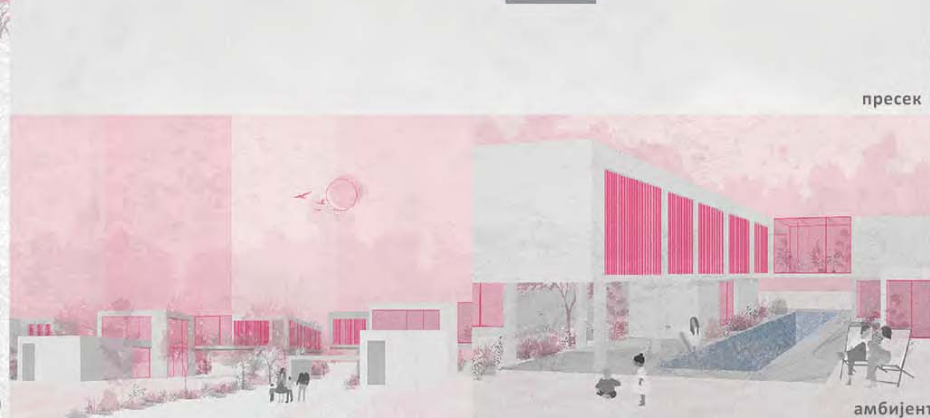
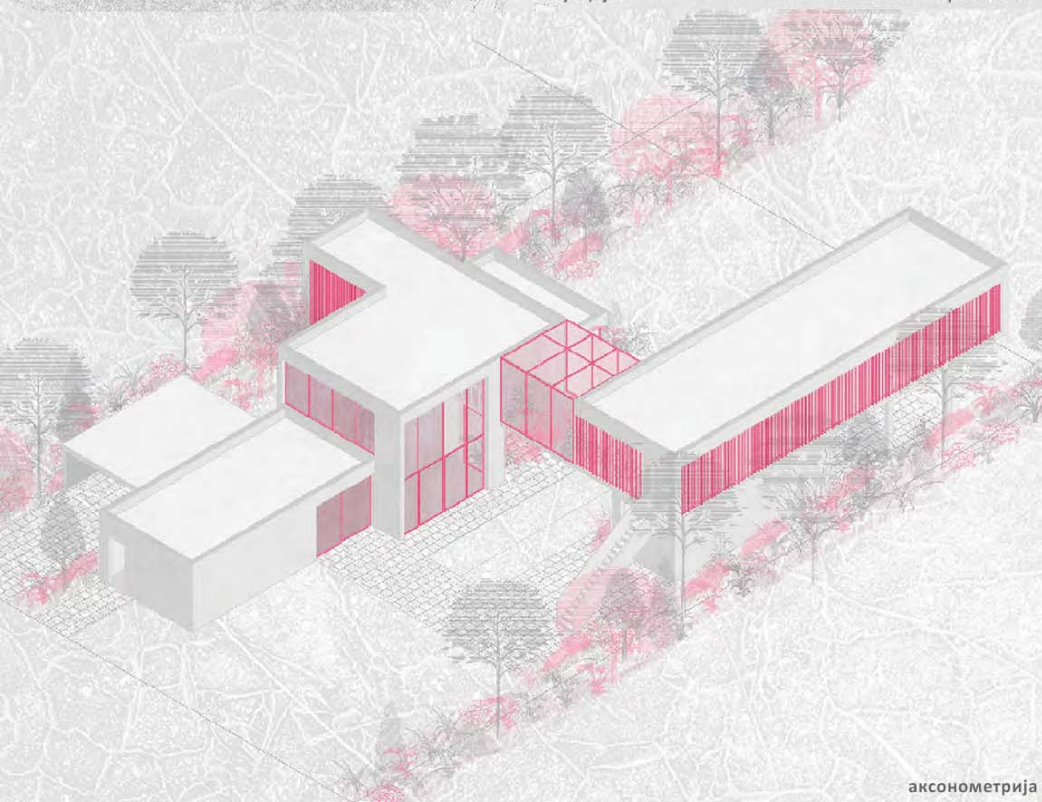

ТЕМА СТУДИЈА
ТРАНЗИЦИЈА - ТРАДИЦИЈА

наставник:

др Милена Кордић, доцент

арх. Дејан Тодоровић,
асистент

Гордана Трајковић
2019_11019

ПРОЈЕКАТ С01а

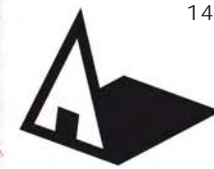

Универзитет у Београду
Архитектонски факултет

ОСНОВНЕ АКАДЕМСКЕ СТУДИЈЕ

школска година 2020/2021
СТУДИЈСКА ЦЕЛИНА 01а

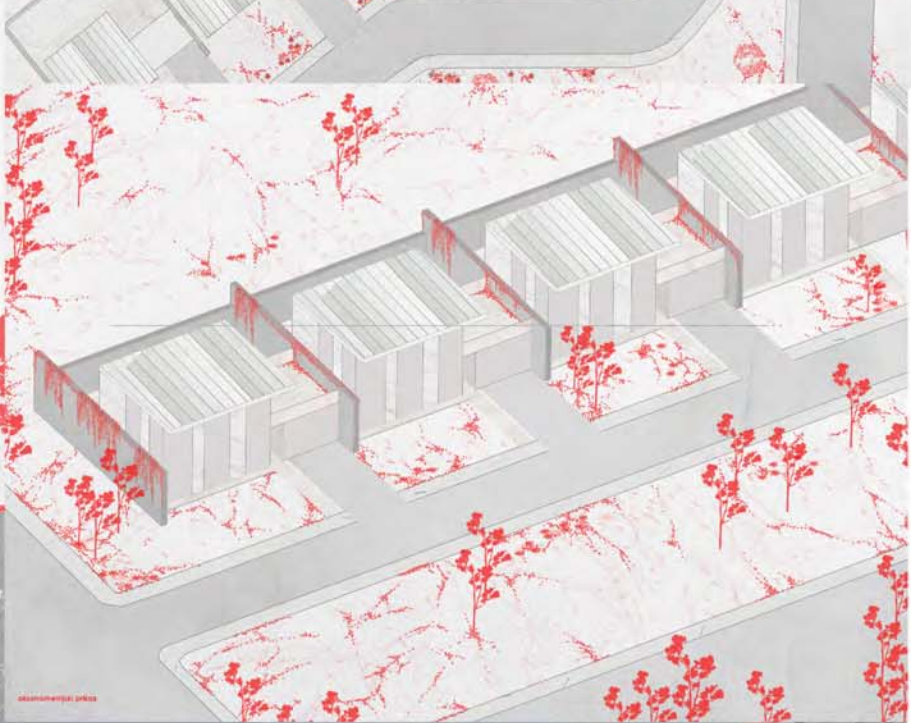
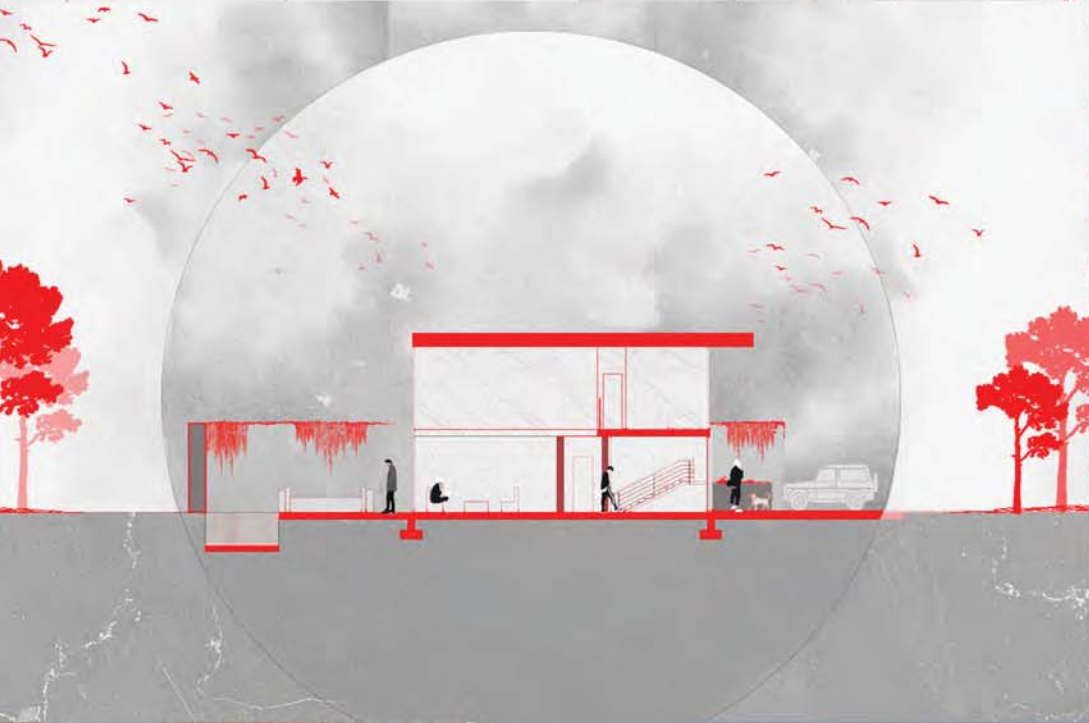
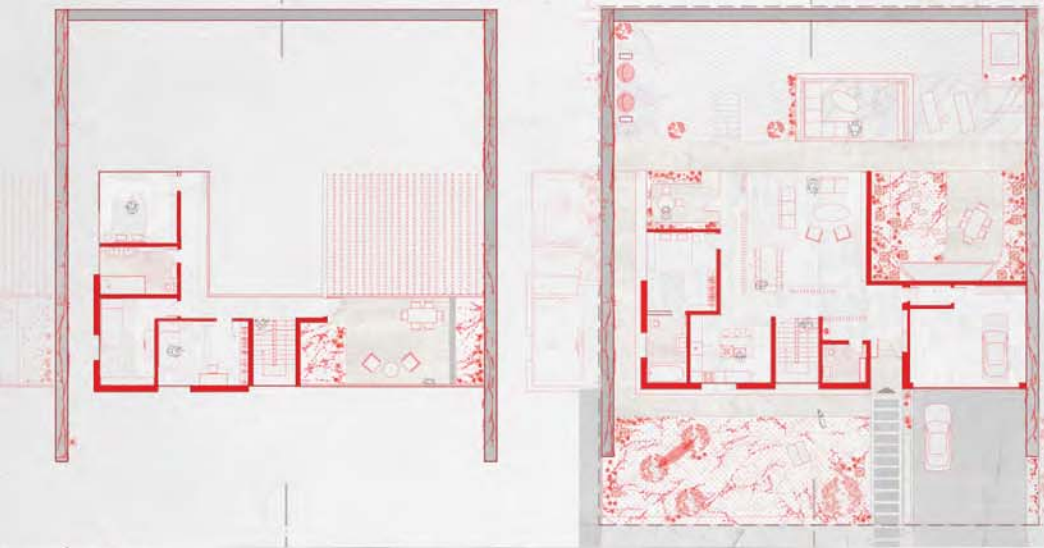

традиција/ транзиција

наставник:

др МИЛЕНА КОРДИЋ, професор

ДЕЈАН ТОДОРОВИЋ асистент

МЕДИНА ЛАКОТА

ПРОЈЕКАТ 01а



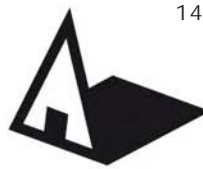

Универзитет у Београду
Архитектонски факултет
ОСНОВНЕ АКАДЕМСКЕ
СТУДИЈЕ АРХИТЕКТУРЕ
школска година 2020/2021
СТУДИЈСКА ЦЕЛИНА C01a

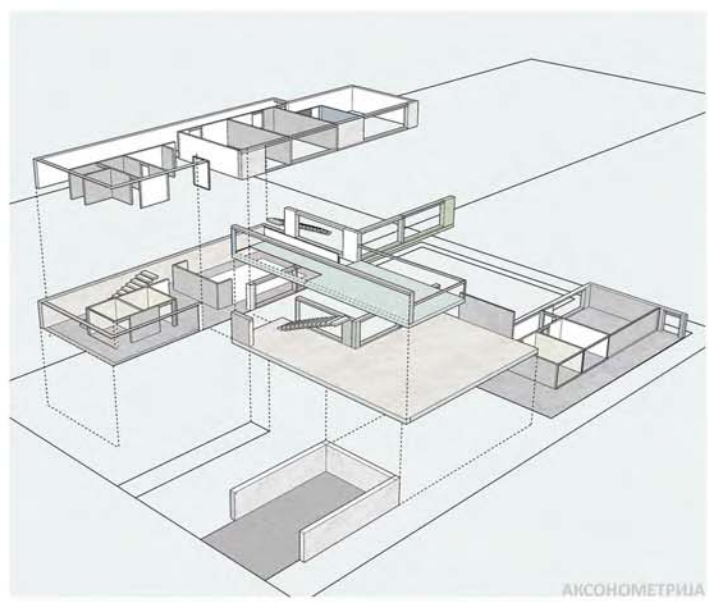

АКСОНОМЕТРИЈА

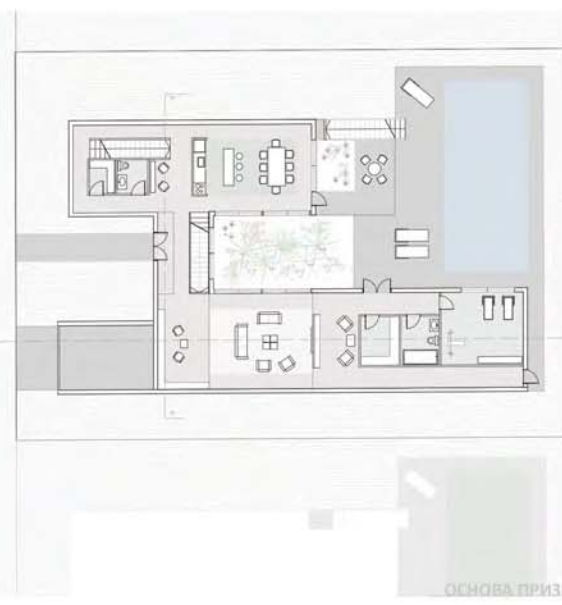

ОСНОВА ПРИЗЕМЉА



ОСНОВА СПРАТА



АМБИЈЕНТ

ТРАНЗИЦИЈА - ТРАДИЦИЈА

наставник:

др МИЛЕНА КОРДИЋ, доцент

ДЕЈАН ТОДОРОВИЋ, асистент

студент:

МИЛЕНА МИЛОСАВЉЕВИЋ
2019/11034

ПРОЈЕКАТ C01a



Универзитет у Београду
Архитектонски факултет
ОСНОВНЕ АКАДЕМСКЕ СТУДИЈЕ
АРХИТЕКТУРЕ
школска година 2020/2021
СТУДИЈСКА ЦЕЛИНА C01a



АМБИЈЕНТ 01

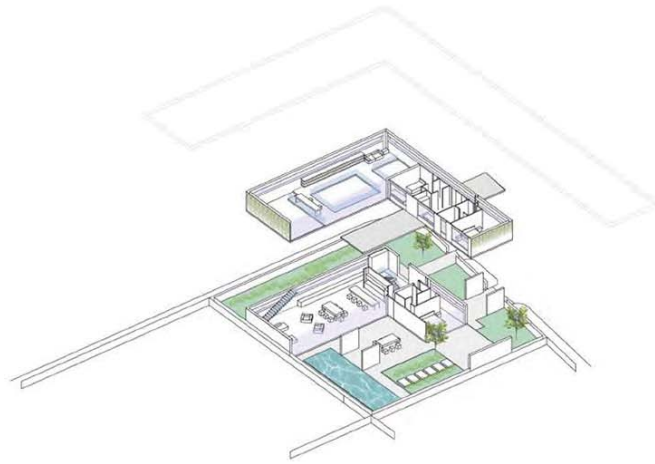

АКСОНОМЕТРИЈА



АМБИЈЕНТ 02

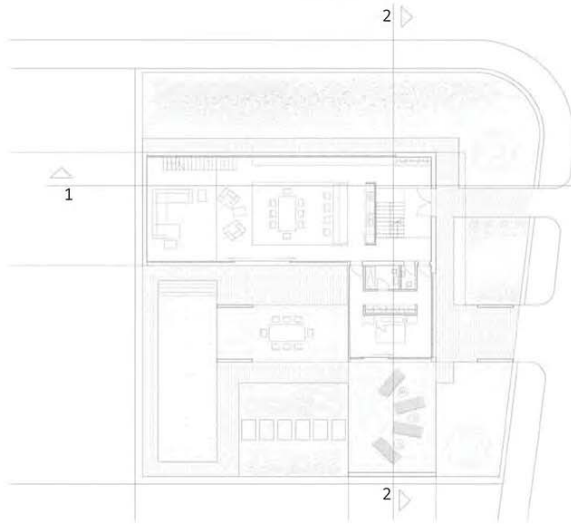

ОСНОВА ПРИЗЕМЉА

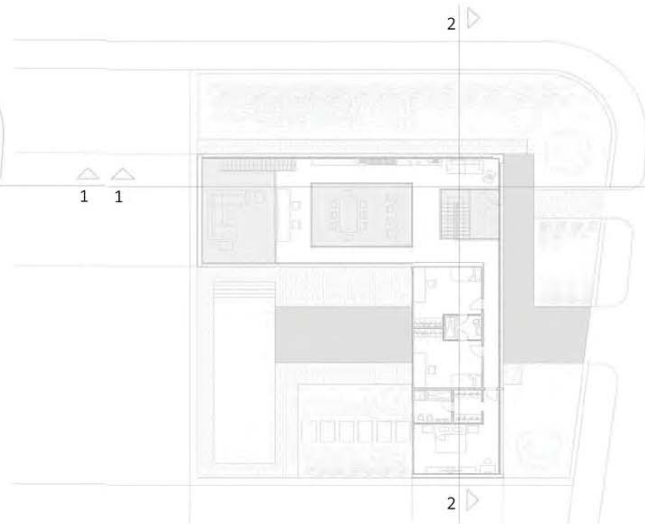

ОСНОВА СПРАТА



АМБИЈЕНТ 03

ПОКРЕНУТА КУЋА

наставник:

др МИЛЕНА КОРДИЋ,
доцент

мр ДЕЈАН ТОДОРОВИЋ,
асистент

Јелена Стевановић
11028/2019

ПРОЈЕКАТ C01a

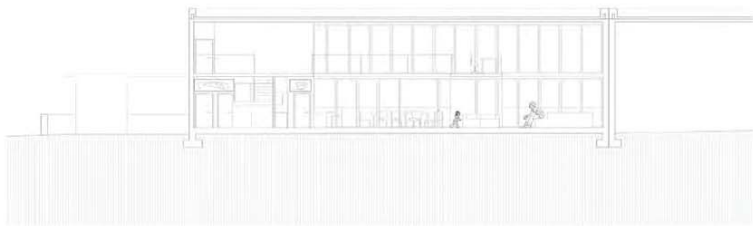

ПРЕСЕК 1-1



ПРЕСЕК 2-2

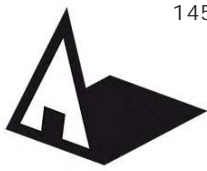

Универзитет у Београду
Архитектонски факултет

СТУДИО 01а
ПОРОДИЧНО СТАНОВАЊЕ
школска година 2020/2021.
СТУДИЈСКА ЦЕЛИНА студио 01а

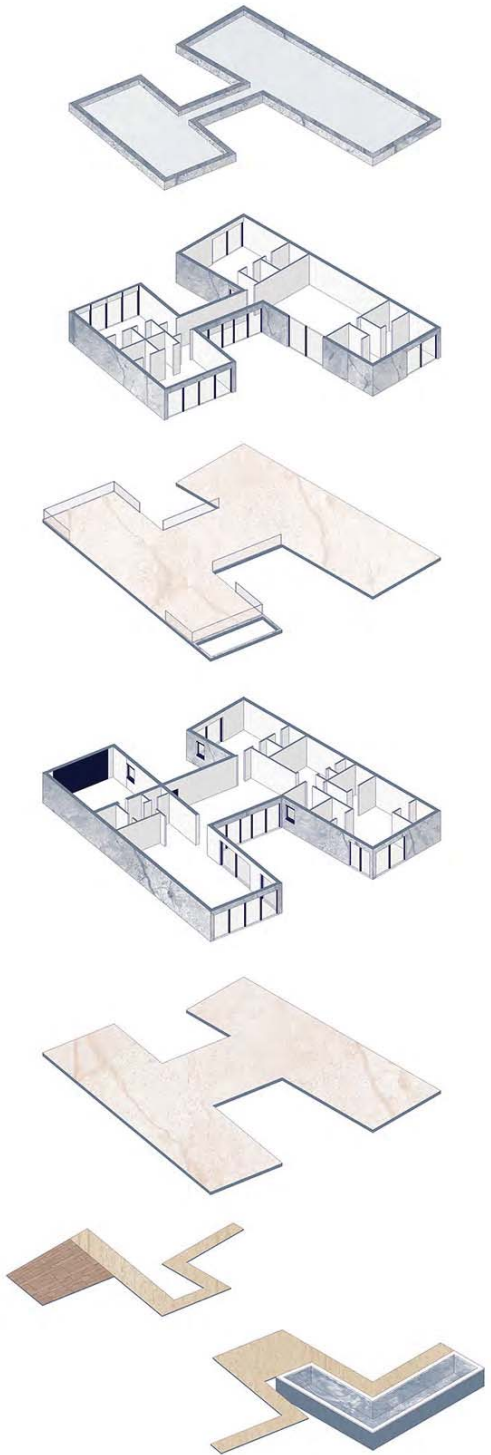

Експлодирана аксонометрија



Основа приземља



Основа спрата



Ситуација

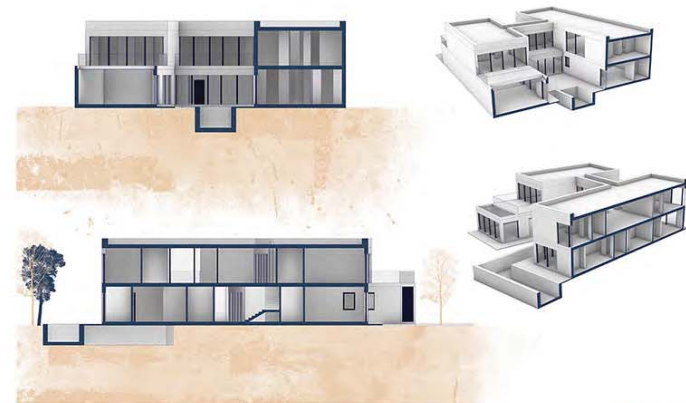

Пресеци



Атмосфера



Амбијент

Тема студија:
ТРАНЗИЦИЈА
ТРАДИЦИЈА

наставник:
др МИЛЕНА КОРДИЋ,
доцент
арх. ДЕЈАН ТОДОРОВИЋ,
асистент

АНЂЕЛА ЂУКИЋ

Пројекат стамбеног
насеља **СТУДИО 01а**

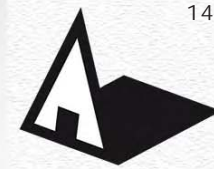

Универзитет у Београду
Архитектонски факултет
ОСНОВНЕ АКАДЕМСКЕ
СТУДИЈЕ АРХИТЕКТУРЕ
школска година 2020/2021
СТУДИЈСКА ЦЕЛИНА C01a



Natalija Đokić 11069/2019
Osнова prizemља sa parterним решењем
1:100

Основа приземља са партерним решењем



Natalija Đokić
Аксонетријски приказ
1:100

Аксонетријски приказ структуре куће



Natalija Đokić 11069/2019

Карактеристичан пресек јединице



Natalija Đokić 11069/2019
situacija 1:500

Ситуација: приказ решења структуре блока и групације кућа у односу на концепт

Пројекат за породично
становање
Бежанијска Коса

наставник:
доц. др Милена Кордић
арх. Дејан Тодоровић,
асистент

Наталија Ђокић
11069/2019

ПРОЈЕКАТ C01a



Универзитет у Београду
Архитектонски факултет

Основне академске студије
архитектуре

школска година 2020/2021

СТУДИЈСКА ЦЕЛИНА S01a

OSNOVA PRIZEMLJA 1:100

Tamara Bulatović 2019/11129
2. god OASA, Studio 01a-porodično stanovanje
Sala 224



OSNOVA SPRATA 1:100

PRESECI 1:50

Tamara Bulatović 2019/11129
2. god OASA, Studio 01a-porodično stanovanje
Sala 224

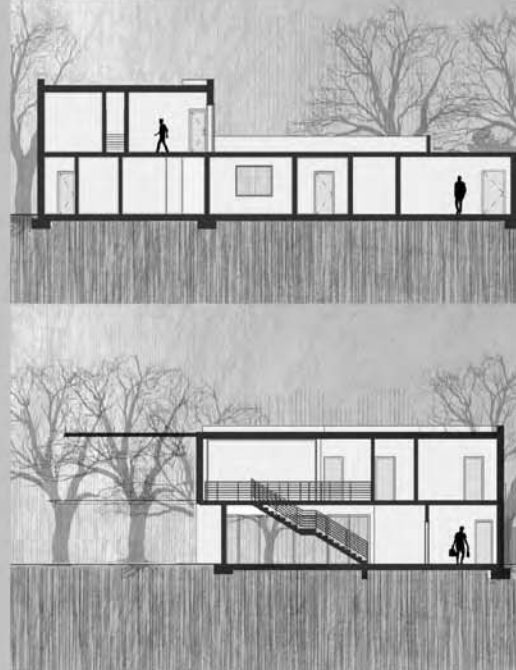

КАДРОВИ

Tamara Bulatović 2019/11129
2. god OASA, Studio 01a-porodično stanovanje
Sala 224

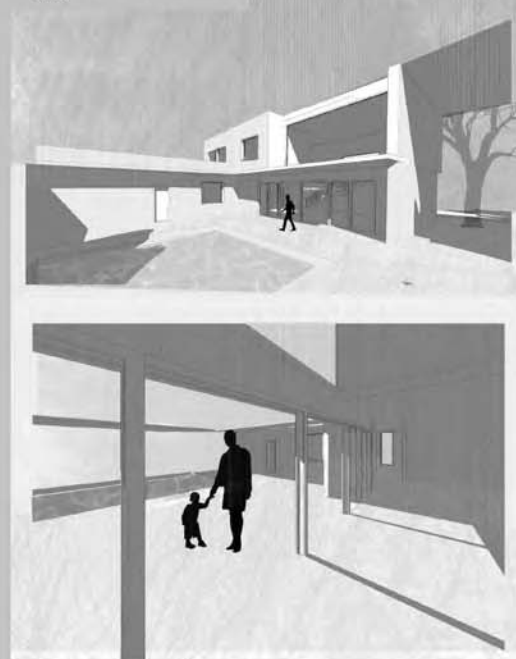

perspektivni preseci

Tamara Bulatović 2019/11129
2. god OASA, Studio 01a-porodično stanovanje
Sala 224

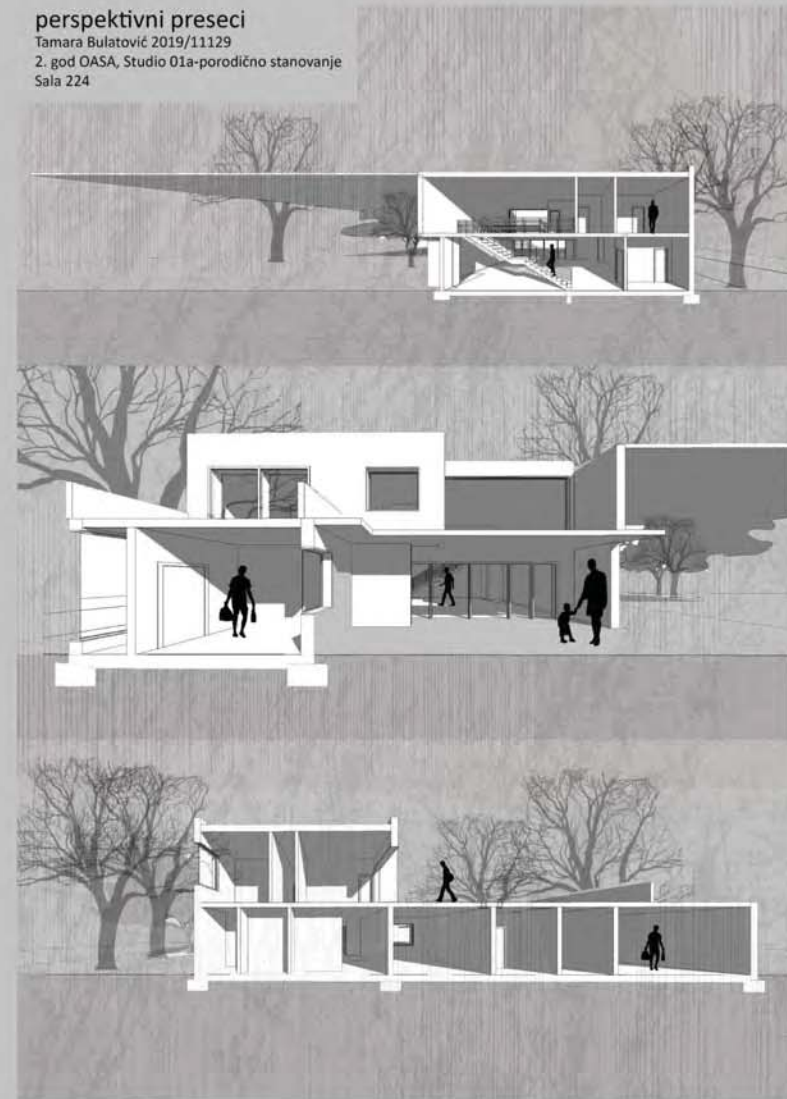

SITUACIJA 1:500

Tamara Bulatović 2019/11129
2. god OASA, Studio 01a-porodično stanovanje
Sala 224

Универзитет у Београду-Архитектонски факултет
Наставник: др. Милена Кордић, доцент
зарадник: Дејан Тодоровић, асистент



Вишепородично
становање,
Бежанијска коса

наставник:

др МИЛЕНА КОРДИЋ,
доцент

арх. ДЕЈАН ТОДОРОВИЋ,
асистент

ТАМАРА БУЛАТОВИЋ

ПРОЈЕКАТ S01a



Универзитет у Београду
Архитектонски факултет
СТУДИО 01А - ПОРОДИЧНО
СТАНОВАЊЕ
школска година 2020/2021
СТУДИЈСКА ЦЕЛИНА студио 01а

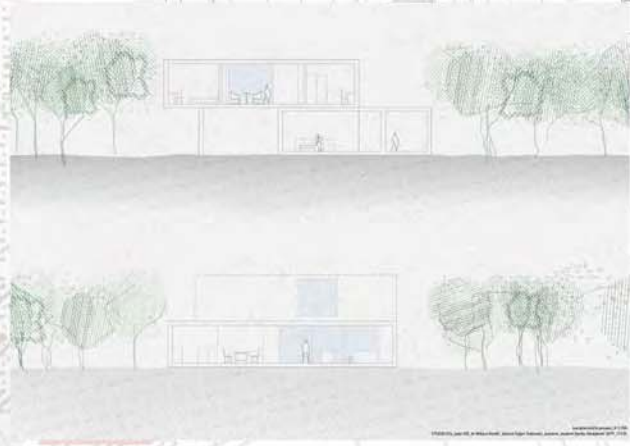

ТРАНЗИЦИЈА - ТРАДИЦИЈА

наставник:
др МИЛЕНА КОРДИЋ
доцент
ДЕЈАН ТОДОРОВИЋ,
асистент

ЂУРЂА ЗДРАВКОВИЋ
2019/11135

ПРОЈЕКАТ 01а

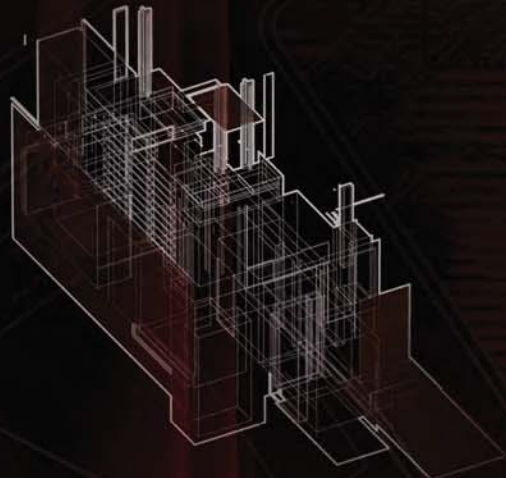
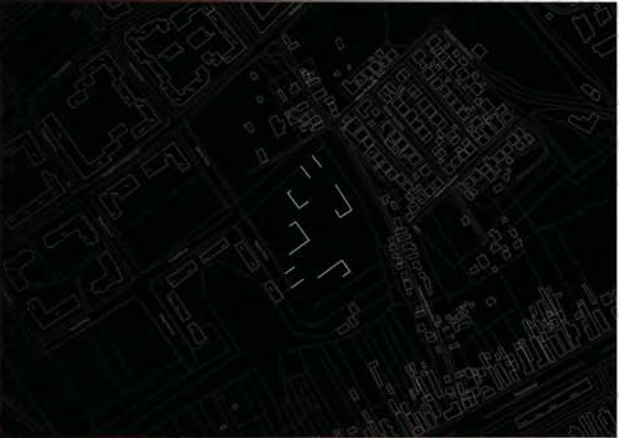
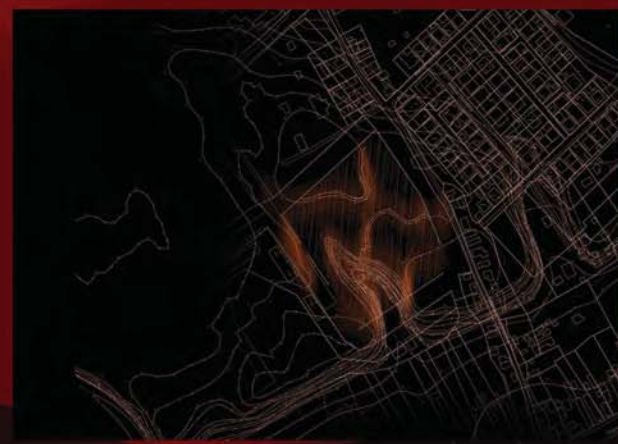

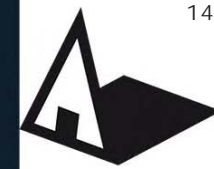

Универзитет у Београду
Архитектонски факултет
ОАС Архитектура (ОАСА)
Школска година 2020/2021
СТУДИЈСКА ЦЕЛИНА C01a



MIHAILO MILJANIĆ 2018_11158
OSNOVA PROJEKTA R 1:100

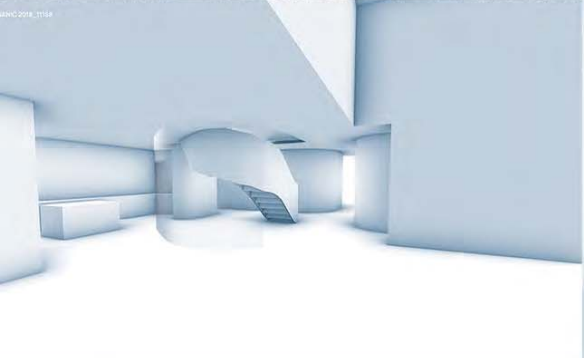

MIHAILO MILJANIĆ 2018_11158
OSNOVA SPOLJA R 1:100

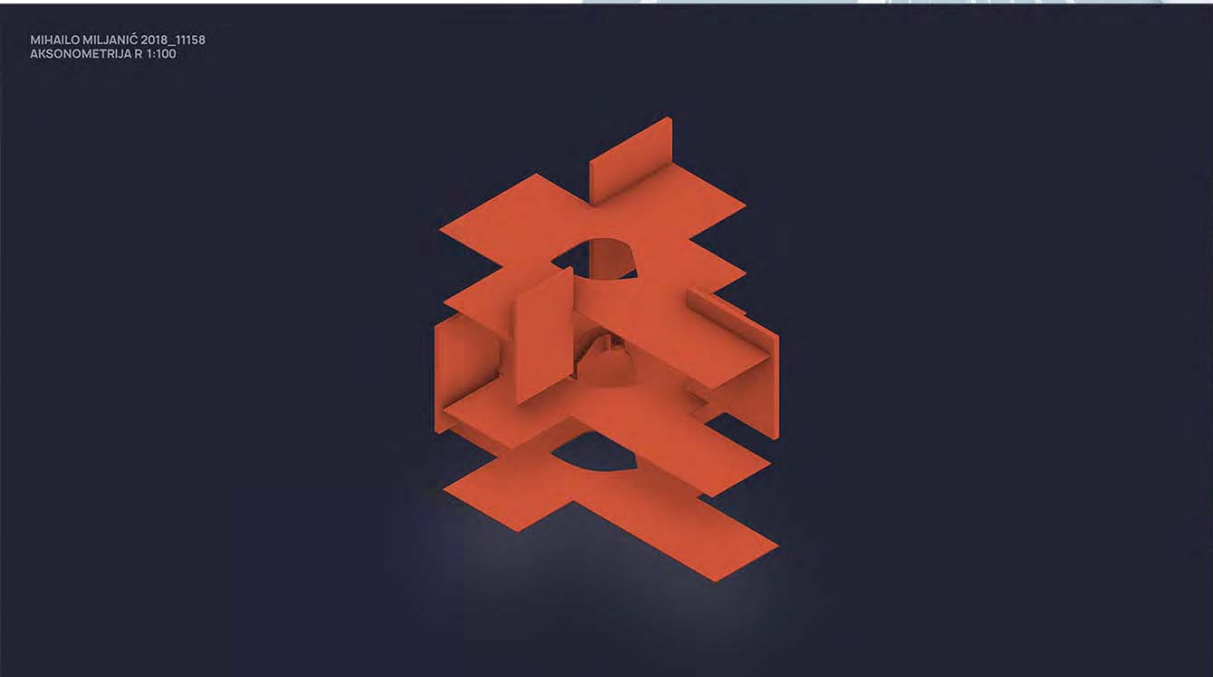

MIHAILO MILJANIĆ 2018_11158
AKSONOMETRIJA R 1:100

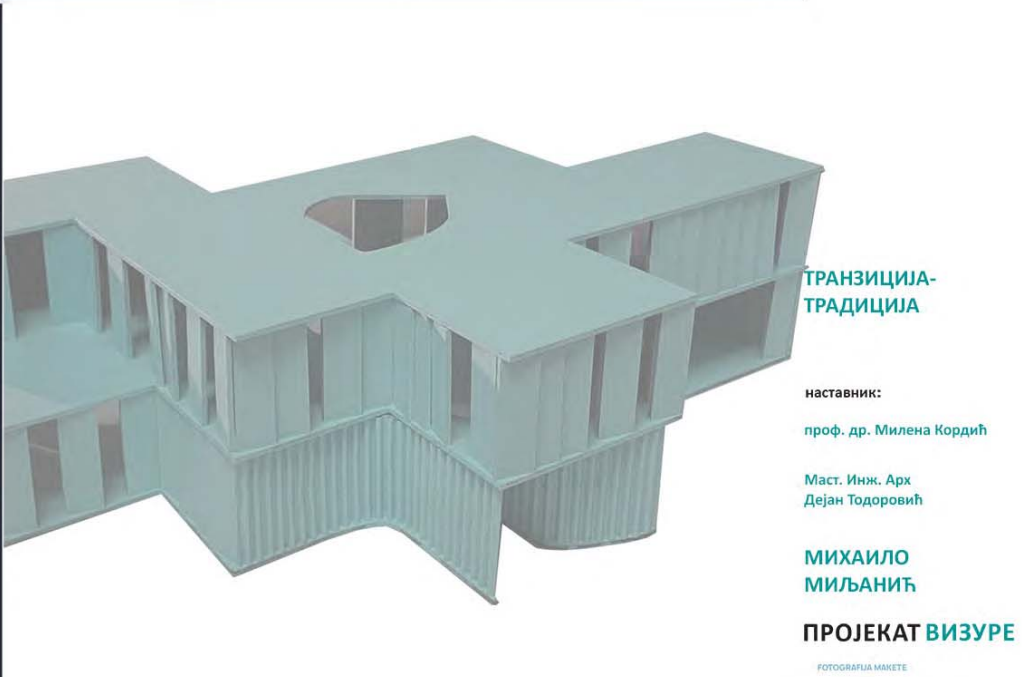

ТРАНЗИЦИЈА-ТРАДИЦИЈА

наставник:
проф. др. Милена Кордић
Маст. Инж. Арх
Дејан Тодоровић

**МИХАИЛО
МИЉАНИЋ**

ПРОЈЕКАТ ВИЗУРЕ

FOTOGRAFIJA MMKETE

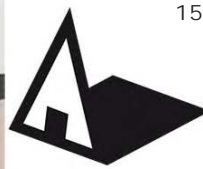

Универзитет у Београду
Архитектонски факултет
Студио 01а - Породично становање
школска година 2020/2021
СТУДИЈСКА ЦЕЛИНА
Студио пројекат

МАКЕТА

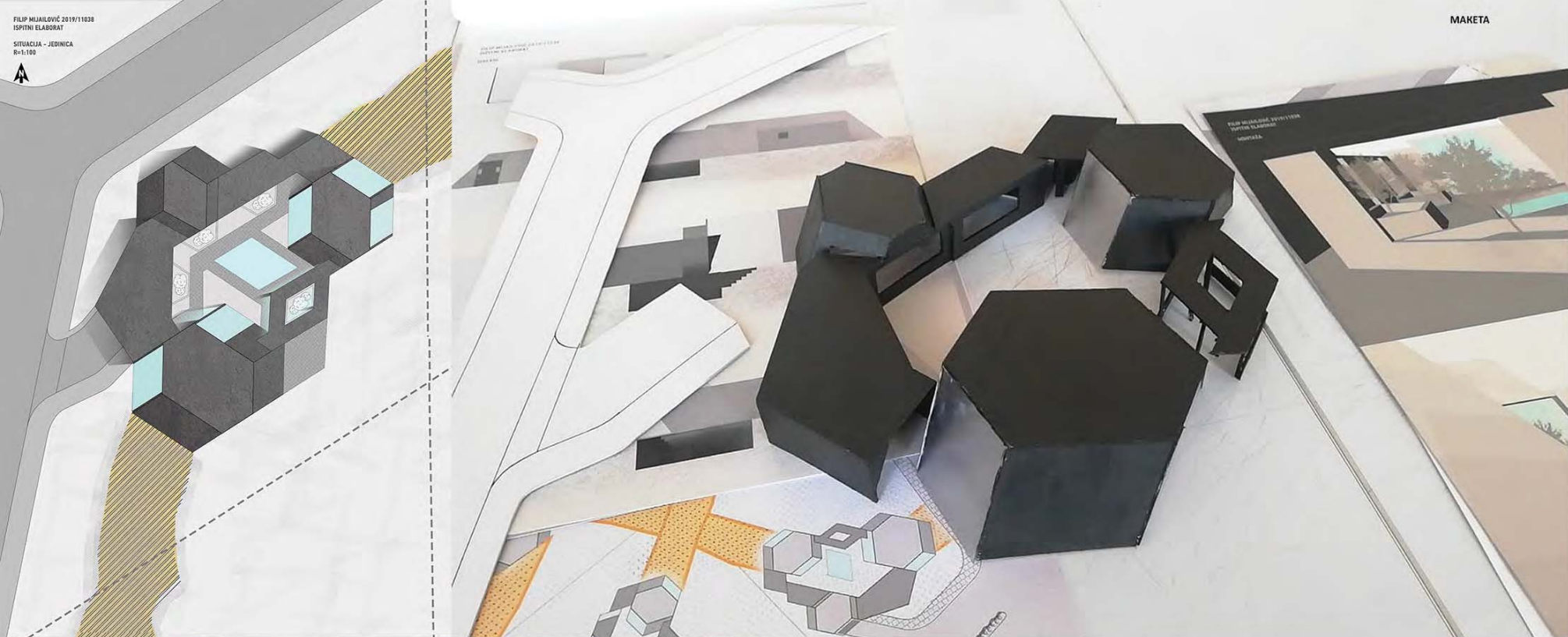

FILIP MIJAILOVIĆ 2019/11038
ISPITNI ELABORAT
SITUACIJA - JEDINICA
R=1:100

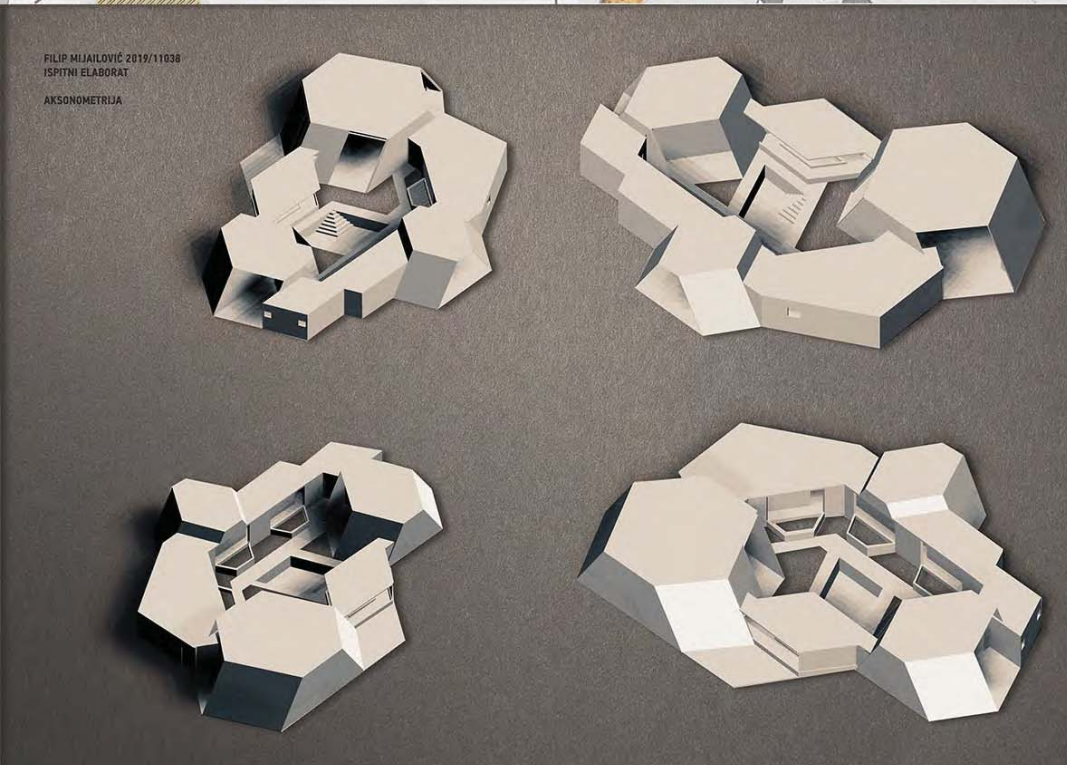

FILIP MIJAILOVIĆ 2019/11038
ISPITNI ELABORAT
AKSONOMETRIJA



FILIP MIJAILOVIĆ 2019/11038
ISPITNI ELABORAT
MONTAŽA

ТРАДИЦИЈА И
ТРАНЗИЦИЈА

наставник:
Борислав Петровић,
Редовни професор
др Милена Кордић,
Професор

маст. инж. арх. Дејан
Тодоровић, асистент

Филип Мијаиловић
2019/11038

ПРОЈЕКАТ
ХЕКСАГОН

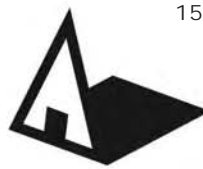

Универзитет у Београду
Архитектонски факултет
Основне академске студије
архитектуре
школска година 2020/2021
СТУДИЈСКА ЦЕЛИНА 0001а

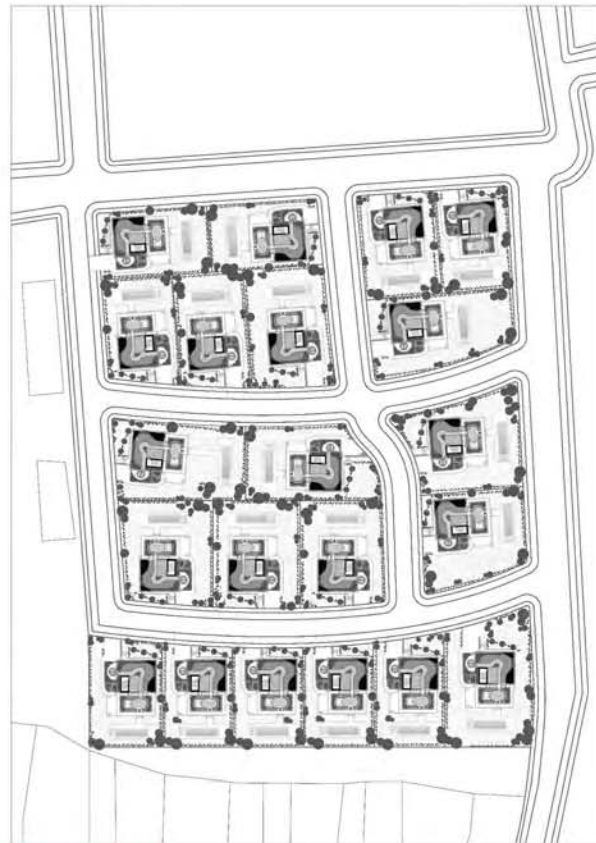

Ситуација Р 1:500

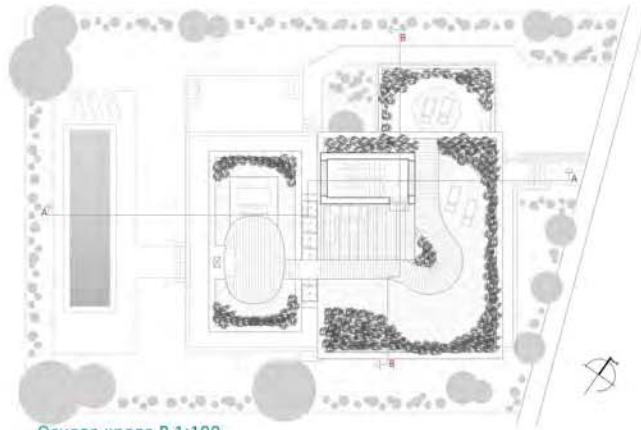

Основа крова Р 1:100

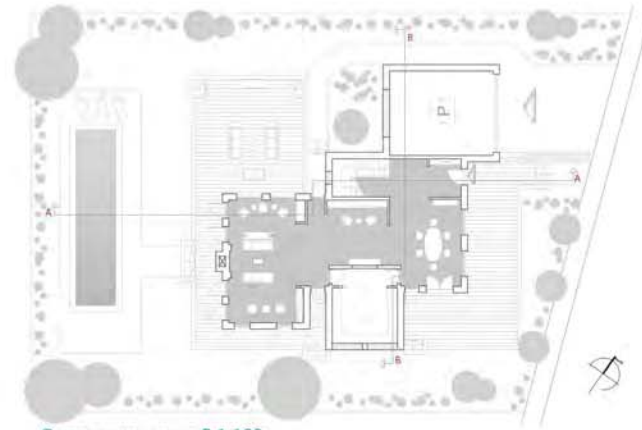

Основа приземља Р 1:100

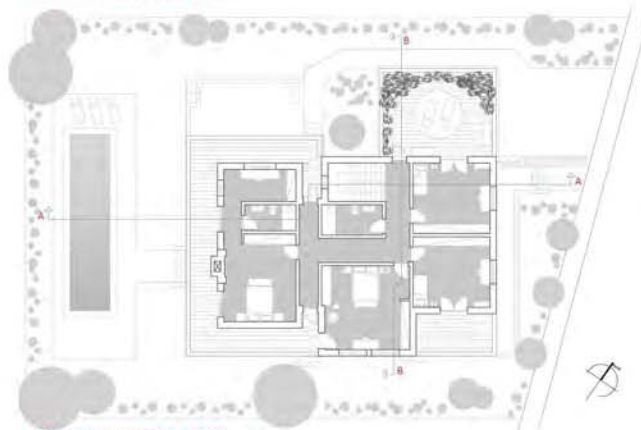

Основа спрата Р 1:100

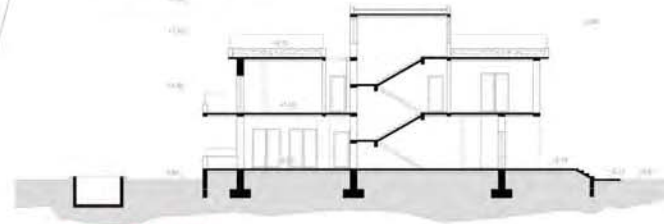

Пресек АА Р 1:100

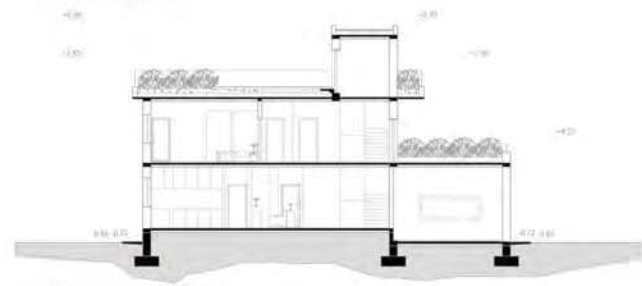

Пресек ББ Р 1:100



Експлодирана Аксонометрија



Зд визуелизација

Пројекат за
вишепородично
станавање,
Бежанијска Коса
наставник:
доц. др Милена Кордић,
предавач
арх. Дејан Тодоровић,
асистент

Алексеј Тасев
2019/11136

ПРОЈЕКАТ 0001а

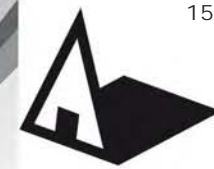

Универзитет у Београду
Архитектонски факултет

СТУДИО 01А -
ПОРОДИЧНО СТАНОВАЊЕ

школска година 2020/2021

СТУДИЈСКА ЦЕЛИНА ОАСА - 23060

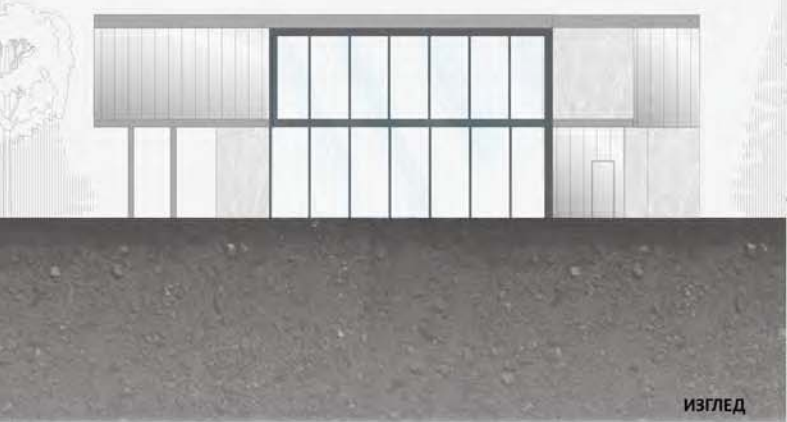

ИЗГЛЕД

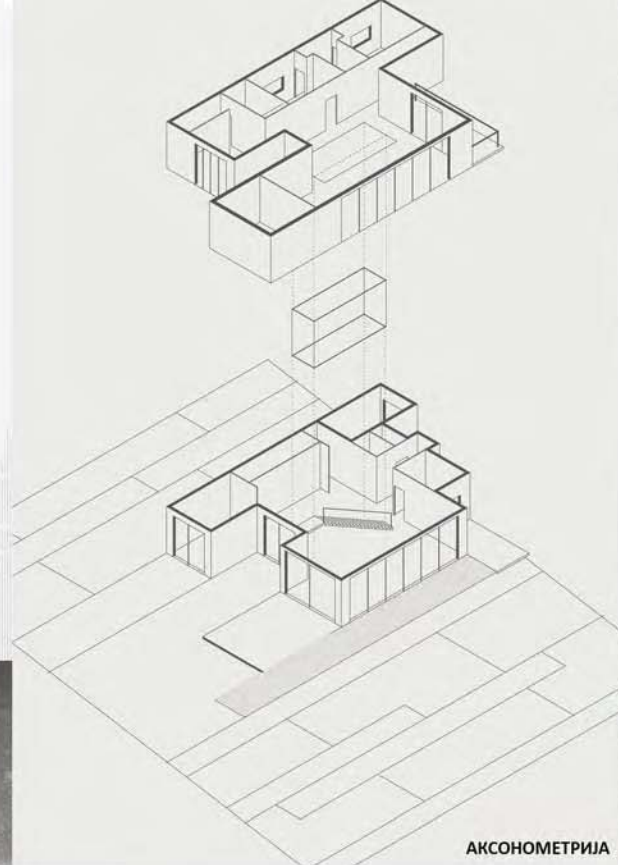

АКСОНОМЕТРИЈА



АМБИЈЕНТ ЕНТЕРИЈЕРА

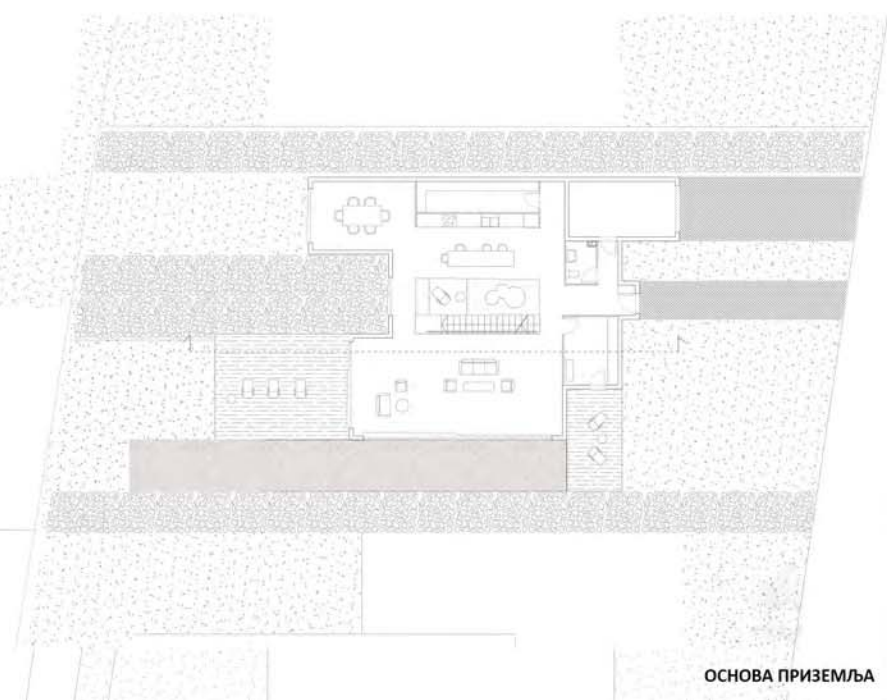

ОСНОВА ПРИЗЕМЉА

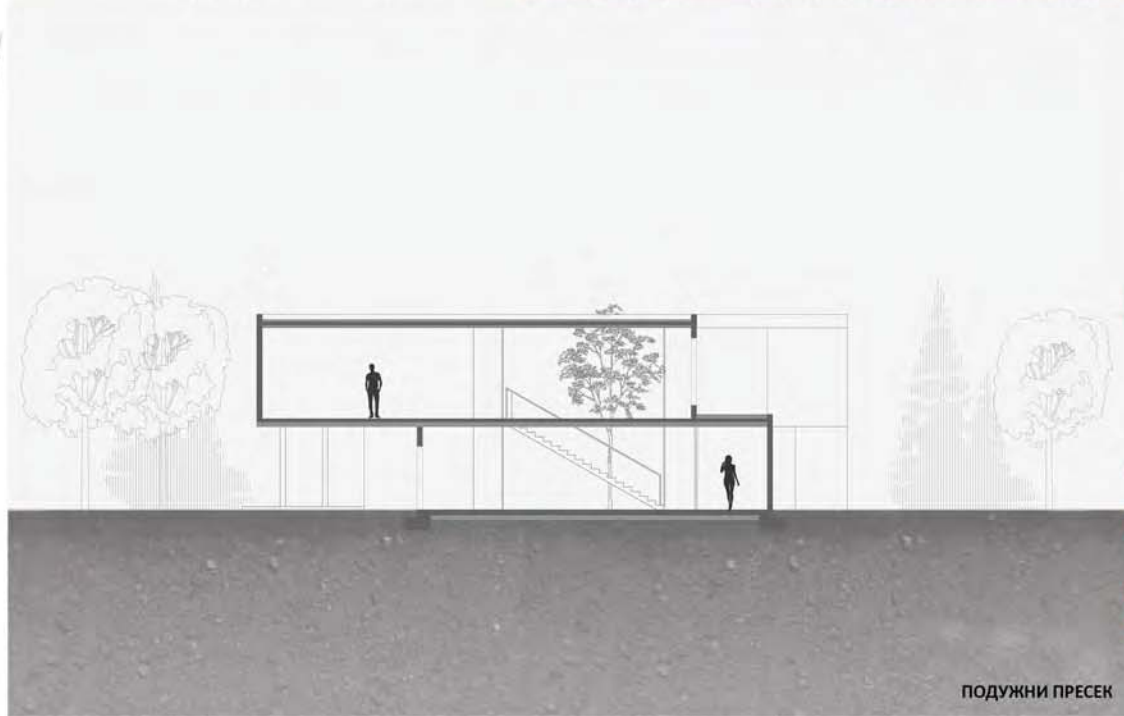

ПОДУЖНИ ПРЕСЕК

тема студија:
ТРАНЗИЦИЈА - ТРАДИЦИЈА

наставник:

др МИЛЕНА КОРДИЋ, доцент

маст. инж. арх.
ДЕЈАН ТОДОРОВИЋ, асистент

ИСИДОРА ЛУГИЋ
2019/11029

ПРОЈЕКАТ S01A

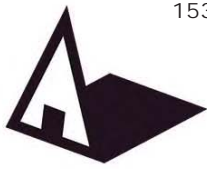

Универзитет у Београду
Архитектонски факултет

ОСНОВНЕ АКАДЕМСКЕ
СТУДИЈЕ АРХИТЕКТУРЕ
школска година 2020/2021
СТУДИЈСКА ЦЕЛИНА C01a

STUDIO 01a - Porodično stanovanje

Sala: 224
Rukovodilac: doc. dr Milena Kordić
Asistent: Dejan Todorović
Student: Ksenija Stanić 2019_11016



Montaža enterijera

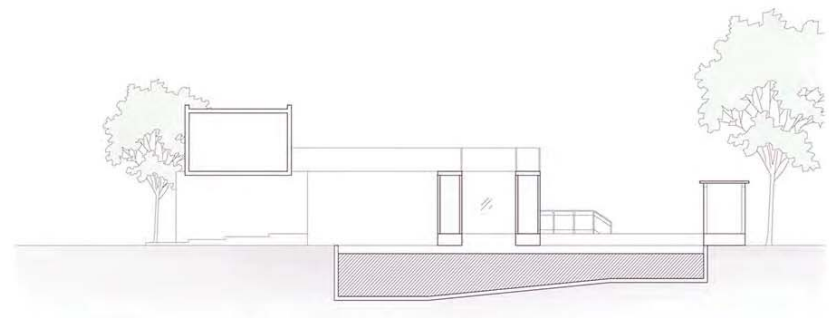

Podužni presek R 1:100

STUDIO 01a - Porodično stanovanje

Sala: 224
Rukovodilac: doc. dr Milena Kordić
Asistent: Dejan Todorović
Student: Ksenija Stanić 2019_11016

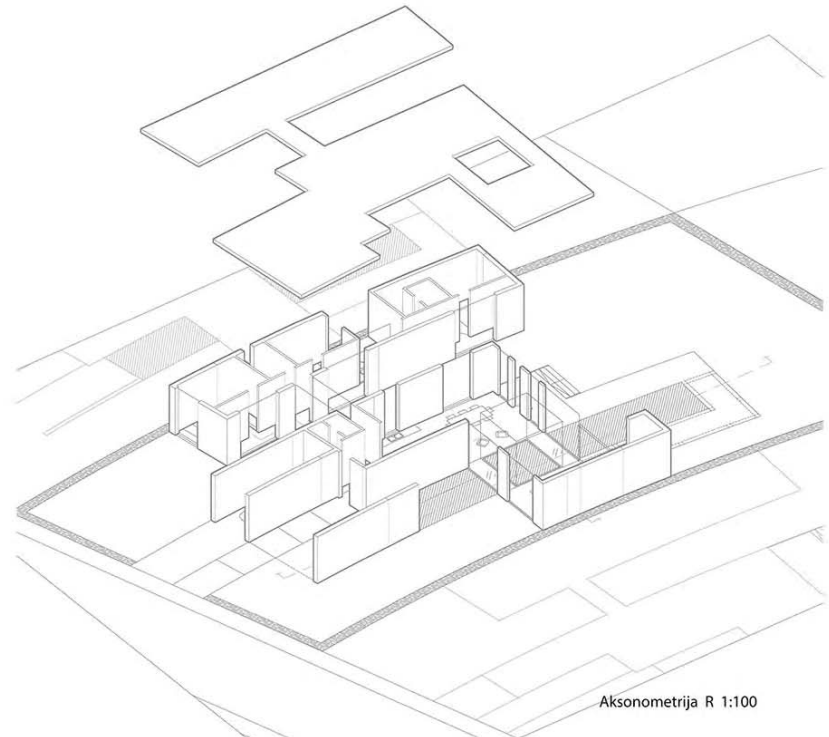
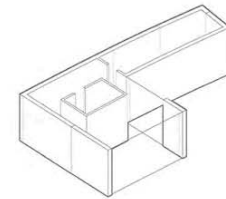

Aksonometrija R 1:100

ТЕМА СТУДИЈА
ТРАНЗИЦИЈА - ТРАДИЦИЈА

наставник:
др МИЛЕНА КОРДИЋ,
доцент
арх. ДЕЈАН ТОДОРОВИЋ,
асистент

КСЕНИЈА СТАНИЋ
2019_11016

ПРОЈЕКАТ C01a

STUDIO 01a - Porodično stanovanje

Sala: 224
Rukovodilac: doc. dr Milena Kordić
Asistent: Dejan Todorović
Student: Ksenija Stanić 2019_11016

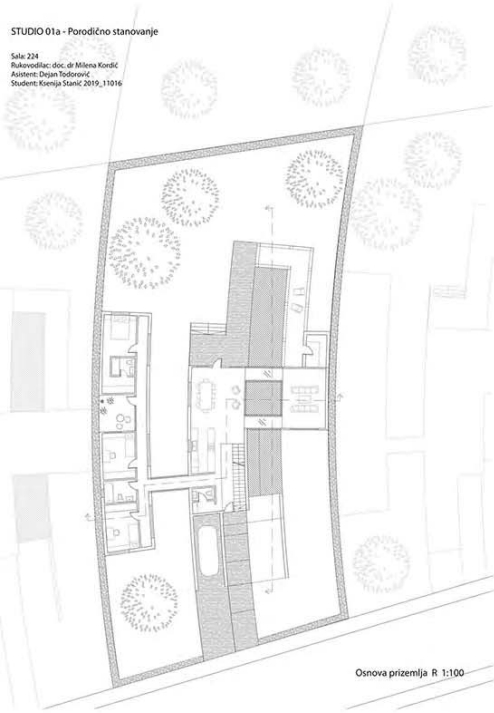

Osnova prizemlja R 1:100

STUDIO 01a - Porodično stanovanje

Sala: 224
Rukovodilac: doc. dr Milena Kordić
Asistent: Dejan Todorović
Student: Ksenija Stanić 2019_11016



Osnova sprata R 1:100



Универзитет у Београду
Архитектонски факултет

СТУДИО 01а - ПОРОДИЧНО
СТАНОВАЊЕ
школска 2020/2021.

Situacija 1 : 500
Andrea Dordevic 2019/11012
studio projekat 01A | sala 224



Osnova prizemlja 1:100
Andrea Dordevic 2019/11012
studio projekat 01A | sala 224

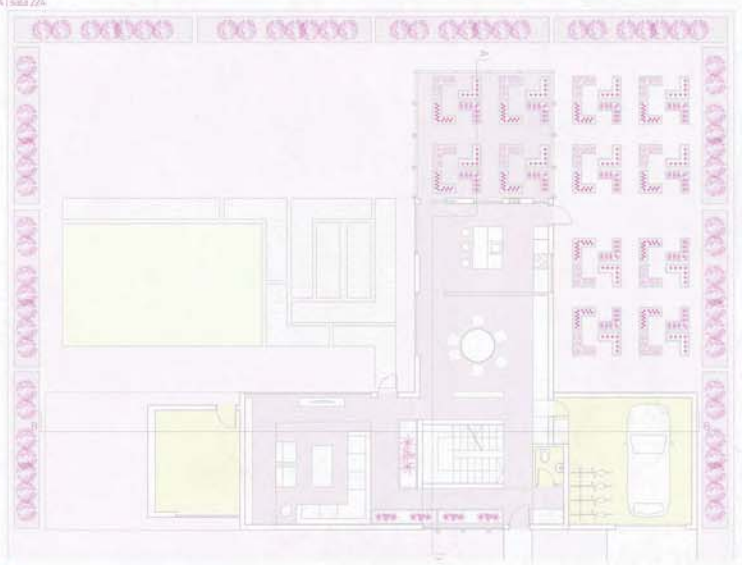

Osnova sprata 1:100
Andrea Dordevic 2019/11012
studio projekat 01A | sala 224

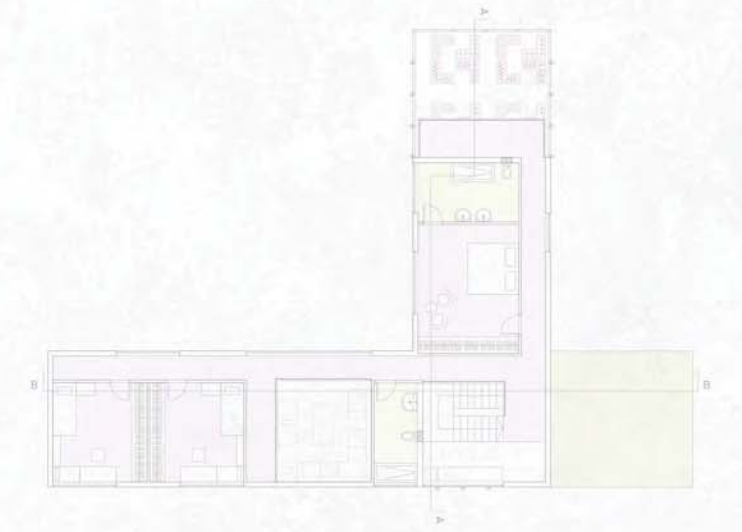

2019/11012
01A | sala 224

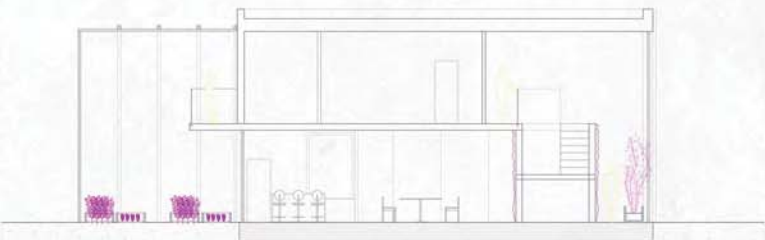
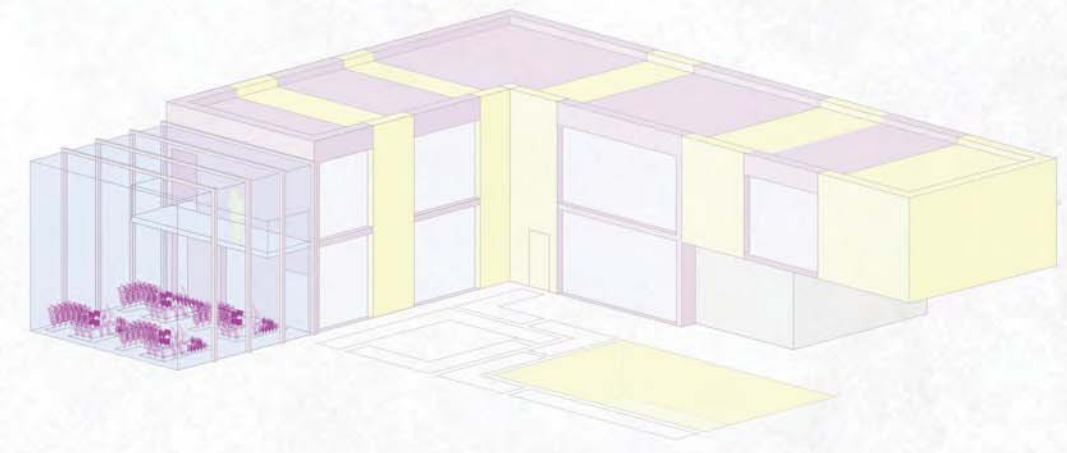

Студио 01А
Традиција-транзиција

наставник:

др Милена Кордић

арх. Дејан Тодоровић

АНДРЕА ЂОРЂЕВИЋ
2019/11012

ПРОЈЕКАТ 000xx



Универзитет у Београду
Архитектонски факултет
ОСНОВНЕ АКАДЕМСКЕ СТУДИЈЕ
АРХИТЕКТУРЕ (ОАСА)
школска година 2020/2021
СТУДИЈСКА ЦЕЛИНА студио 01а

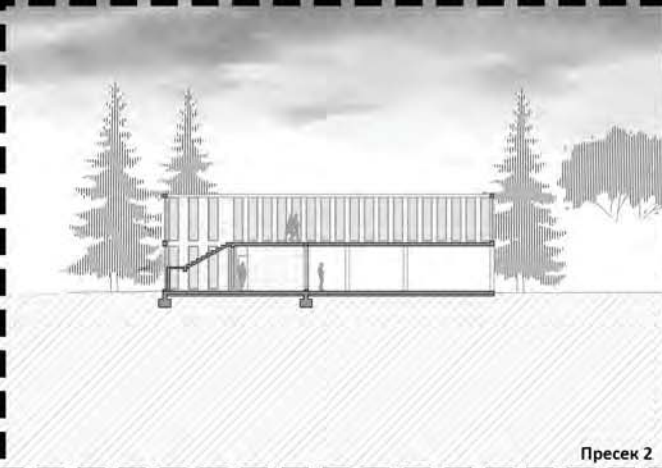

Пресек 2



Пресек 1

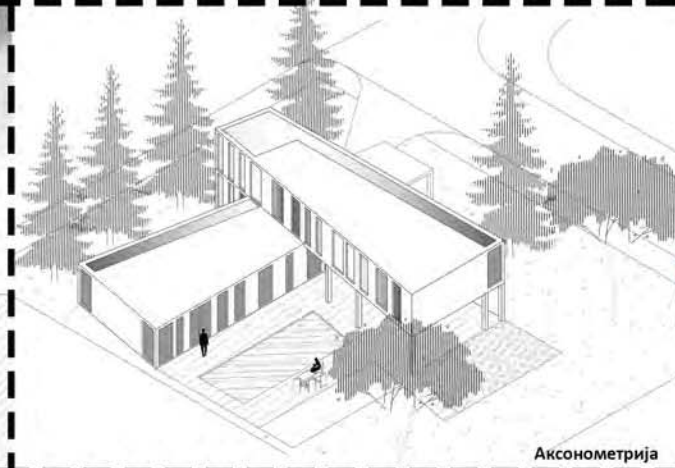

Аксонometriја



Изглед 1



Изглед 2

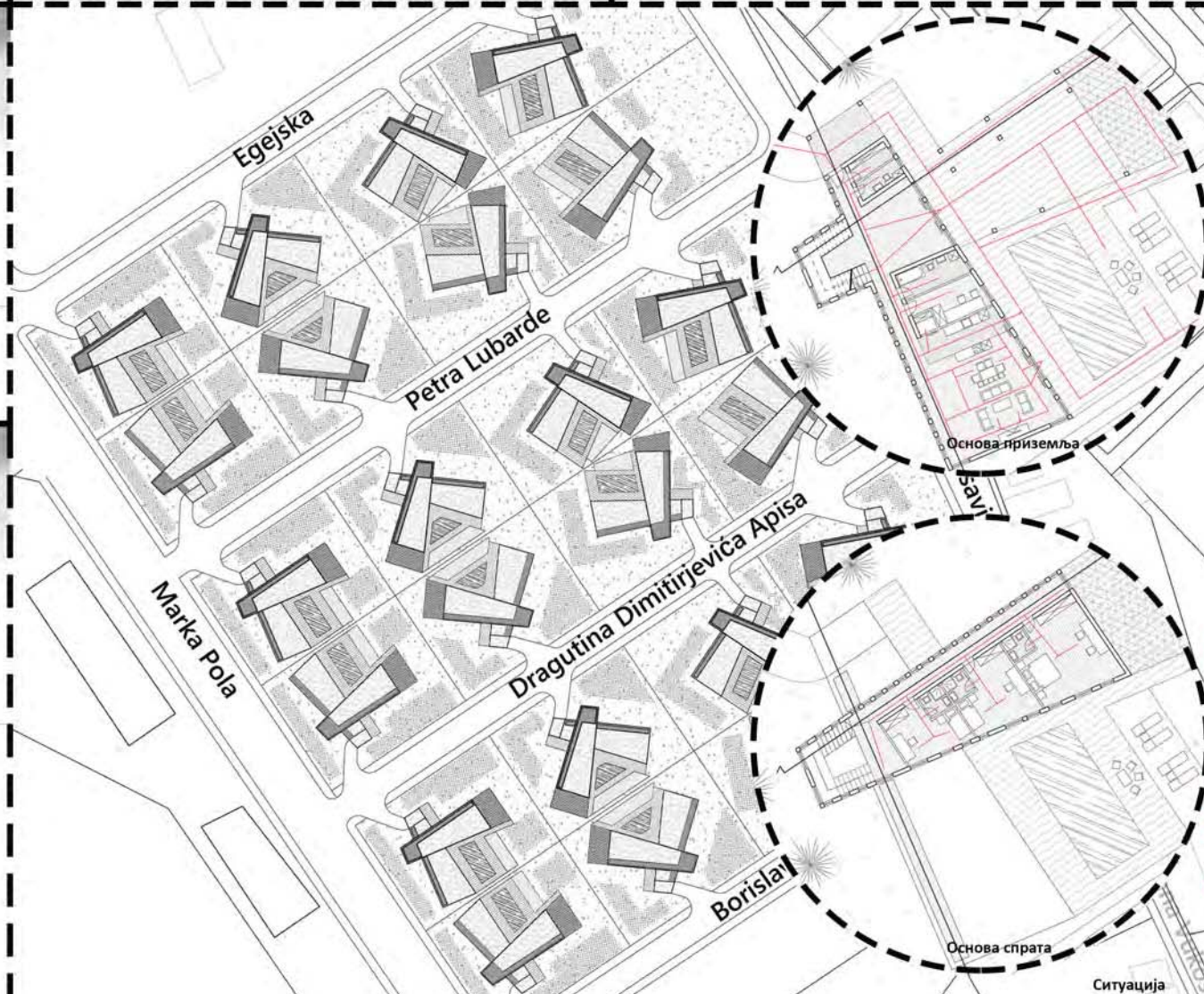

Ситуација

ТРАНЗИЦИЈА -
ТРАДИЦИЈА

наставник:
др. Милена Кордић, доцент
маст. инж. арх. Дејан Тодоровић,
асистент

ПЕТАР РАЛОВИЋ

ПРОЈЕКАТ СП01а



Универзитет у Београду
Архитектонски факултет
СТУДИО 01А - ПОРОДИЧНО
СТАНОВАЊЕ
школска година 2020/2021
СТУДИЈСКА ЦЕЛИНА студио 01а



ОСНОВА P 1:200

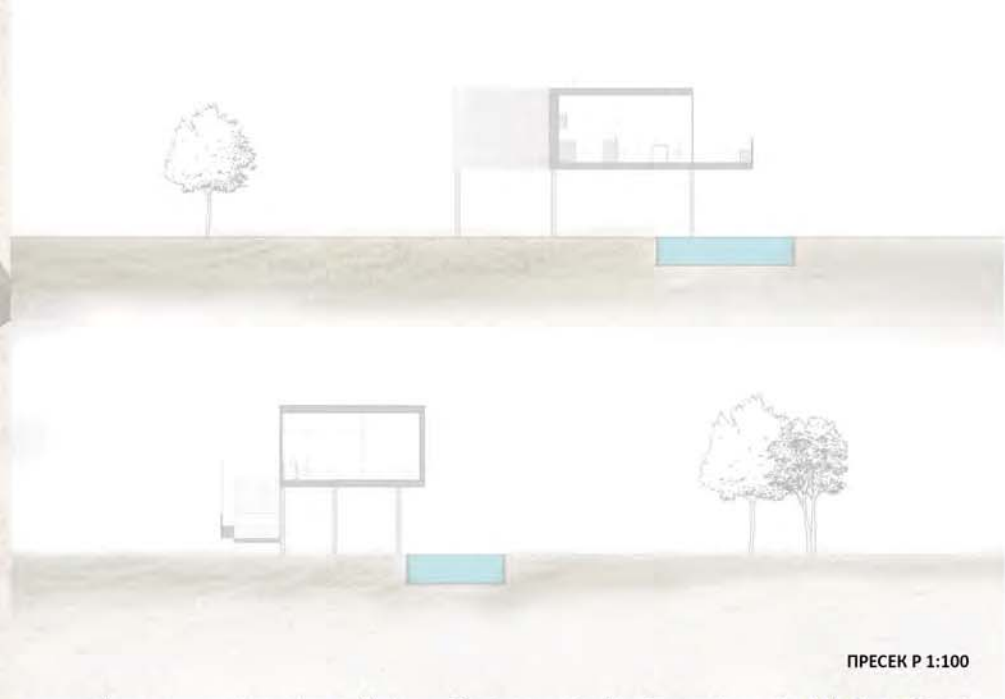

ПРЕСЕК P 1:100

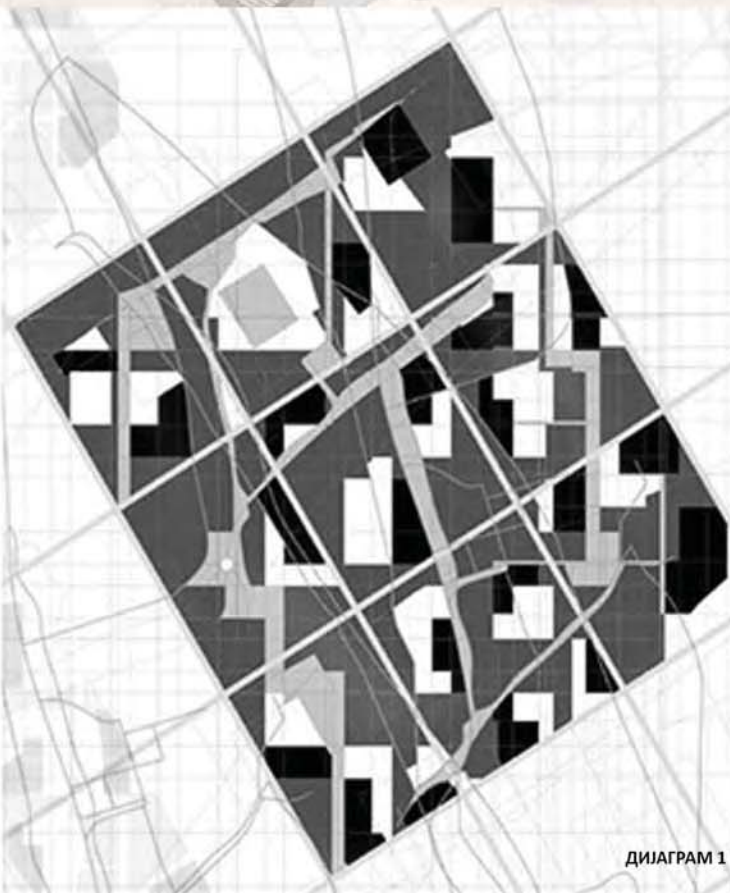

ДИЈАГРАМ 1



ДИЈАГРАМ 2

ТРАНЗИЦИЈА - ТРАДИЦИЈА

наставник:

др МИЛЕНА КОРДИЋ,
доцент

арх. ДЕЈАН ТОДОРОВИЋ,
асистент

ПЕТАР РУВИДИЋ

ПРОЈЕКАТ 3301С

ДИЈАГРАМ 3



Универзитет у Београду
Архитектонски факултет

СТУДИО 01а - Породично
становање
школска година 2020/2021г
СТУДИЈСКА ЦЕЛИНА 01а

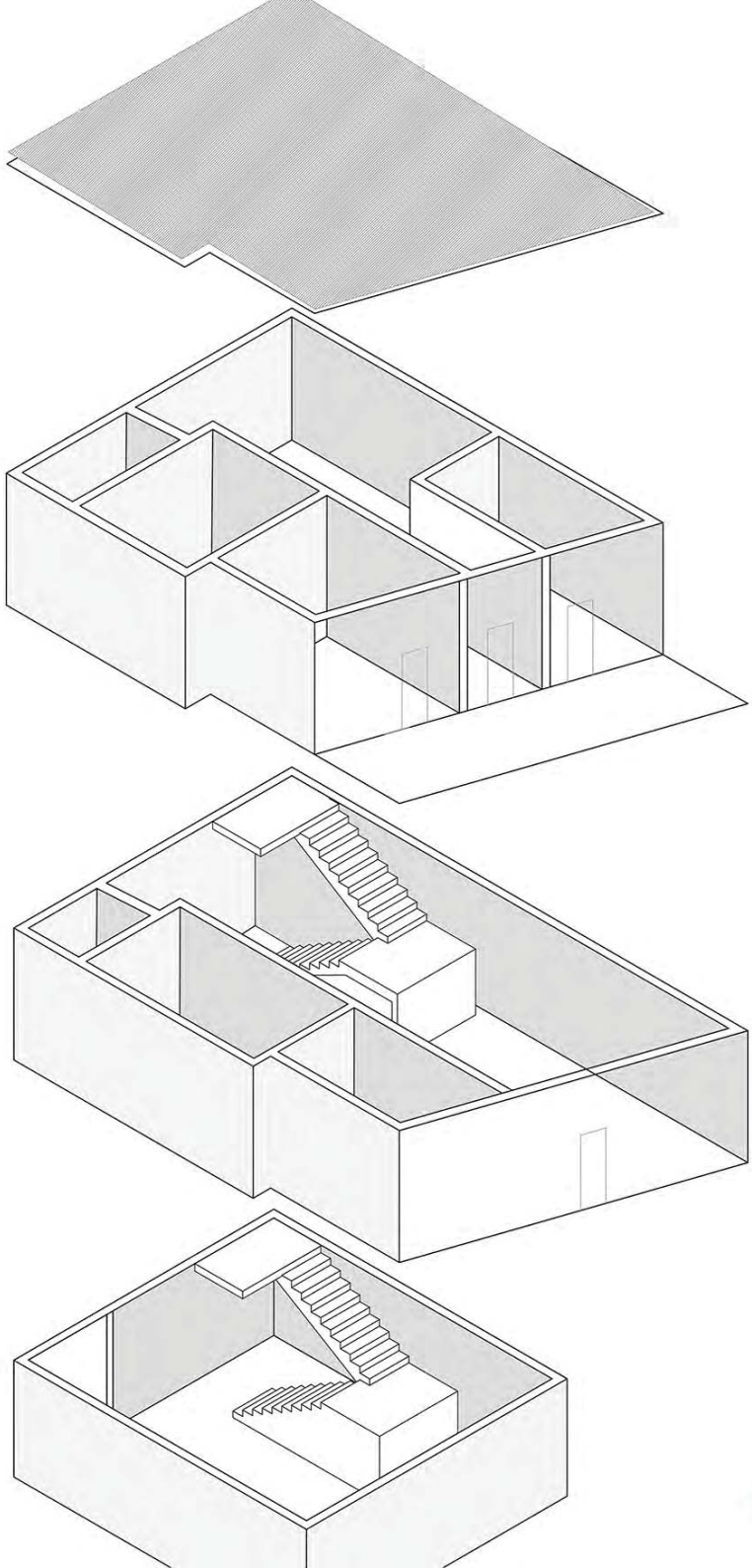

Аксонometriја

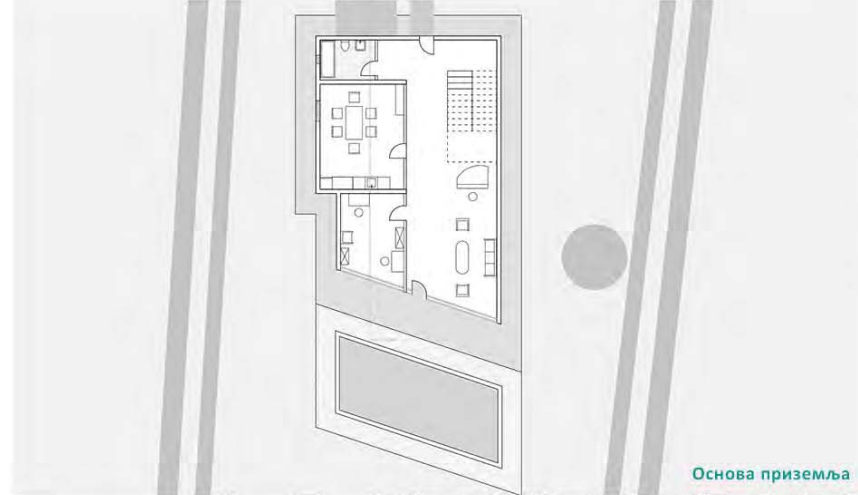

Основа приземља

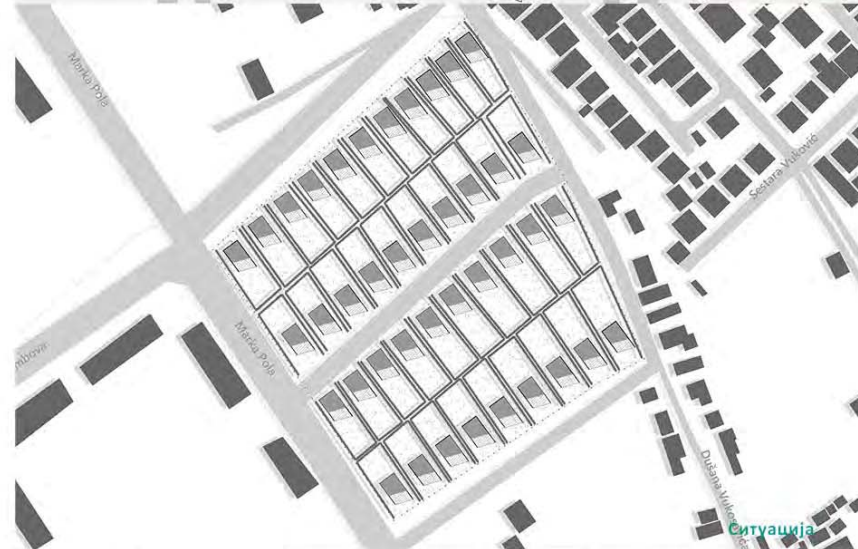

Ситуација



Амбијент

ТРАНЗИЦИЈА -
ТРАДИЦИЈА

наставник:

др арх. Милена Кордић,
наставничко звање

мр арх. Дејан Тодоровић,
асистент

Михаило Станишић

ПРОЈЕКАТ 01а

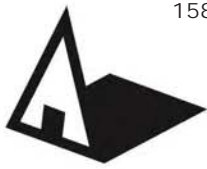

Универзитет у Београду
Архитектонски факултет

Основне академске студије
архитектуре
школска година 2020/2021
СТУДИЈСКА ЦЕЛИНА S01a

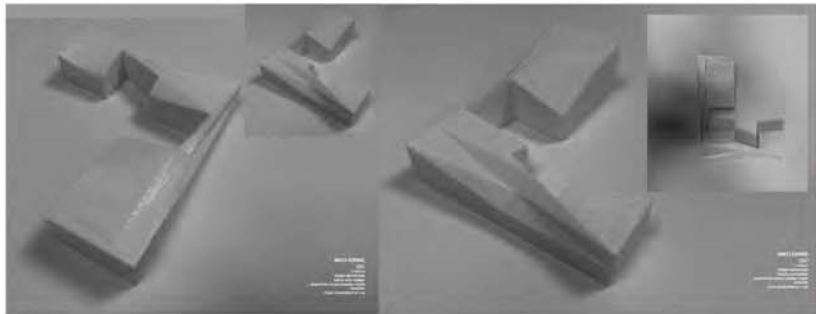
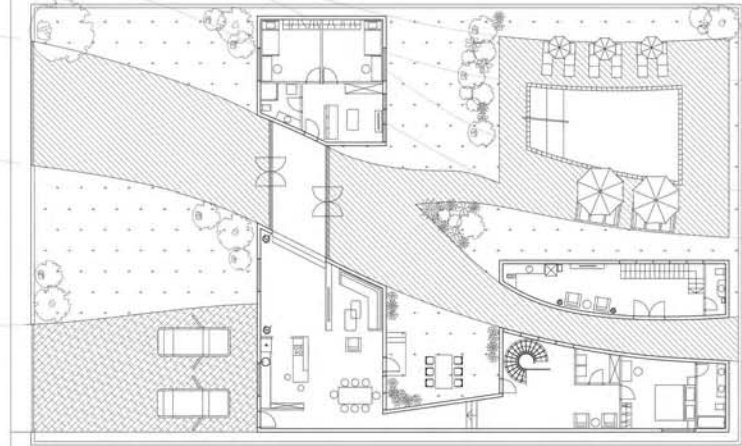
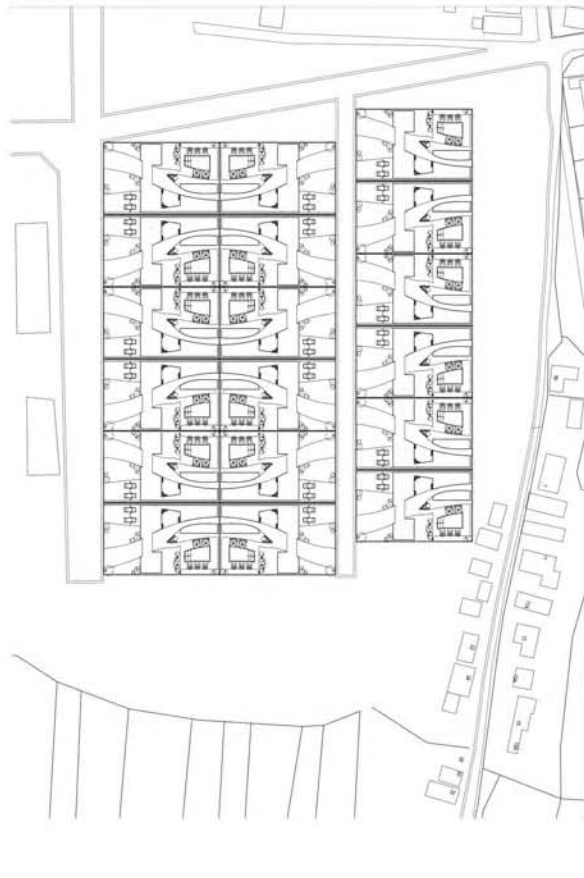

Вишепородично
становање,
Бежанијска коса

наставник:
др Милена Кордић,
доцент
арх. Дејан Тодоровић,
асистент

САРА ВРАЧАРИЋ



Универзитет у Београду
Архитектонски факултет

ОСНОВНЕ АКАДЕМСКЕ
СТУДИЈЕ АРХИТЕКТУРЕ
школска година 2020/2021
СТУДИЈСКА ЦЕЛИНА С01А



ОСНОВА ПРИЗЕМЉА



СИТУАЦИОНИ ПЛАН

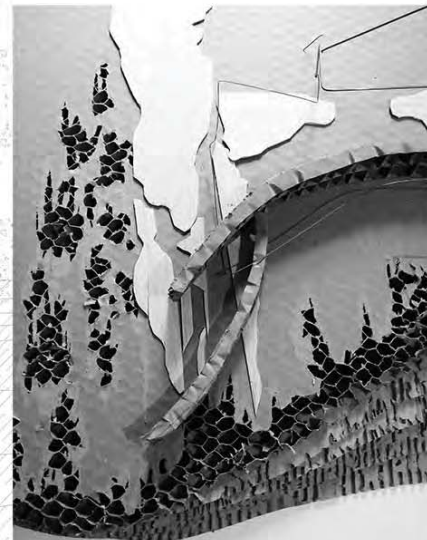

ФОТОГРАФИЈА МАКЕТЕ

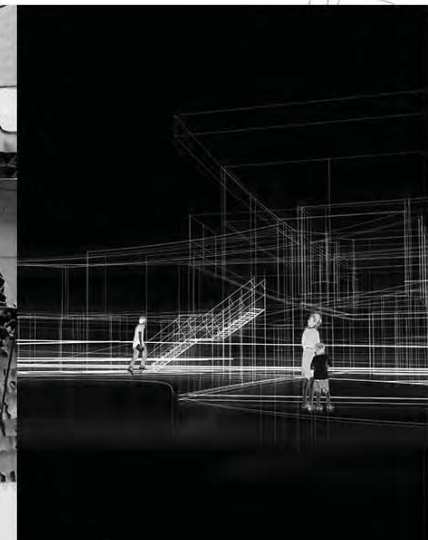

АМБИЈЕНТ

ТРАНЗИЦИЈА- ТРАДИЦИЈА

наставник:

др МИЛЕНА КОРДИЋ, доцент

маст.инж.арх. ДЕЈАН
ТОДОРОВИЋ, асистент

ЂУРЂА РАДЕНКОВИЋ

ПРОЈЕКАТ С01А

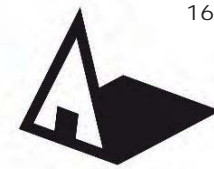

Универзитет у Београду
Архитектонски факултет

Основне академске студије
архитектуре

школска година 2020/2021
СТУДИЈСКА ЦЕЛИНА S01a

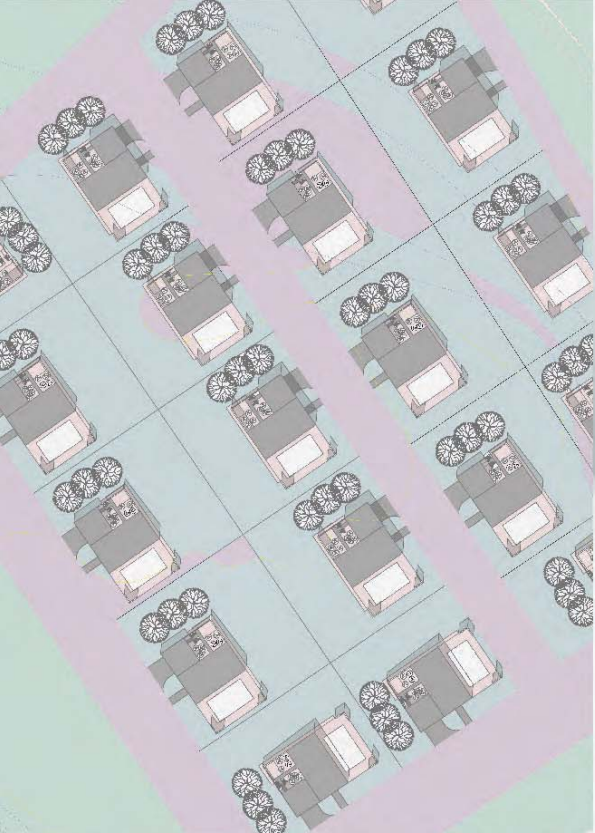

Ситуација 1:500

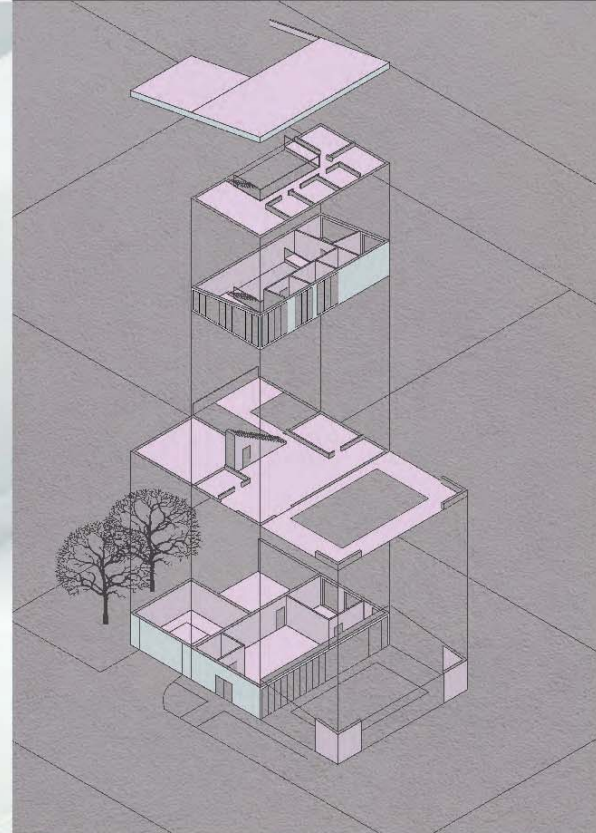

Експлодирана
аксонометрија 1:200

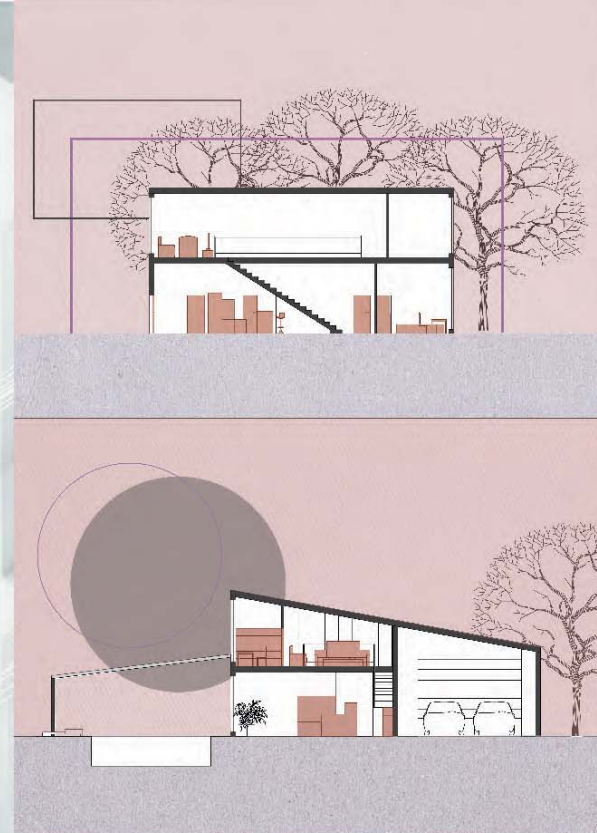

Карактеристични
пресеци 1 и 2, 1:100

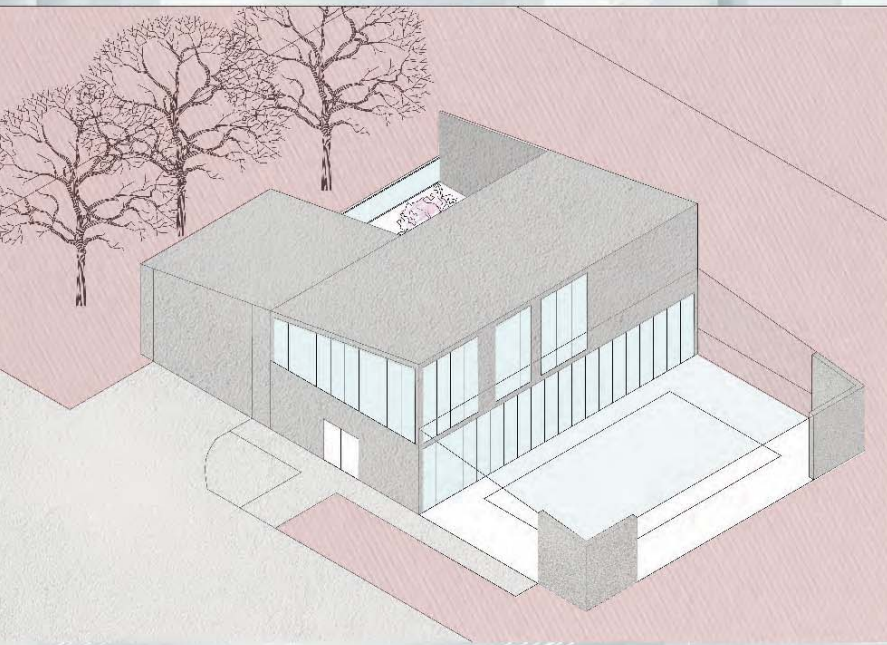

Аксонометрија 1:100

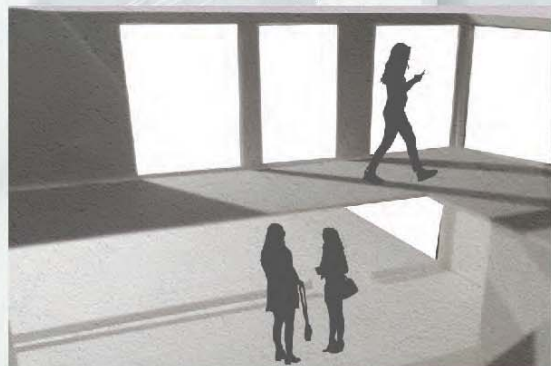

Амбијенти



Вишепородично
становање,
Бежанијска коса

наставник:

др МИЛЕНА КОРДИЋ,
доцент

арх. ДЕЈАН ТОДОРОВИЋ,
асистент

ЈОВАНА СТОЈАНОВСКИ

ПРОЈЕКАТ S01a

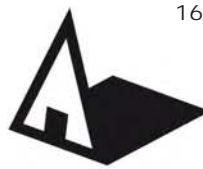

Универзитет у Београду
Архитектонски факултет

Основне академске студије

школска година 2020/2021
СТУДИЈСКА ЦЕЛИНА Студио 01а



Situacioni plan 1:1000

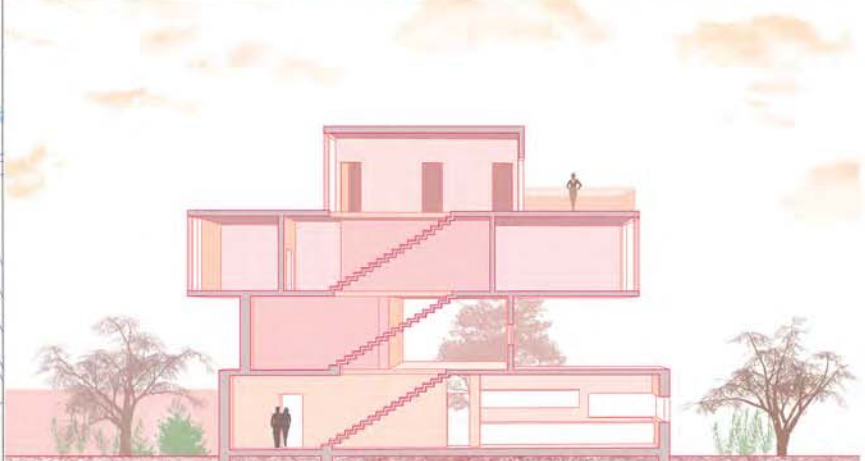

- 1. Ситуациони план
- 2. Основе спратова
- 3. Карактеристични пресеци

Транзиција- традиција

наставник:
 др Милена Кордић,
 доцент
 др/мр/арх. Дејан Тодоровић,
 асистент

Ленка Здравковић
2019/11143

ПРОЈЕКАТ Једнопородична кућа



студијска целина: СТУДИО 01

СТУДИО ПРОЈЕКАТ С01а - ПОРОДИЧНО СТАНОВАЊЕ

DESIGN STUDIO S01a: FAMILY HOUSING

study unit: STUDIO 01

наставник: др Павле Стаменовић, доцент
сарадник: арх. Ђорђе Булајић, сарадник

teacher: Ph.D. Pavle Stamenović Assistant Professor
teaching associate: arch. Đorđe Bulajić, Teaching Associate

Тема курса тежишно је везана за "породично становање" и његове прелазне облике ка вишепородичним структурама. Основни циљ задатка односи се на архитектонско урбанистичко решење групације (или више групација) јединица намењених "породичном" становању (односно становању нижих густина), које припадају заједничкој парцели или низу појединачних парцела или типологији слободностојећих, двојних или другачије организованих групација породичних кућа на засебним, аутономним парцелама. На овом задатку бавићемо се истраживањем социо-културолошких, а потом и економских, технолошких и еколошких фактора који утичу на обликовање програма и простора једне стамбене заједнице и њене околине.

The course is mainly related to "family housing" and its transitional forms towards multi-family structures. The main goal refers to the architectural urban design of a group (or more groups) of units of family housing (i.e. housing of lower densities), which belong to a common plot or a series of individual plots or a typology of single, double or otherwise organized groups of family houses at separated parcels. Students will deal with the research of socio-cultural, and then economic, technological and environmental factors that influence the design of programs and spaces of a residential community and its surroundings.



„Градопад“ (фрагмент), Славенка Ковачевић-Томић

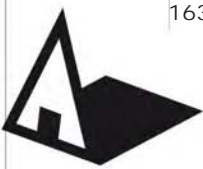

Универзитет у Београду
Архитектонски факултет

СТУДИО 01А
-ПОРОДИЧНО СТАНОВАЊЕ
школска година 2020/2021
СТУДИЈСКА ЦЕЛИНА 01А

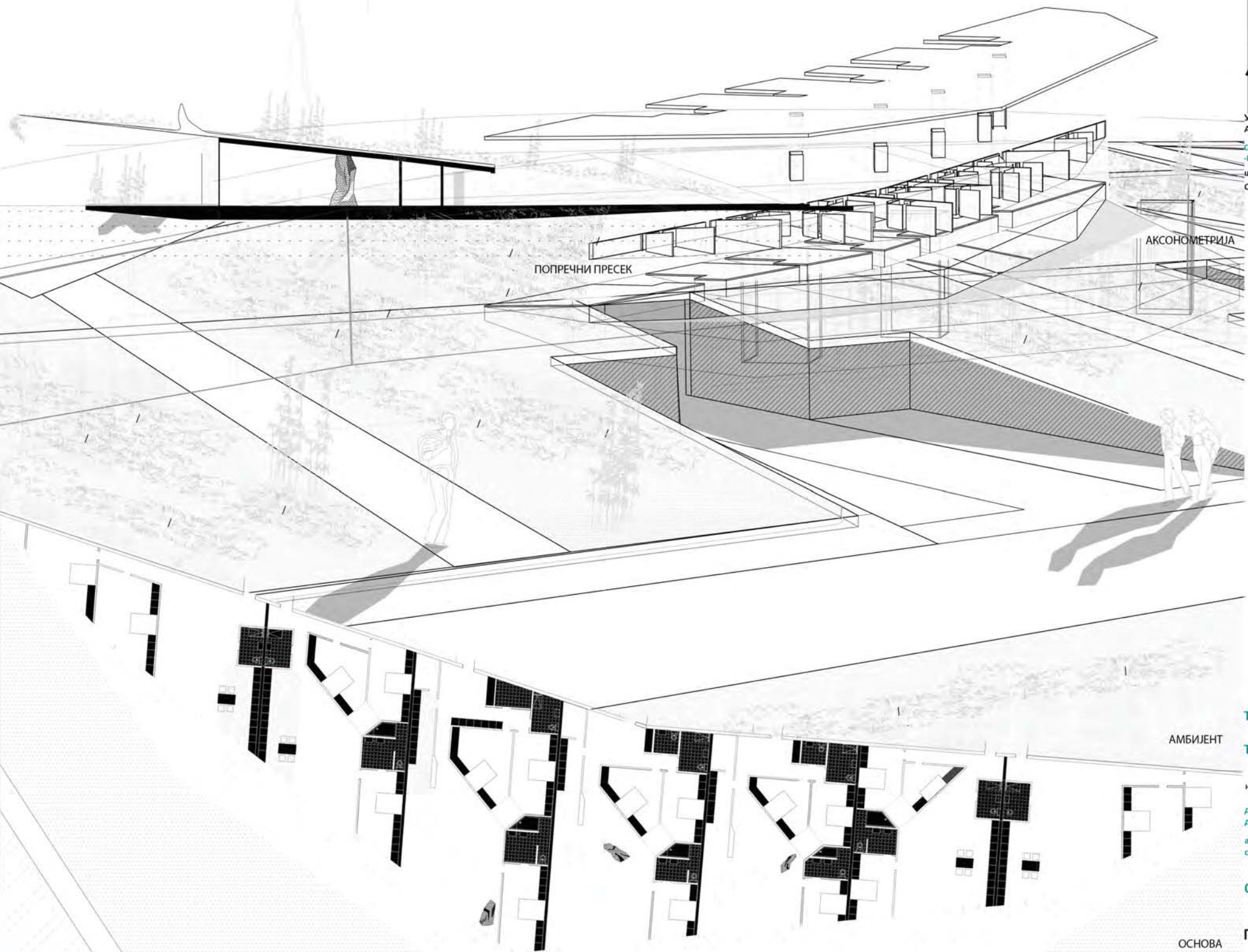

ПОПРЕЧНИ ПРЕСЕК

АКСОНОМЕТРИЈА

АМБИЈЕНТ

ТРАНЗИЦИЈА

-
ТРАДИЦИЈА

наставник:

др ПАВЛЕ СТАМЕНИВИЋ,
доцент

арх. БОРЉЕ БУЛАЈИЋ,
сарадник при раду

САРА ДИМИТРИЈЕВИЋ

ОСНОВА

ПРОЈЕКАТ 01А



Универзитет у Београду
Архитектонски факултет
ОСНОВНЕ АКАДЕМСКЕ СТУДИЈЕ
АРХИТЕКТУРА
школска година 2020/2021
СТУДИЈСКА ЦЕЛИНА С01а

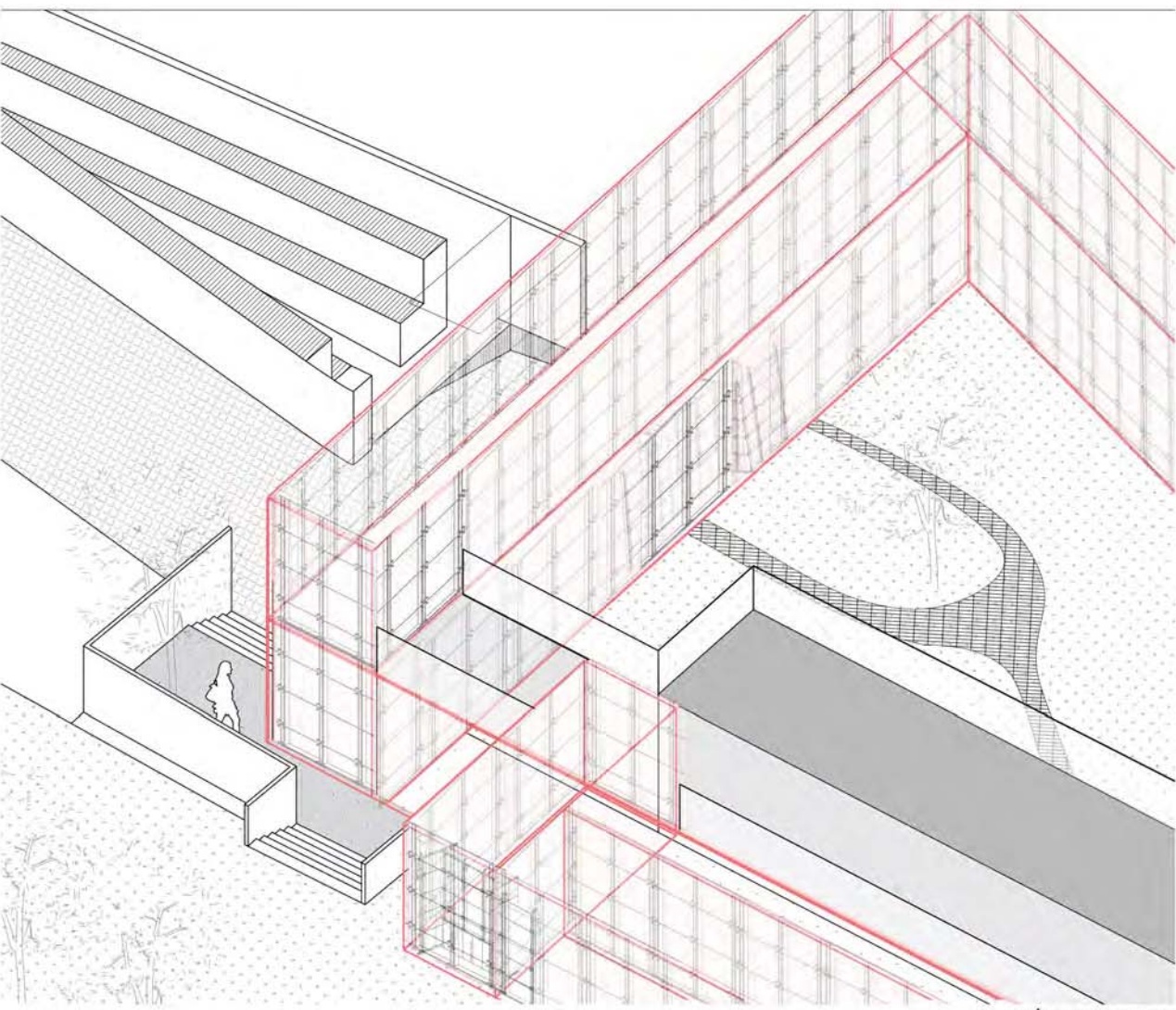

пројектантски детаљ

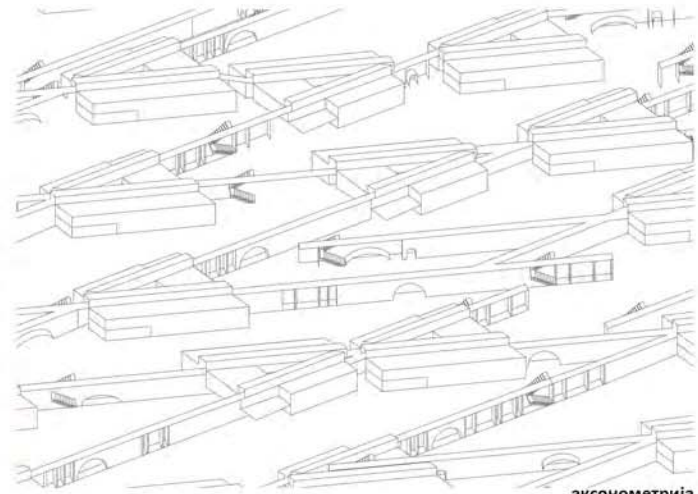

аксонометрија

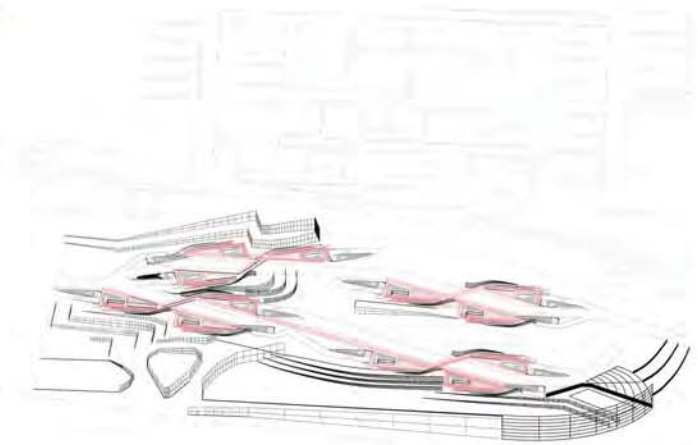

аксонометрија



пресек

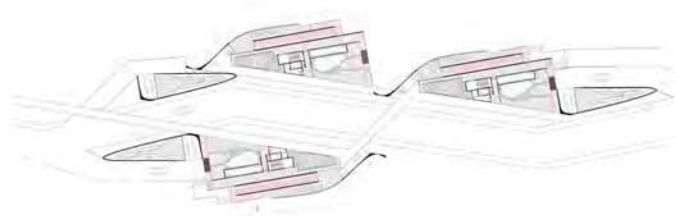

основа

ТРАНЗИЦИЈА -
ТРАДИЦИЈА

наставник:
др ПАВЛЕ СТАМЕНИВИЋ,
доцент
арх. ЂОРЂЕ БУЛАВИЋ,
асистент

СОЊА СТОЈНИЋ
11022/2019

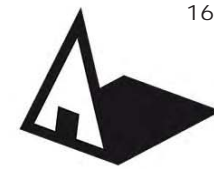

Универзитет у Београду
Архитектонски факултет
ОСНОВНЕ АКАДЕМСКЕ СТУДИЈЕ
АРХИТЕКТУРА
школска година 2020/2021
СТУДИЈСКА ЦЕЛИНА C01a

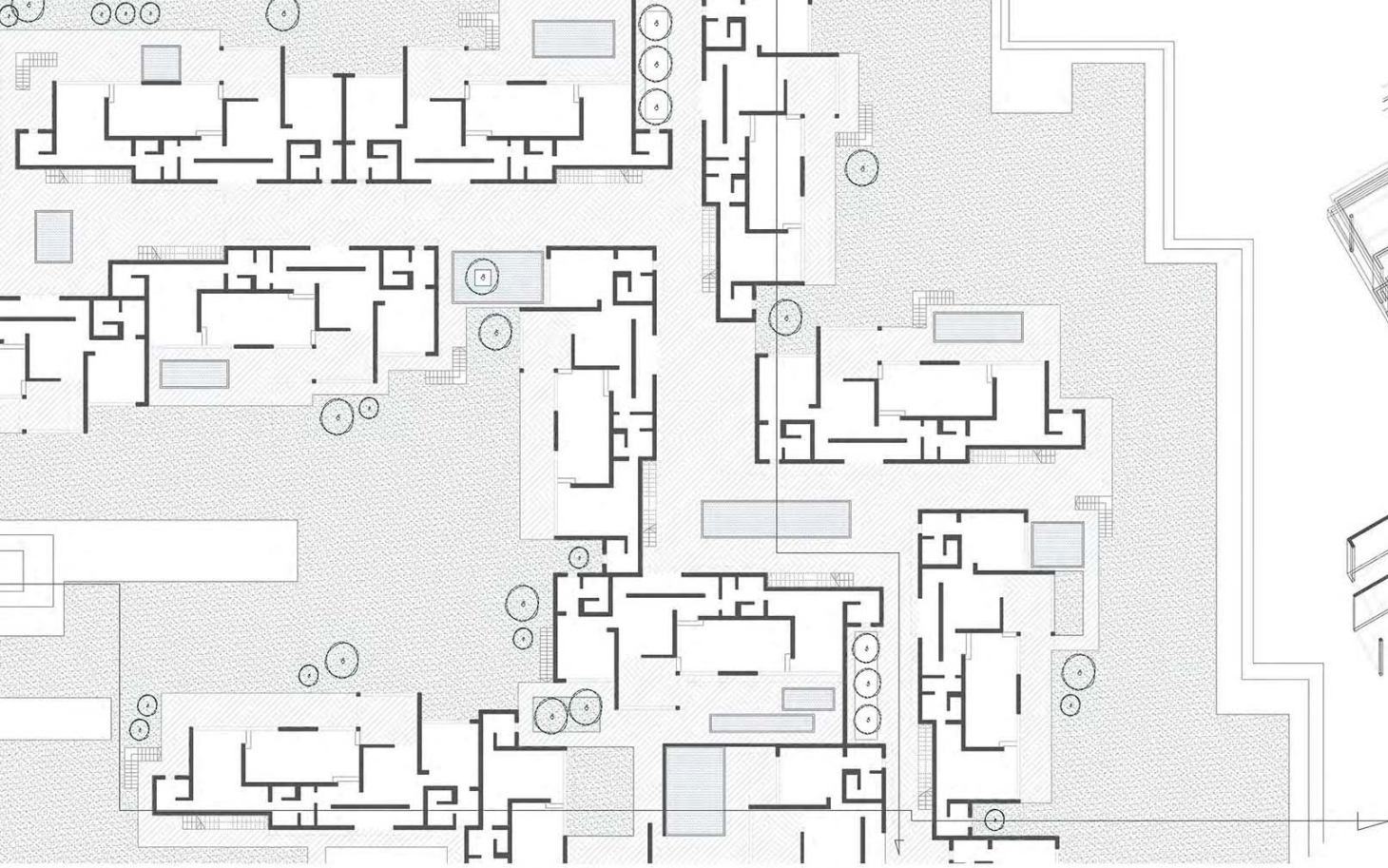

партерно решење

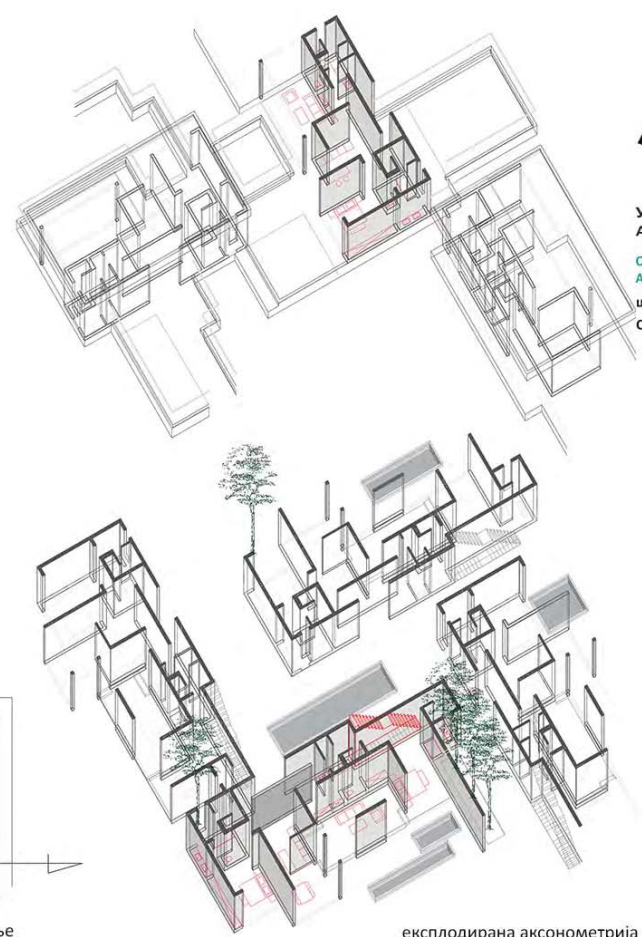

експлодирана аксонометрија

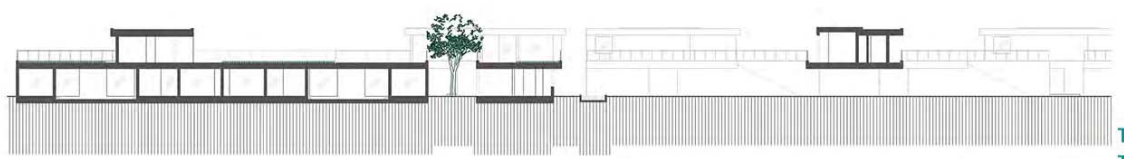

пресек 1

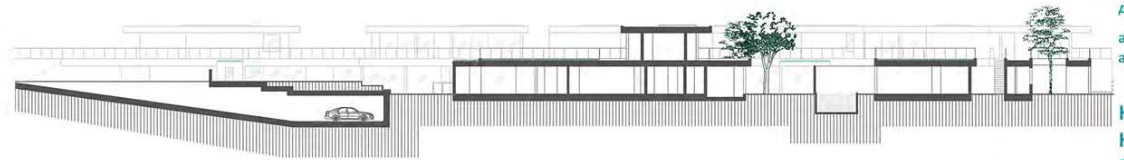

пресек 2

амбијент

ТРАНЗИЦИЈА - ТРАДИЦИЈА

наставник:
др ПАВЛЕ СТАМЕНИЋ,
доцент
арх. ЂОРЂЕ БУЛАЈИЋ,
асистент

**КРИСТИНА
КОТОРЧЕВИЋ
2019/11074**



Универзитет у Београду
 Архитектонски факултет
 ОСНОВНЕ АКАДЕМСКЕ СТУДИЈЕ
 АРХИТЕКТУРА
 школска година 2020/2021
 СТУДИЈСКА ЦЕЛИНА C01a

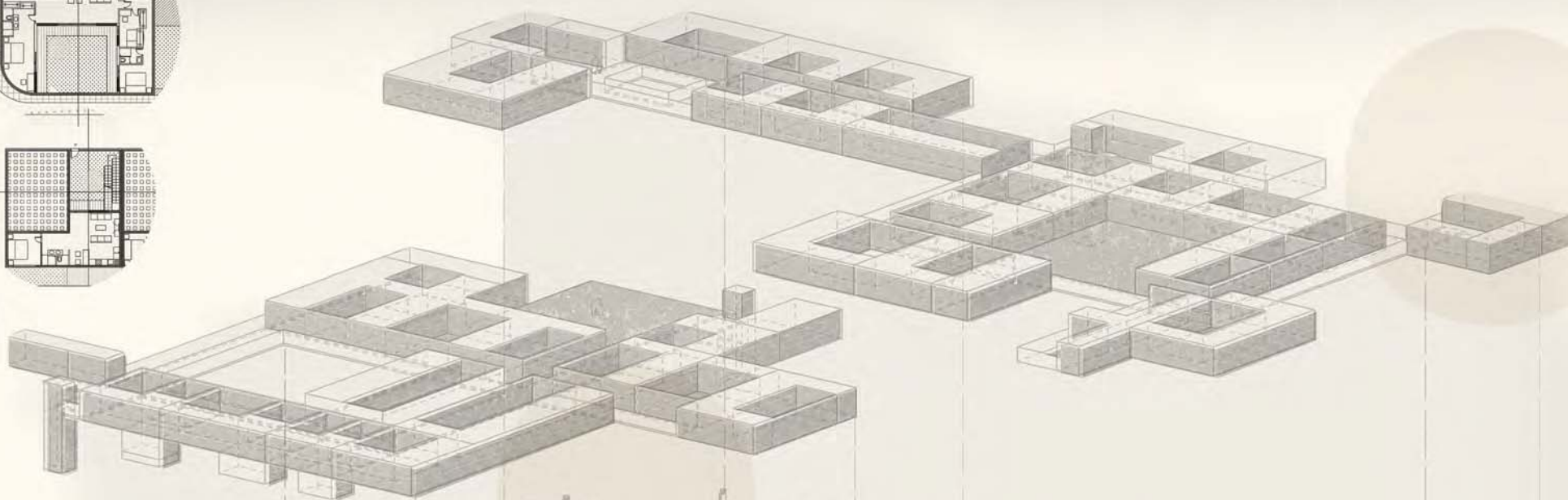
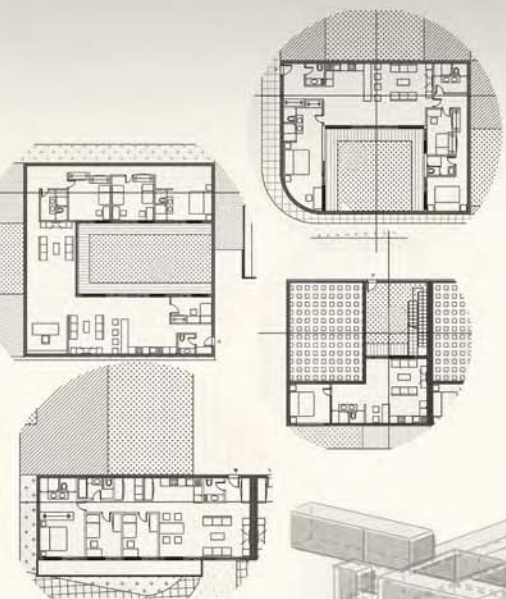
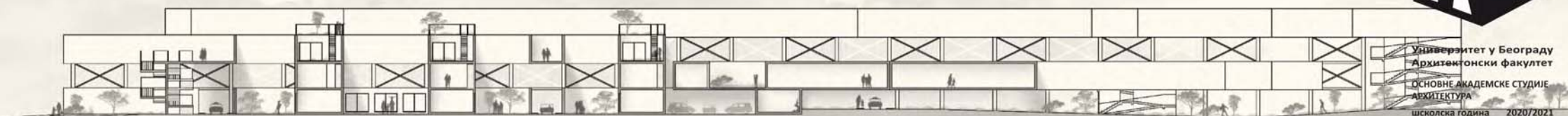

ТРАНЗИЦИЈА - ТРАДИЦИЈА

наставник:
 др ПАВЛЕ СТАМЕНИЋ
 доцент

инж. арх БОРЉЕ БУЛАЈИЋ
 демонстратор

Ивана Крсмановић
 2019/11011

ПРОЈЕКАТ C01a

Ivana Krsmanović 2019/11011

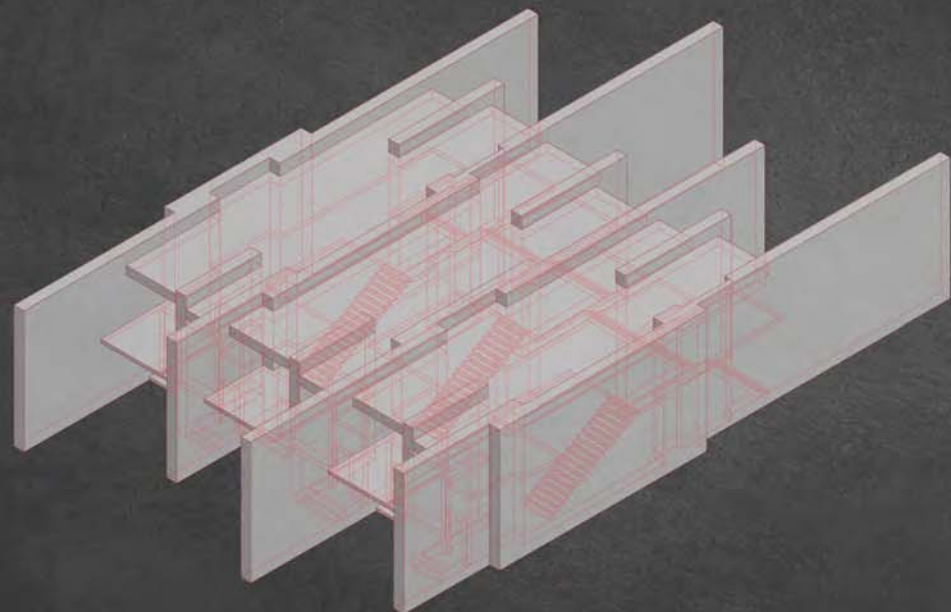

Универзитет у Београду
Архитектонски факултет

ОСНОВНЕ АКАДЕМСКЕ СТУДИЈЕ
АРХИТЕКТУРА

школска година 2020/2021

СТУДИЈСКА ЦЕЛИНА С01а

ТРАНЗИЦИЈА -
ТРАДИЦИЈА

наставник:
др ИВАНА РАКОЊАЦ,
доцент

др ПАВЛЕ СТАМЕНИВИЋ,
асистент

Илија Ристић
2019/11211

ПРОЈЕКАТ С01а



Универзитет у Београду
Архитектонски факултет
ОСНОВНЕ АКАДЕМСКЕ СТУДИЈЕ
АРХИТЕКТУРА
школска година 2020/2021
СТУДИЈСКА ЦЕЛИНА С01а

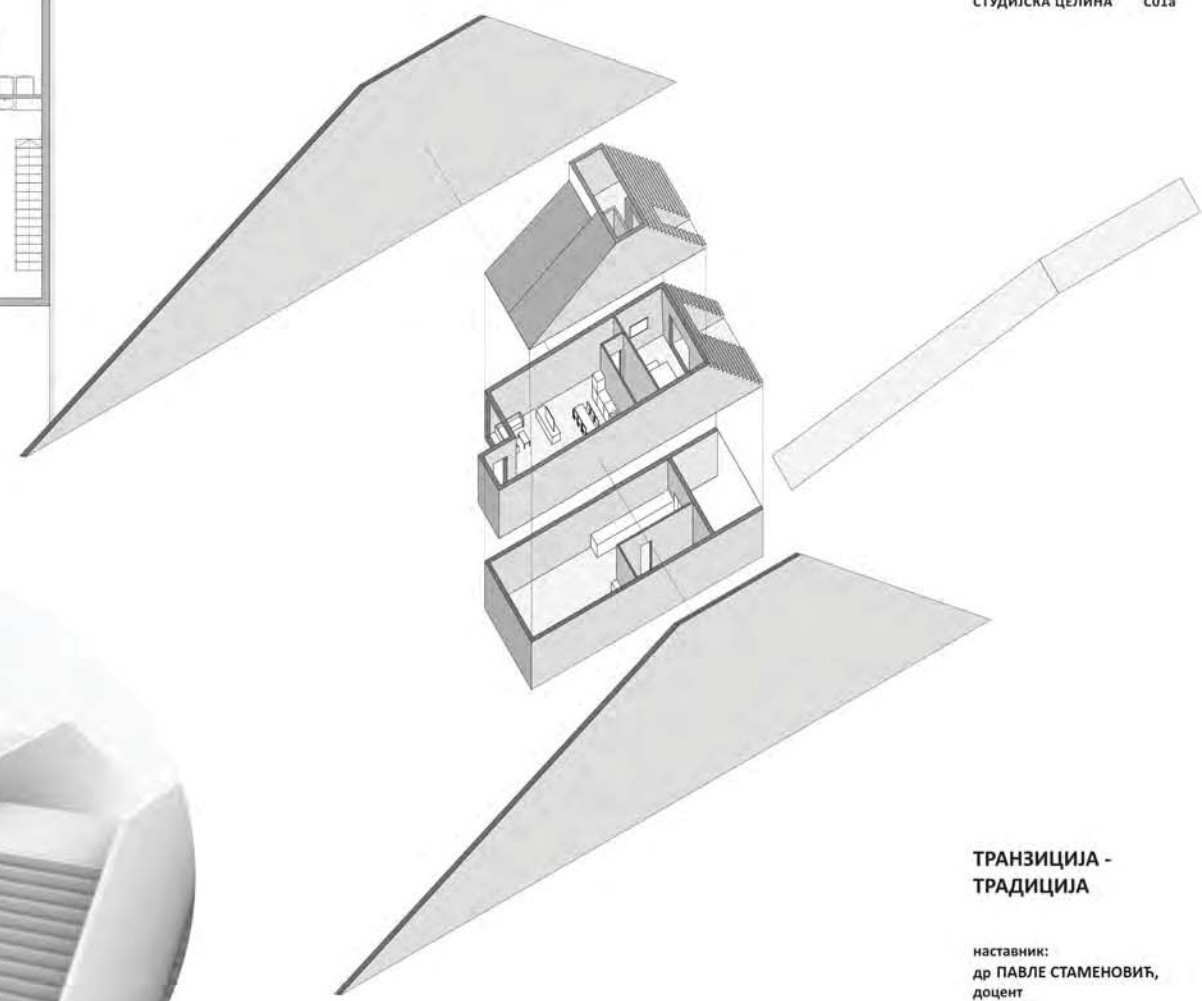

**ТРАНЗИЦИЈА -
ТРАДИЦИЈА**

наставник:
др ПАВЛЕ СТАМЕНИВИЋ,
доцент
ЂОРЂЕ БУЛАЈИЋ,
асистент

ТЕОДОРА СТОЈАНОВИЋ
2019/11173

ПРОЈЕКАТ С01а



Универзитет у Беогу
Архитектонски факултет
ОСНОВНЕ АКАДЕМСКЕ СТУДИЈЕ
АРХИТЕКТУРА
школска година 2021/2022
СТУДИЈСКА ЦЕЛИНА



Preseci



Situacija



Ambijent

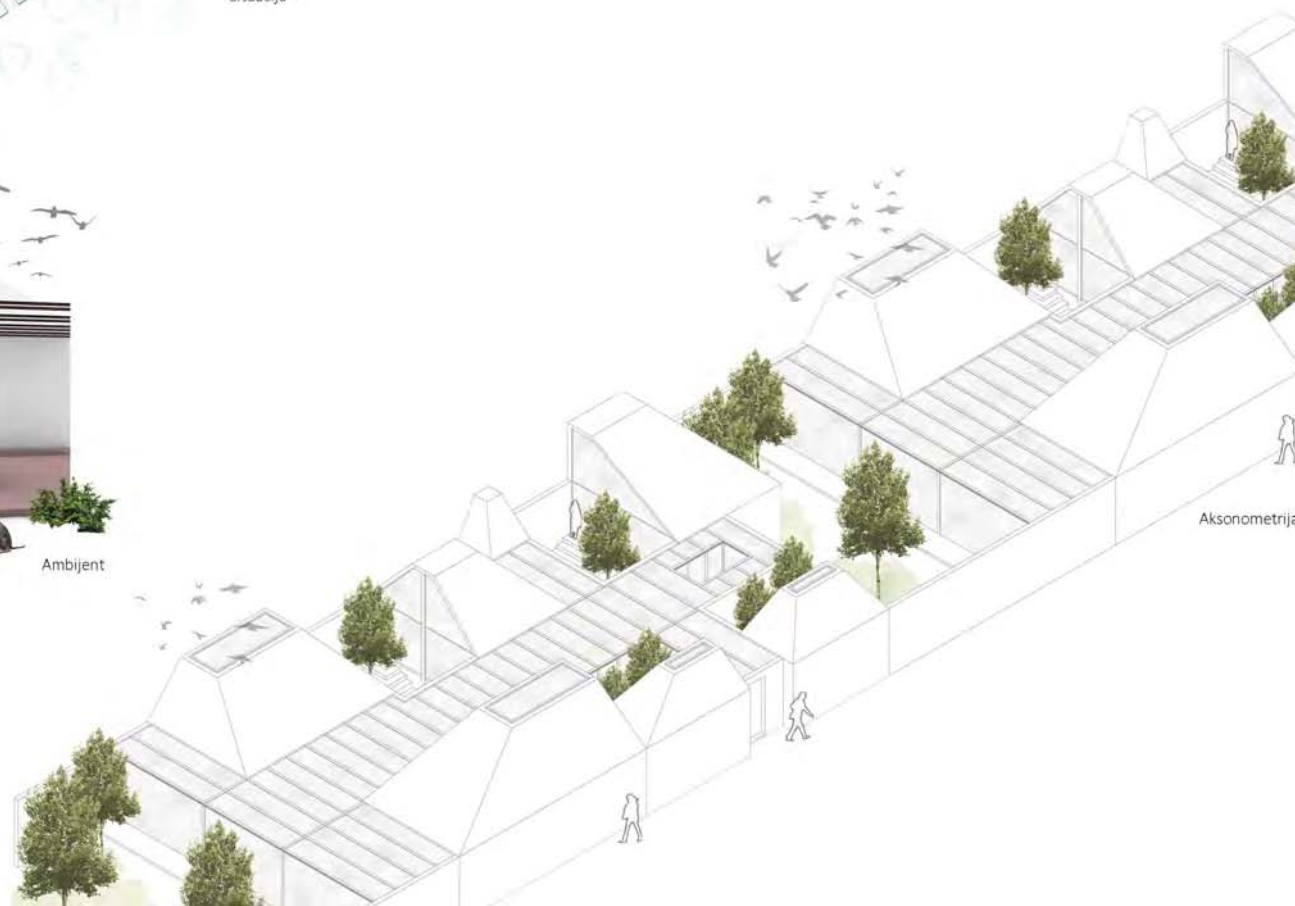

Aksonometrija

ТРАДИЦИЈА- ТРАНСИЦИЈА

наставник:

др Павле Стаменковић,
доцент

мр Борђе Булајић,
асистент

Драгослав Обраћ
2019/11227

ПРОЈЕКАТ



Универзитет у Београду
Архитектонски факултет
ОСНОВНЕ СТУДИЈЕ АРХИТЕКТУРЕ

школска година 2020/2021
СТУДИЈСКА ЦЕЛИНА СП01А

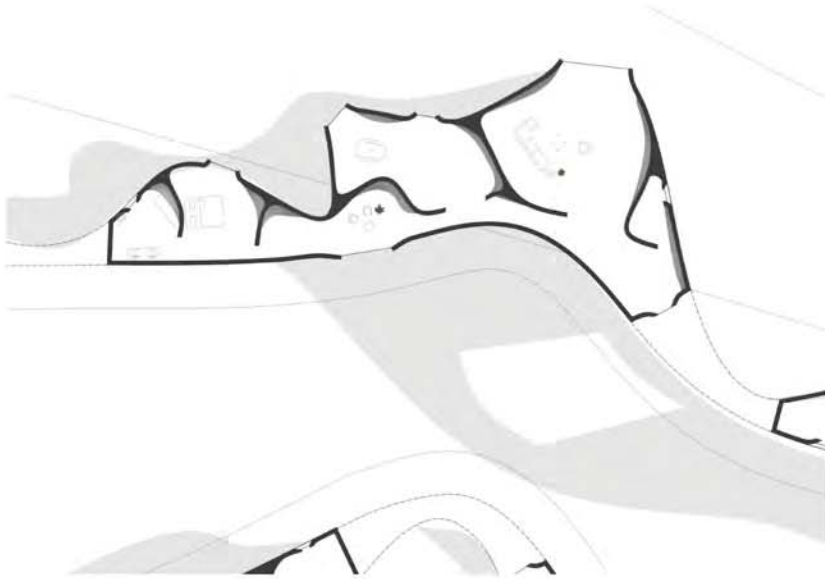

основа јединице

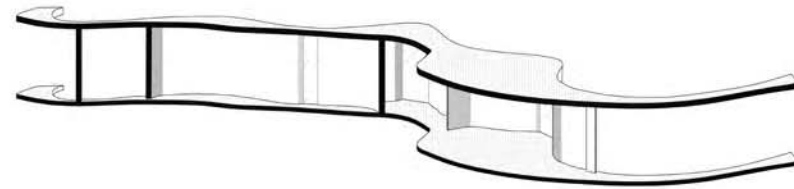

пресек јединице (аксонометрија)

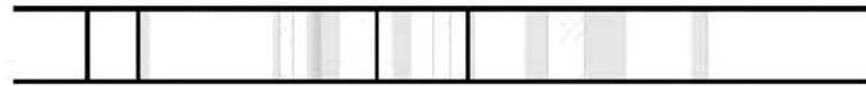

пресек јединице

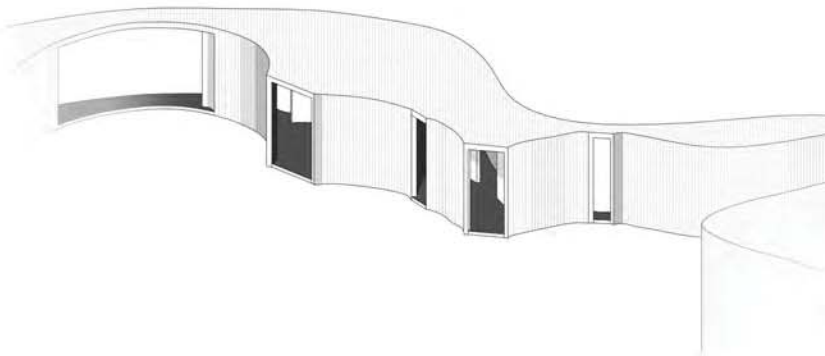

аксонометрија



макета склопа

Породично становање

наставник:

др Павле Стаменовић,
доц.

сар. Ђорђе Булајић,

Марина Капелан
2019/11089

ПРОЈЕКАТ СП01А



Универзитет у Београду
Архитектонски факултет

НАВЕСТИ СТУДИЈСКИ ПРОГРАМ
(пун назив)

школска година 2020/2021

СТУДИЈСКА ЦЕЛИНА C01a



Дијаграм

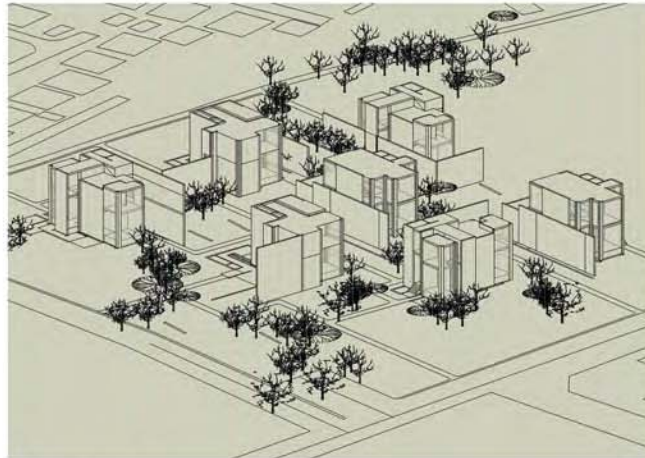

Аксонometriја

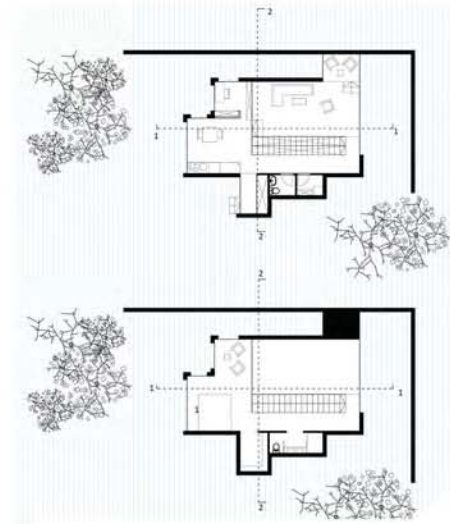

Основе

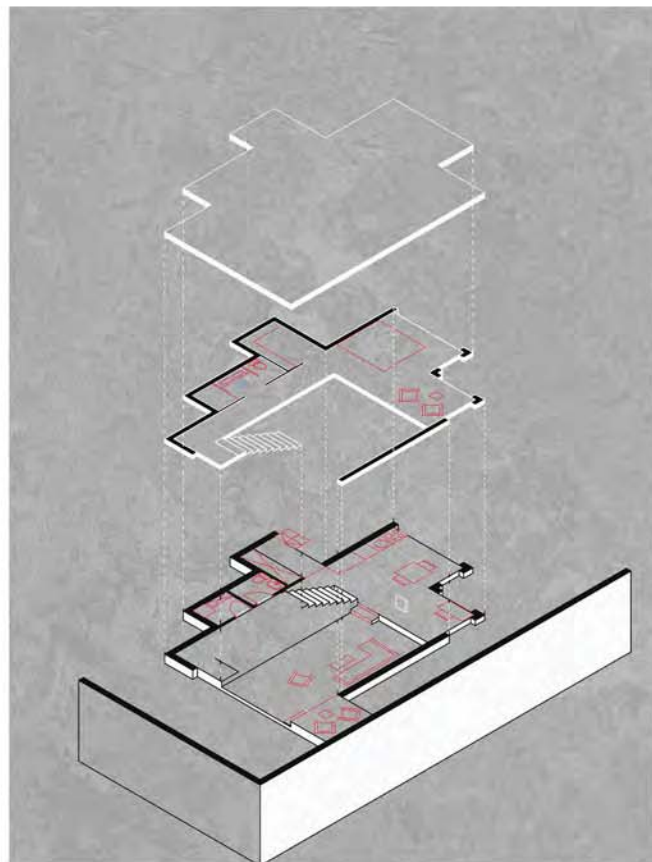

Експлодирана аксонometriја

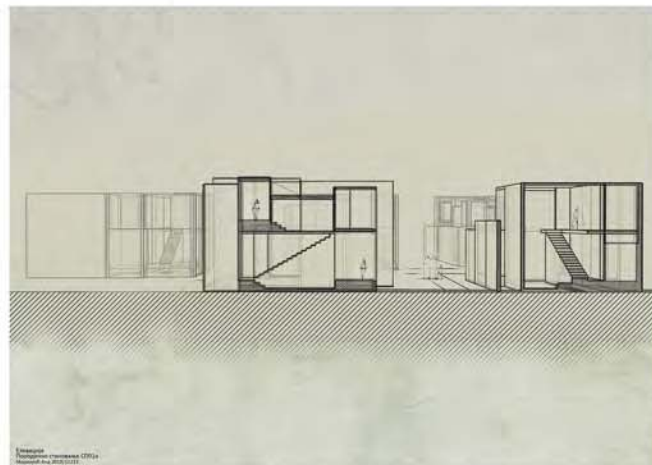

Пресек

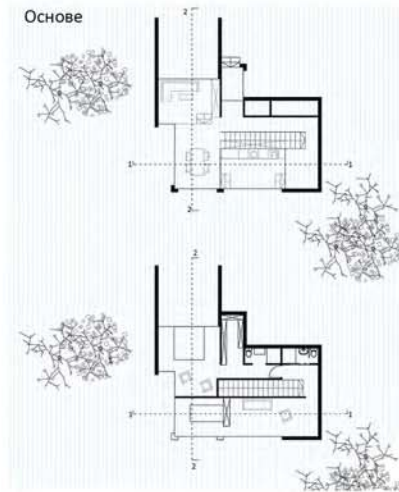

Макета



Макета

ТЕМА СТУДИЈА

наставник:

доц. др. Павле Стаменовић

арх. Ђорђе Булатовић
сарадник

Ана Марковић

ПРОЈЕКАТ C01a



Универзитет у Београду
Архитектонски факултет

ОСНОВНЕ АКАДЕМСКЕ СТУДИЈЕ
АРХИТЕКТУРА

школска година 2020/2021

СТУДИЈСКА ЦЕЛИНА C01A

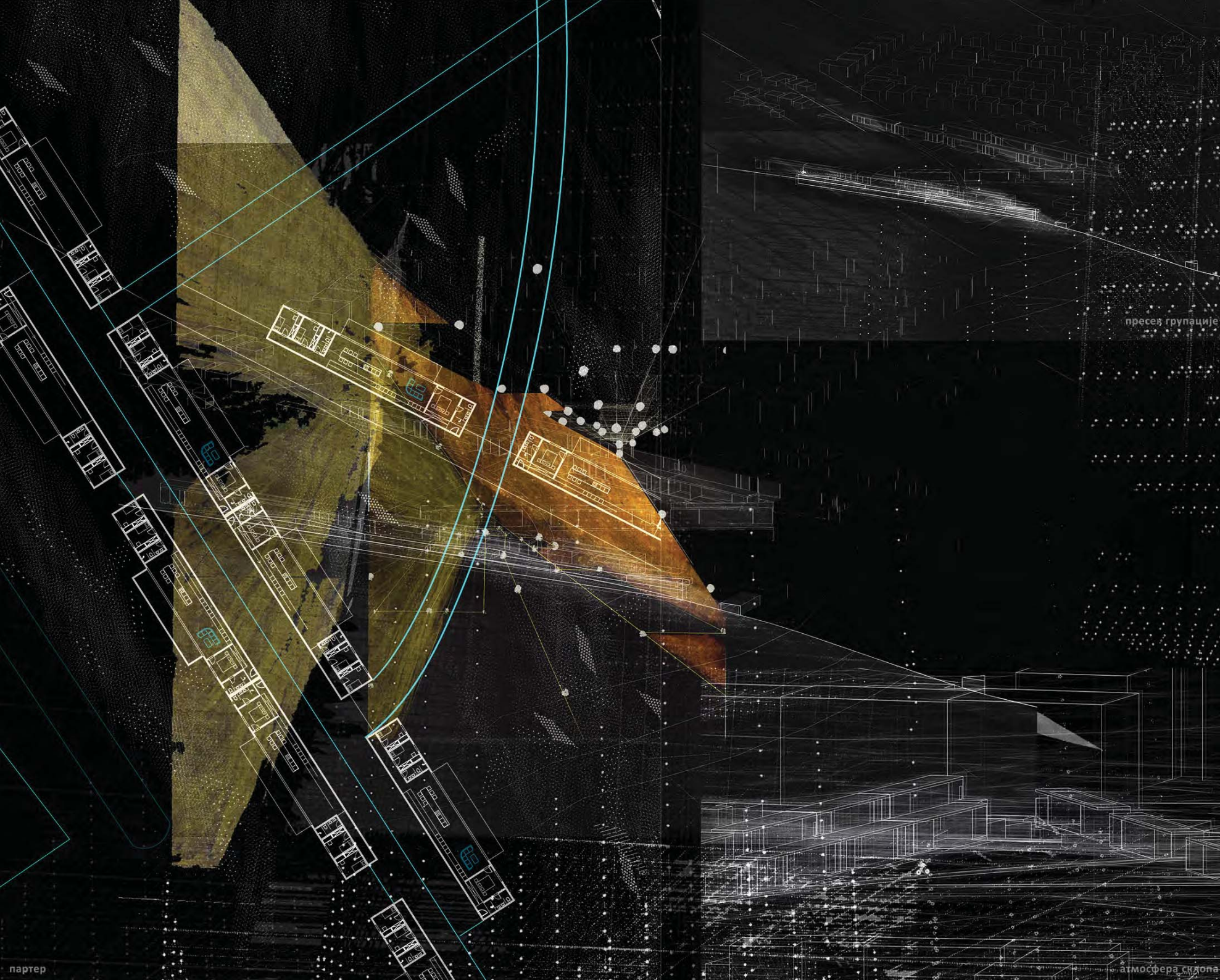

пресек групације

ТЕМА СТУДИЈА

наставник:

ПАВЛЕ СТАМЕНИВИЋ, доц. др.

ЂОРЂЕ БУЛАЈИЋ, сар. арх.

ИРЕНА БЕРИША
2019_11200

ПРОЈЕКАТ C01A

партер

атмосфера склопа



Универзитет у Београду
Архитектонски факултет

ОСНОВНЕ АКАДЕМСКЕ СТУДИЈЕ
АРХИТЕКТУРА

школска година 2020/2021
СТУДИЈСКА ЦЕЛИНА C01a

COL

LAGE

ТРАНЗИЦИЈА -
ТРАДИЦИЈА

наставник:
доц. др Павле Стаменовић
сар. арх. Ђорђе Булајић

ЈОВАНА ПЕТЉАНСКИ
2019/11163

ПРОЈЕКАТ C01a



Универзитет у Београду
Архитектонски факултет

ОСНОВНЕ АКАДЕМСКЕ СТУДИЈЕ

школска година 2020/2021
СТУДИЈСКА ЦЕЛИНА 23060



амбијент

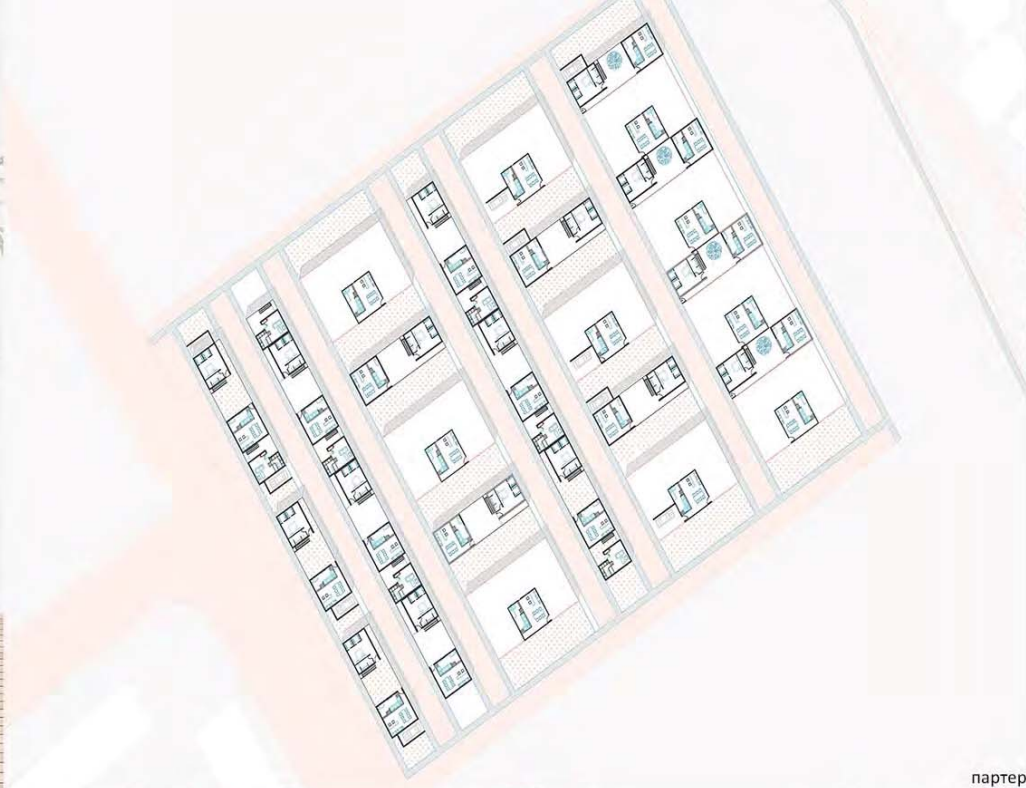

партер



3d пресек линијски

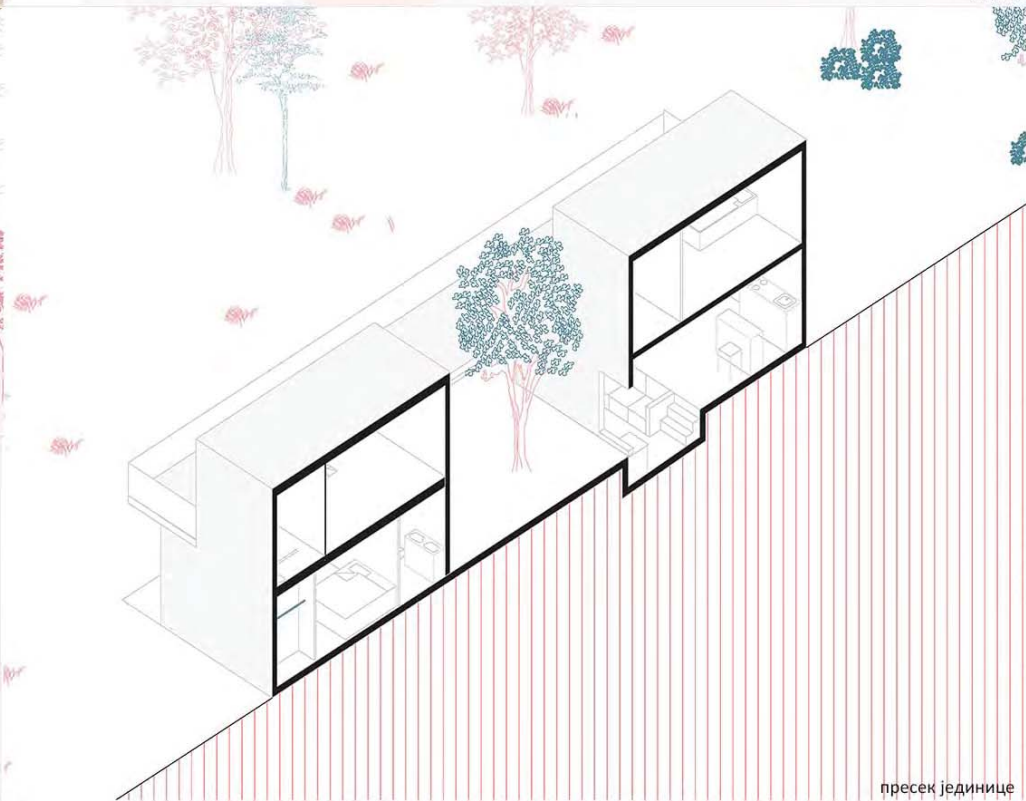

пресек јединице

СТАНОВАЊЕ

наставник:

др Павле Стаменовић,
доц

сарадник: Ђорђе Булајић

МИЊА СТУПАРЕВИЋ

ПРОЈЕКАТ 01a



Универзитет у Београду
Архитектонски факултет
Основне академске студије
Архитектура
школска година 2020/2021
СТУДИЈСКА ЦЕЛИНА студио 01а

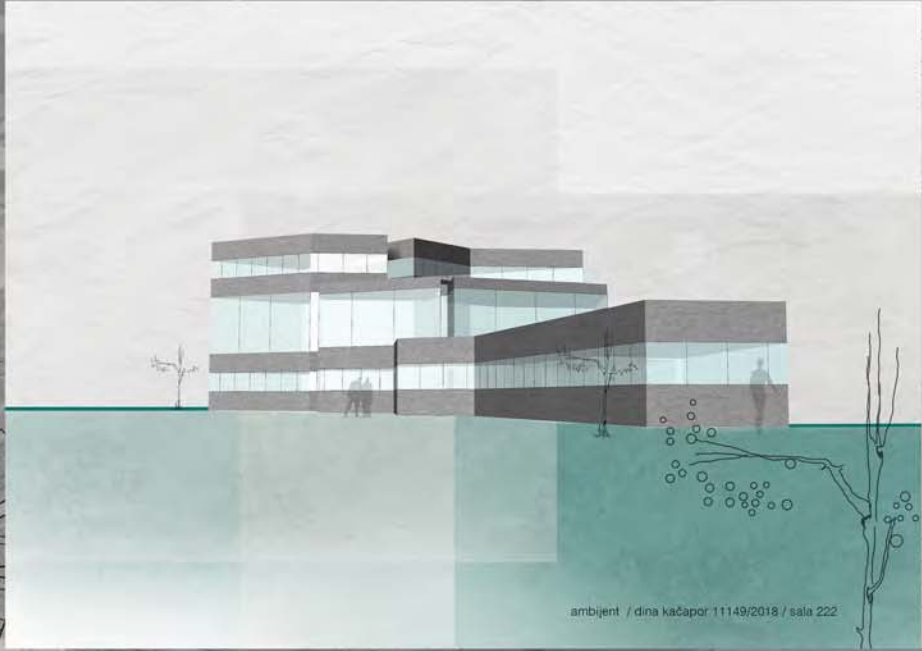

ambijent / dina kačapor 11149/2018 / sala 222



parter r1/100 / dina kačapor 11149/2018 / porodično stanovanje / sala 222

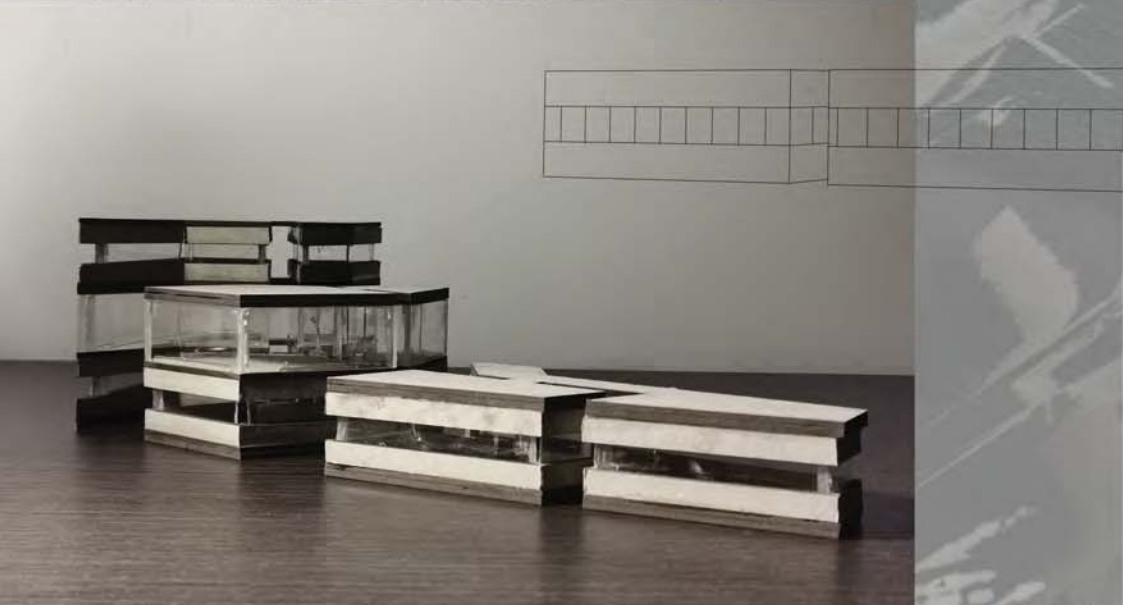

maketa sklopa r1/100 / dina kačapor 11149/2018 / porodično stanovanje / sala 222

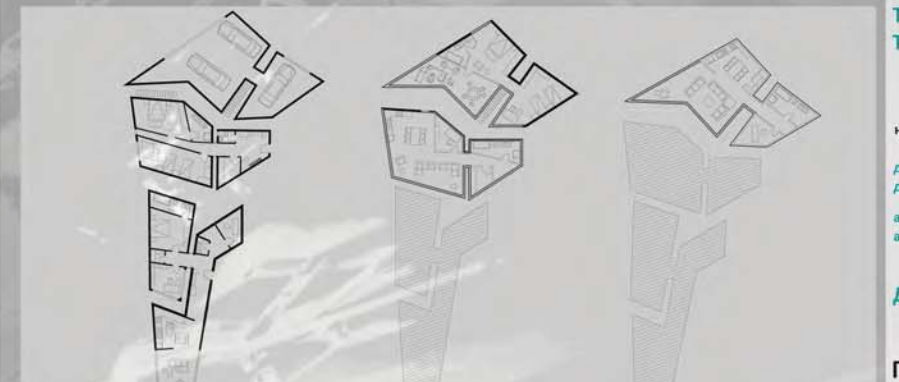

ТРАНЗИЦИЈА -
ТРАДИЦИЈА

наставник:
др Павле Стаменовић,
доцент
арх. Ђорђе Булајић,
асистент

Дина Качапор

ПРОЈЕКАТ C01a



Универзитет у Београду
Архитектонски факултет
ОСНОВНЕ АКАДЕМСКЕ СТУДИЈЕ
АРХИТЕКТУРЕ
школска година 2020/2021
СТУДИЈСКА ЦЕЛИНА C01a

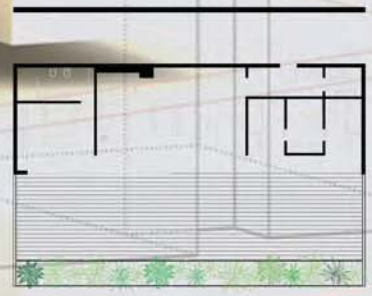

Osnova kuće

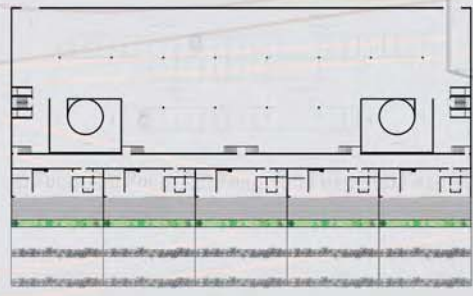

Osnova objekta- prizemlje

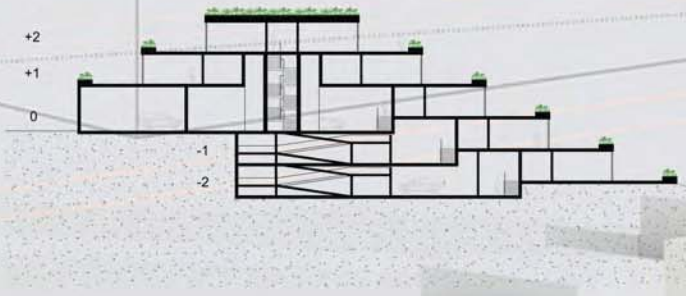

Presek objekta



**ТРАНЗИЦИЈА-
ТРАДИЦИЈА**

наставник:

др Павле Стаменовић,
доцент

М.арх. Ђорђе Булајић,
асистент

**Филип Продановић
2019/11177**

ПРОЈЕКАТ C01a

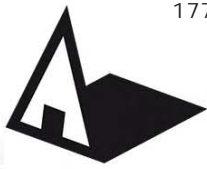

Универзитет у Београду
Архитектонски факултет
ОСНОВНЕ АКАДЕМСКЕ СТУДИЈЕ

школска година 2020 / 2021.
СТУДИЈСКА ЦЕЛИНА 01а



Основа јединице R 1:100
As. Pavle Stamenović / Đorđe Bulajić
Maša Radovanović 2019_11165 / sala 222

Основа куће

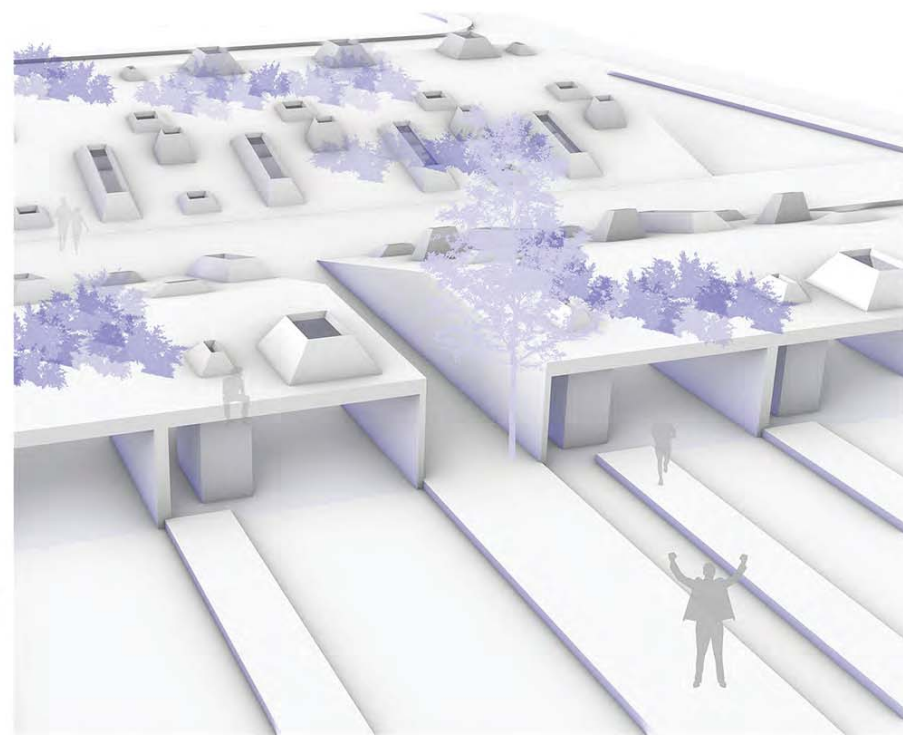

Атмосфера

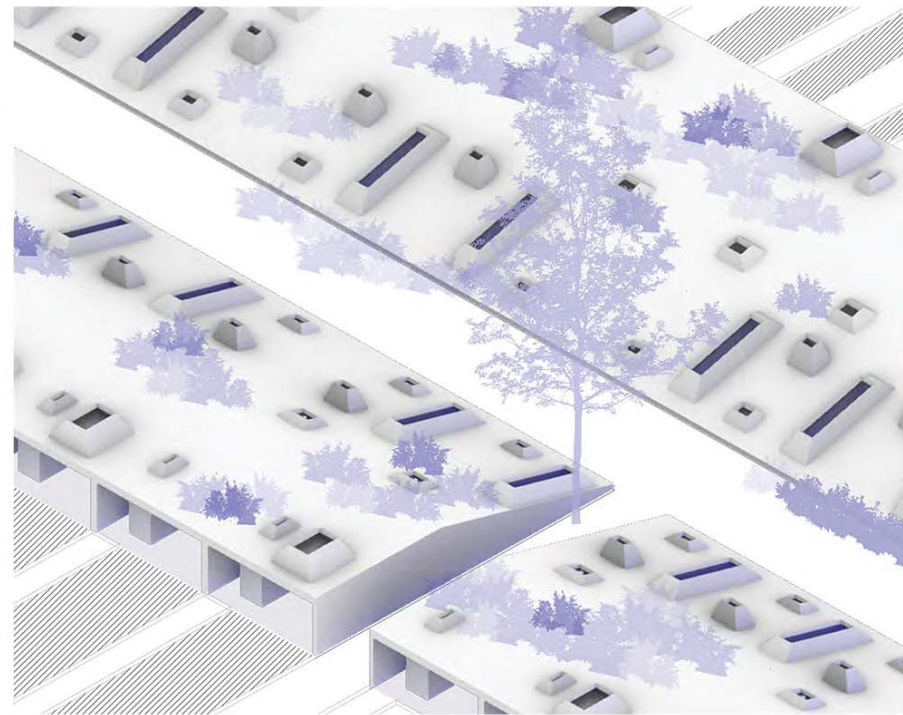

ПОРОДИЧНО СТАНОВАЊЕ

наставник:

доц. др Павле Стаменовић

сар. арх. Ђорђе Булајић

МАША РАДОВАНОВИЋ

ПРОЈЕКАТ 01а

Аксометријагрупације

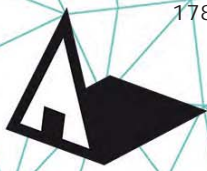

Универзитет у Београду
Архитектонски факултет
ОСНОВНЕ АКАДЕМСКЕ СТУДИЈЕ
АРХИТЕКТУРА
школска година 2020/2021
СТУДИЈСКА ЦЕЛИНА С01а



АКСОМЕТРИЈА СКОПА

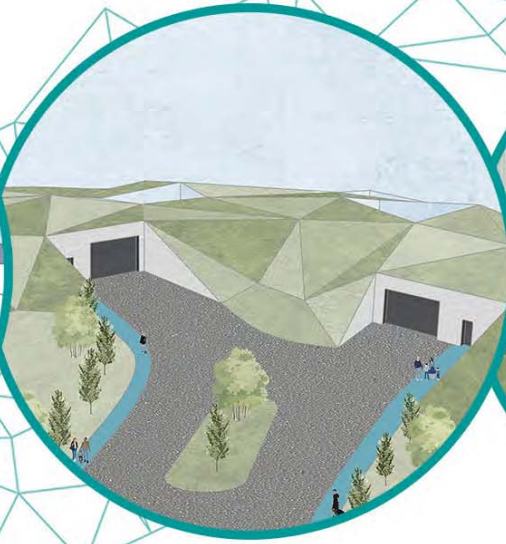

АМБИЈЕНТ



АМБИЈЕНТ

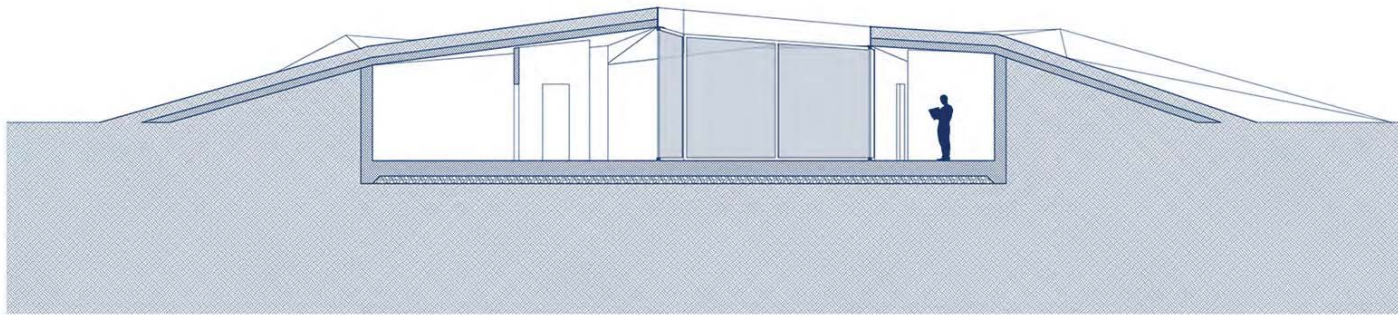

ПОДУЖНИ ПРЕСЕК

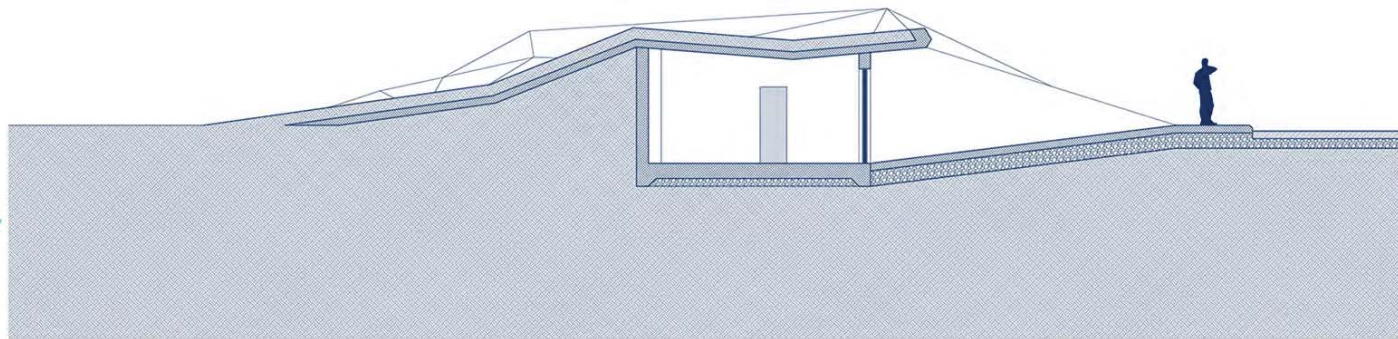

ПОПРЕЧНИ ПРЕСЕК

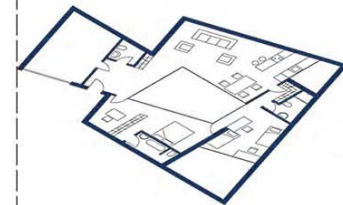
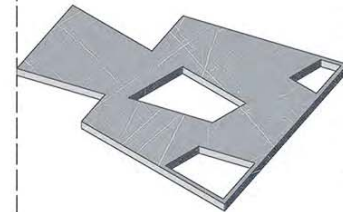
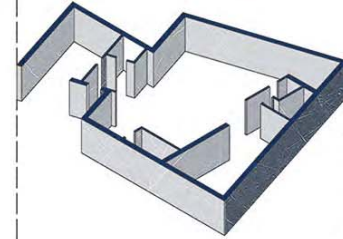
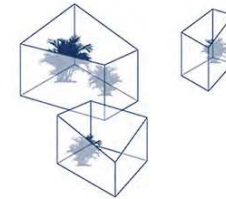
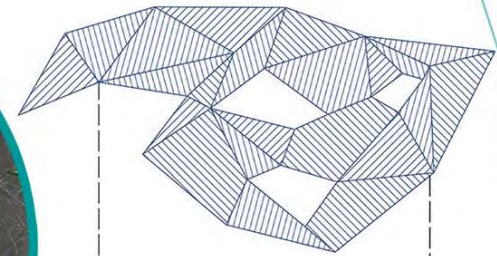

АКСОМЕТРИЈА ЈЕДИНИЦЕ

ПОРОДИЧНО СТАНОВАЊЕ

наставник:

др ПАВЛЕ СТАМЕНИЋИЋ,
доцент

БОРЉЕ БУЈАДИЋ,
сарадник у настави

УРОШ СИМИЋ

ПРОЈЕКАТ С01а

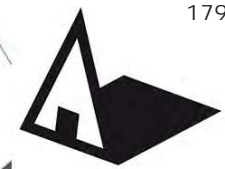

Универзитет у Београду
Архитектонски факултет
Основне академске
студије архитектуре
школска година 2020/21
СТУДИЈСКА ЦЕЛИНА 00001

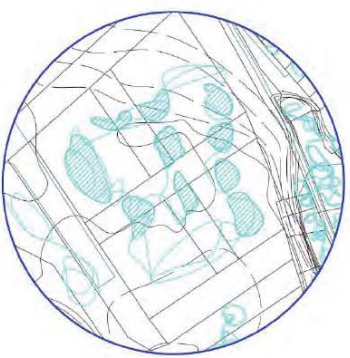
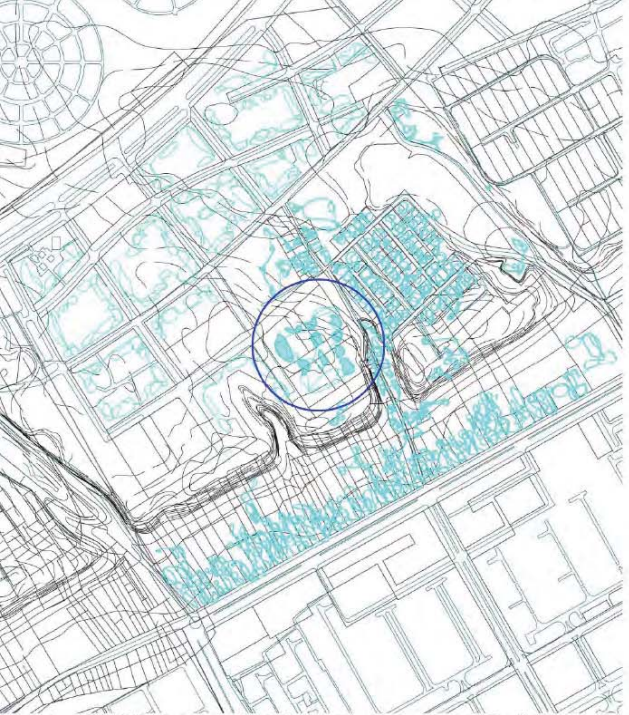

План маса R=1:2000, Први колоквијум

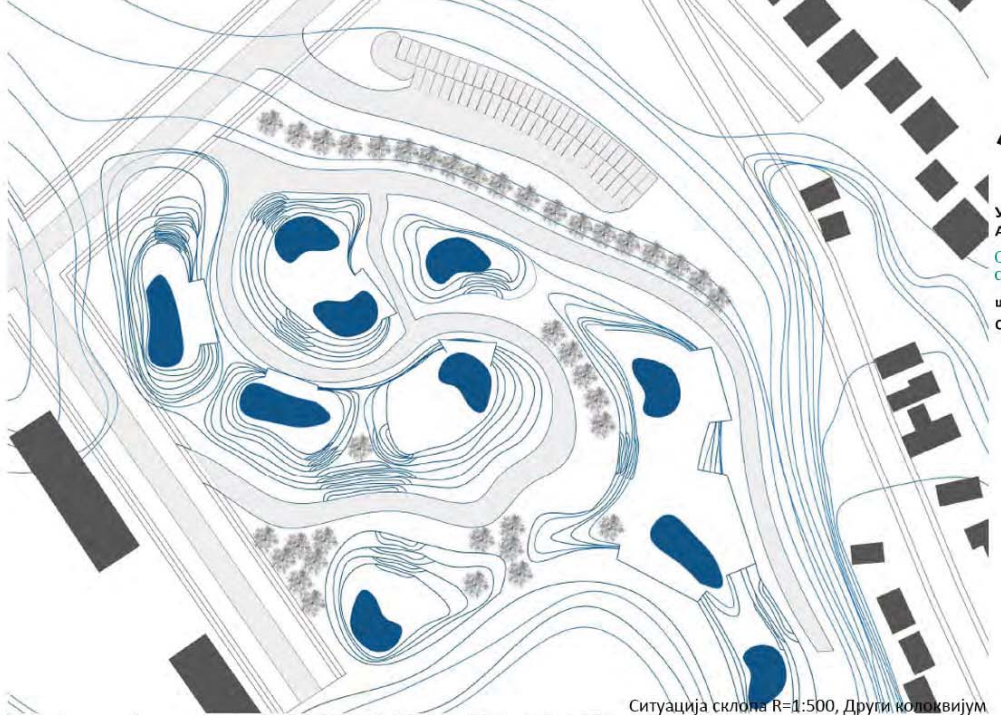

Ситуација склона R=1:500, Други колоквијум



План маса R=1:2 500, Испитни елаборат

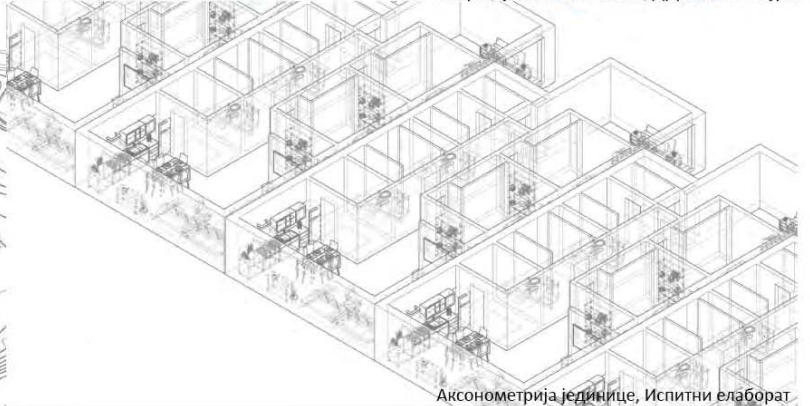

Аксометрија јединице, Испитни елаборат

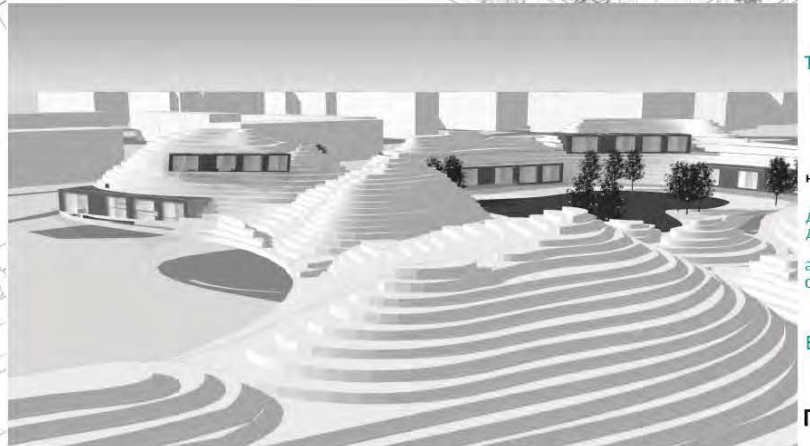

Аксометрија групаице 3D, Испитни елаборат

ТРАНЗИЦИЈА -
- ТРАДИЦИЈА

наставник:
др. Павле Стаменковић
доц.
арх. Борђе Булајић
сар.

ВАЊА ЂУРЂЕВИЋ

ПРОЈЕКАТ 00001

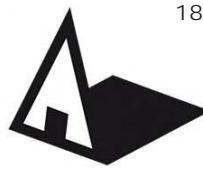

Универзитет у Београду
Архитектонски факултет

OSNOVNE AKADEMSKE STUDIJE

школска година 2020/2021
СТУДИЈСКА ЦЕЛИНА 0001a



MAÑE KUĆE
Arijana Maksimovic 2019_11185 // Studio 1a - porodično stanovanje

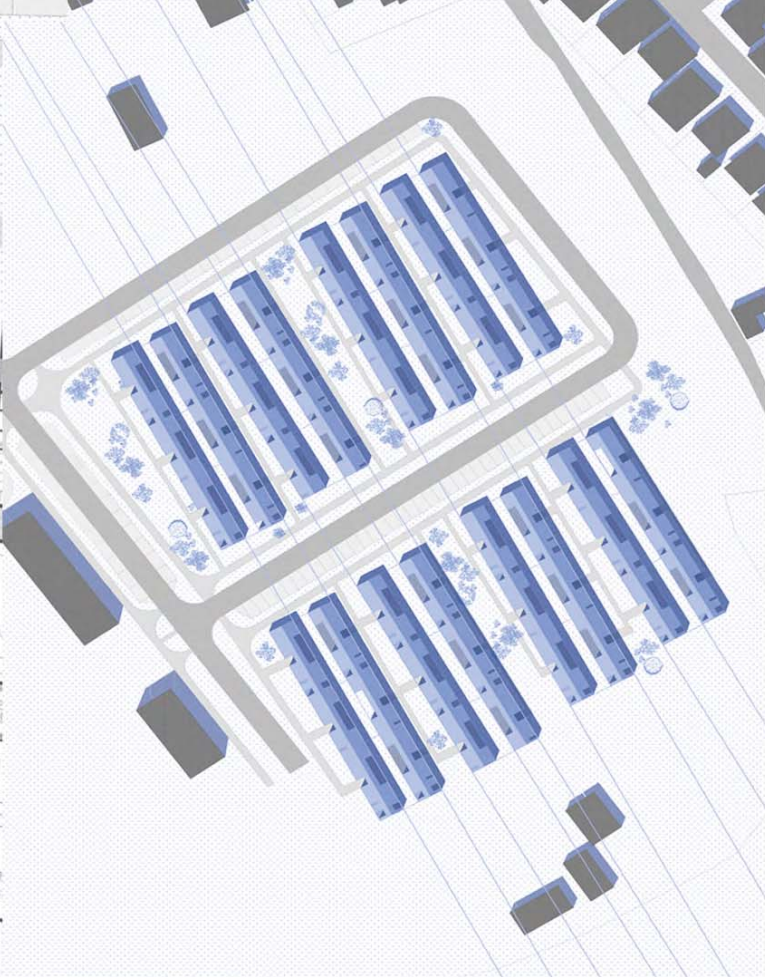

MAÑE KUĆE
Arijana Maksimovic 2019_11185 // Studio 1a - porodično stanovanje



MAÑE KUĆE
Arijana Maksimovic 2019_11185 // Studio 1a - porodično stanovanje

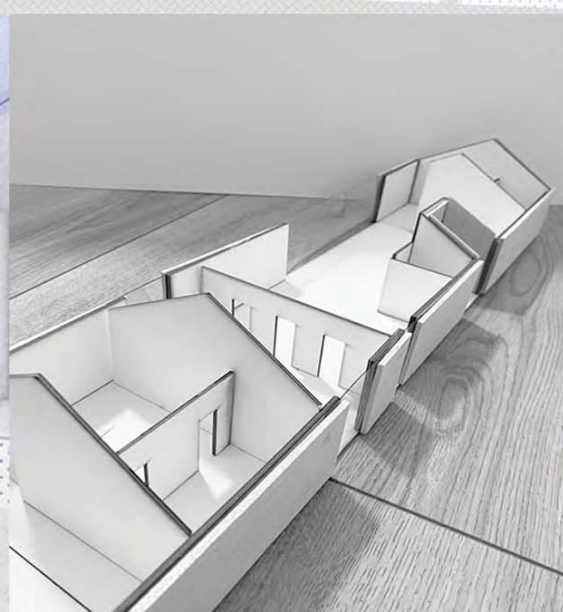

MAÑE KUĆE
Arijana Maksimovic 2019_11185 // Studio 1a - porodično stanovanje

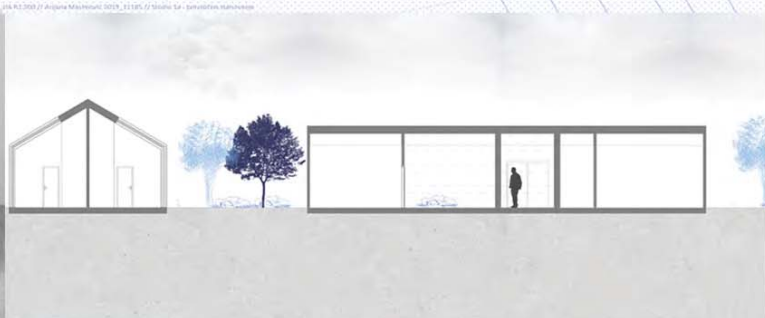

MAÑE KUĆE
Arijana Maksimovic 2019_11185 // Studio 1a - porodično stanovanje

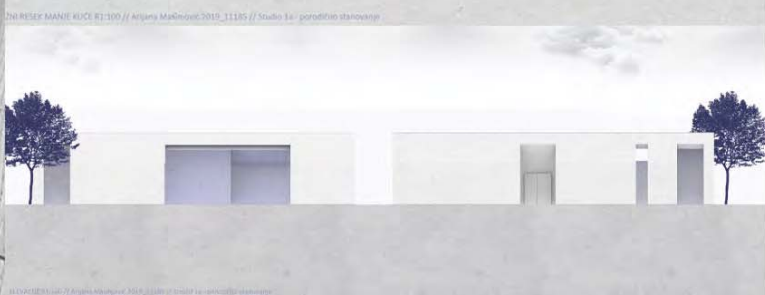

MAÑE KUĆE
Arijana Maksimovic 2019_11185 // Studio 1a - porodično stanovanje

**PORODIČNO
STANOVANJE**

наставник:
dr Pavle Stamenovic, doc.

Djordje Bulajic, asistent

Arijana Maksimovic

ПРОЈЕКАТ 0001a

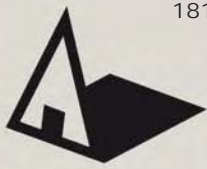

Универзитет у Београду
Архитектонски факултет

ОСНОВНЕ АКАДЕМСКЕ СТУДИЈЕ
АРХИТЕКТУРА

школска година 2020/2021

СТУДИЈСКА ЦЕЛИНА C01a

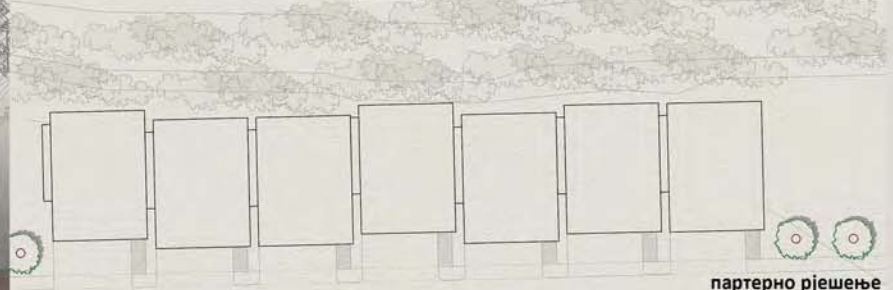
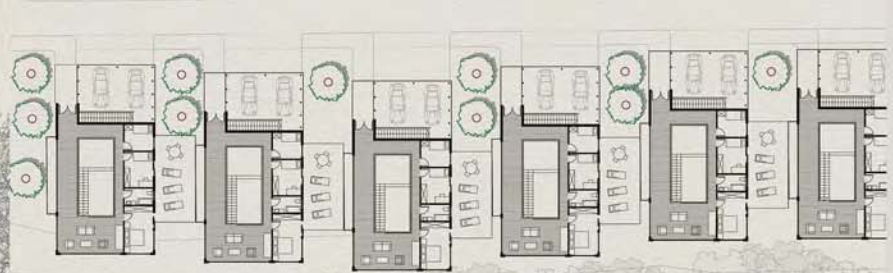
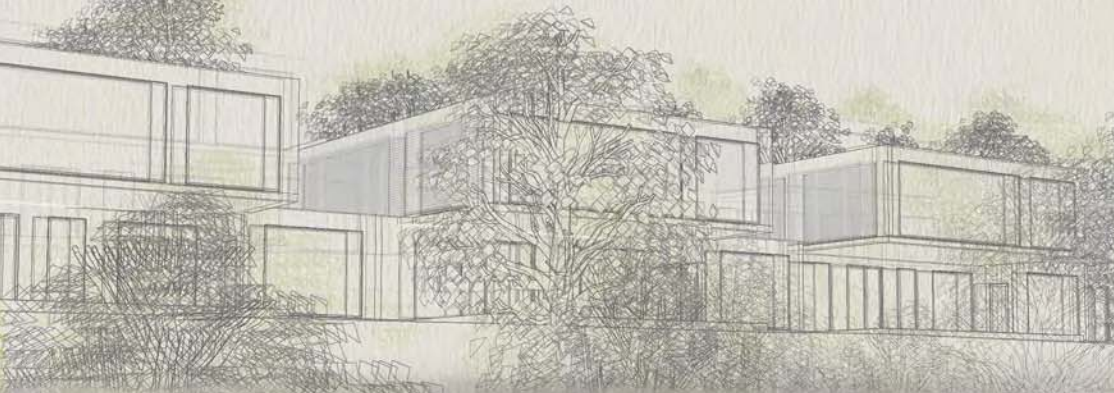

партерно рјешење

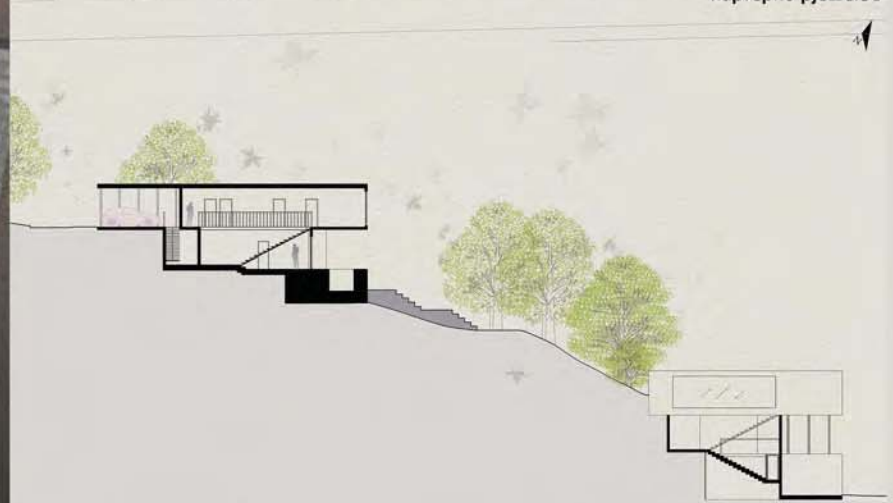

пресјек склопа кроз терен

СТУДИО 01a - ПОРОДИЧНО СТАНОВАЊЕ

// ЈЕСЕЊИ СЕМЕСТАР ШКОЛСКЕ 2020/2021 ГОД.

// САЛА 222 // ПРОФЕСОР: ПАВЛЕ СТАМЕНИВИЋ // АСИСТЕНТ: БОРЂЕ БУЛАЈИЋ

// СТУДЕНТ: МАРИЈА ТОПИЋ 2019/11054



амбијенти

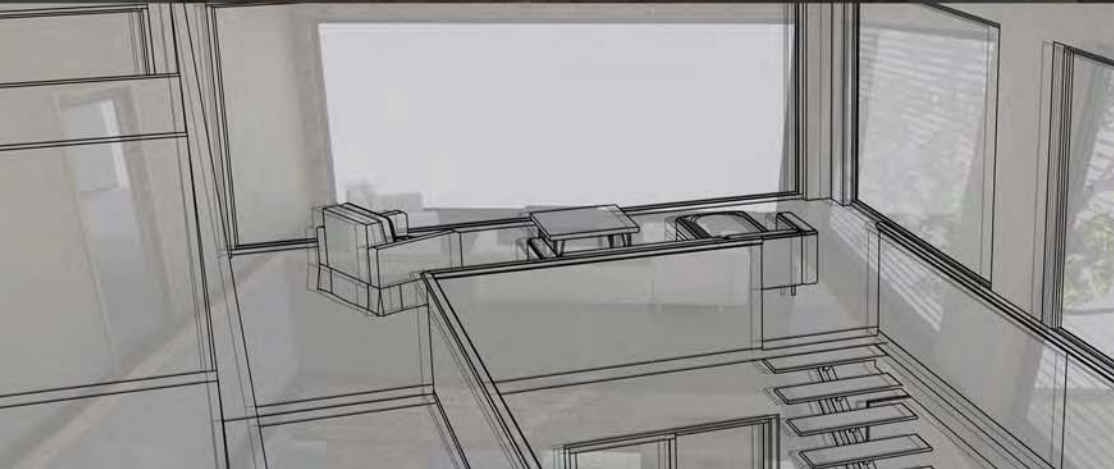

елевације

ТРАНЗИЦИЈА -
ТРАДИЦИЈА

наставник:
др ПАВЛЕ СТАМЕНИВИЋ,
доцент

мр БОРЂЕ БУЛАЈИЋ,
асистент

МАРИЈА ТОПИЋ
2019/11054

ПРОЈЕКАТ C01a

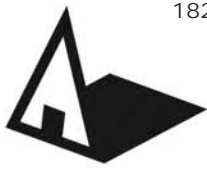

Универзитет у Београду
Архитектонски факултет

ОСНОВНЕ АКАДЕМСКЕ СТУДИЈЕ
АРХИТЕКТУРЕ

школска година 2020/2021

СТУДИЈСКА ЦЕЛИНА 23060



амбијент

АМБИЈЕНТ // Београд Мрвош 2019_1017



изглед објекта

2019_1017

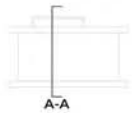

A-A

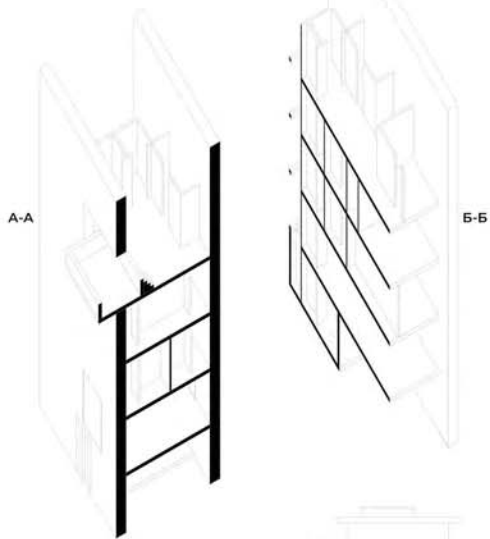

A-A

B-B

B-B

пресек објекта

ПОПРЕЧНИ/ПОДОБНИ ПРЕСЕК 1:100 // Београд Мрвош 2019_1017

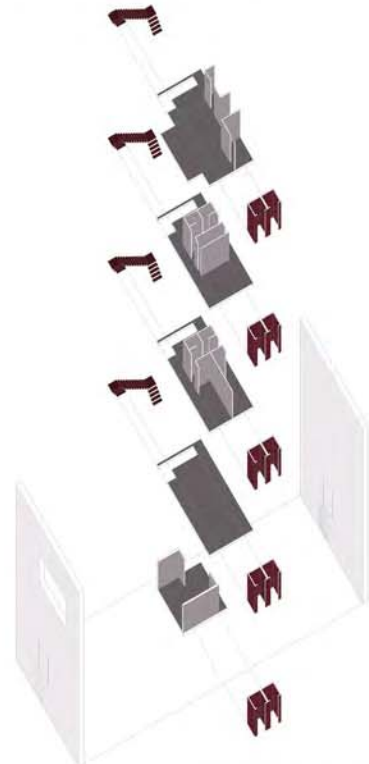

аксонометрија

АКСОНОМЕТРИЈА ЗЕДНИЦЕ 1:100 // Београд Мрвош 2019_1017

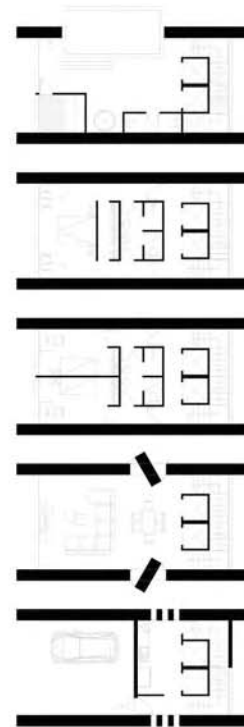

основе објекта

ОСНОВЕ СПРАТОВА 1:100 // Београд Мрвош 2019_1017

СТАНОВАЊЕ

наставник:

др ПАВЛЕ СТАМЕНИВИЋ,
доцент

ЂОРЂЕ БУЛАЈИЋ,
сарадник

БОГДАН МРВОШ

ПРОЈЕКАТ 01a



Универзитет у Београду
Архитектонски факултет
ОСНОВНЕ АКАДЕМСКЕ СТУДИЈЕ

школска година 2020/2021
СТУДИЈСКА ЦЕЛИНА C01a

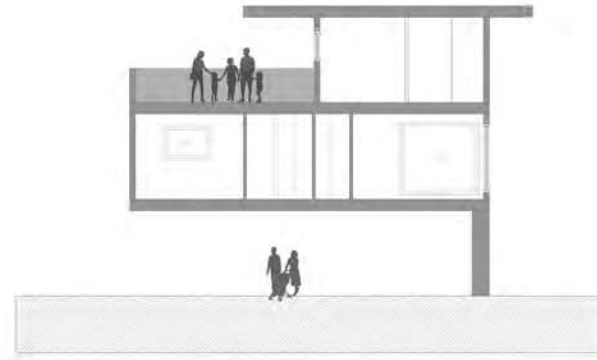
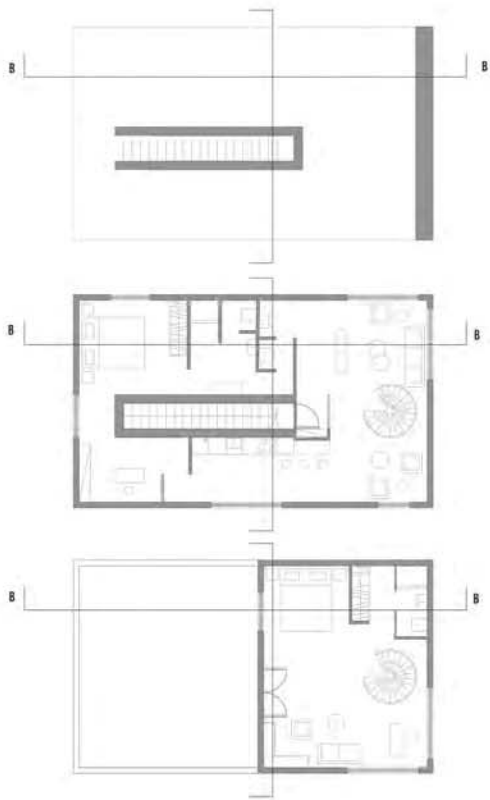

пресек В-В куће на спрат

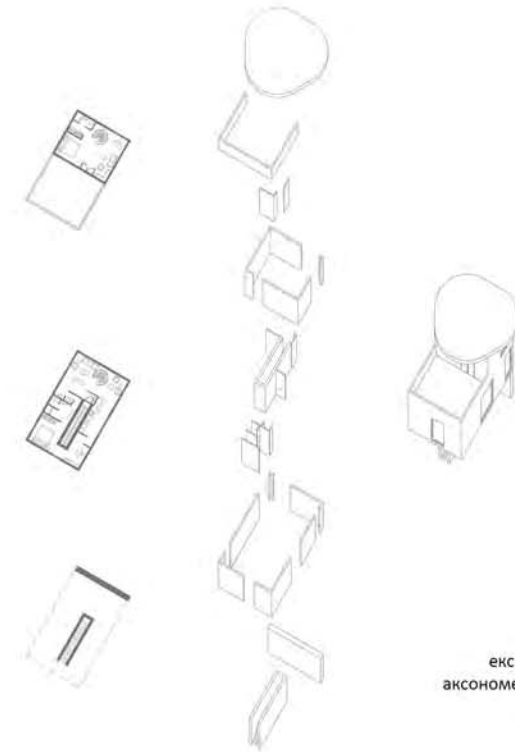

експлодирана
аксонометрија куће
на спрат

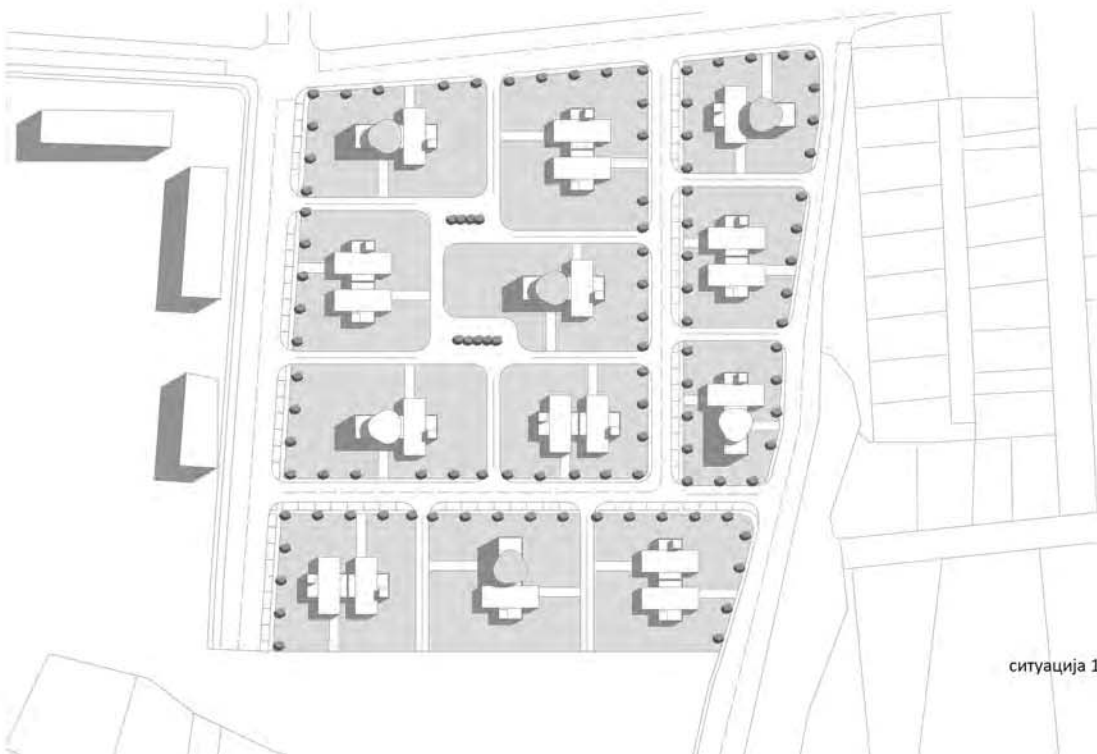

ситуација 1:500

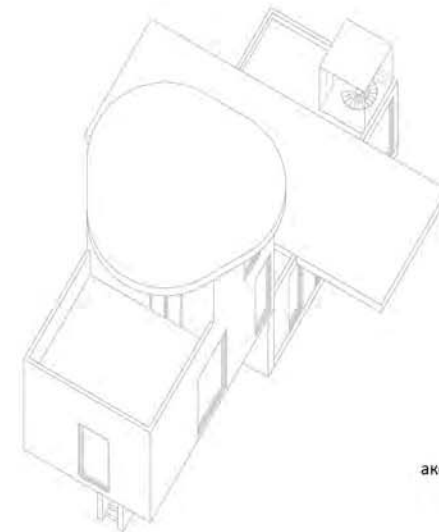

аксонометрија
групације

ТЕМА СТУДИЈА

наставник:

доц. др Павле Стаменовић,

арх. Ђорђе Булајић,
сарадник

Ива Бајић

ПРОЈЕКАТ C01a

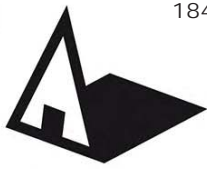

Универзитет у Београду
Архитектонски факултет
ОСНОВНЕ АКАДЕМСКЕ
СТУДИЈЕ АРХИТЕКТУРЕ
школска година 2020/2021
СТУДИЈСКА ЦЕЛИНА СТУДИО 01А

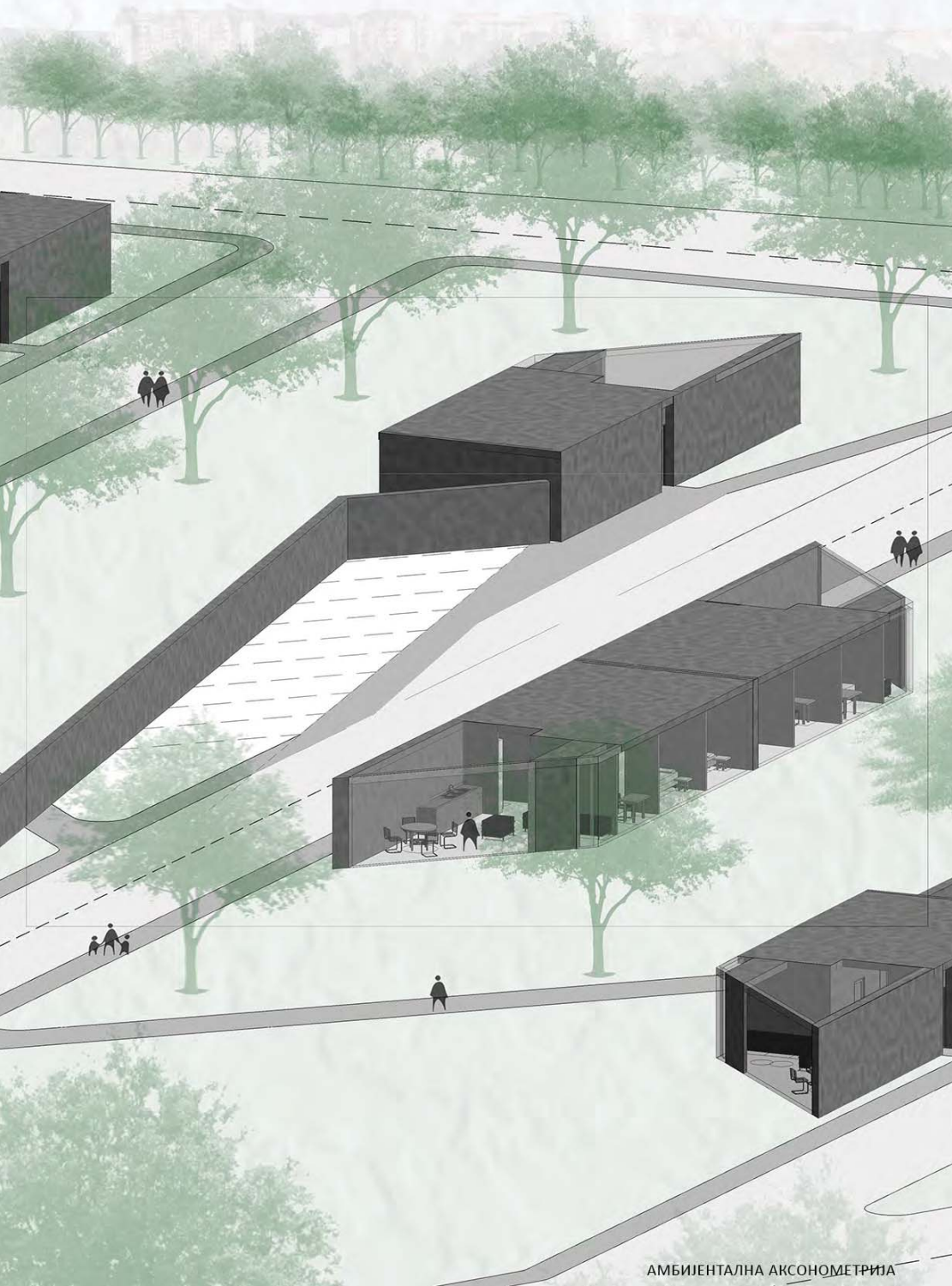

АМБИЈЕНТАЛНА АКСОНОМЕТРИЈА



АМБИЈЕТ

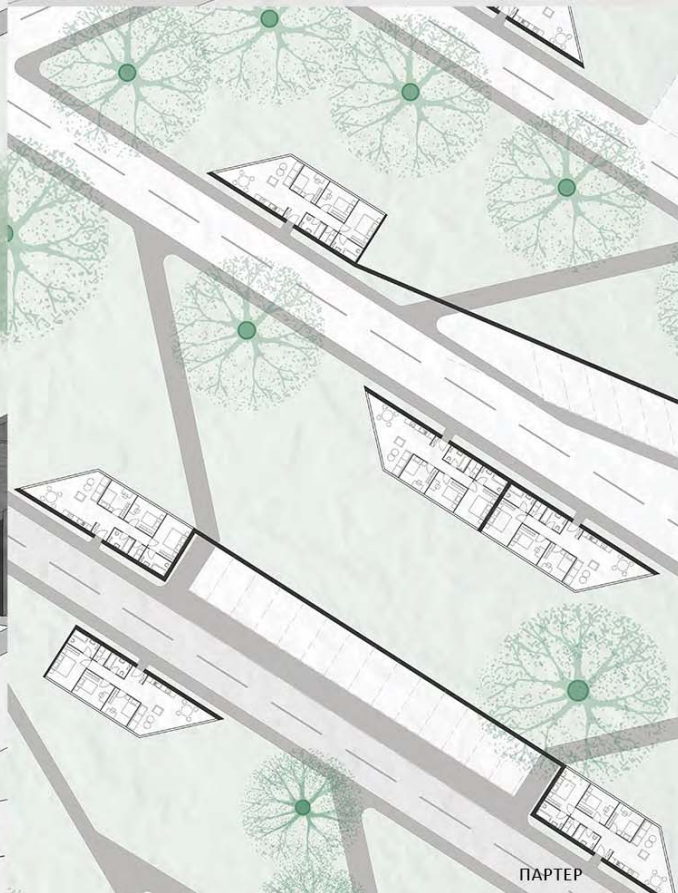

ПАРТЕР

ТЕМА СТУДИЈА

ПОРОДИЧНО СТАНОВАЊЕ

наставник:
доц. др Павле Стаменовић
сар. арх. Борђе Булајић

ИМЕ И ПРЕЗИМЕ

Емилија Банковић 2019_11098

ПРОЈЕКАТ 01А

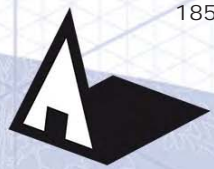

Универзитет у Београду
Архитектонски факултет

Студио 01а -
Породично становање
школска година 2020/2021
СТУДИЈСКА ЦЕЛИНА 01а

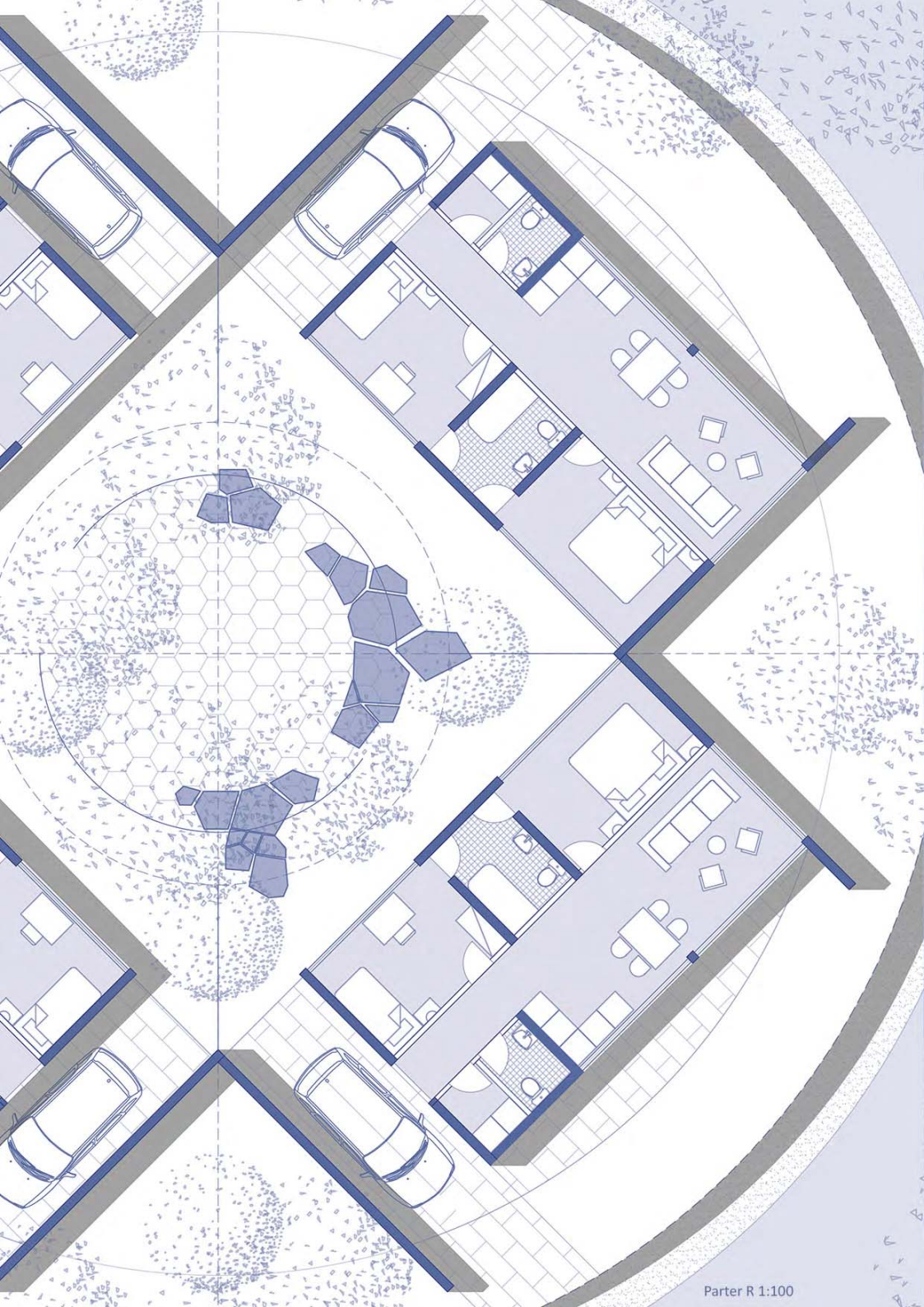

Parter R 1:100



Aksonometrija

ТЕМА СТУДИЈА

наставник:
доц. др Павле Стаменовић,
наставничко звање
сар/арх. Ђорђе Булајић,
асистент

Косара Ђуровић
11141_2019

ПРОЈЕКАТ 01а



студијска целина: СТУДИО 01

СТУДИО ПРОЈЕКАТ С01а - ПОРОДИЧНО СТАНОВАЊЕ

DESIGN STUDIO S01a: FAMILY HOUSING

study unit: STUDIO 01

наставник: др Јелена Ристић Трајковић, доцент
сарадник: арх. Александра Миловановић, истраживач сарадник

teacher: Ph.D. Jelena Ristić Trajković Assistant Professor
teaching associate: arch. Aleksandra Milovanović, Research Assistant

Тема курса тежишно је везана за "породично становање" и његове прелазне облике ка вишепородичним структурама. Основни циљ задатка односи се на архитектонско урбанистичко решење групације (или више групација) јединица намењених "породичном" становању (односно становању нижих густина), које припадају заједничкој парцели или низу појединачних парцела или типологији слободностојећих, двојних или другачије организованих групација породичних кућа на засебним, аутономним парцелама. На овом задатку бавићемо се истраживањем социо-културолошких, а потом и економских, технолошких и еколошких фактора који утичу на обликовање програма и простора једне стамбене заједнице и њене околине.

The course is mainly related to "family housing" and its transitional forms towards multi-family structures. The main goal refers to the architectural urban design of a group (or more groups) of units of family housing (i.e. housing of lower densities), which belong to a common plot or a series of individual plots or a typology of single, double or otherwise organized groups of family houses at separated parcels. Students will deal with the research of socio-cultural, and then economic, technological and environmental factors that influence the design of programs and spaces of a residential community and its surroundings.



„Градопад“ (фрагмент), Славенка Ковачевић-Томић



Универзитет у Београду
Архитектонски факултет

ОСНОВНЕ АКАДЕМСКЕ СТУДИЈЕ

школска година 2020/2021
СТУДИЈСКА ЦЕЛИНА СП1а



ambijenti

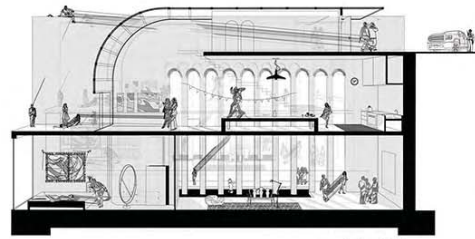

presek jedinice

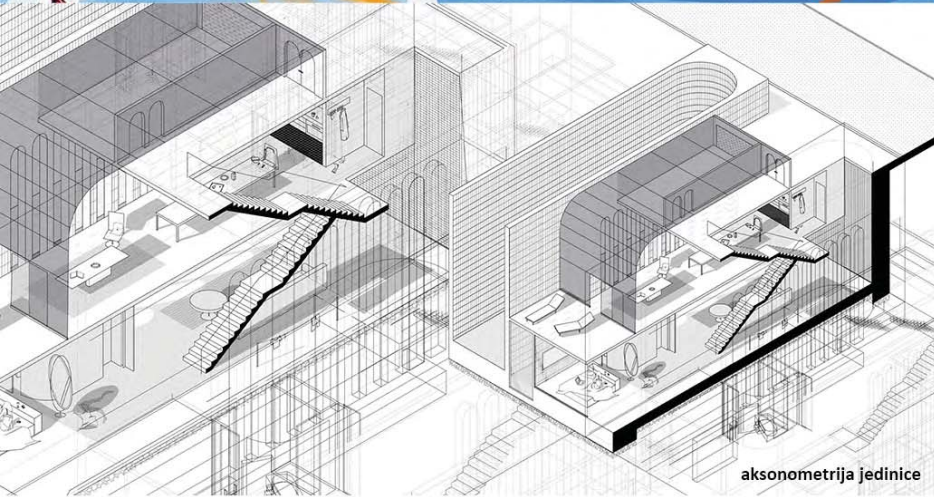

aksonometrija jedinice

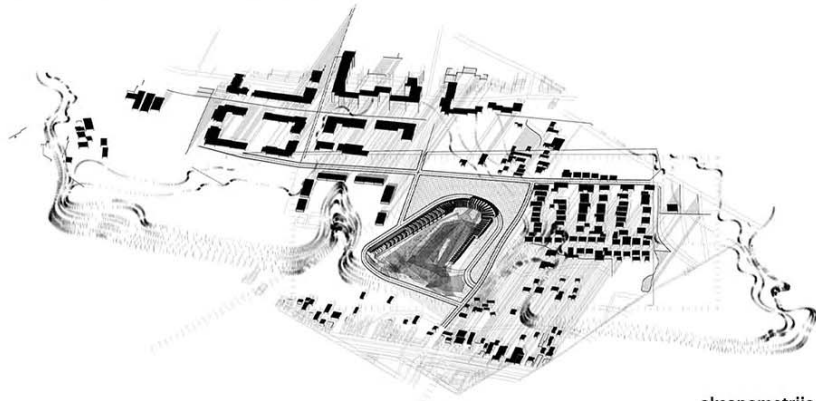

aksonometrija sklopa

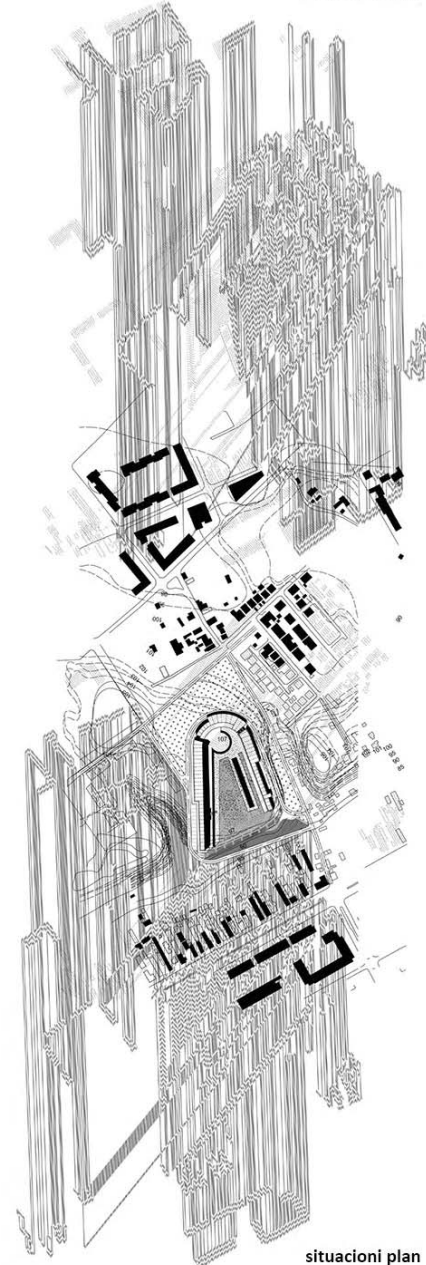

situacioni plan



ambijenti

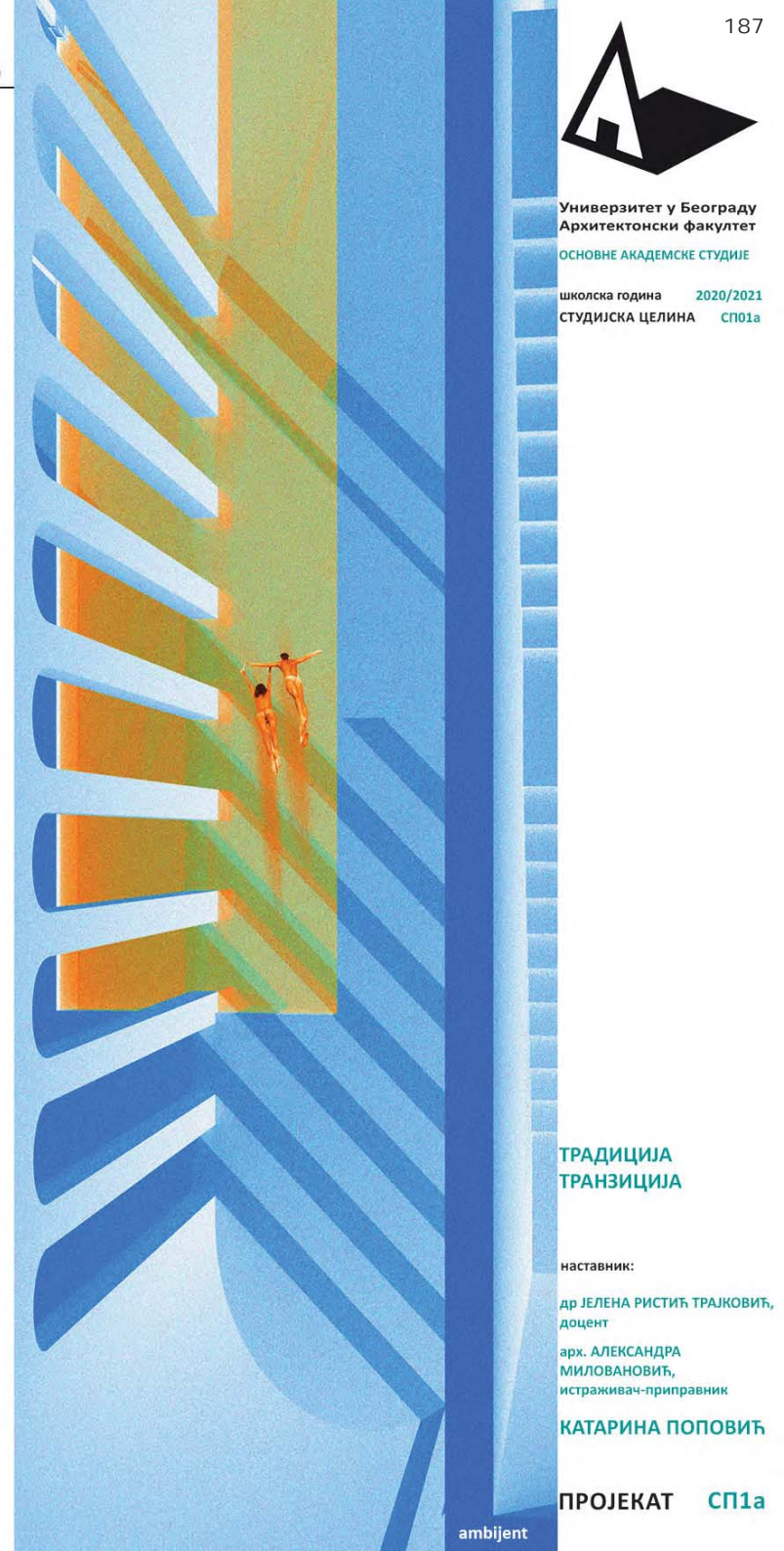

ТРАДИЦИЈА
ТРАНЗИЦИЈА

наставник:

др ЈЕЛЕНА РИСТИЋ ТРАЈКОВИЋ,
доцент

арх. АЛЕКСАНДРА
МИЛОВАНОВИЋ,
истраживач-приправник

КАТАРИНА ПОПОВИЋ

ПРОЈЕКАТ СП1а

ambijent



Универзитет у Београду
Архитектонски факултет
ОСНОВНЕ АКАДЕМСКЕ СТУДИЈЕ
школска година 2020/2021
СТУДИЈСКА ЦЕЛИНА СП01а

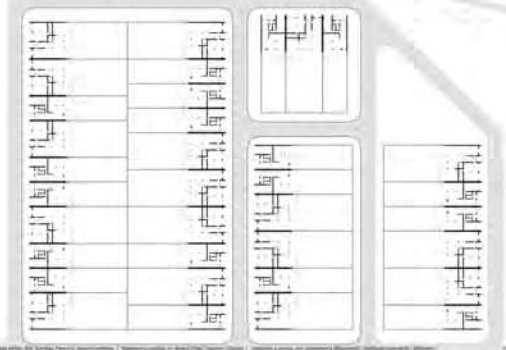
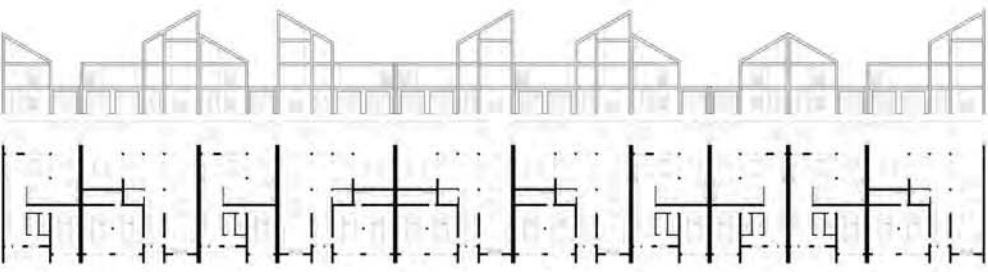
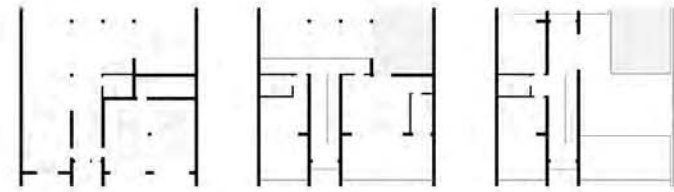
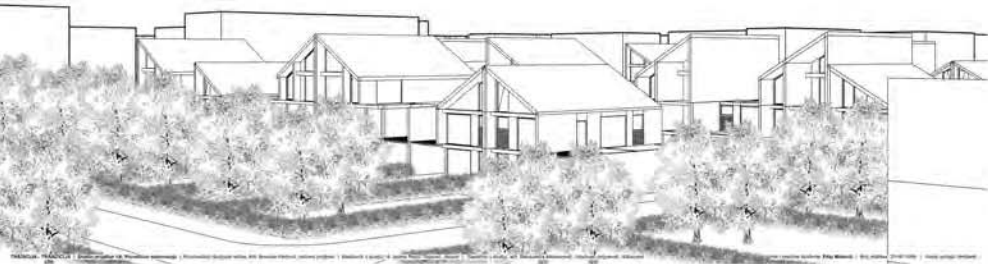
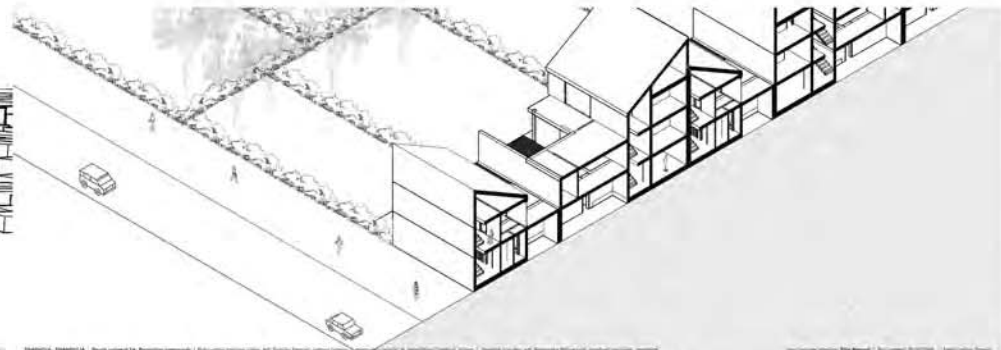

ТРАДИЦИЈА
ТРАНЗИЦИЈА

наставник:
др ЈЕЛЕНА РИСТИЋ ТРАЈКОВИЋ,
доцент
арх. АЛЕКСАНДРА
МИЛОВАНОВИЋ,
истраживач-приправник

Филип Матовић
2019/11099

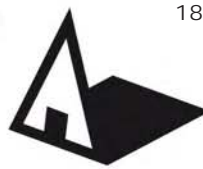

Универзитет у Београду
Архитектонски факултет

ОСНОВНЕ АКАДЕМСКЕ СТУДИЈЕ

школска година 2020/2021
СТУДИЈСКА ЦЕЛИНА СП01а

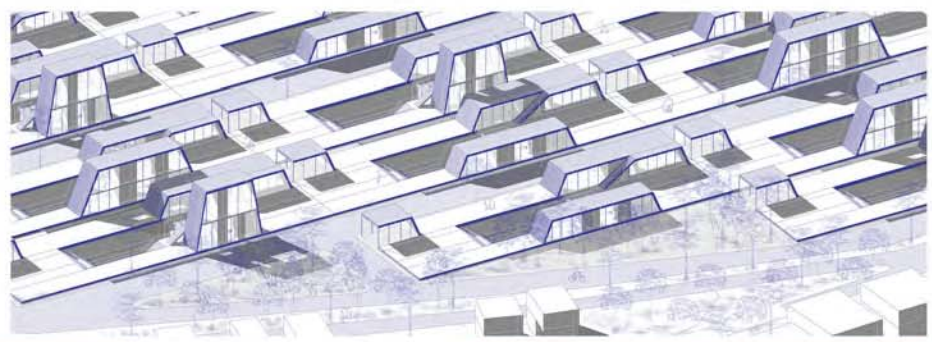
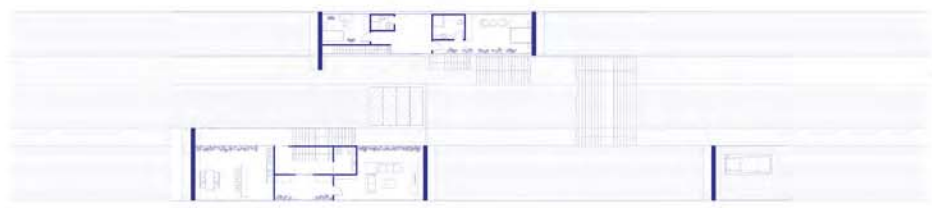
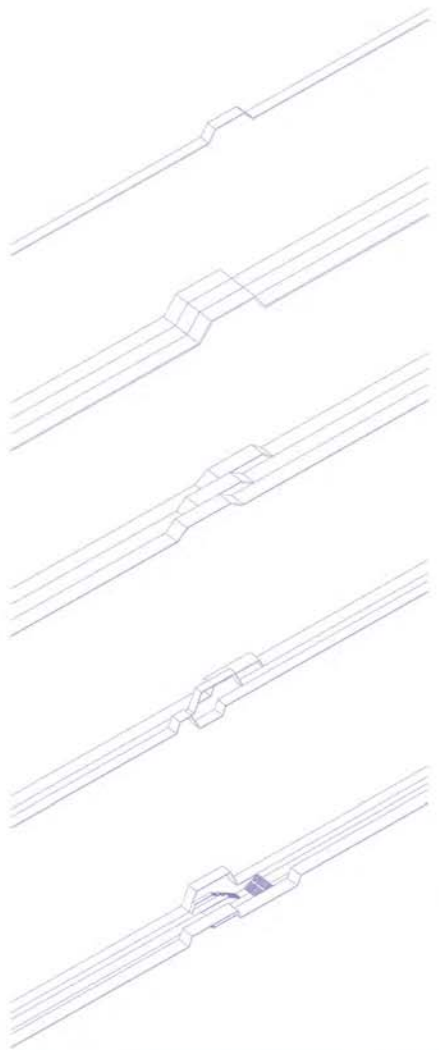

ТРАДИЦИЈА
ТРАНЗИЦИЈА

наставник:

др ЈЕЛЕНА РИСТИЋ ТРАЈКОВИЋ,
доцент

арх. АЛЕКСАНДРА
МИЛОВАНОВИЋ,
истраживач-приправник

АНЂЕЛА КОСТИЋ

ПРОЈЕКАТ СП1а

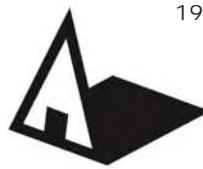

Универзитет у Београду
Архитектонски факултет

ОСНОВНЕ АКАДЕМСКЕ СТУДИЈЕ

школска година 2020/2021
СТУДИЈСКА ЦЕЛИНА СП01а

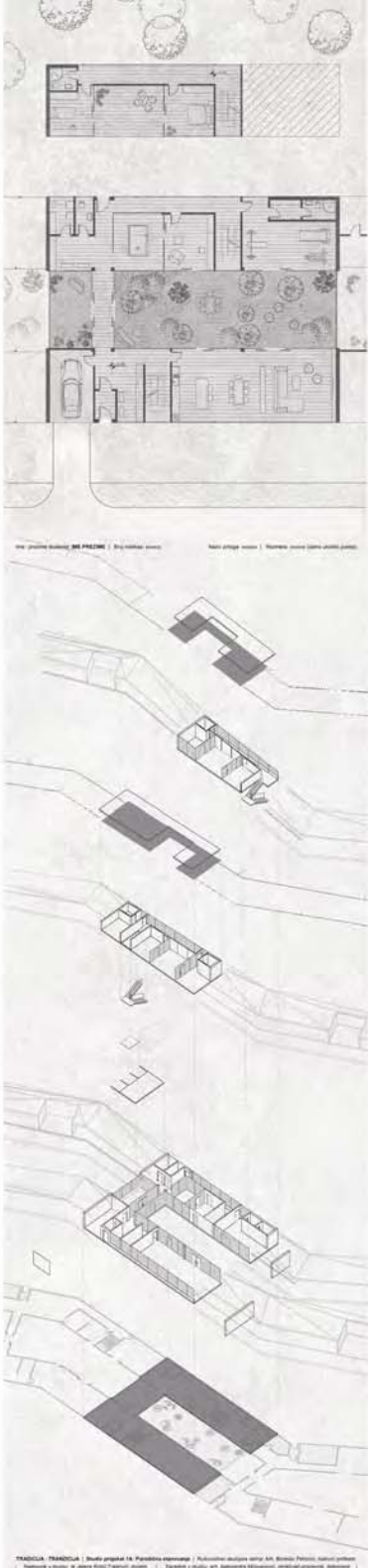
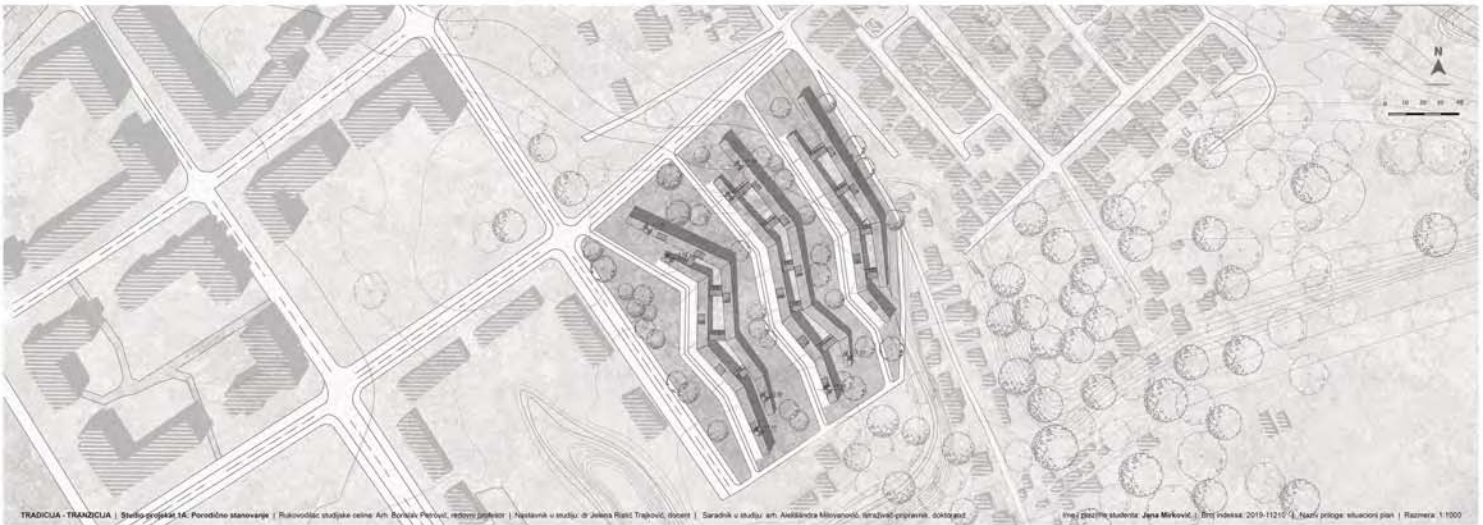
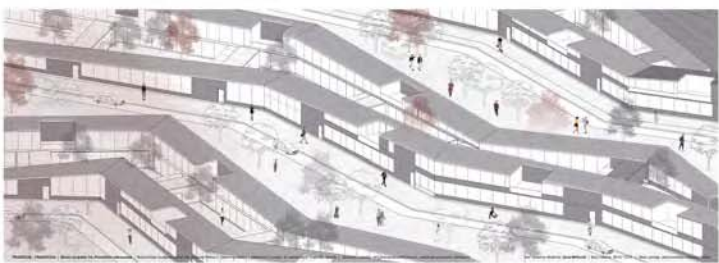
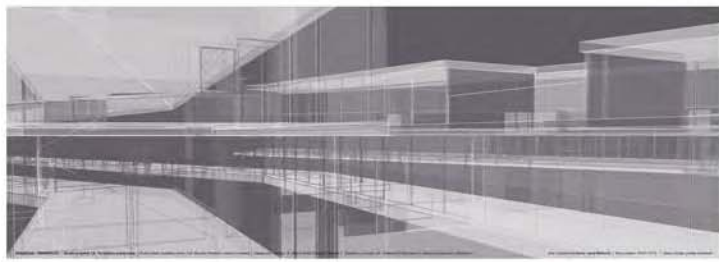

TRADICIJA - TRANZICIJA | Студија пројекат 14. Породично становање | Публикована студијска целина арх. Јелене Ристић Трајковић, доцент | Наставник и стручни саветник др Јелена Ристић Трајковић, доцент | Сарадник и стручни саветник арх. Александар Миловановић, истраживач-приправник, докторант | Изабрани архитект Јана Мирковић, Београд, 2019-11-21 | 1. Аспект прилоге ситуациони план | Шкала: 1:1000

ТРАДИЦИЈА
ТРАНЗИЦИЈА

наставник:

др ЈЕЛЕНА РИСТИЋ ТРАЈКОВИЋ,
доцент

арх. АЛЕКСАНДРА
МИЛОВАНОВИЋ,
истраживач-приправник

Јана Мирковић
2019/11210

ПРОЈЕКАТ СП1а

TRADICIJA - TRANZICIJA | Студија пројекат 14. Породично становање | Публикована студијска целина арх. Јелене Ристић Трајковић, доцент | Наставник и стручни саветник др Јелена Ристић Трајковић, доцент | Сарадник и стручни саветник арх. Александар Миловановић, истраживач-приправник, докторант | Изабрани архитект Јана Мирковић, Београд, 2019-11-21 | 1. Аспект прилоге ситуациони план | Шкала: 1:1000



Универзитет у Београду
Архитектонски факултет
ОСНОВНЕ АКАДЕМСКЕ СТУДИЈЕ
школска година 2020/2021
СТУДИЈСКА ЦЕЛИНА СП01а

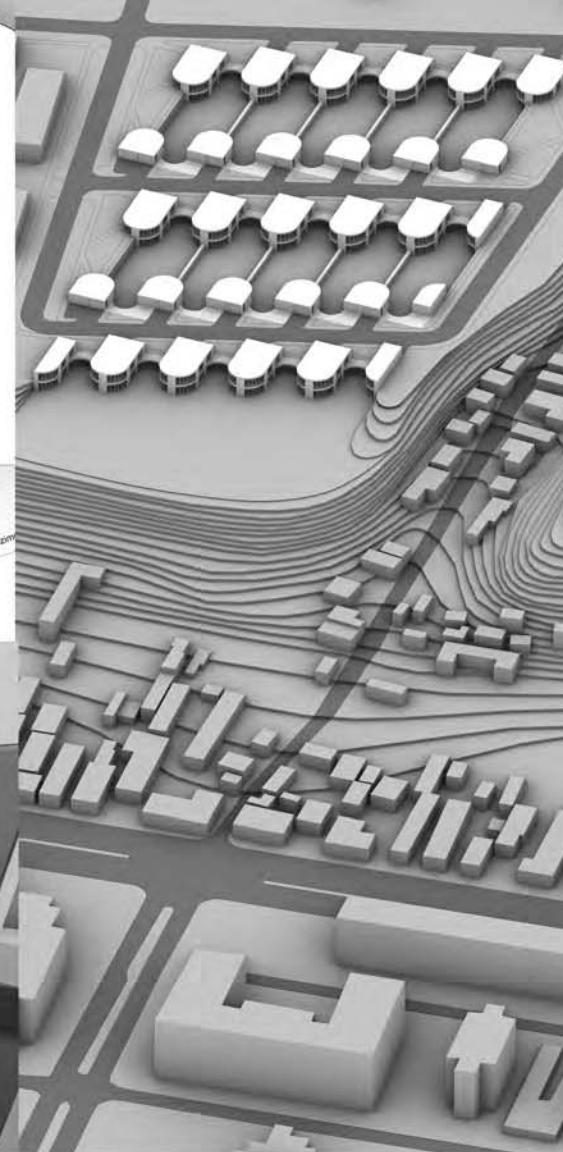
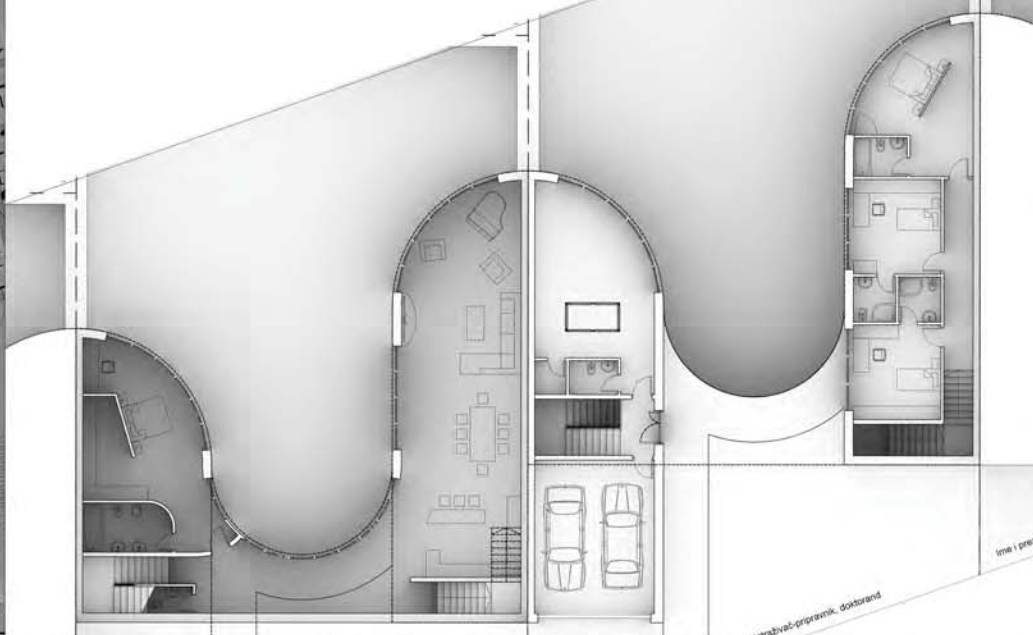
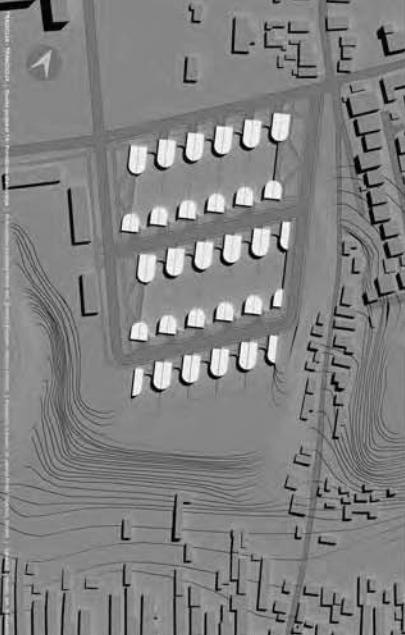

ТРАДИЦИЈА | ТРАНЗИЦИЈА | Школно пројекат 1А, Пројекат студије у Београду, извршен од стране др Јелене Ристић Трајковић, доцент | Наставник у студији др Алекса Савичић, студент | Саветник у студији др Александра Миловановић, истраживач-приправник, доцент | Исте | Пројекат студије | АЛЕКСАНДРА МИЛОВАНОВИЋ | Број пројекта: 201911144 | Место пројекта: Београд



ТРАДИЦИЈА
ТРАНЗИЦИЈА

наставник:
др ЈЕЛЕНА РИСТИЋ ТРАЈКОВИЋ,
доцент
арх. АЛЕКСАНДРА
МИЛОВАНОВИЋ,
истраживач-приправник
Алекса Савичић
2019_11144



Универзитет у Београду
Архитектонски факултет
ОСНОВНЕ АКАДЕМСКЕ СТУДИЈЕ
школска година 2020/2021
СТУДИЈСКА ЦЕЛИНА СП1а

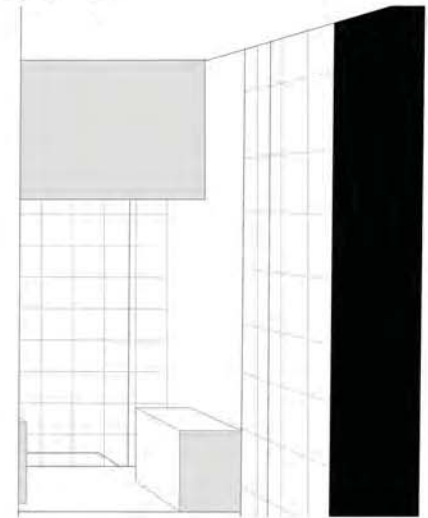
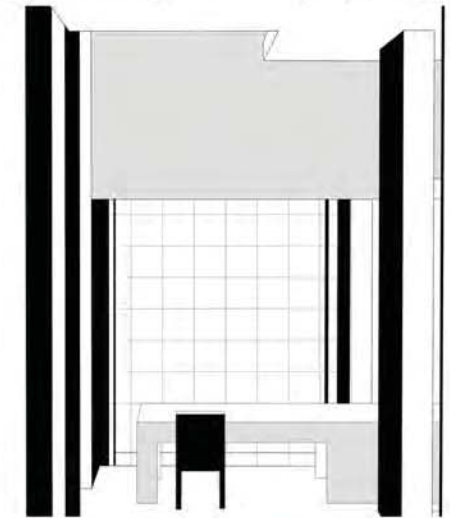
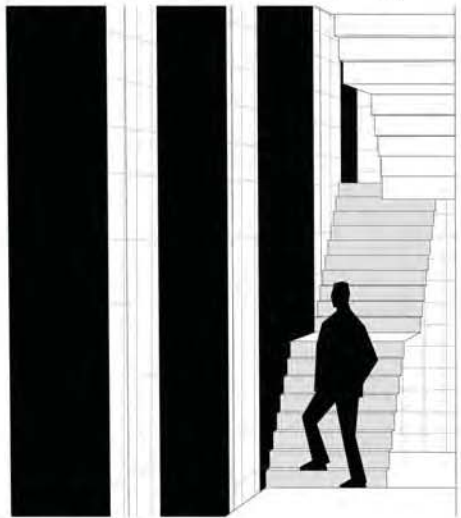
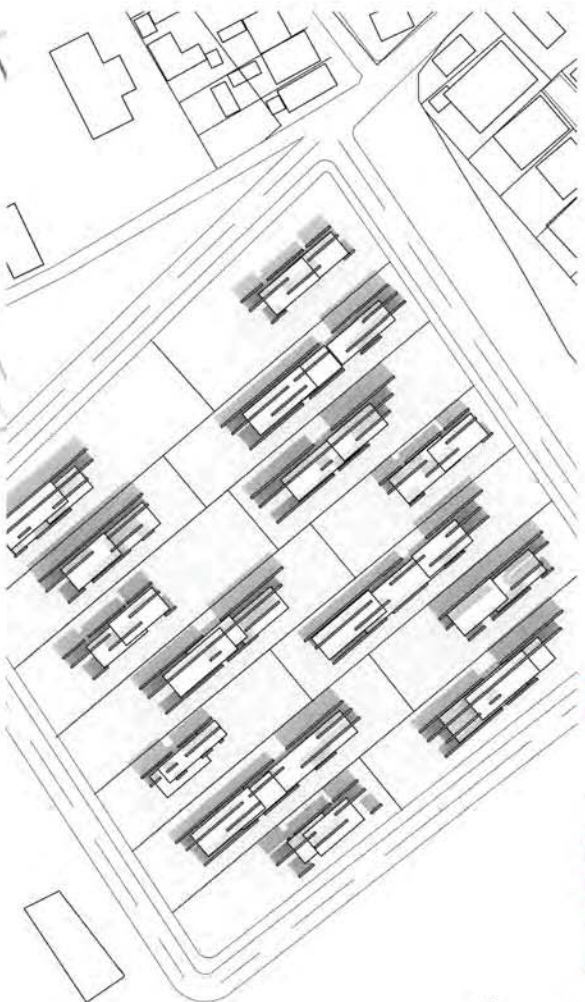
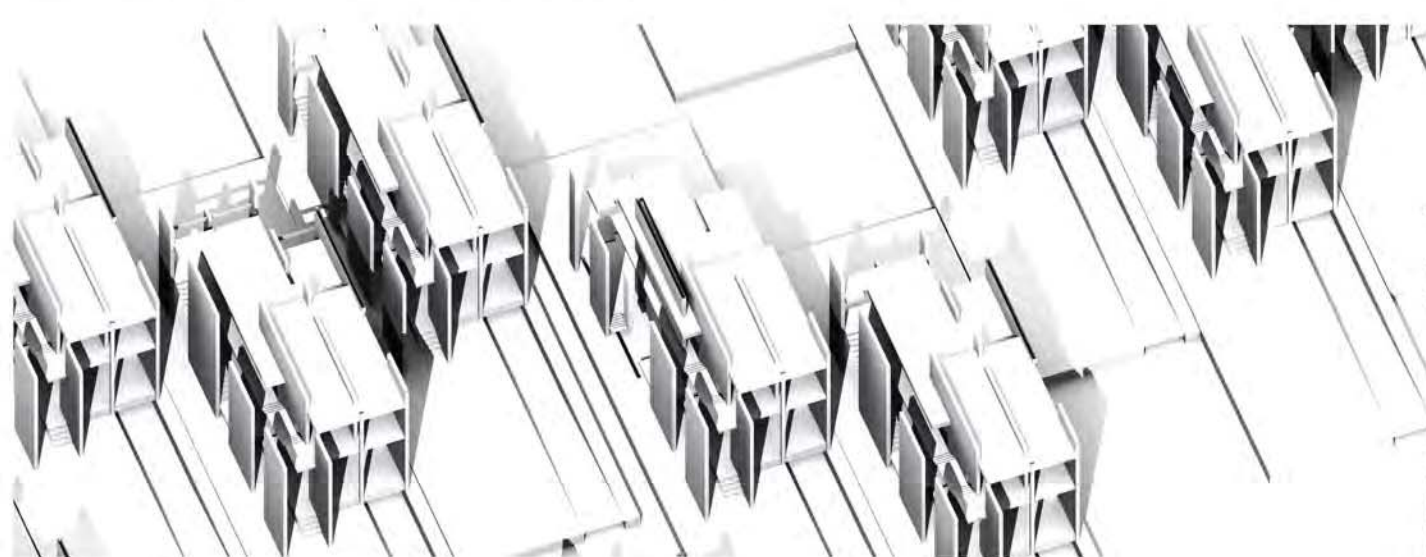
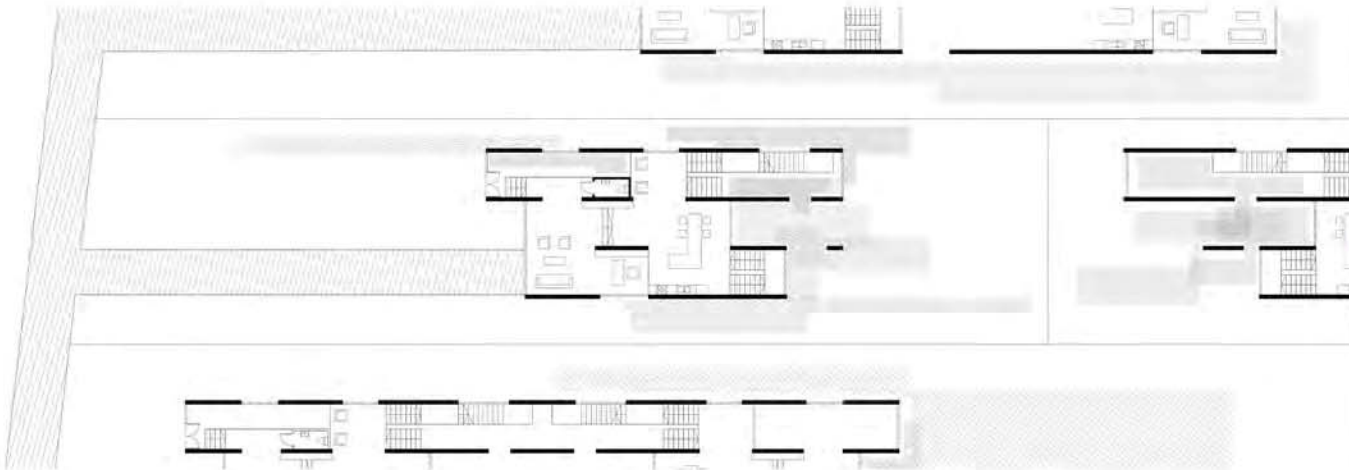
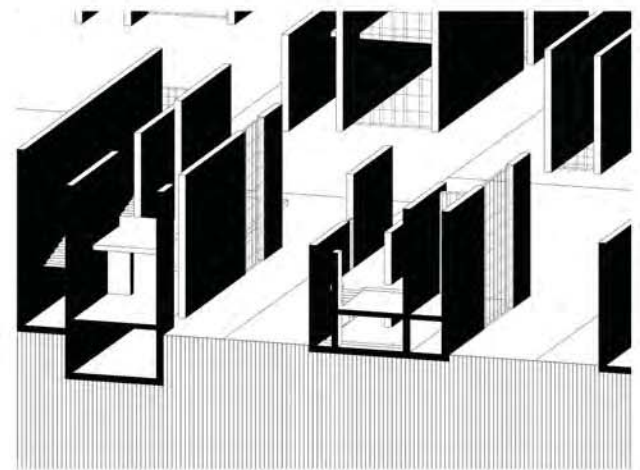

ТРАДИЦИЈА
ТРАНЗИЦИЈА

наставник:
др ЈЕЛЕНА РИСТИЋ ТРАЈКОВИЋ,
доцент
арх. АЛЕКСАНДРА
МИЛОВАНОВИЋ,
истраживач-приправник
ЈАНА РАДОЈА

ПРОЈЕКАТ СП1а

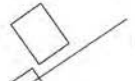

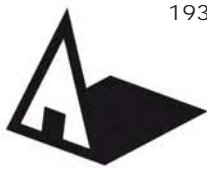

Универзитет у Београду
Архитектонски факултет

ОСНОВНЕ АКАДЕМСКЕ СТУДИЈЕ

школска година 2020/2021
СТУДИЈСКА ЦЕЛИНА СП01а

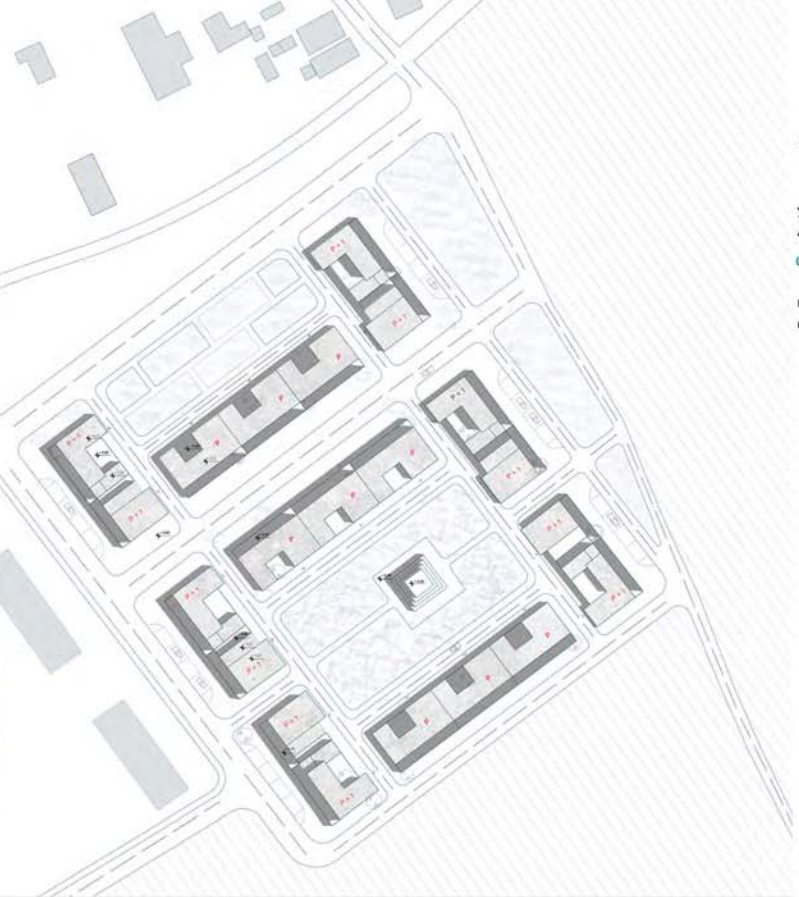
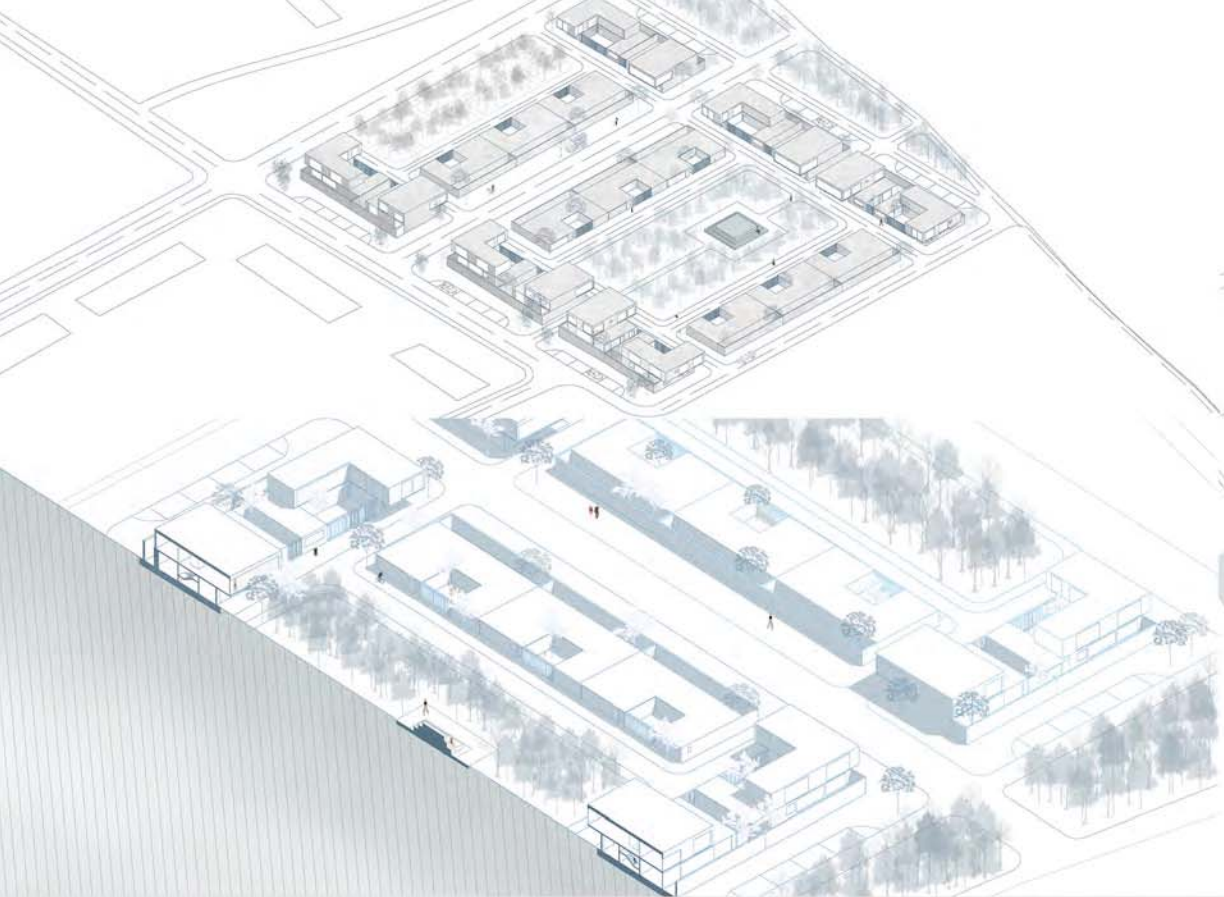

**ТРАДИЦИЈА
ТРАНЗИЦИЈА**

наставник:

др ЈЕЛЕНА РИСТИЋ ТРАКОВИЋ,
доцент

арх. АЛЕКСАНДРА
МИЛОВАНОВИЋ,
истраживач-приправник

Јована Велојић
11152//2019

ПРОЈЕКАТ СП1а

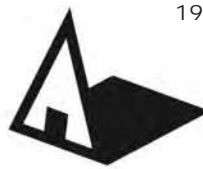

Универзитет у Београду
Архитектонски факултет
ОСНОВНЕ АКАДЕМСКЕ СТУДИЈЕ

школска година 2020/2021
СТУДИЈСКА ЦЕЛИНА СП1а

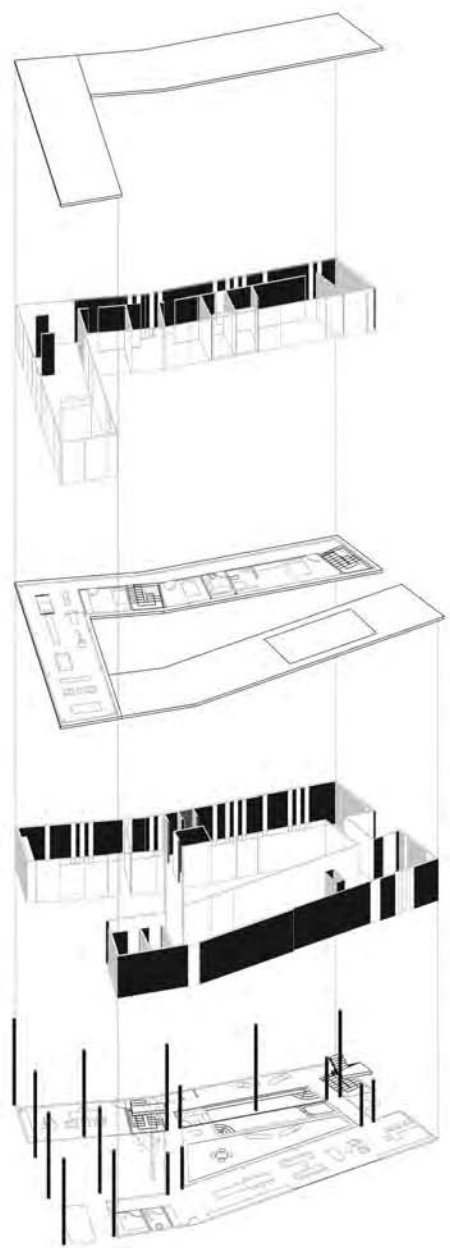
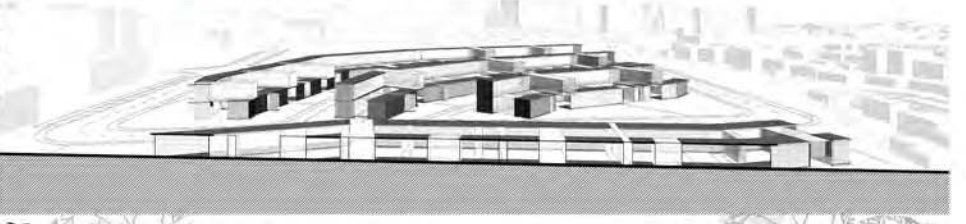
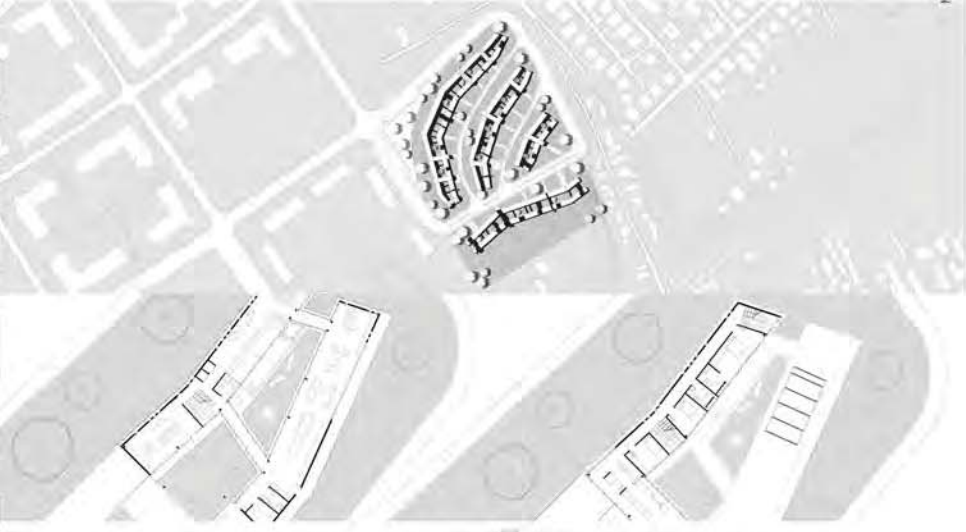

ТРАДИЦИЈА
ТРАНЗИЦИЈА

наставник:

др ЈЕЛЕНА РИСТИЋ ТРАЈКОВИЋ,
доцент

арх. АЛЕКСАНДРА
МИЛОВАНОВИЋ,
истраживач-приправник

ЛИДИЈА ЦЕРОВАЦ

ПРОЈЕКАТ СП1а

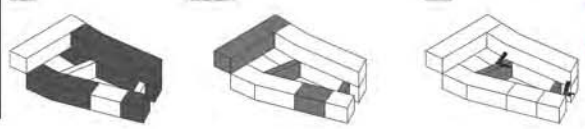



Универзитет у Београду
Архитектонски факултет

ОСНОВНЕ АКАДЕМСКЕ СТУДИЈЕ

школска година 2020/2021
СТУДИЈСКА ЦЕЛИНА СП01а

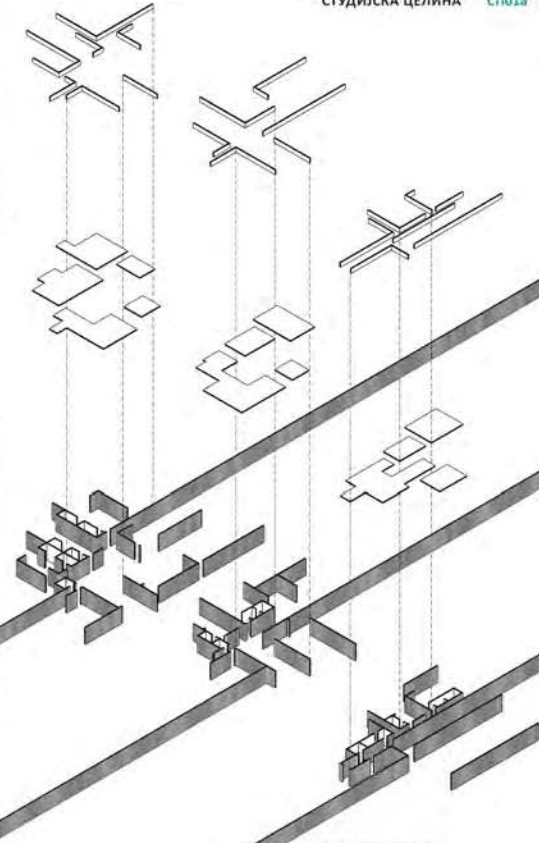
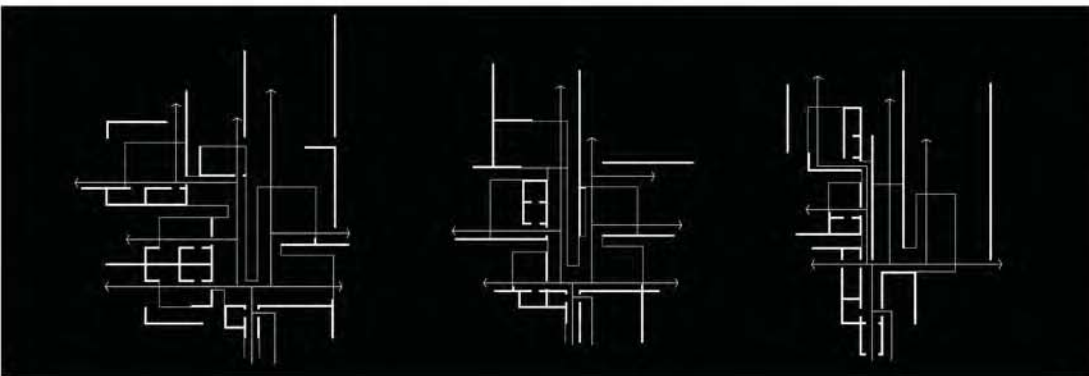
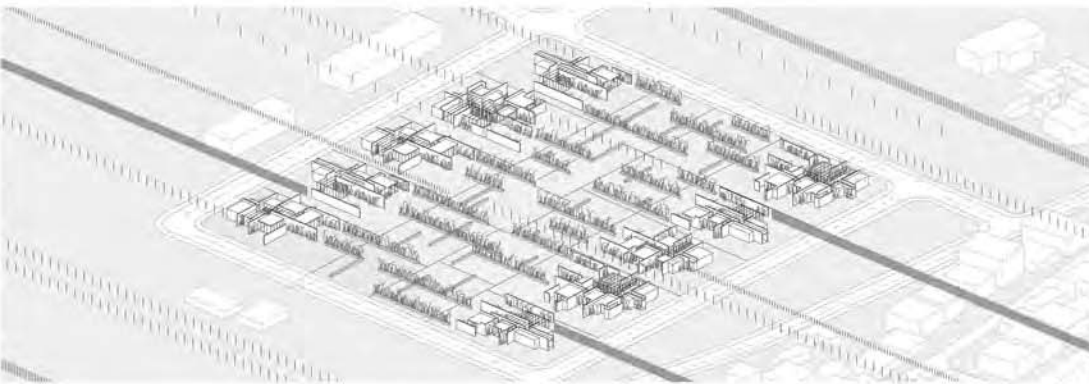
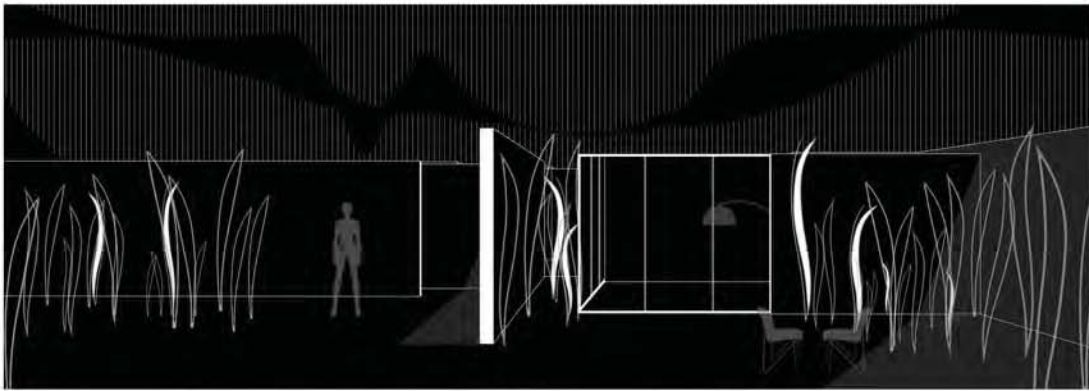
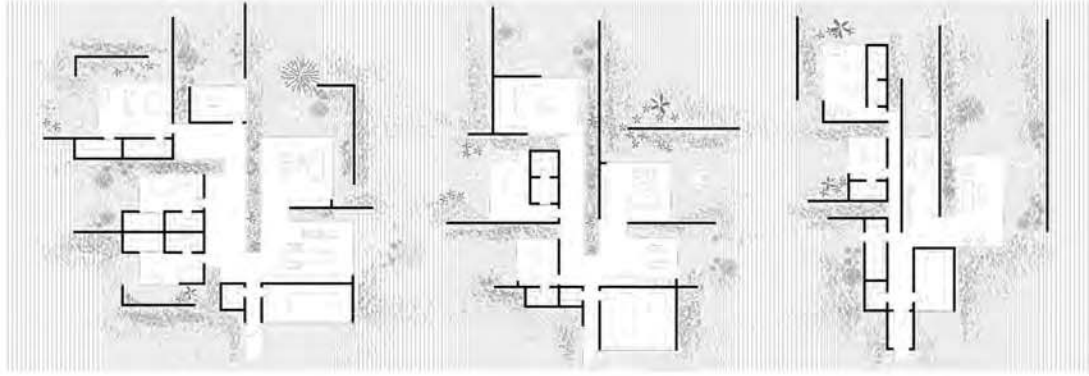

ТРАДИЦИЈА
ТРАНЗИЦИЈА

наставник:
др ЈЕЛЕНА РИСТИЋ ТРАКОВИЋ,
доцент
арх. АЛЕКСАНДРА
МИЛОВАНОВИЋ,
истраживач-приправник

МАРТА МИЛОШЕВИЋ
11207/2019

ПРОЈЕКАТ СП1а

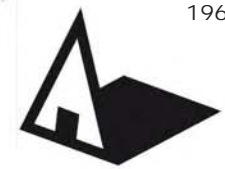

Универзитет у Београду
Архитектонски факултет

ОСНОВНЕ АКАДЕМСКЕ СТУДИЈЕ

школска година 2020/2021
СТУДИЈСКА ЦЕЛИНА СП1а

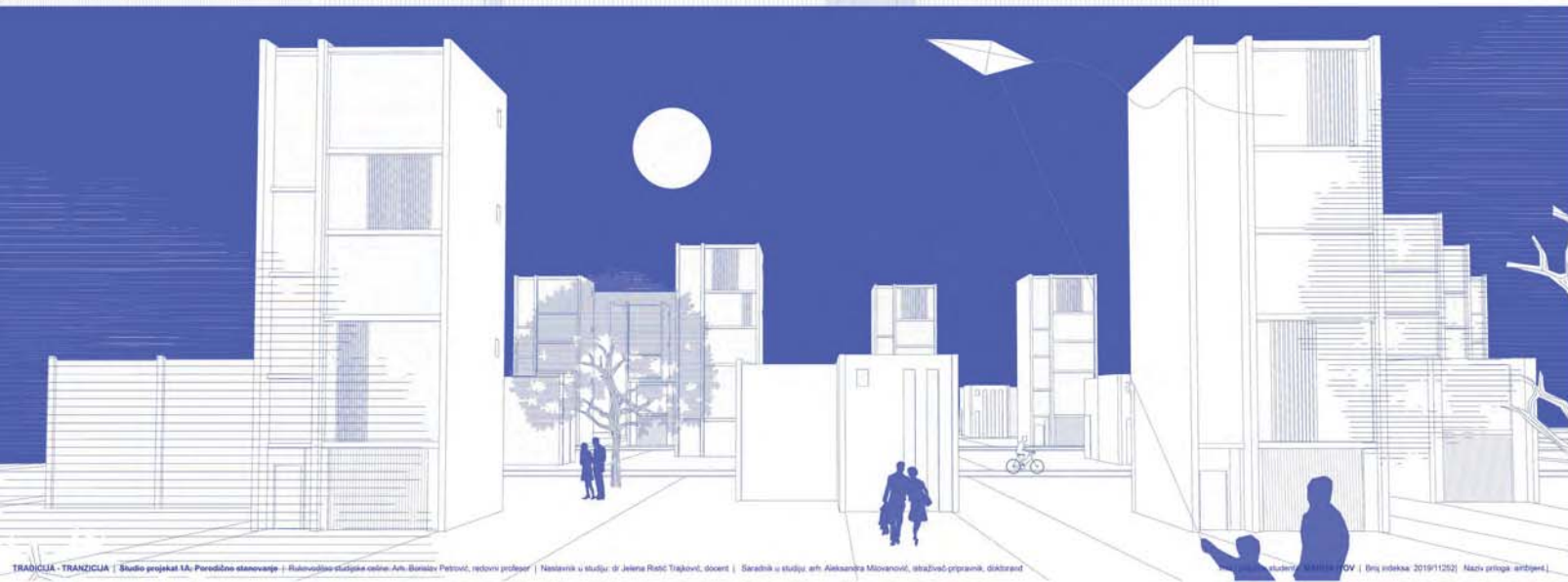
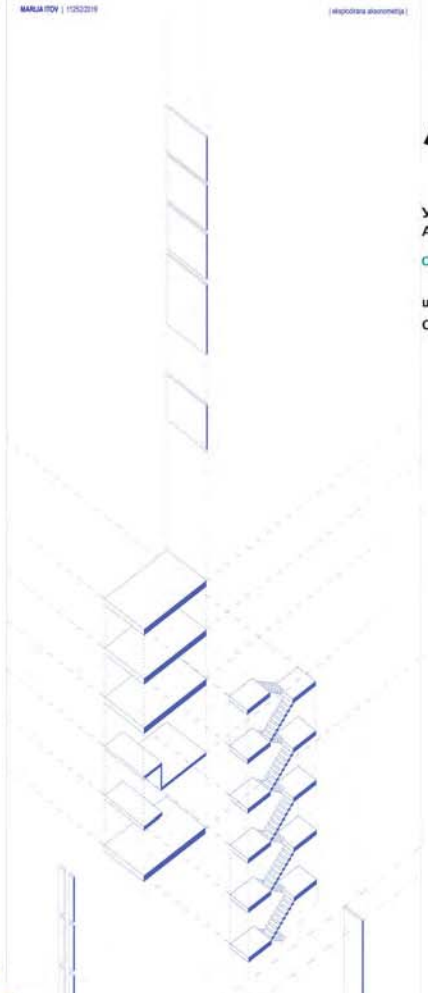
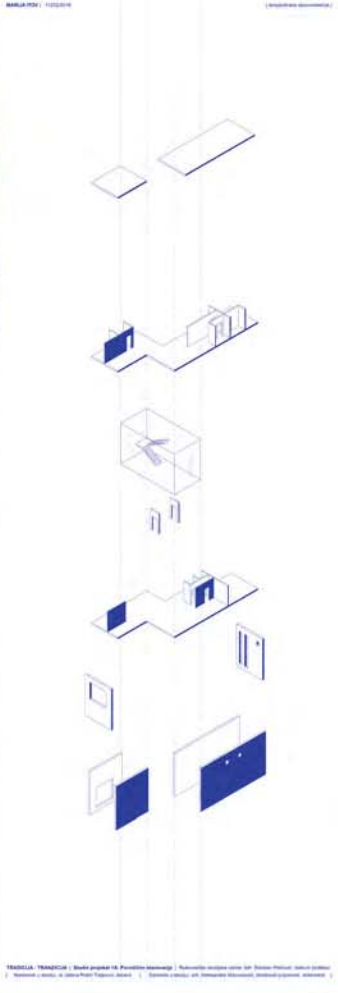
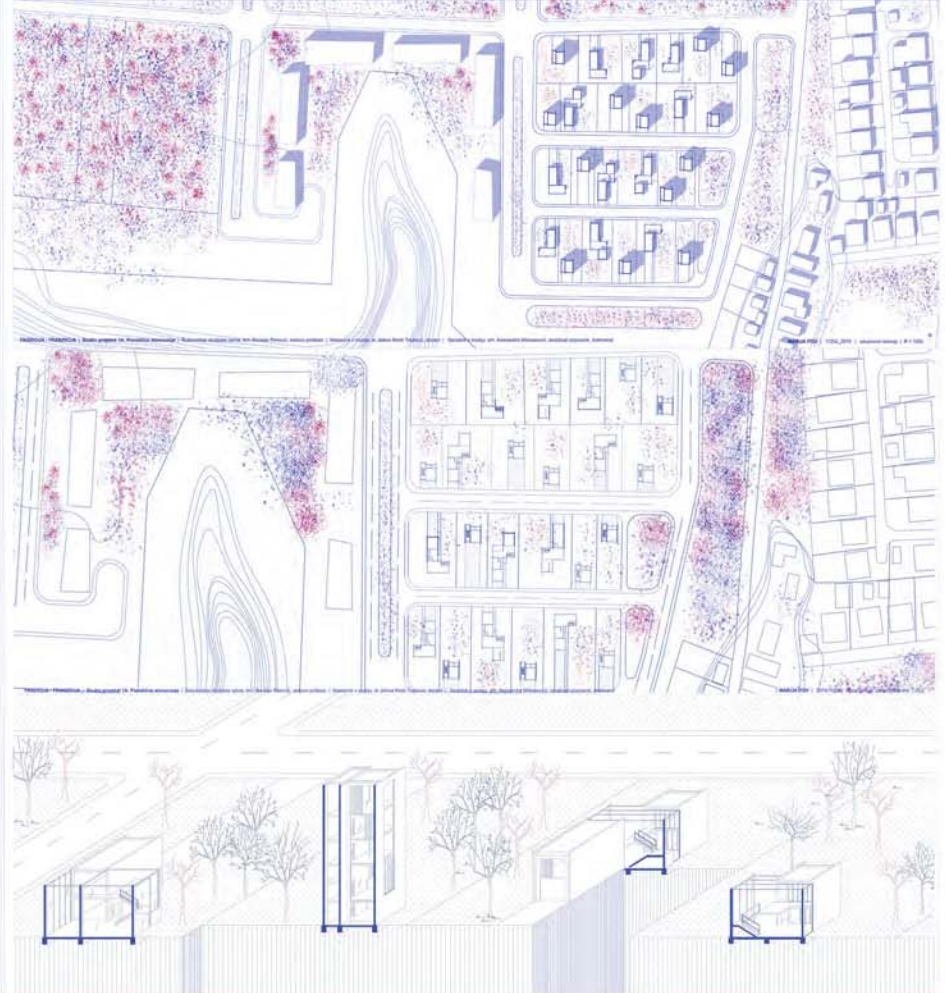

ТРАДИЦИЈА
ТРАНЗИЦИЈА

наставник:

др ЈЕЛЕНА РИСТИЋ ТРАЈКОВИЋ,
доцент

арх. АЛЕКСАНДРА
МИЛОВАНОВИЋ,
истраживач-приправник

МАРИЈА ИТОВ

ПРОЈЕКАТ СП1а



Универзитет у Београду
Архитектонски факултет

ОСНОВНЕ АКАДЕМСКЕ СТУДИЈЕ

школска година 2020/2021

СТУДИЈСКА ЦЕЛИНА СП01а

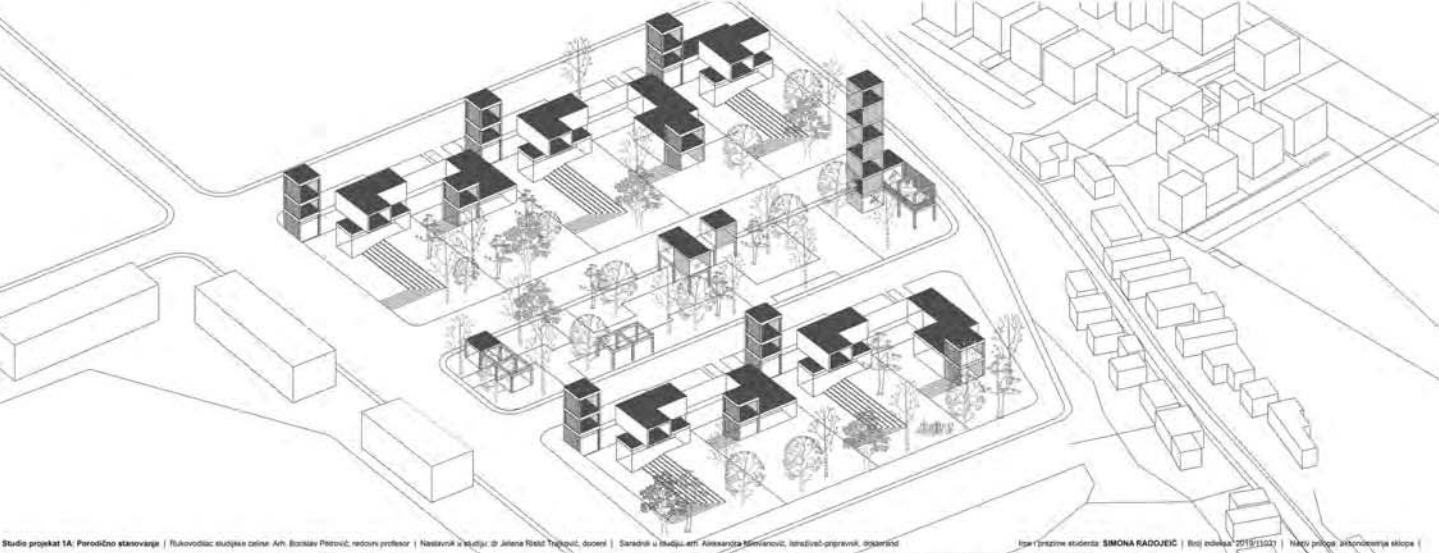

Studio projekt 1A: Porodično stanovanje | Rukovodilac: studijska celina: Arh. Borislav Petrović, redovni profesor | Nastavnik u studiju: dr Jelena Ristić Trajković, docent | Saradnik u studiju: arh. Aleksandra Milovanović, istraživač-privravnik, doktorant
Ime i prezime studenta: SIMONA RADOJEVIĆ | Broj radika: 2019/11031 | Naziv projekta: arhitektonska skulptura

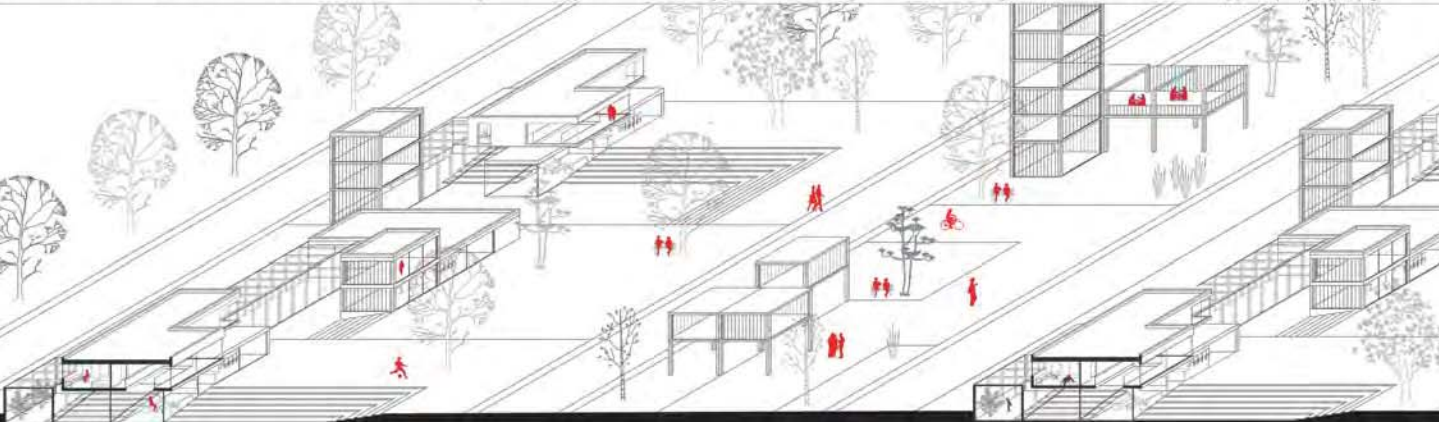

IMAZIJA - TRANZICIJA | Studio projekt 1A: Porodično stanovanje | Rukovodilac: studijska celina: Arh. Borislav Petrović, redovni profesor | Nastavnik u studiju: dr Jelena Ristić Trajković, docent | Saradnik u studiju: arh. Aleksandra Milovanović, istraživač-privravnik, doktorant
Ime i prezime studenta: SIMONA RADOJEVIĆ | Broj radika: 2019/11031 | Naziv projekta: skulptura

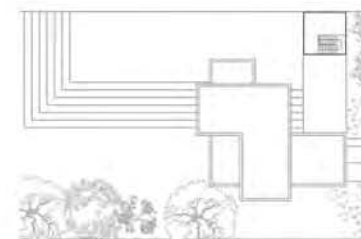
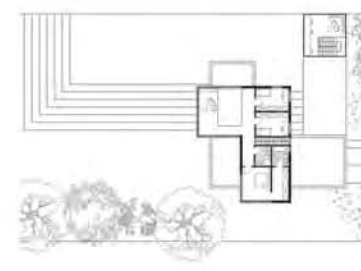
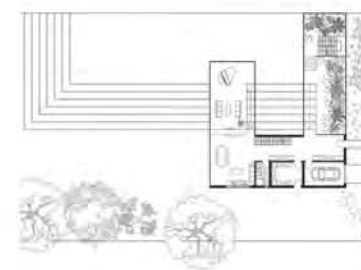
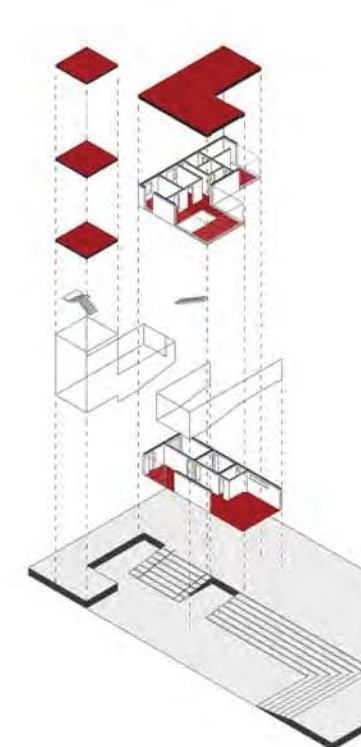
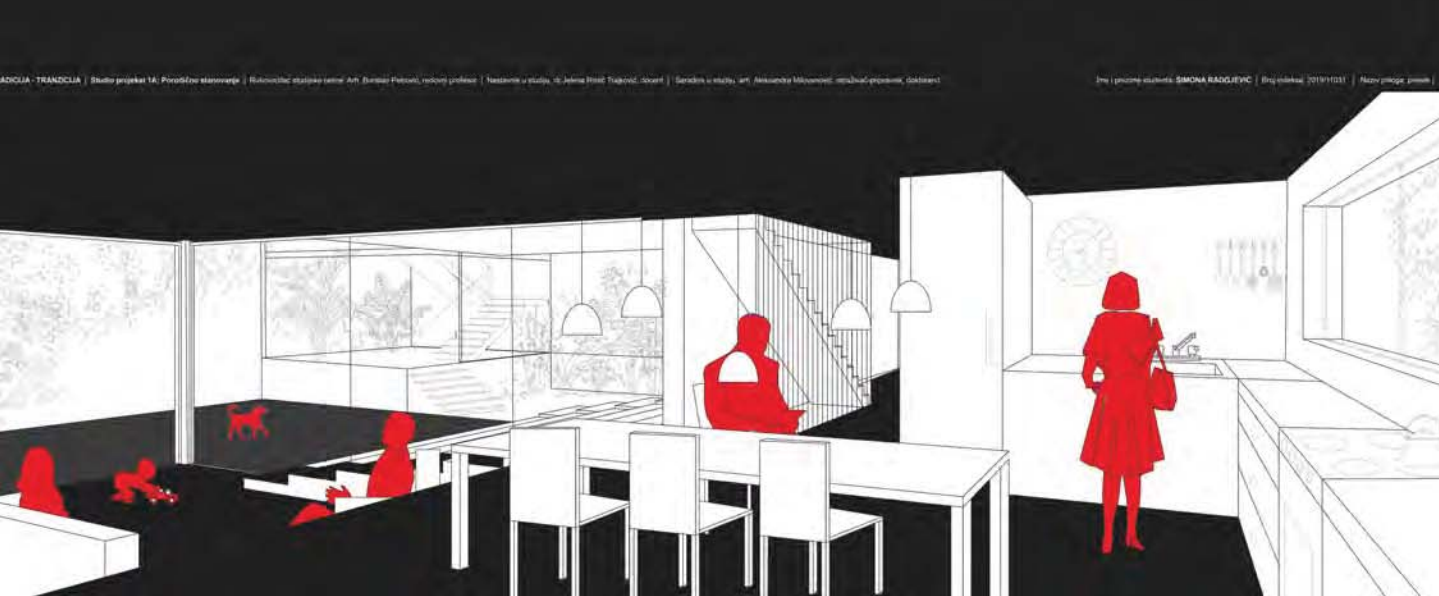

ТРАДИЦИЈА
ТРАНЗИЦИЈА

наставник:
др ЈЕЛЕНА РИСТИЋ ТРАЈКОВИЋ,
доцент
арх. АЛЕКСАНДРА
МИЛОВАНОВИЋ,
истраживач-приправник

СИМОНА РАДОЈЕВИЋ
2019/11031

ПРОЈЕКАТ СП1а



Универзитет у Београду
Архитектонски факултет
ОСНОВНЕ АКАДЕМСКЕ СТУДИЈЕ

школска година 2020/2021
СТУДИЈСКА ЦЕЛИНА СП1а

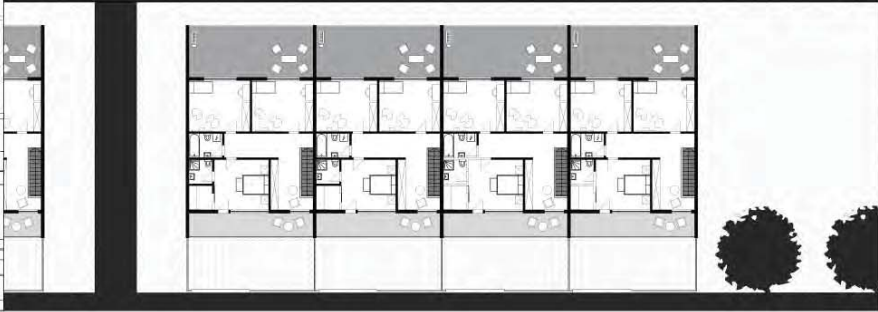
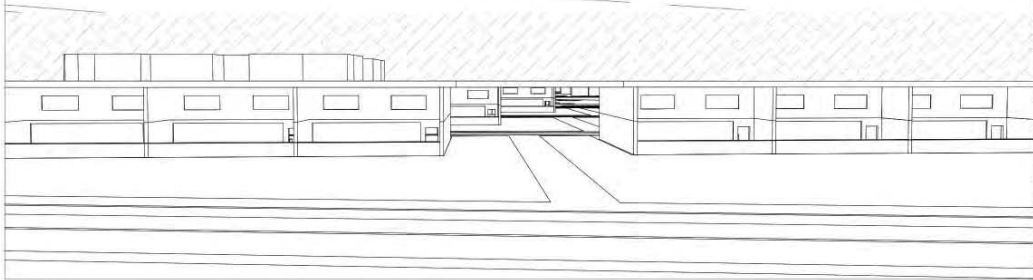
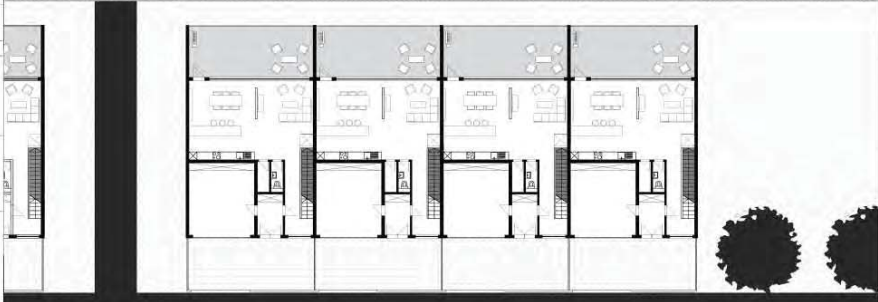
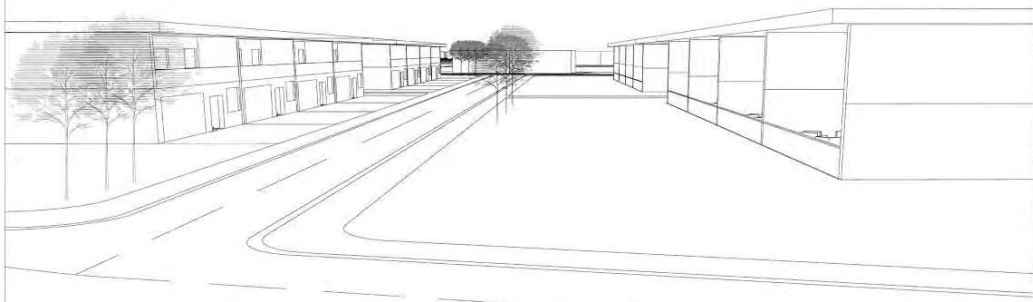
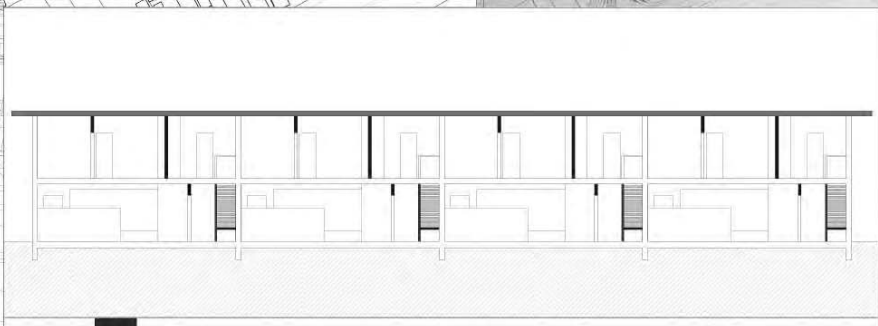
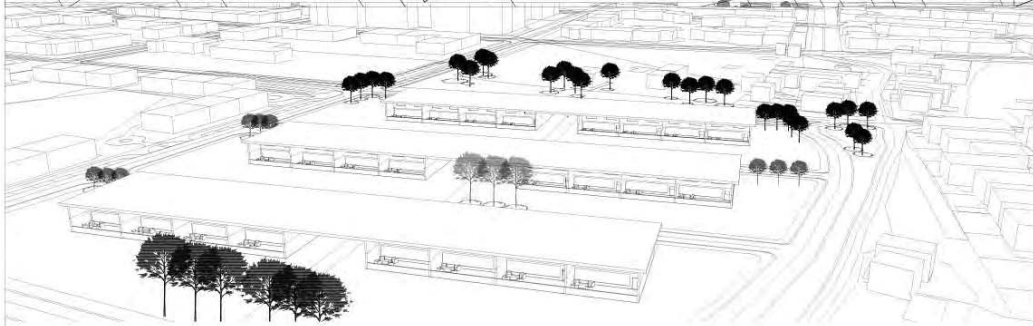

ТРАДИЦИЈА
ТРАНЗИЦИЈА

наставник:

др ЈЕЛЕНА РИСТИЋ ТРАЈКОВИЋ,
доцент

арх. АЛЕКСАНДРА
МИЛОВАНОВИЋ,
истраживач-приправник

МИХАИЛО МИЈАЛОВИЋ

ПРОЈЕКАТ СП1а



Универзитет у Београду
Архитектонски факултет
ОСНОВНЕ АКАДЕМСКЕ СТУДИЈЕ
школска година 2020/2021
СТУДИЈСКА ЦЕЛИНА СП01а

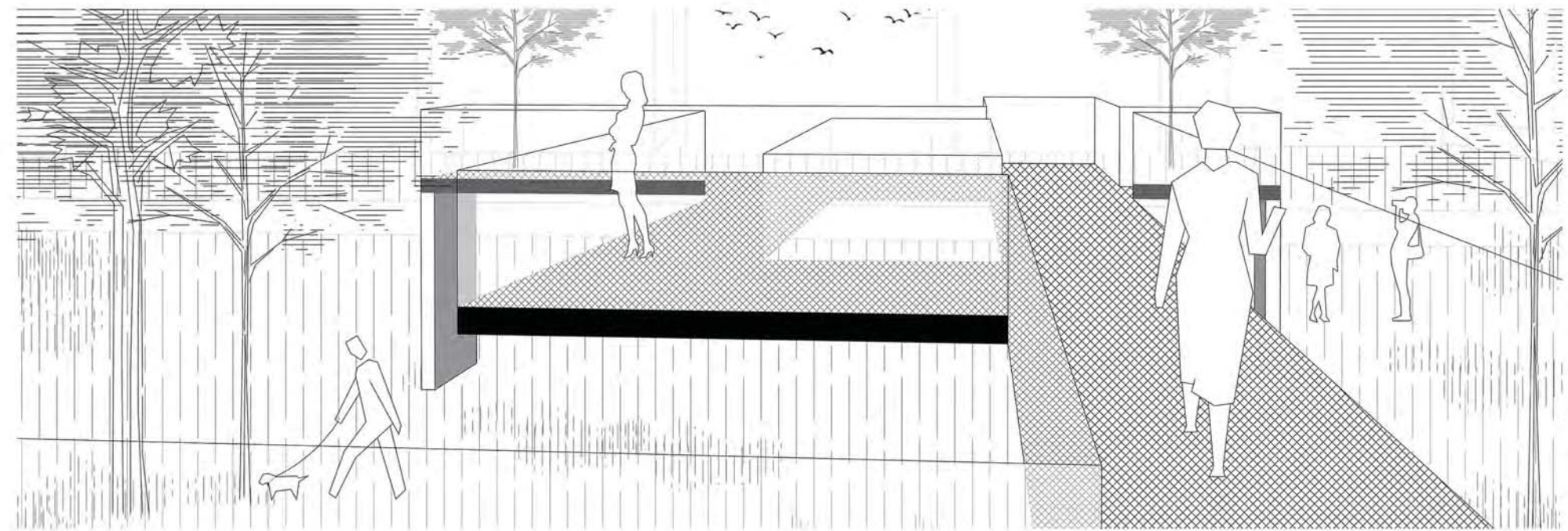
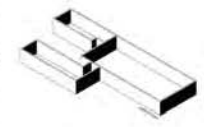
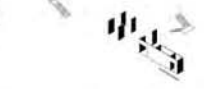
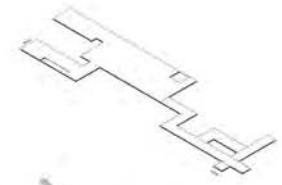
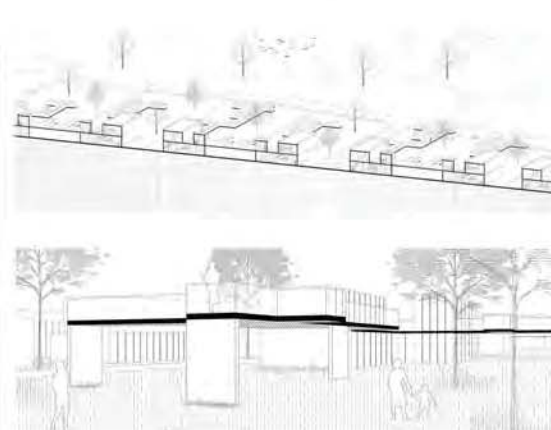
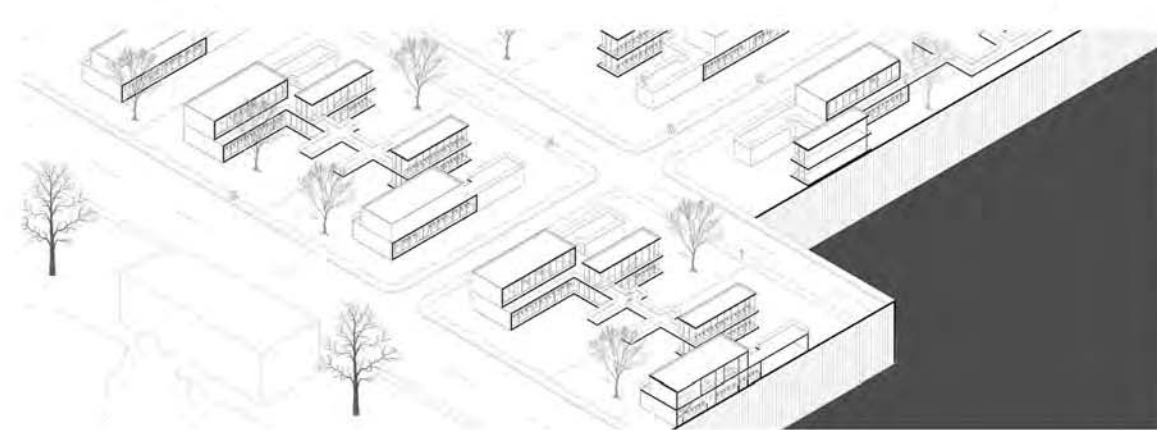
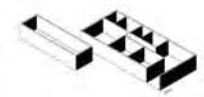
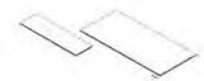
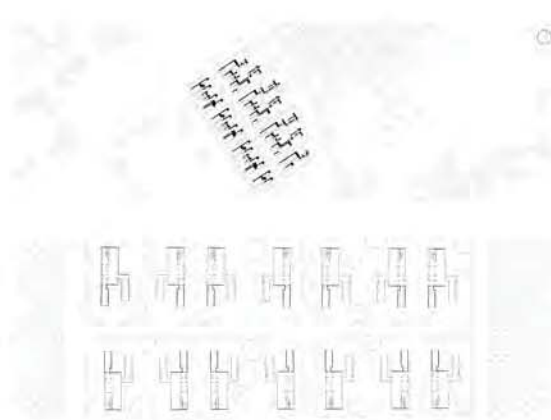

**ТРАДИЦИЈА
ТРАНЗИЦИЈА**

наставник:
др ЈЕЛЕНА РИСТИЋ ТРАКОВИЋ,
доцент
арх. АЛЕКСАНДРА
МИЛОВАНОВИЋ,
истраживач-приправник

ИМЕ И ПРЕЗИМЕ
Ивана Раковић
2019/11106

ПРОЈЕКАТ СП1а



Универзитет у Београду
Архитектонски факултет

ОСНОВНЕ АКАДЕМСКЕ СТУДИЈЕ

школска година 2020/2021
СТУДИЈСКА ЦЕЛИНА СП1а

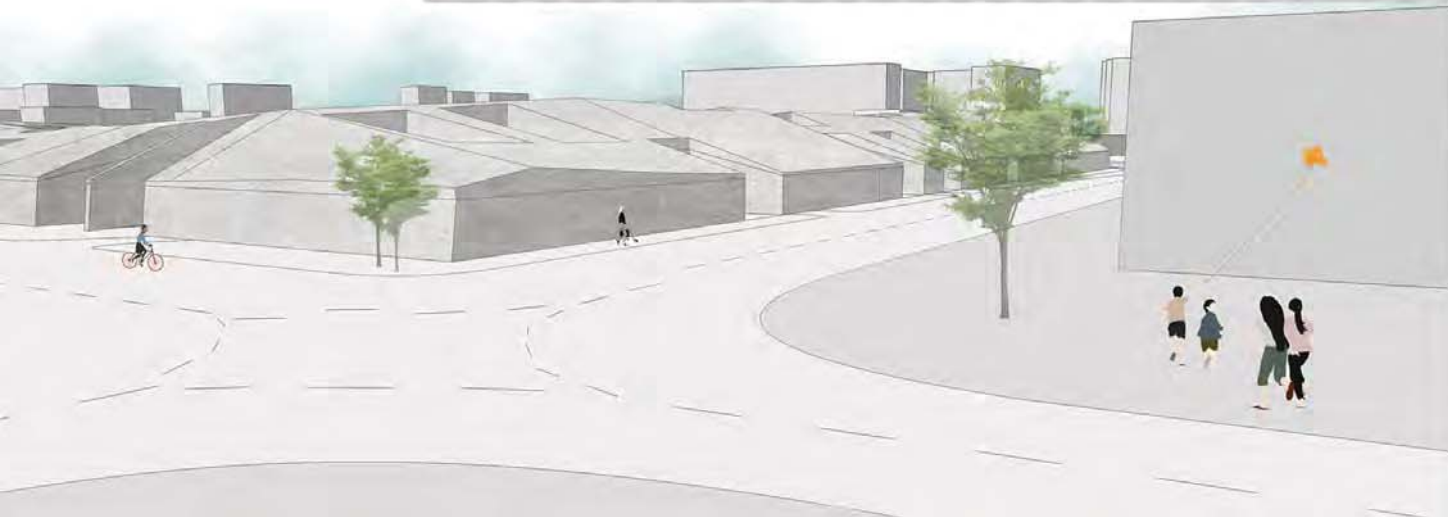
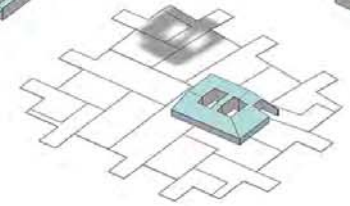
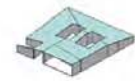
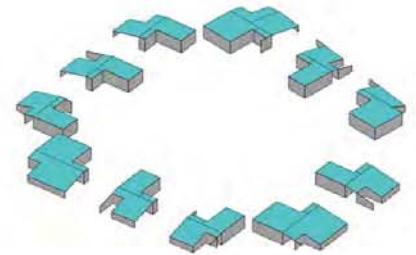
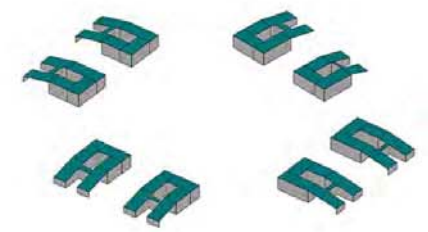
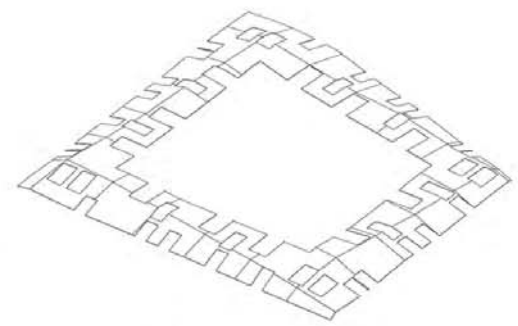
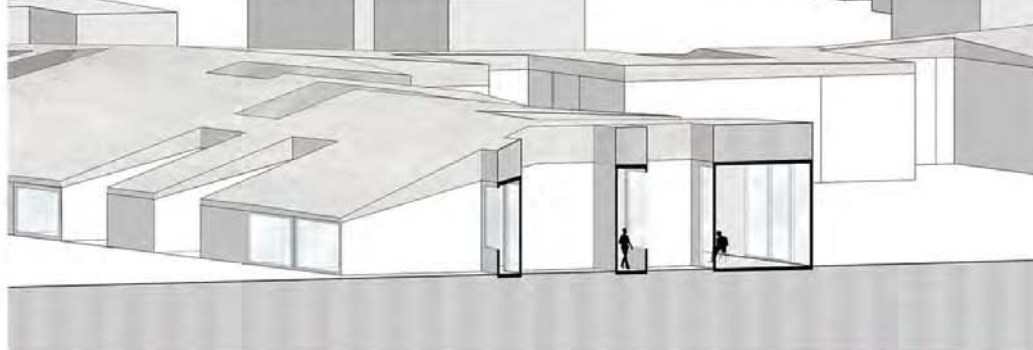
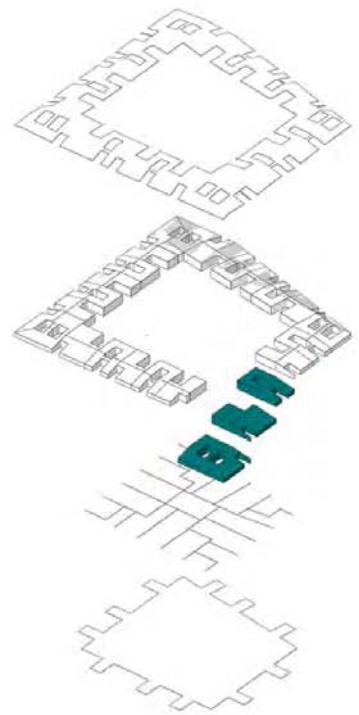

**ТРАДИЦИЈА
ТРАНЗИЦИЈА**

наставник:

др ЈЕЛЕНА РИСТИЋ ТРАЈКОВИЋ,
доцент

арх. АЛЕКСАНДРА
МИЛОВАНОВИЋ,
истраживач-приправник

СИМОНА СТАНИШИЋ

ПРОЈЕКАТ СП1а



Универзитет у Београду
Архитектонски факултет
ОСНОВНЕ АКАДЕМСКЕ СТУДИЈЕ

школска година 2020/2021
СТУДИЈСКА ЦЕЛИНА СП01а

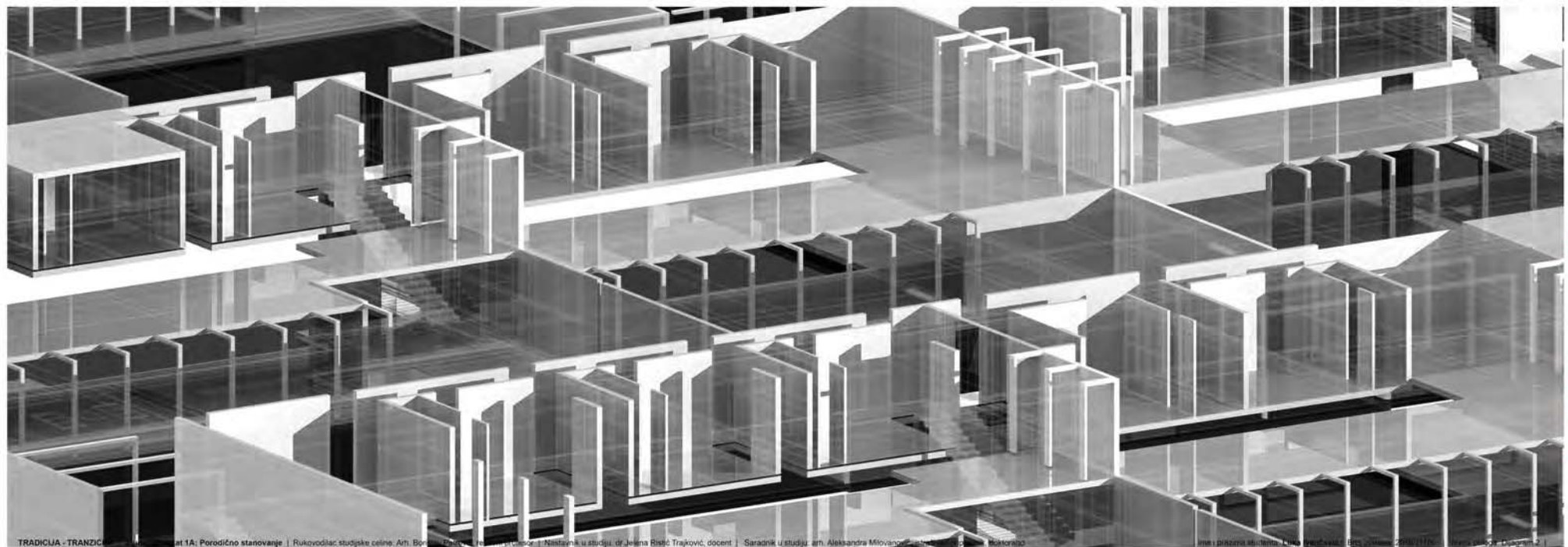
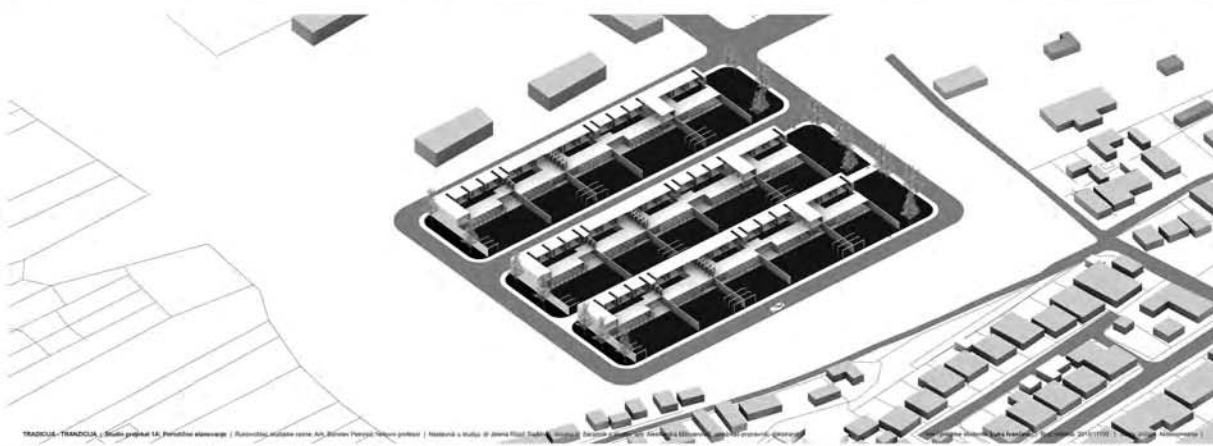
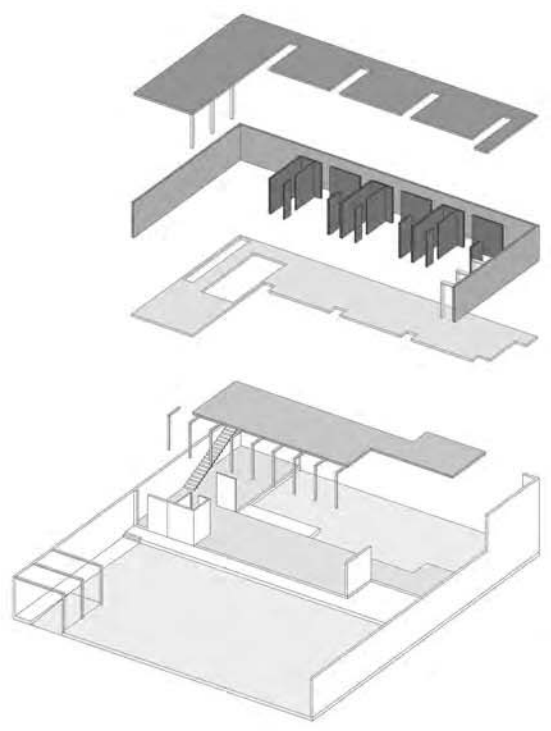

**ТРАДИЦИЈА
ТРАНЗИЦИЈА**

наставник:

др ЈЕЛЕНА РИСТИЋ ТРАЈКОВИЋ,
доцент

арх. АЛЕКСАНДРА
МИЛОВАНОВИЋ,
истраживач-приправник

ЛУКА ИВАНЧЕВИЋ

ПРОЈЕКАТ **СП1а**



Универзитет у Београду
Архитектонски факултет

ОСНОВНЕ АКАДЕМСКЕ СТУДИЈЕ

школска година 2020/2021
СТУДИЈСКА ЦЕЛИНА СП01а

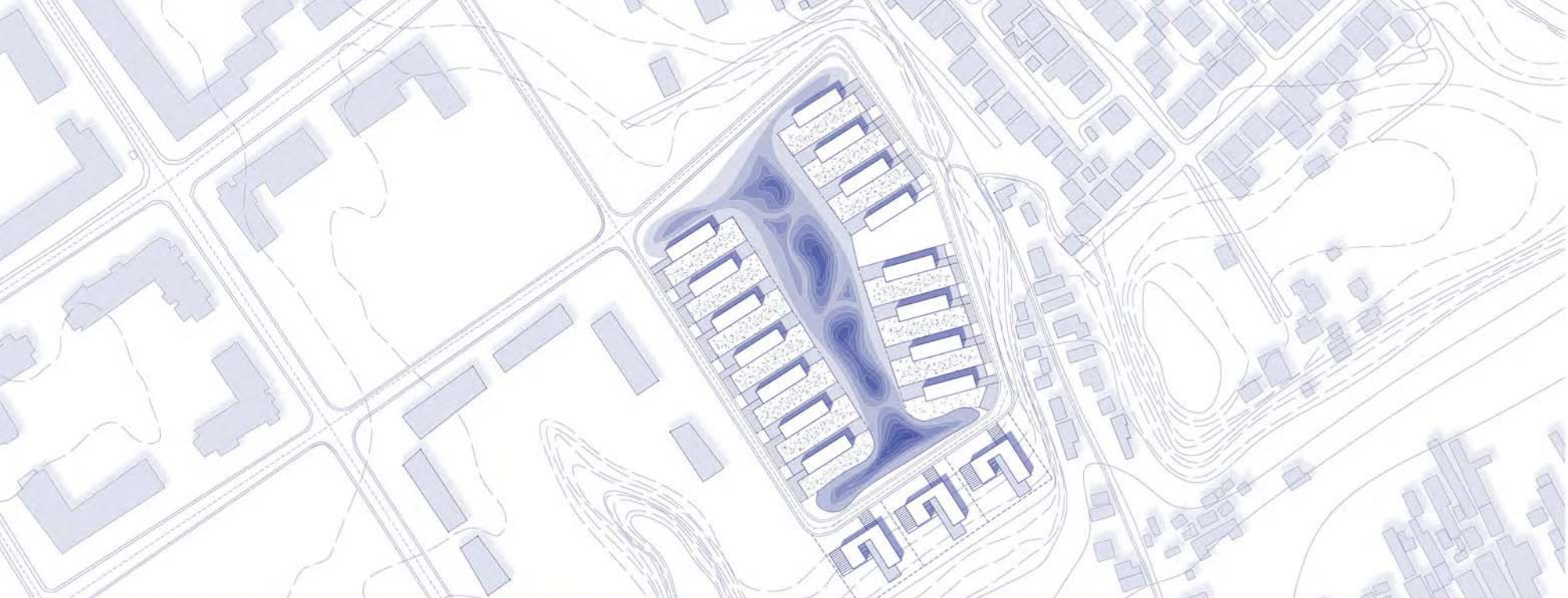

TRADICIJA - TRANZICIJA | Studio projekat 1A: Porodično stanovanje | Rukovodilac studijske celine: Arh. Borislav Petrović, redovni profesor | Nastavnik u studiju: dr Jelena Ristić Trajković, docent | Saradnik u studiju: arh. Aleksandra Milovanović, istraživač-pripravnik, doktorand | ime i prezime studenta: Anja Jančić | Broj indeksa: 2019_11065

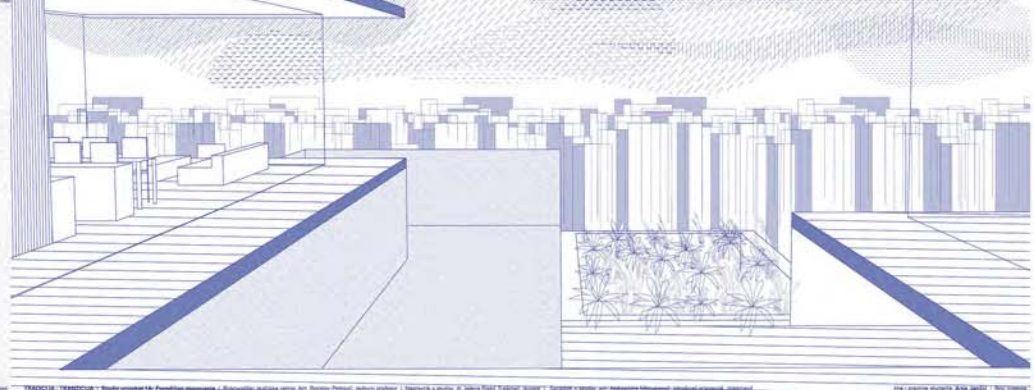
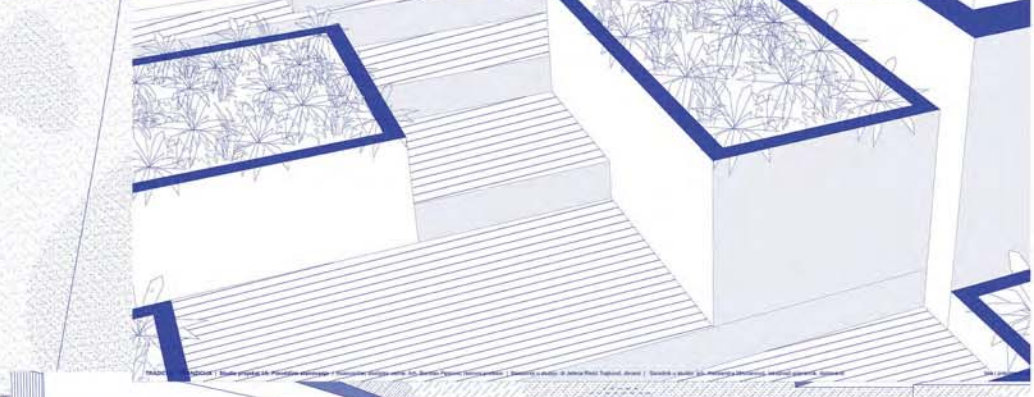
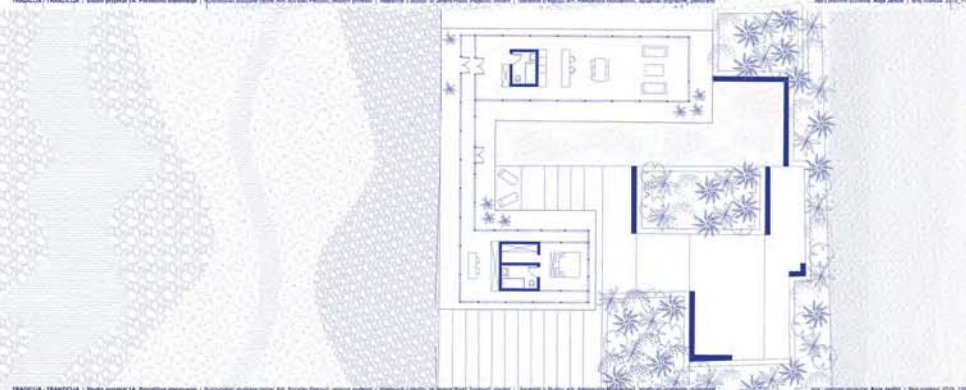
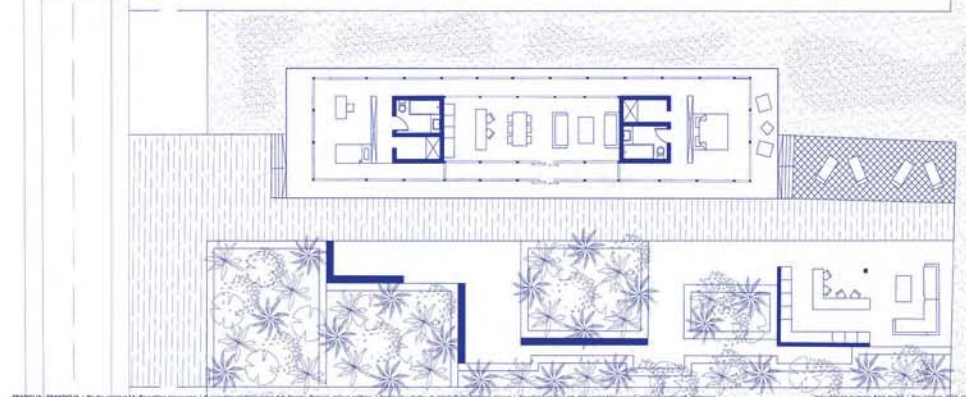

ТРАДИЦИЈА
ТРАНЗИЦИЈА

наставник:
др ЈЕЛЕНА РИСТИЋ ТРАЈКОВИЋ,
доцент
арх. АЛЕКСАНДРА
МИЛОВАНОВИЋ,
истраживач-приправник
Ања Јанчић 2019_11065

ПРОЈЕКАТ СП1а

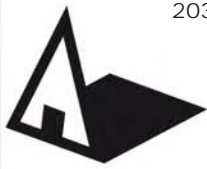

Универзитет у Београду
Архитектонски факултет

ОСНОВНЕ АКАДЕМСКЕ СТУДИЈЕ

школска година 2020/2021
СТУДИЈСКА ЦЕЛИНА СП01а

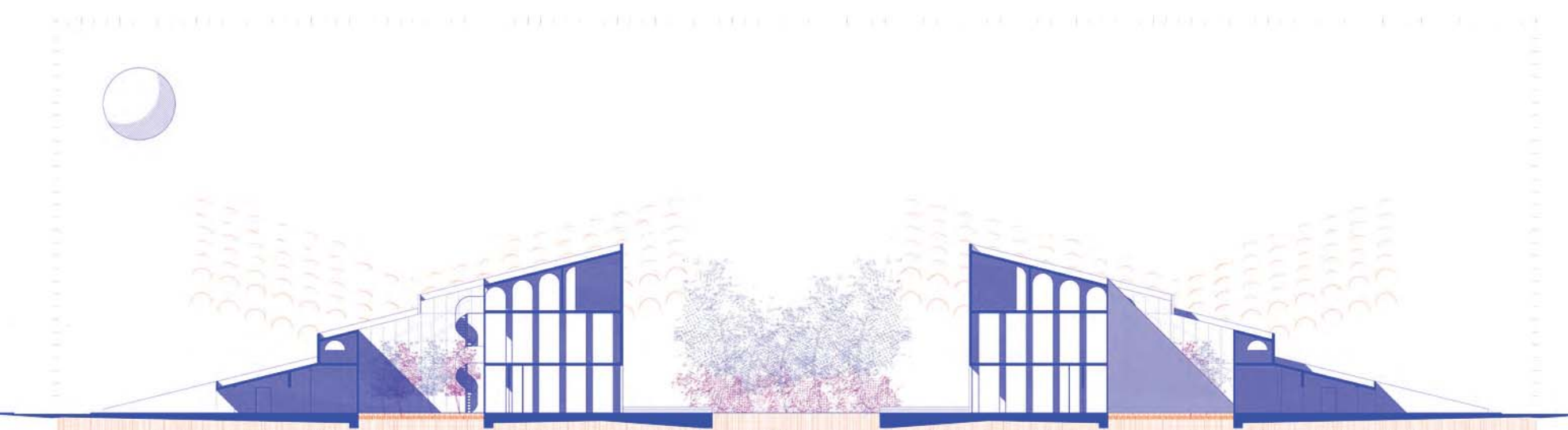
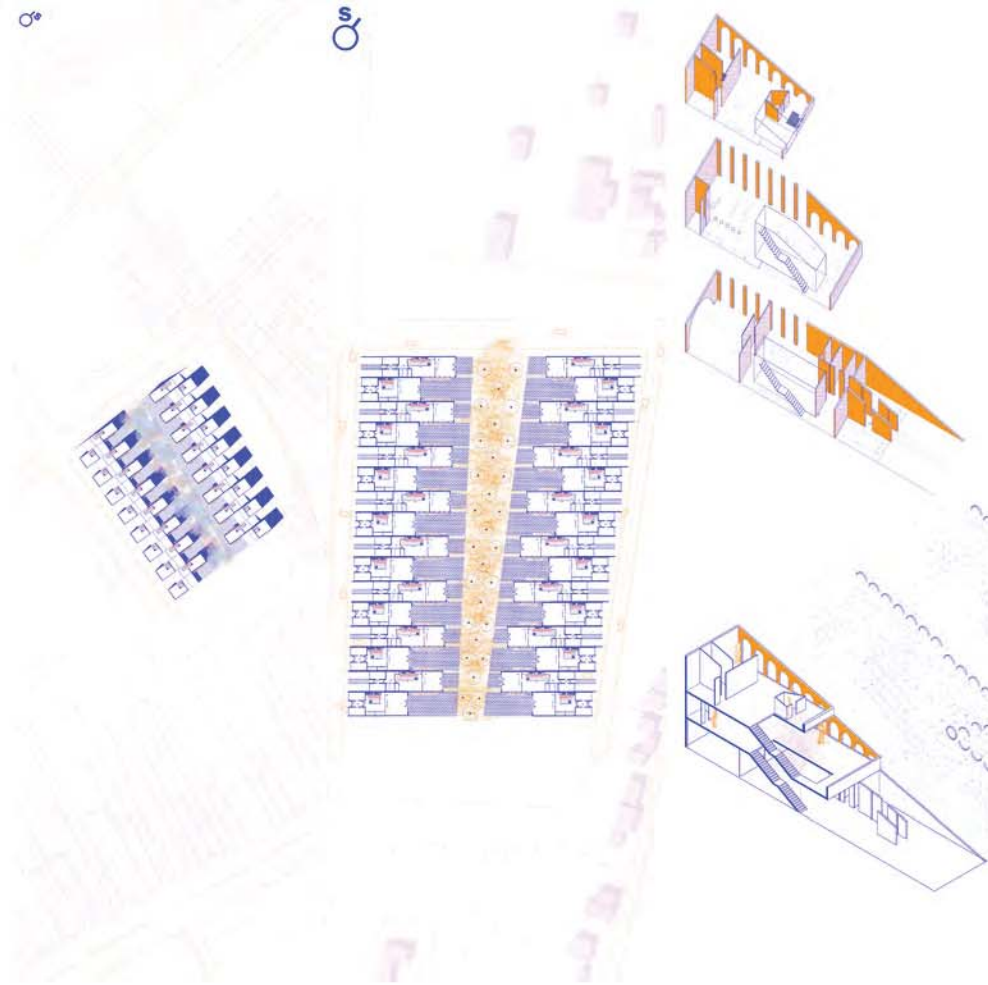

ТРАДИЦИЈА
ТРАНЗИЦИЈА

наставник:

др ЈЕЛЕНА РИСТИЋ ТРАЈКОВИЋ,
доцент

арх. АЛЕКСАНДРА
МИЛОВАНОВИЋ,
истраживач-приправник

МИЊА МОЦОВИЋ
2019_11161

ПРОЈЕКАТ



Универзитет у Београду
Архитектонски факултет

ОСНОВНЕ АКАДЕМСКЕ СТУДИЈЕ

школска година 2020/2021
СТУДИЈСКА ЦЕЛИНА СП01а

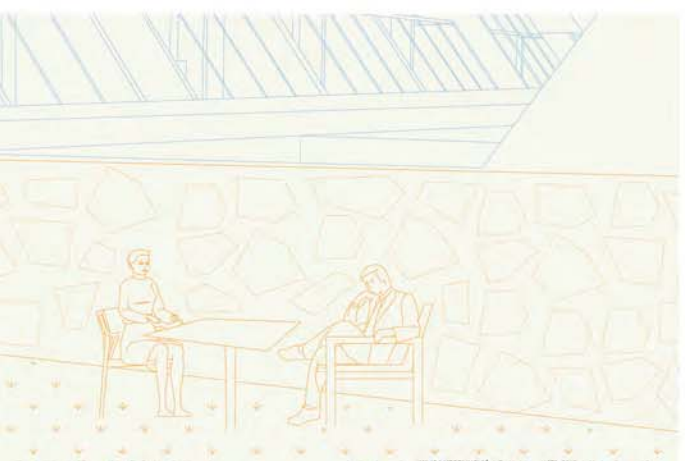
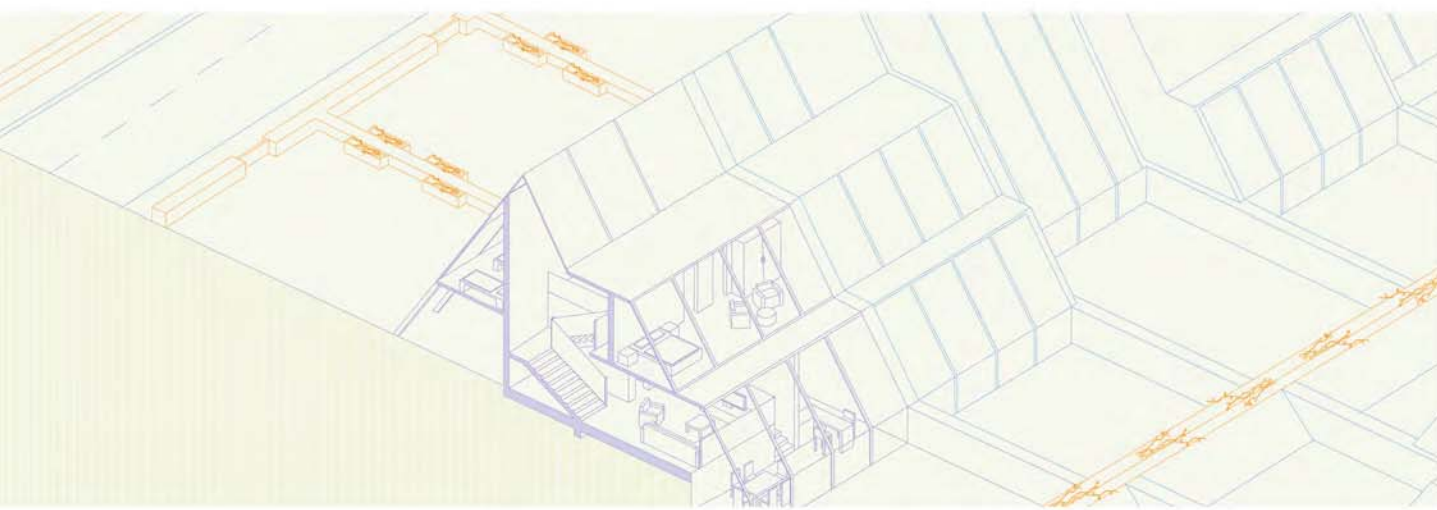
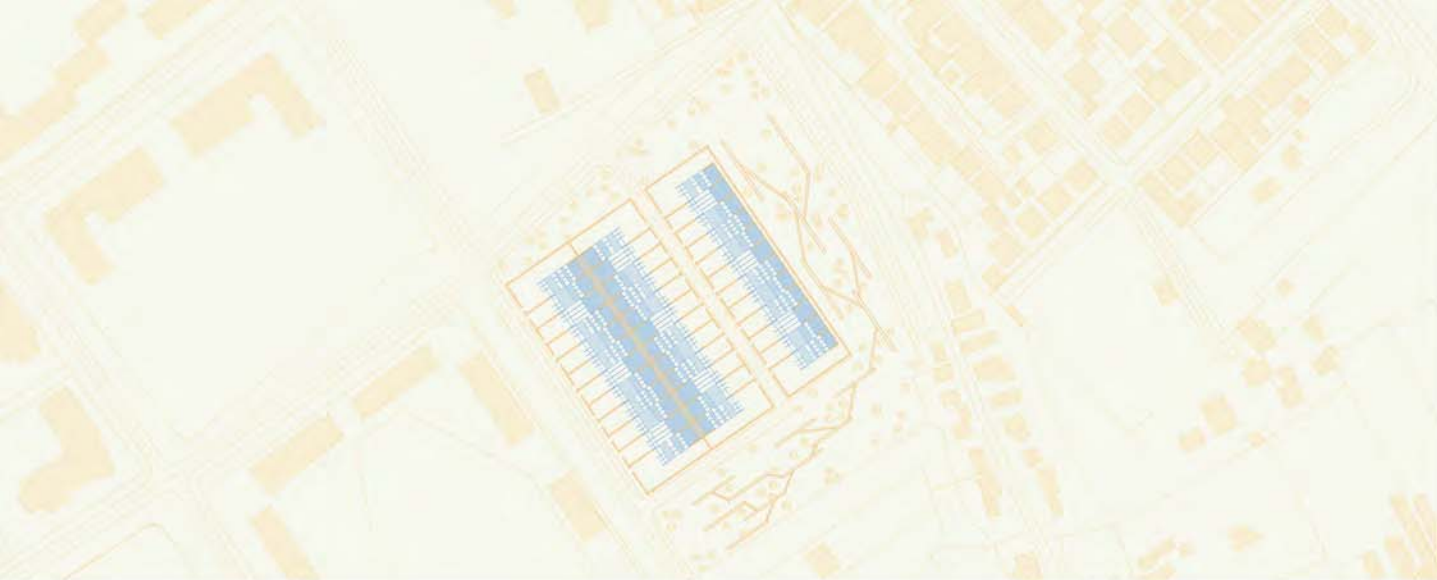

Име и презиме студента: MILICA VESELINOVIC | Број indeksa: 11079_2019 | Назив прилога: експлицитна абstrакција

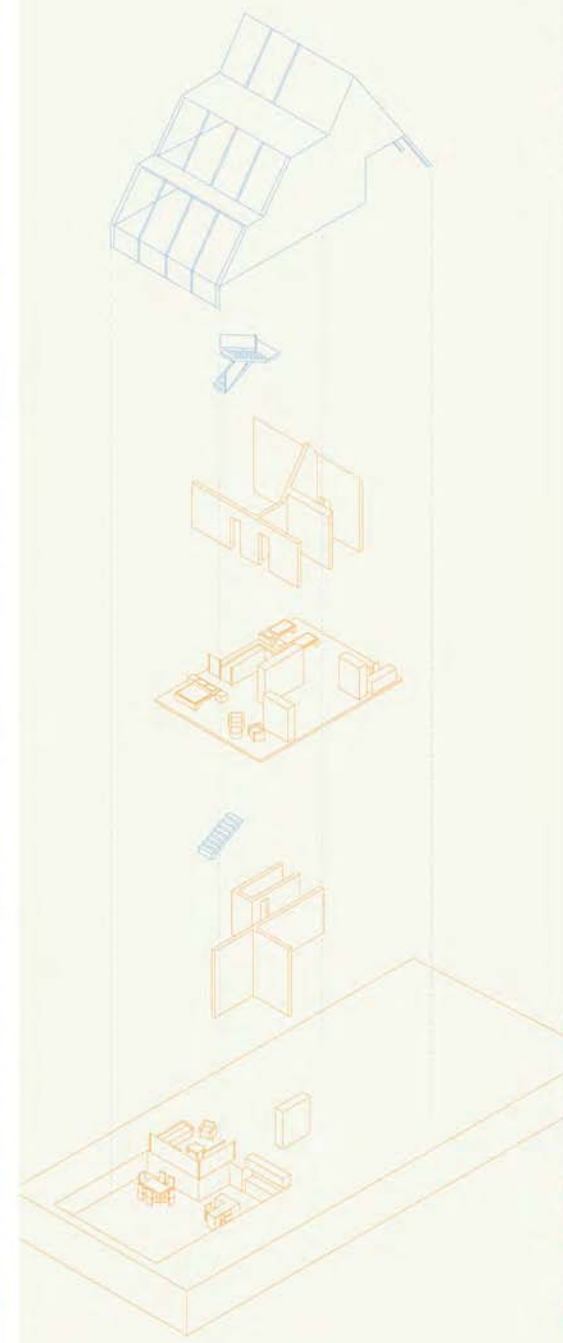

ТРАДИЦИЈА
ТРАНЗИЦИЈА

наставник:

др ЈЕЛЕНА РИСТИЋ ТРАЈКОВИЋ,
доцент

арх. АЛЕКСАНДРА
МИЛОВАНОВИЋ,
истраживач-приправник

Милица Веселиновић
11079_2019

ПРОЈЕКАТ СП1а



Универзитет у Београду
Архитектонски факултет

ОСНОВНЕ АКАДЕМСКЕ СТУДИЈЕ

школска година 2020/2021
СТУДИЈСКА ЦЕЛИНА СП01а

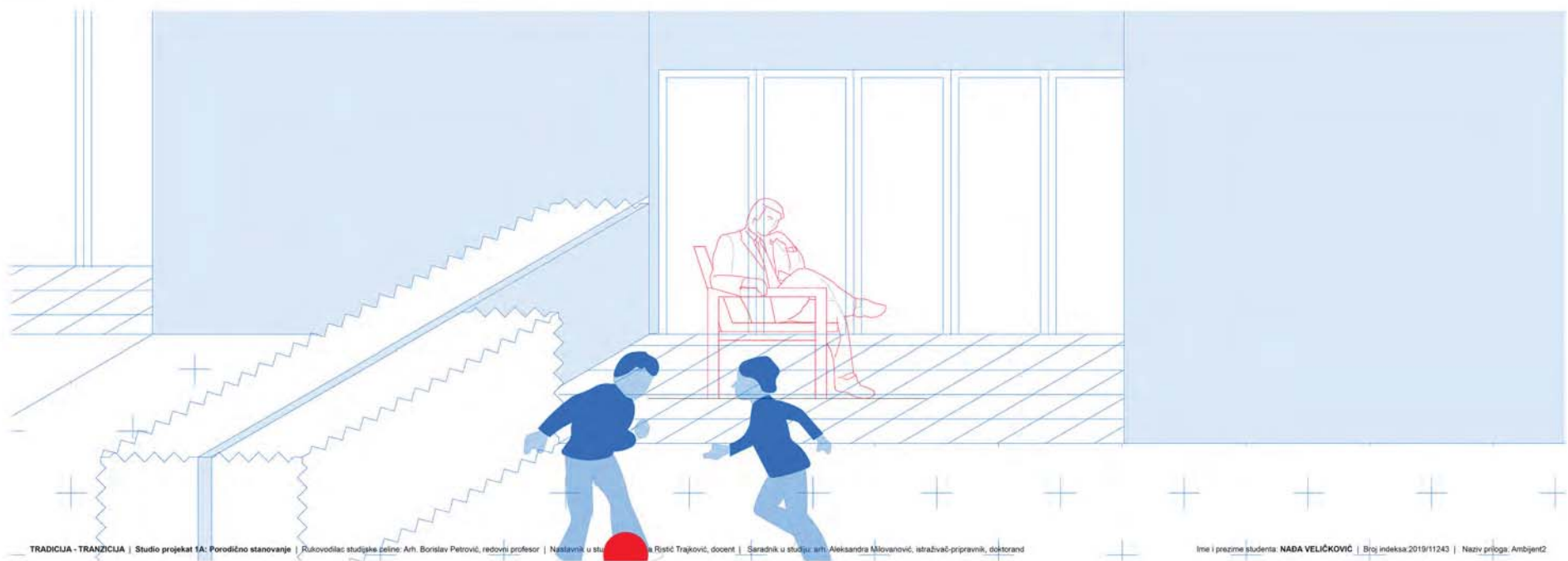
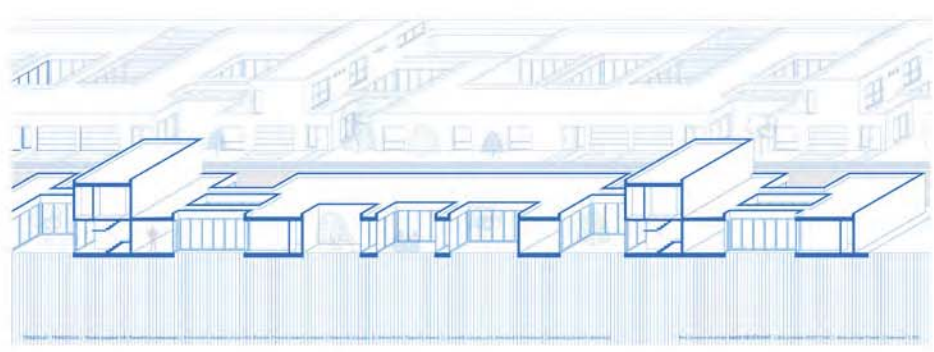
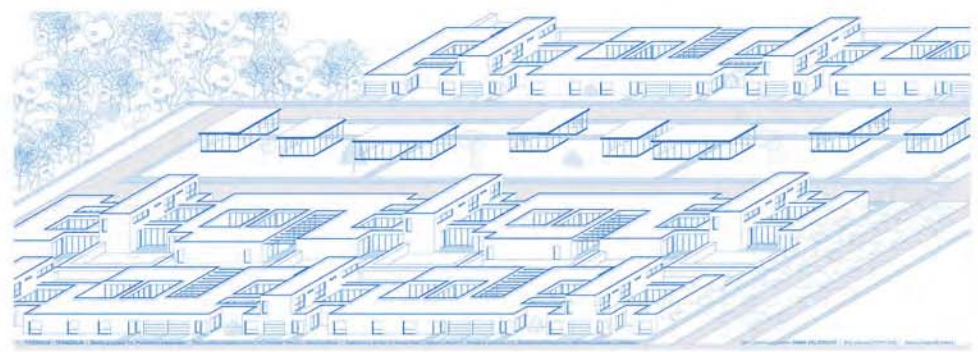

TRADICIJA - TRANZICIJA | Studio projekat 1A: Porodično stanovanje | Rukovodilac studijske celine: Arh. Borislav Petrović, redovni profesor | Nastavnik u studiju: Arh. Jelena Ristić Trajković, docent | Saradnik u studiju: arh. Aleksandra Milovanović, istraživač-pripravnik, doktorand

Ime i prezime studenta: NABA VELIČKOVIĆ | Broj indeksa: 2019/11243 | Naziv priloga: Ambijent2

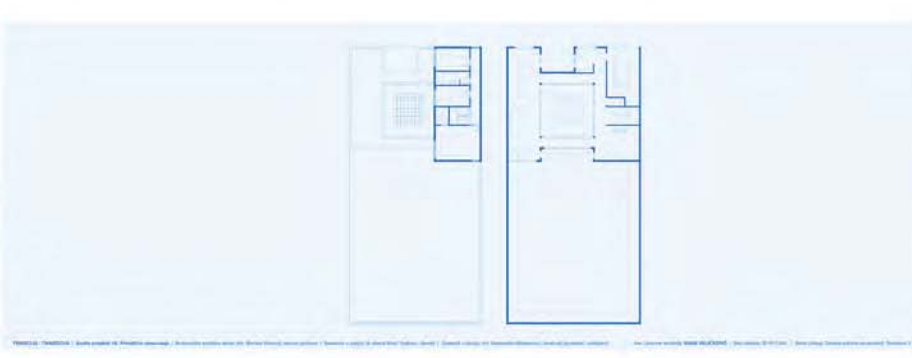

ТРАДИЦИЈА ТРАНЗИЦИЈА

наставник:

др ЈЕЛЕНА РИСТИЋ ТРАЈКОВИЋ,
доцент

арх. АЛЕКСАНДРА
МИЛОВАНОВИЋ,
истраживач-приправник

НАЂА ВЕЛИЧКОВИЋ
11243/2019



Универзитет у Београду
Архитектонски факултет

ОСНОВНЕ АКАДЕМСКЕ СТУДИЈЕ

школска година 2020/2021
СТУДИЈСКА ЦЕЛИНА СП1а

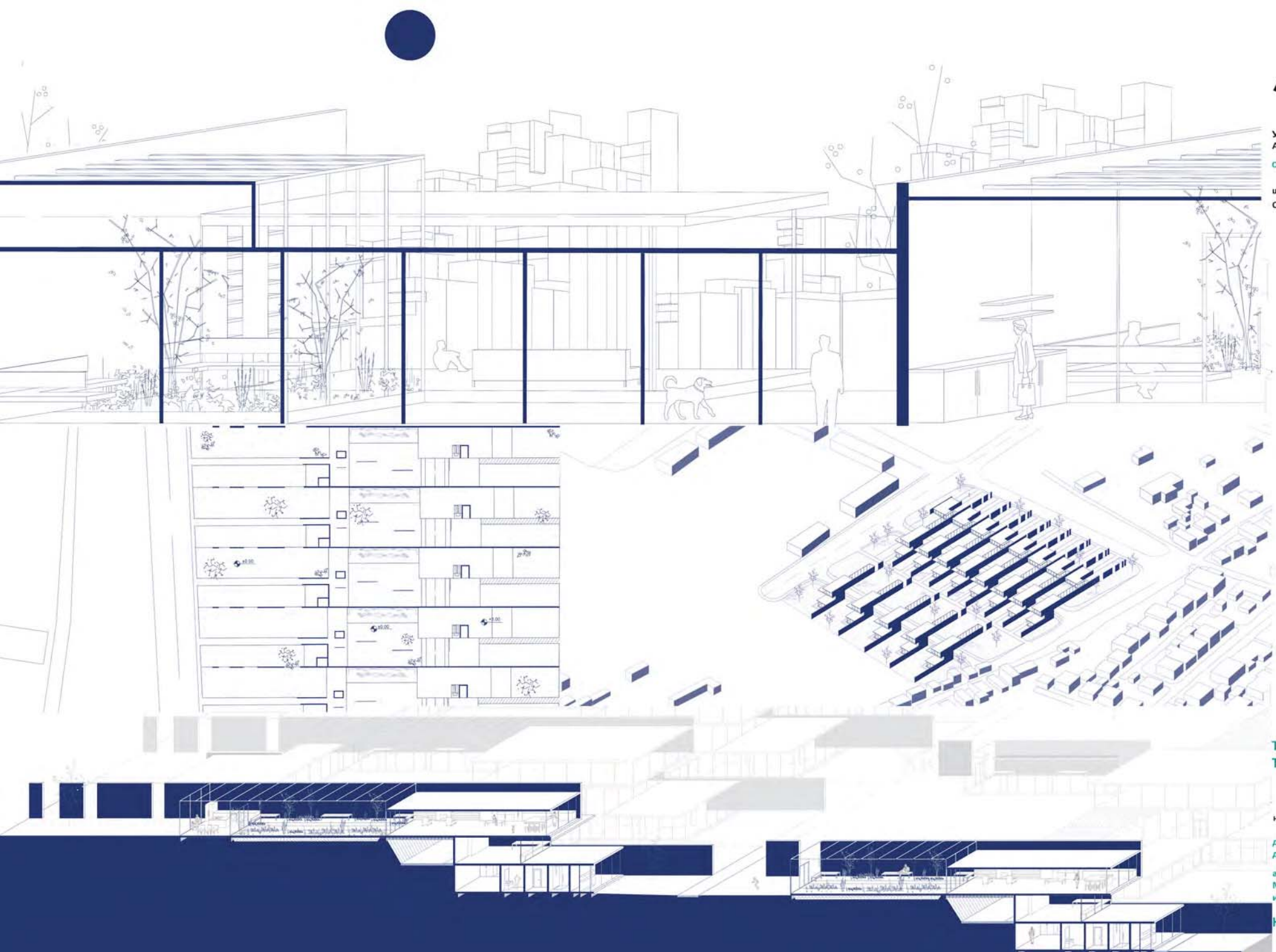

ТРАДИЦИЈА
ТРАНЗИЦИЈА

наставник:

др ЈЕЛЕНА РИСТИЋ ТРАЈКОВИЋ,
доцент

арх. АЛЕКСАНДРА
МИЛОВАНОВИЋ,
истраживач-приправник

КАТАРИНА ВУЈИНОВИЋ

ПРОЈЕКАТ СП1а



Универзитет у Београду
Архитектонски факултет

ОСНОВНЕ АКАДЕМСКЕ СТУДИЈЕ

школска година 2020/2021
СТУДИЈСКА ЦЕЛИНА СП01а

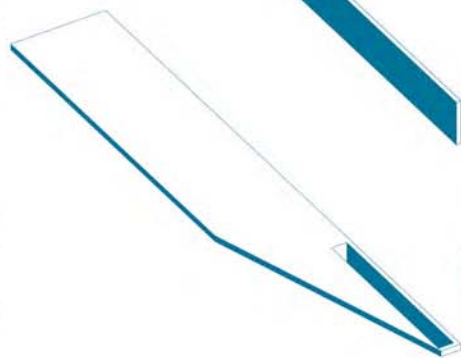
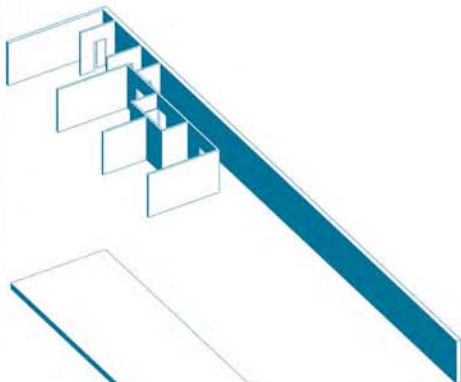
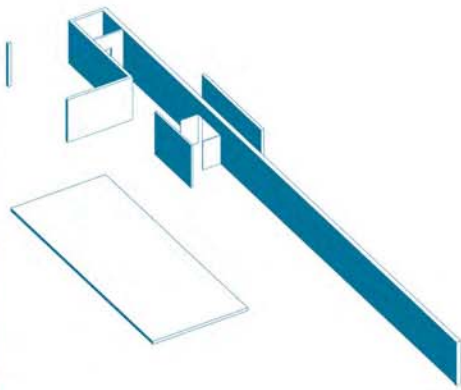
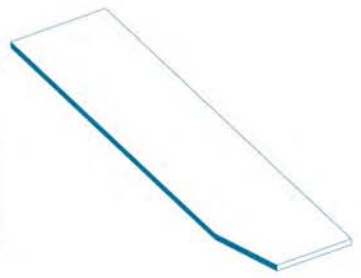
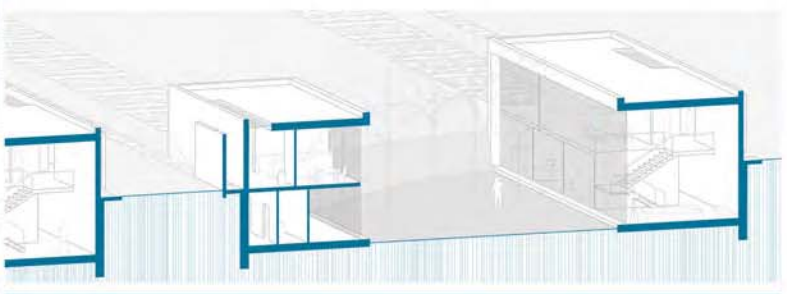
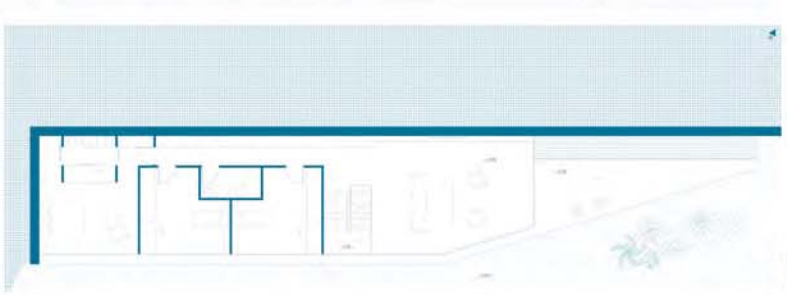
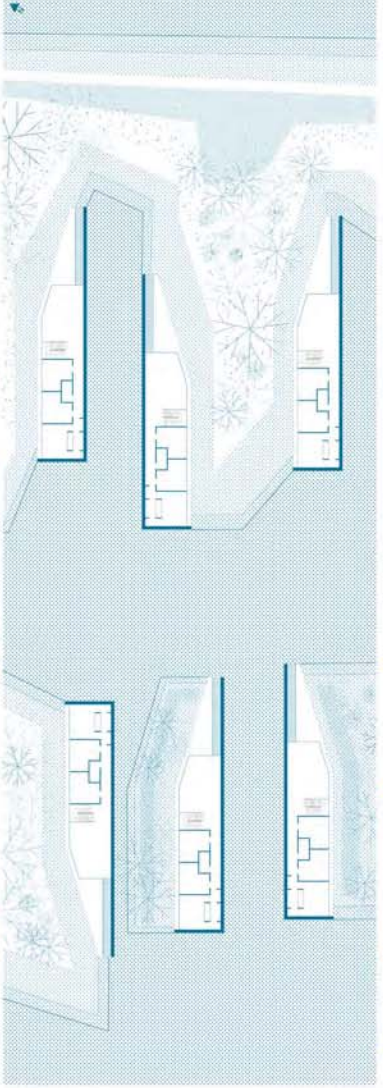

ТРАДИЦИЈА
ТРАНЗИЦИЈА

наставник:

др ЈЕЛЕНА РИСТИЋ ТРАЈКОВИЋ,
доцент

арх. АЛЕКСАНДРА
МИЛОВАНОВИЋ,
истраживач-приправник

МАРТА КОМЉЕНОВИЋ

ПРОЈЕКАТ СП1а

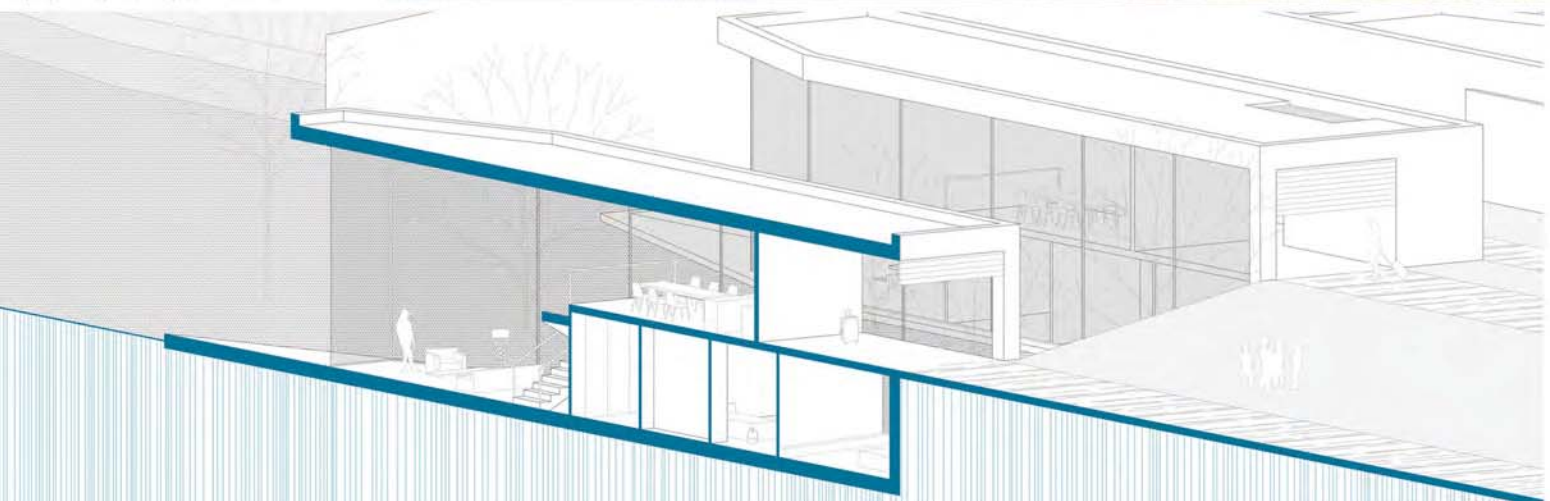



студијска целина: СТУДИО 01

СТУДИО ПРОЈЕКАТ С01а - ПОРОДИЧНО СТАНОВАЊЕ

DESIGN STUDIO S01a: FAMILY HOUSING

study unit: STUDIO 01

наставник: др Ивана Ракоњац, доцент
сарадник: арх. Соња Дедић, асистент

teacher: Ph.D. Ivana Rakonjac, Assistant Professor
teaching associate: arch. Sonja Dedić, Teaching Assistant

Тема курса тежишно је везана за "породично становање" и његове прелазне облике ка вишепородичним структурама. Основни циљ задатка односи се на архитектонско урбанистичко решење групације (или више групација) јединица намењених "породичном" становању (односно становању нижих густина), које припадају заједничкој парцели или низу појединачних парцела или типологији слободностојећих, двојних или другачије организованих групација породичних кућа на засебним, аутономним парцелама. На овом задатку бавићемо се истраживањем социо-културолошких, а потом и економских, технолошких и еколошких фактора који утичу на обликовање програма и простора једне стамбене заједнице и њене околине.

The course is mainly related to "family housing" and its transitional forms towards multi-family structures. The main goal refers to the architectural urban design of a group (or more groups) of units of family housing (i.e. housing of lower densities), which belong to a common plot or a series of individual plots or a typology of single, double or otherwise organized groups of family houses at separated parcels. Students will deal with the research of socio-cultural, and then economic, technological and environmental factors that influence the design of programs and spaces of a residential community and its surroundings.



„Градопад“ (фрагмент), Славенка Ковачевић-Томић



Универзитет у Београду
Архитектонски факултет
ОСНОВНЕ АКАДЕМСКЕ СТУДИЈЕ
АРХИТЕКТУРА
школска година 2020/2021
СТУДИЈСКА ЦЕЛИНА C01a

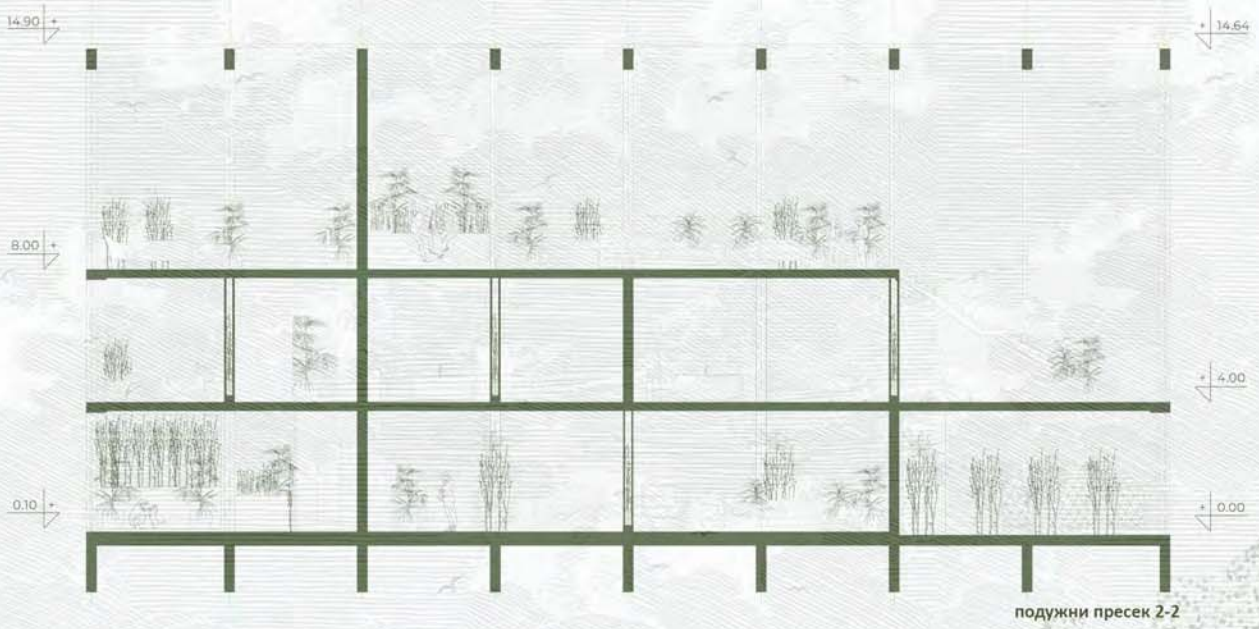

подужни пресек 2-2

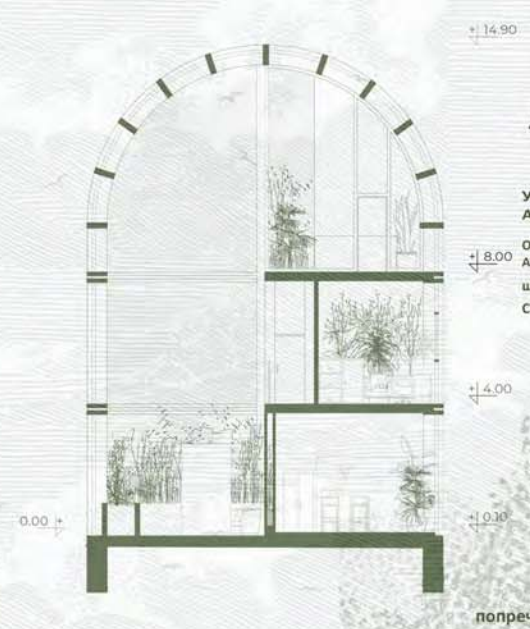

попречни пресек 3-3

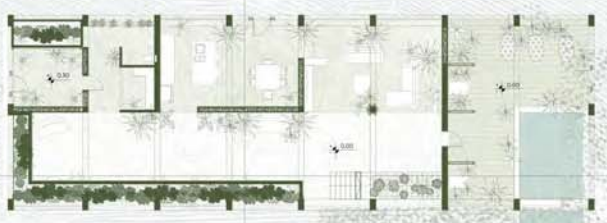

основа приземља

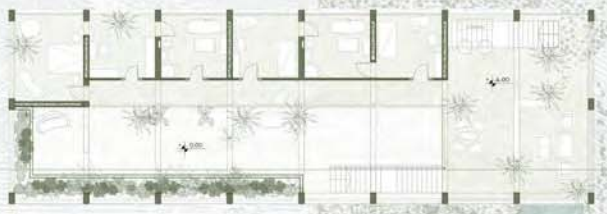

основа првог спрата

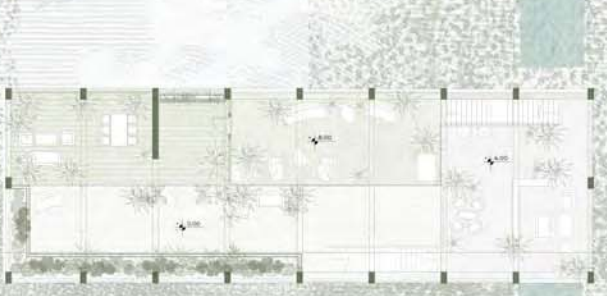

основа другог спрата



МОНТАЖА

ТРАНЗИЦИЈА
ТРАДИЦИЈА

Остваривши:
Др. ИВАНА РАКОЊАЦ,
ДОЦЕНТ
М. арх. СОЊА ДЕДИЋ,
АСИСТЕНТ

ЈЕЛИСАВЕТА ИКИЋ
2019/11062



ПРОЈЕКАТ C01a



Универзитет у Београду
Архитектонски факултет
ОСНОВНЕ АКАДЕМСКЕ СТУДИЈЕ
АРХИТЕКТУРА
школска година - 2020/2021
СТУДИЈСКА ЦЕЛИНА C01a

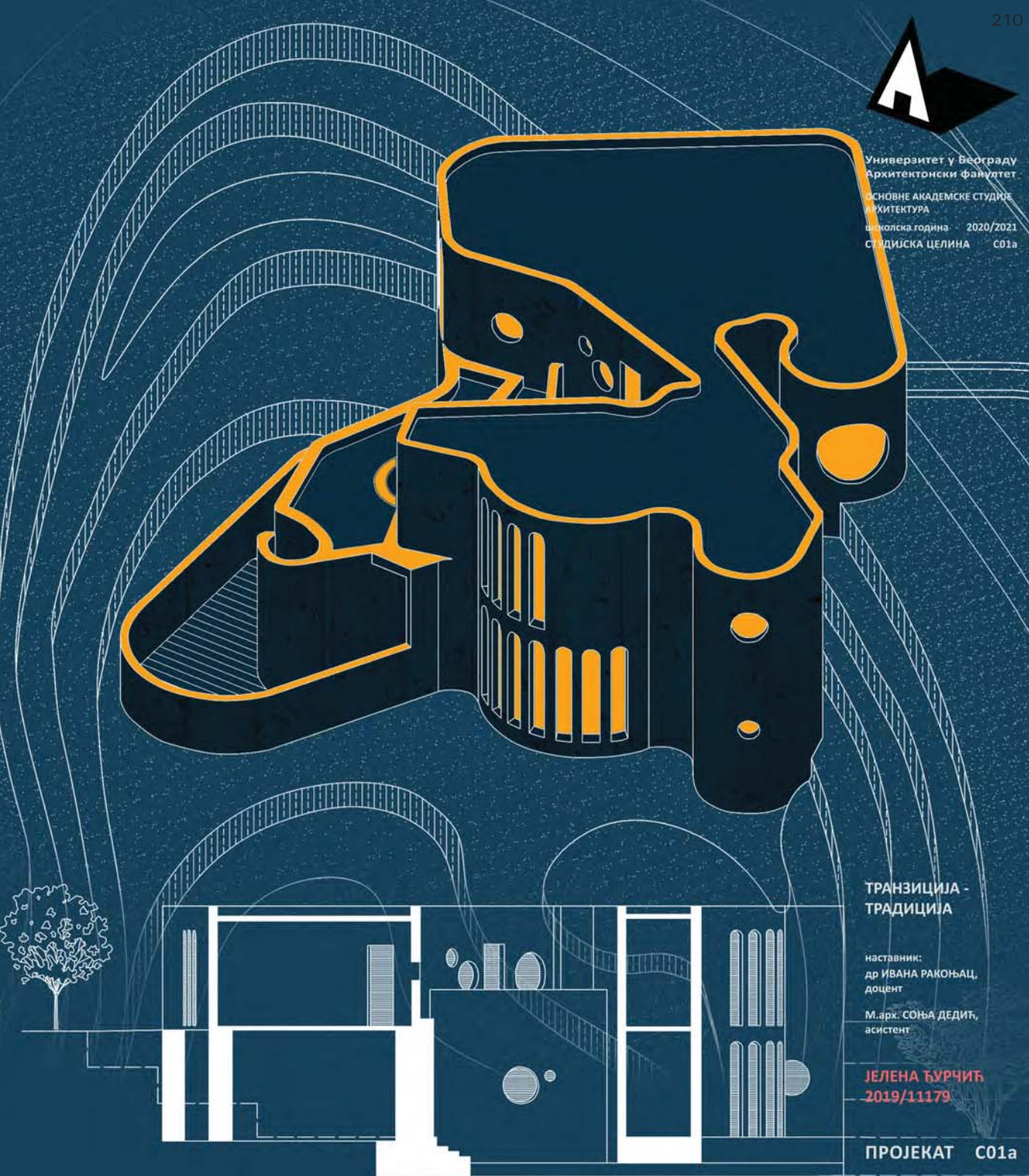

ТРАНЗИЦИЈА -
ТРАДИЦИЈА

наставник:
др ИВАНА РАКОЊАЦ,
доцент
М.арх. СОЊА ДЕДИТ,
асистент

ЈЕЛЕНА ЂУРЧИЋ
2019/11179

Универзитет у Београду
 Архитектонски факултет
 ОСНОВНЕ АКАДЕМСКЕ СТУДИЈЕ
 АРХИТЕКТУРА
 школска година 2020/2021
 СТУДИЈСКА ЦЕЛИНА С01а

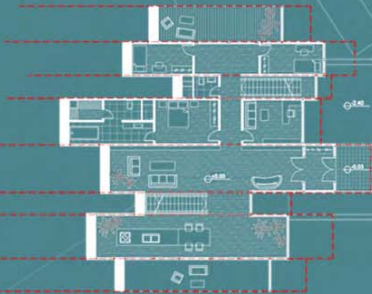

основа приземља

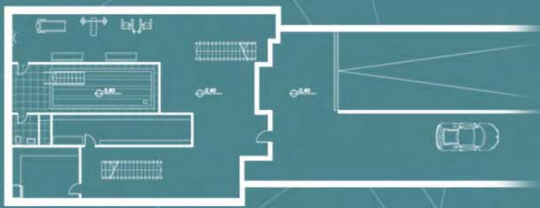

основа подземне етаже

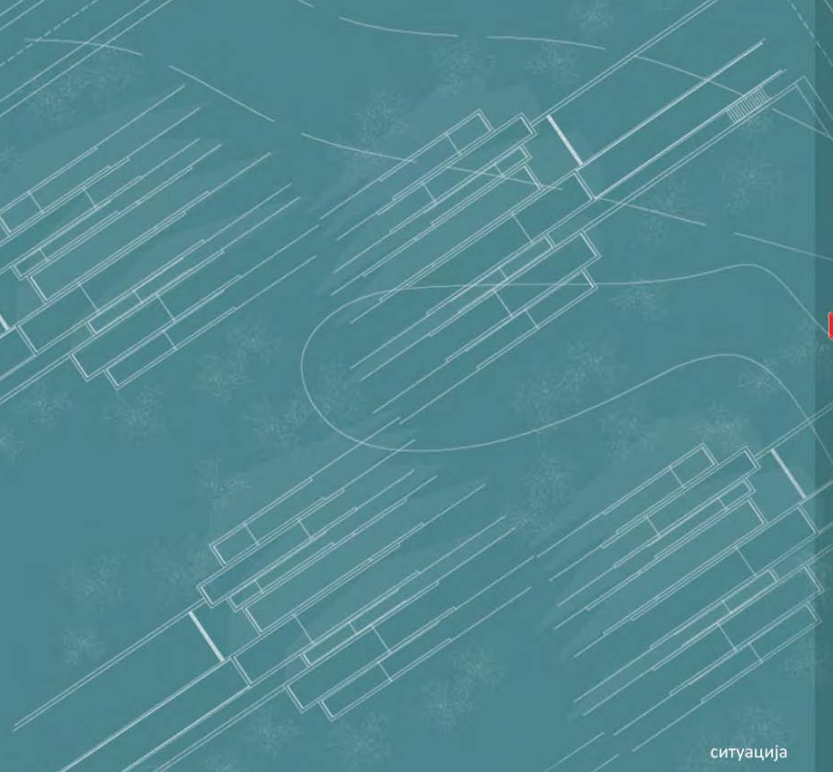

ситуација

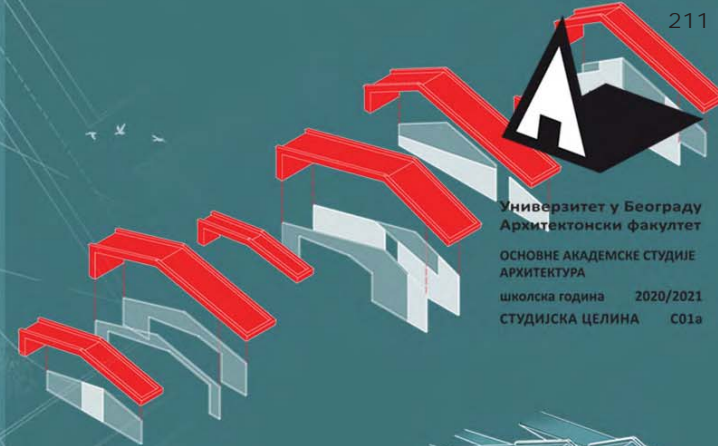

аксонометрија



амбијент

**ТРАНЗИЦИЈА -
 ТРАДИЦИЈА**

наставник:
 др ИВАНА РАКОЊАЦ,
 доцент
 М. арх. СОЊА ДЕДИЋ,
 асистент

ЈАНА АНЂЕЛКОВИЋ
 2019/11095

ПРОЈЕКАТ С01а



Универзитет у Београду
Архитектонски факултет
ОСНОВНЕ АКАДЕМСКЕ СТУДИЈЕ
АРХИТЕКТУРА
школска година 2020/2021
СТУДИЈСКА ЦЕЛИНА С01а

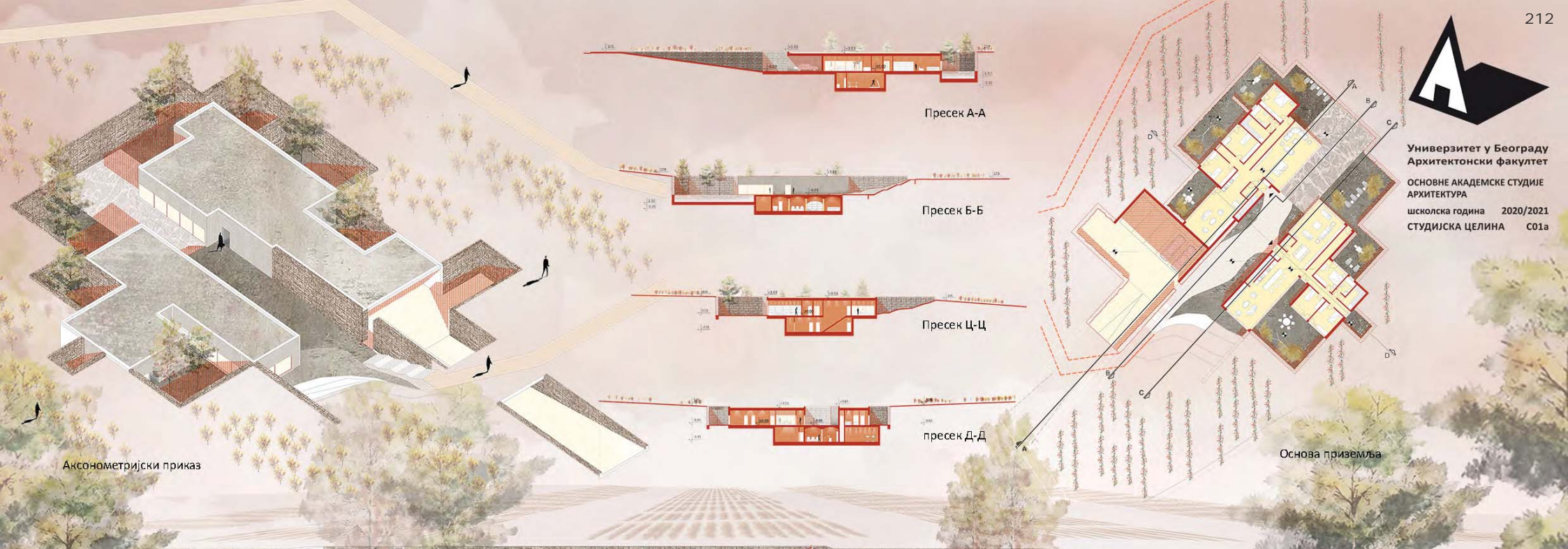

Аксонometriјски приказ

Пресек А-А

Пресек Б-Б

Пресек Ц-Ц

пресек Д-Д

Основа приземља



Приказ амбијента

**ТРАНЗИЦИЈА -
ТРАДИЦИЈА**

наставник:
др ИВАНА РАКОЊАЦ,
доцент

М.арх. СОЊА ДЕДИЋ,
асистент

ВЕДРАНА ЂОНИЋ
2019/11084

ПРОЈЕКАТ С01а



Универзитет у Београду
Архитектонски факултет
ОСНОВНЕ АКАДЕМСКЕ СТУДИЈЕ
АРХИТЕКТУРА
школска година 2020/2021
СТУДИЈСКА ЦЕЛИНА C01a



основа друге етаже



основа прве етаже



ситуација

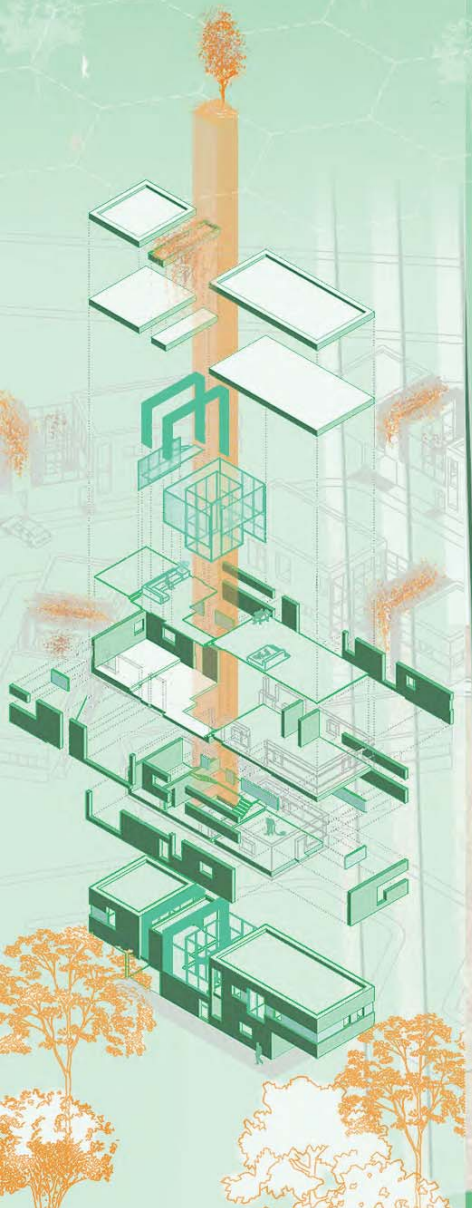

експлодирана аксонометрија



**ТРАНЗИЦИЈА -
ТРАДИЦИЈА**

наставник:
др ИВАНА РАКОЊАЦ,
доцент

М.арх. СОЊА ДЕДИЋ,
асистент

ИВОНА БОЛОВИЋ
2019_11109

ПРОЈЕКАТ C01a



Универзитет у Београду
Архитектонски факултет
ОСНОВНЕ АКАДЕМСКЕ СТУДИЈЕ
АРХИТЕКТУРА
школска година 2020/2021
СТУДИЈСКА ШЕЛИНА C01a

СИТУАЦИЈА 1:1000

ТРАНЗИЦИЈА -
ТРАДИЦИЈА

наставник:
др ИВАНА РАКОЊАЦ,
доцент
М.арх. СОЊА ДЕДИЋ,
асистент

ВАЊА БУРИЋ
2018/11228

ПРОЈЕКАТ C01a

ОСНОВНА СТРАЖА ПАНТОРНА РЕЛИЕФНА ПЕРСПЕКТИВА ПРИЗЕМЉА

део ситуационог приказа



Универзитет у Београду
Архитектонски факултет
ОСНОВНЕ АКАДЕМСКЕ СТУДИЈЕ
АРХИТЕКТУРА
школска година 2020/2021
СТУДИЈСКА ЦЕЛИНА С01а

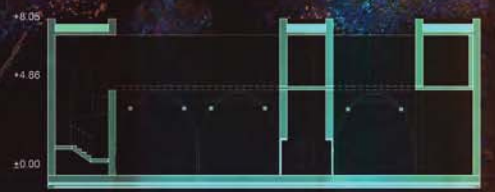

подужни пресек

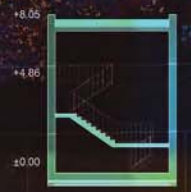

попречни пресек



основе приземља



основа приземља

део основе спрата

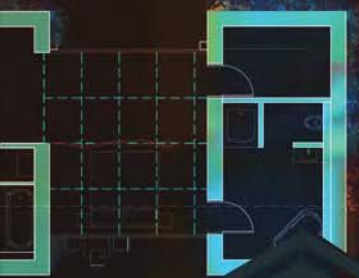

део основе спрата



ТРАНЗИЦИЈА
ТРАДИЦИЈА

наставник:
др ИВАНА РАКОЊАЦ
ДИДИЋ

М. арх. СОЊА ДИДИЋ
ВЕНКЕВИЋ

МАША ЖИВКОВИЋ
11007/2019

ПРОЈЕКАТ С01а



Универзитет у Београду
Архитектонски факултет
ОСНОВНЕ АКАДЕМСКЕ СТУДИЈЕ
АРХИТЕКТУРА
школска година 2020/2021
СТУДИЈСКА ЦЕЛИНА C01a



Osnova podruma

Osnova prizemlja

Osnova sprata



Podužni presek

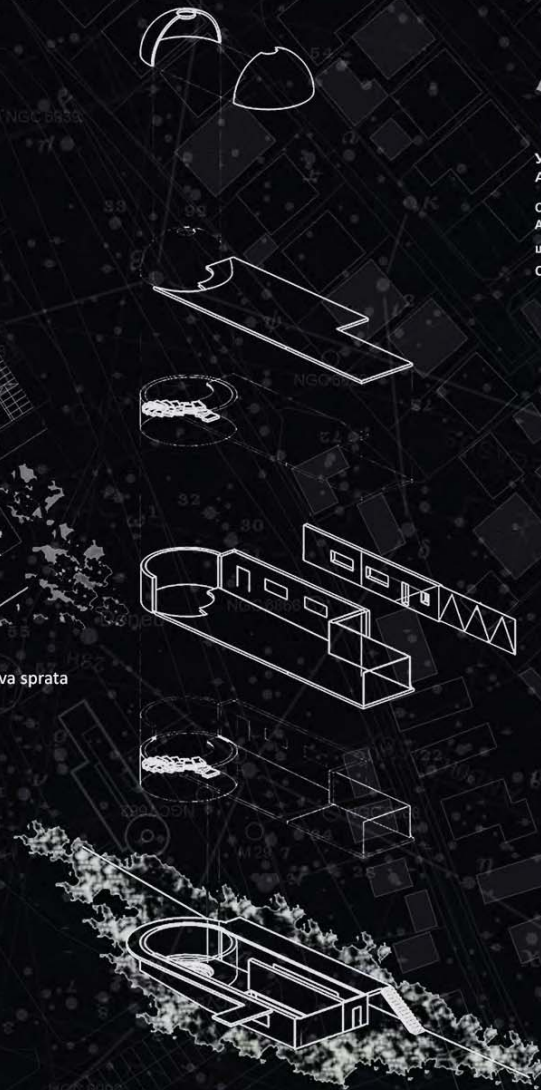

Ambijent

Eksplozivna aksonometrija

**ТРАНЗИЦИЈА -
ТРАДИЦИЈА**

наставник:
др ИВАНА РАКОЊАЦ,
доцент
М.арх. СОЊА ДЕДИЋ,
асистент

**МИЛИЦА
МИЛОСАВЉЕВИЋ
2019_11036**



Универзитет у Београду
Архитектонски факултет
ОСНОВНЕ АКАДЕМСКЕ СТУДИЈЕ
АРХИТЕКТУРА
школска година 2020/2021
СТУДИЈСКА ЦЕЛИНА С01а

попречни пресек ц-ц

подужни пресек б-б

подужни пресек а-а

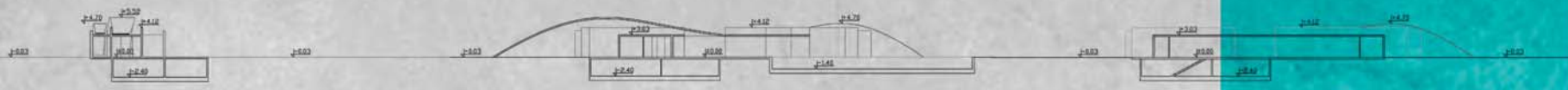

основа приземља

аксонометрија

основа подземне етаже

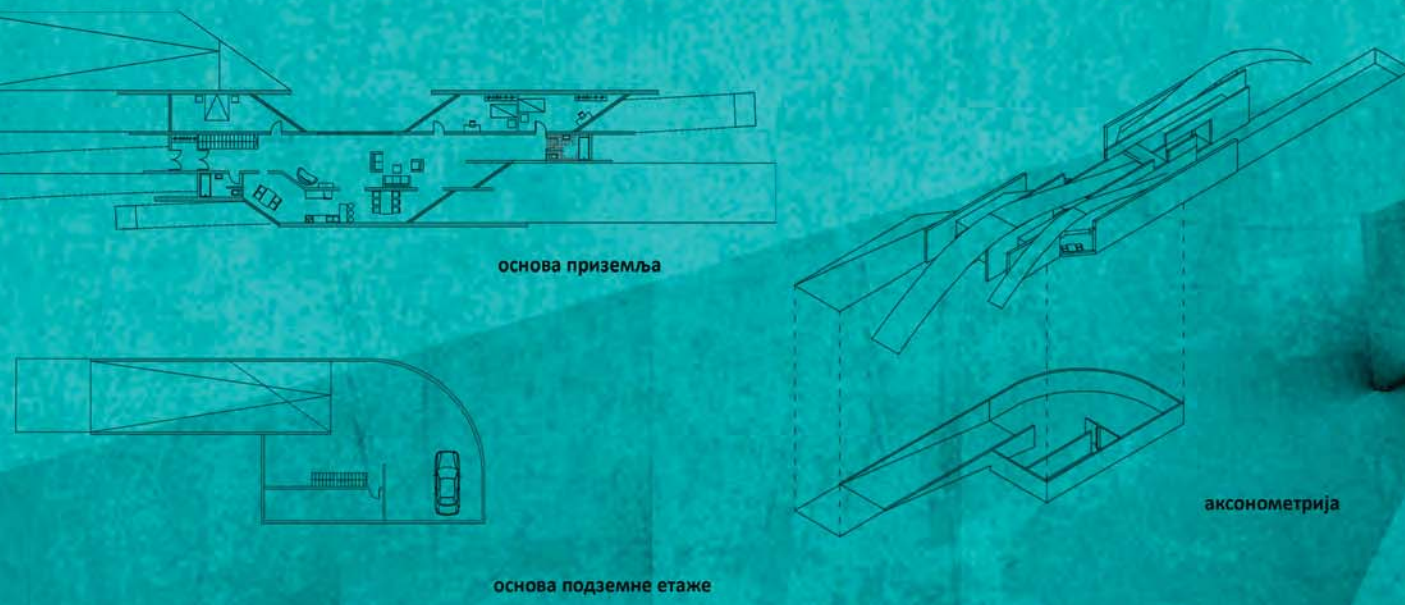

изглед 1

изглед 2

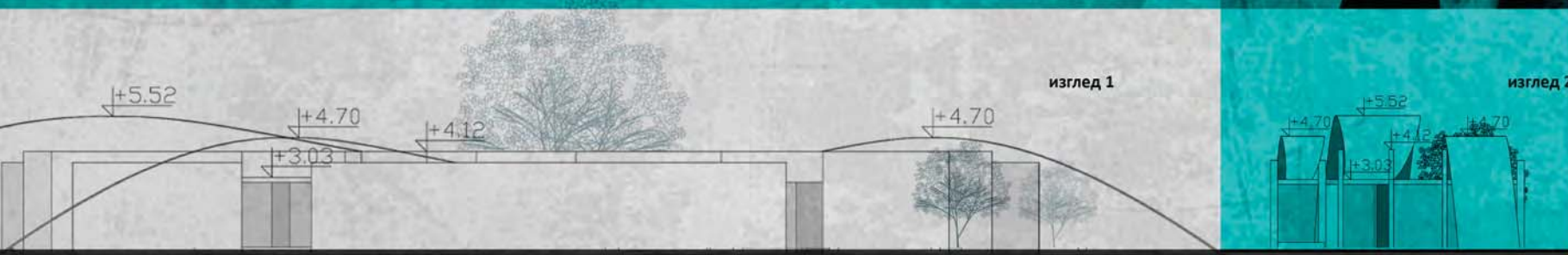

ТРАНЗИЦИЈА -
ТРАДИЦИЈА

наставник:
др ИВАНА РАКОЊАЦ,
доцент
М.арх. СОЊА ДЕДИЋ,
асистент

ИВА ТЕОФИЛОВИЋ
2019/11166

ПРОЈЕКАТ С01а

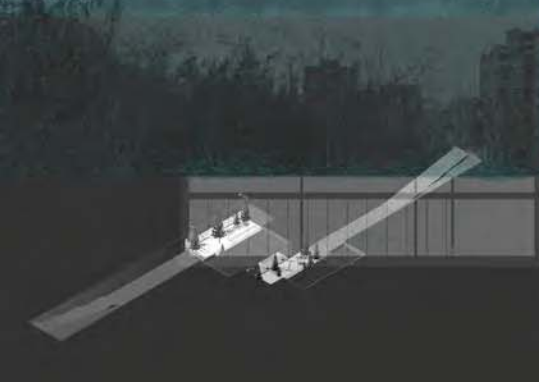
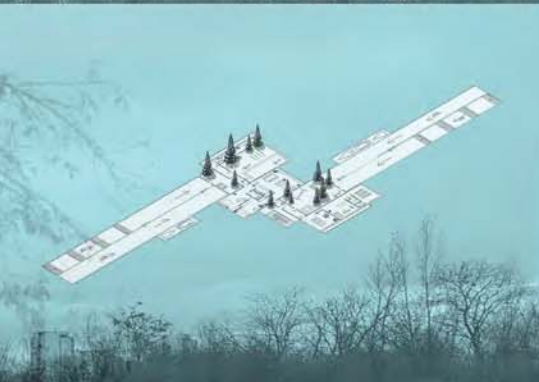
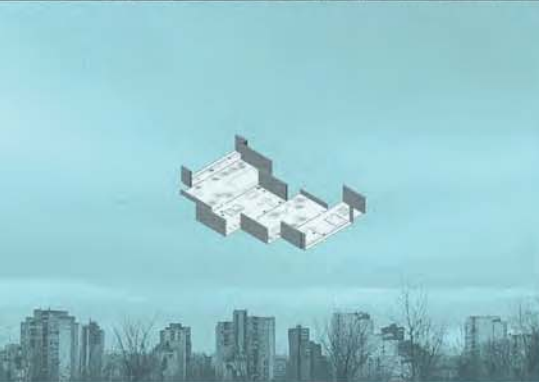
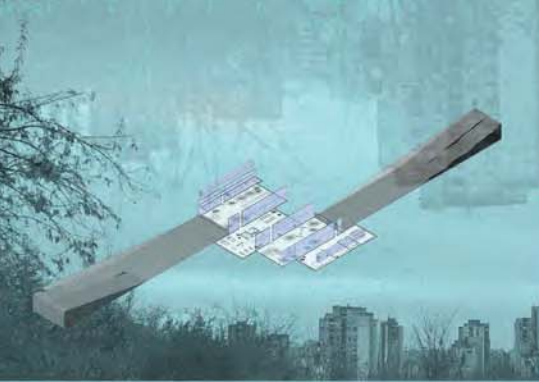

Универзитет у Београду
 Архитектонски факултет
 ОСНОВНЕ АКАДЕМСКЕ СТУДИЈЕ
 АРХИТЕКТУРА
 школска година 2020/2021
 СТУДИЈСКА ЦЕЛИНА C01a

**ТРАНЗИЦИЈА
 ТРАДИЦИЈА**

наставник:
 др ИВАНА РАКОЊАЦ,
 доцент
 старш. Соња ДЕДИЋ,
 асистент

ИВАНА ТОМИЋ
 11033/2019

ПРОЈЕКАТ C01a

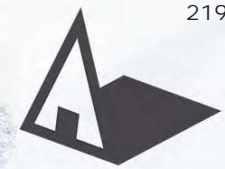

Универзитет у Београду
Архитектонски факултет
ОСНОВНЕ АКАДЕМСКЕ СТУДИЈЕ
АРХИТЕКТУРА
школска година 2020/2021
СТУДИЈСКА ЦЕЛИНА C01a

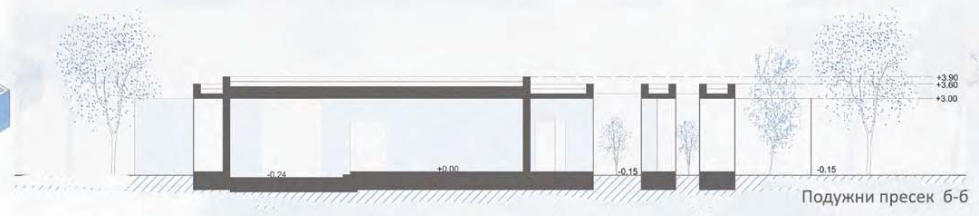

Подужни пресек б-б

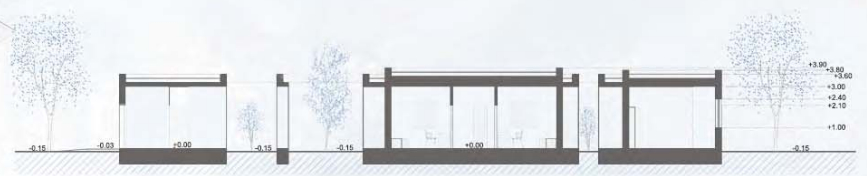

Подужни пресек а-а

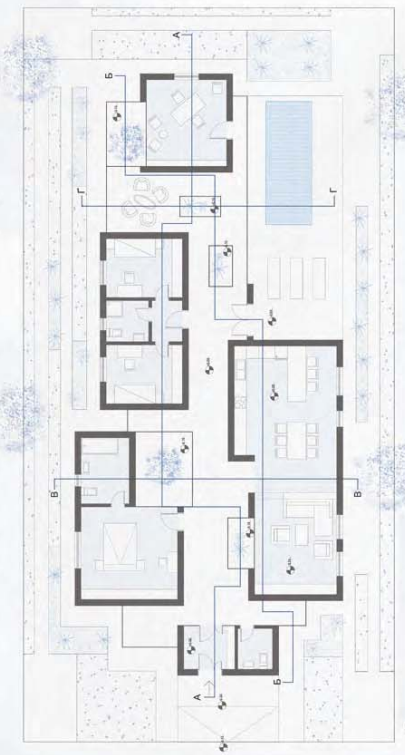

Основа приземља



Експлодирана аксонометрија



ТРАНСИЦИЈА
ТРАДИЦИЈА

наставник:
др ИВАНА РАКОЊАЦ,
доцент
М.арх. СОЊА ДЕДИТ,
асистент

АНА ДРАГОСЛАВИЋ
2019/11037

ПРОЈЕКАТ C01a

Монтажа

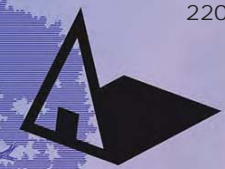

Универзитет у Београду
Архитектонски факултет
ОСНОВНЕ АКАДЕМСКЕ СТУДИЈЕ
АРХИТЕКТУРА
школска година 2020/2021
СТУДИЈСКА ЦЕЛИНА С01а

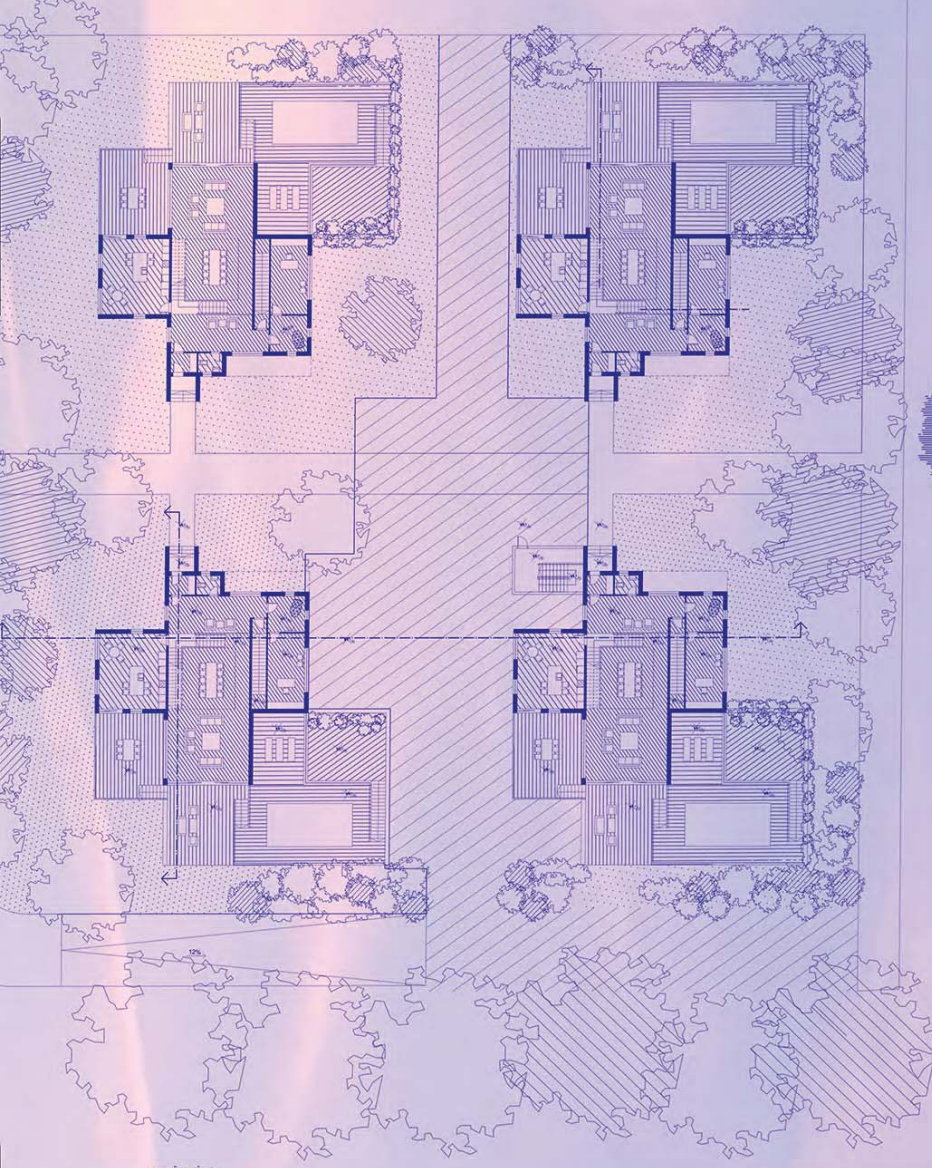

партнерно решење групације

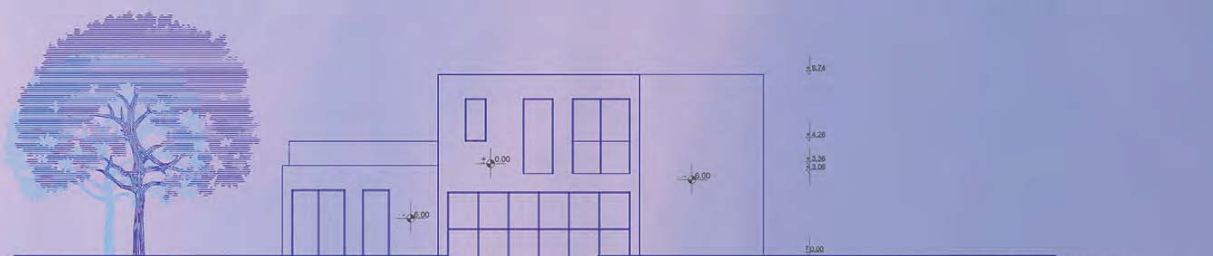
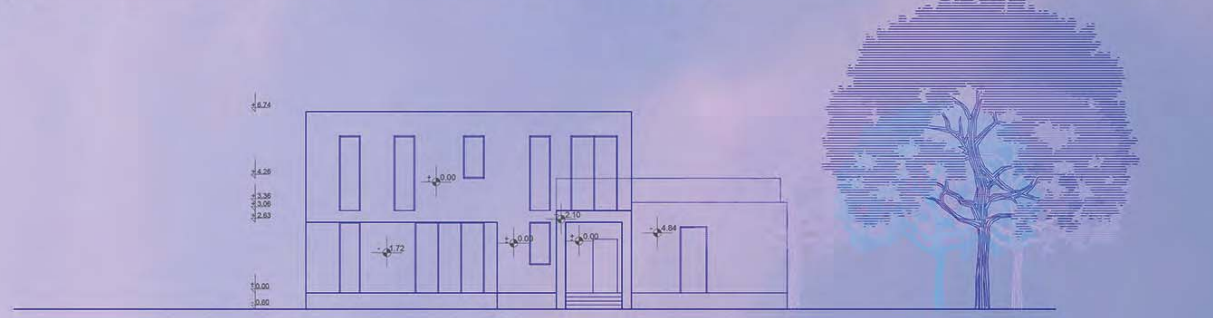
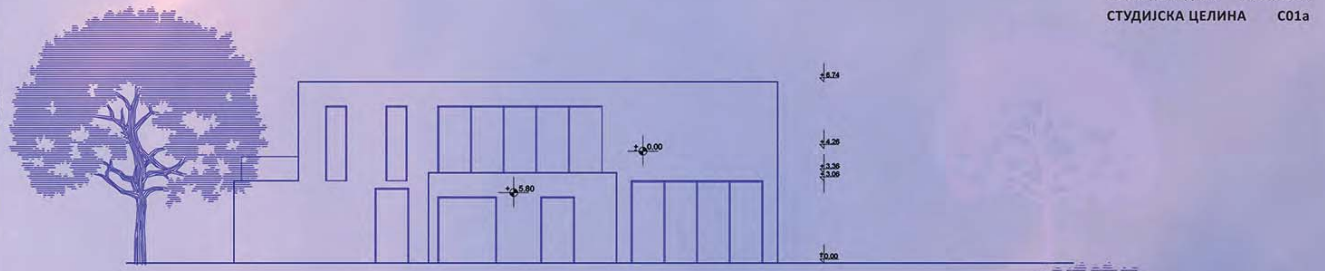
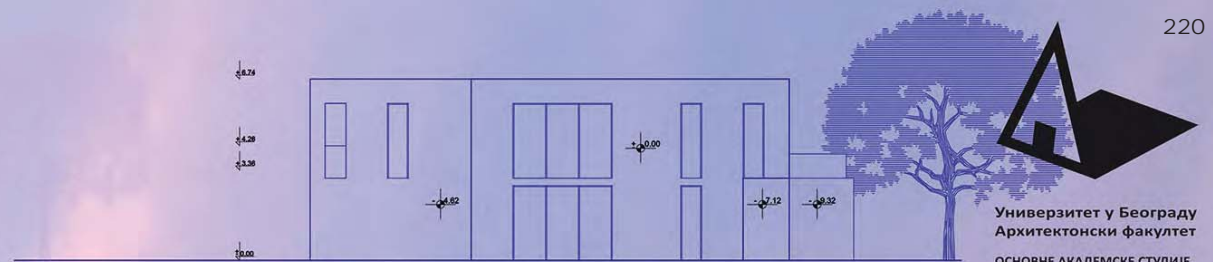

изгледи куће

ТРАНЗИЦИЈА -
ТРАДИЦИЈА

наставник:
др ИВАНА РАКОЊАЦ,
доцент
М.арх. СОЊА ДЕДИЋ,
асистент

КРИСТИНА АНТИЋ
2019_11057

ПРОЈЕКАТ С01а

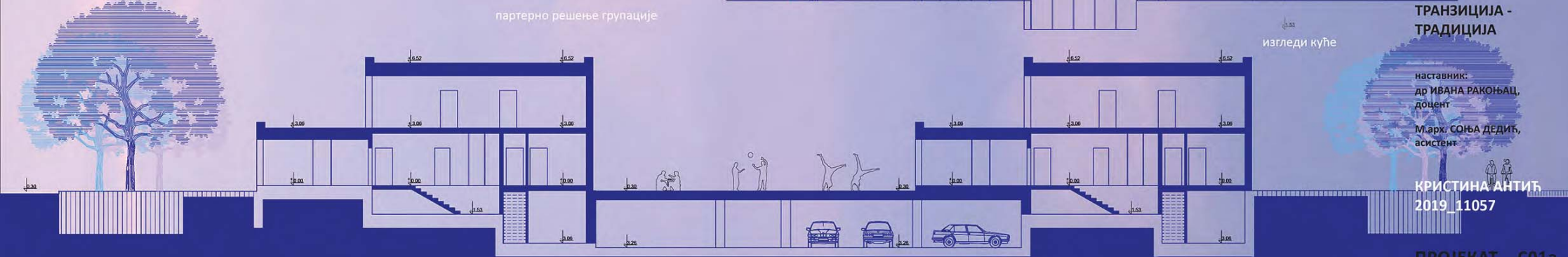

пресек групације



Универзитет у Београду
Архитектонски факултет
ОСНОВНЕ АКАДЕМСКЕ СТУДИЈЕ
АРХИТЕКТУРА
школска година 2020/2021
СТУДИЈСКА ЦЕЛИНА C01a

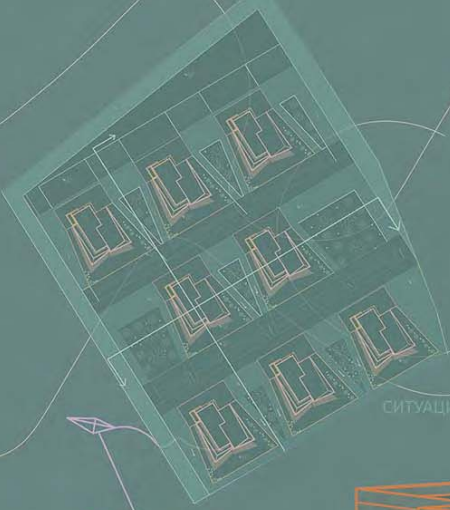

СИТУАЦИЈА

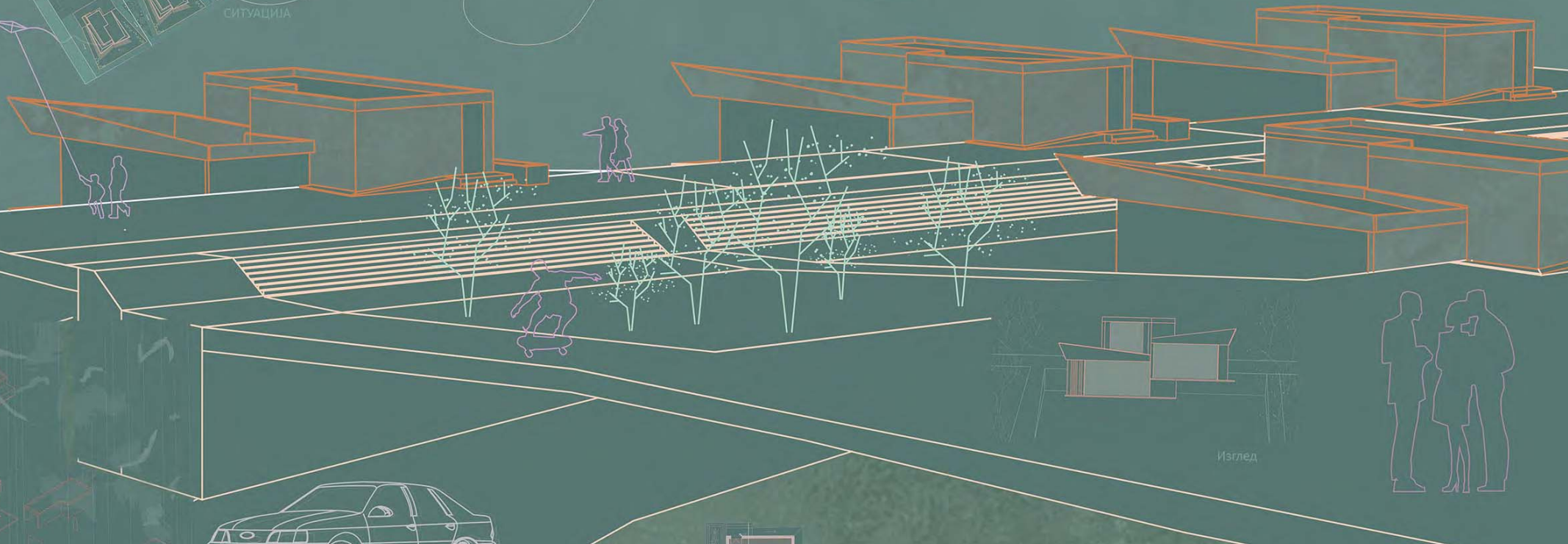

Изглед

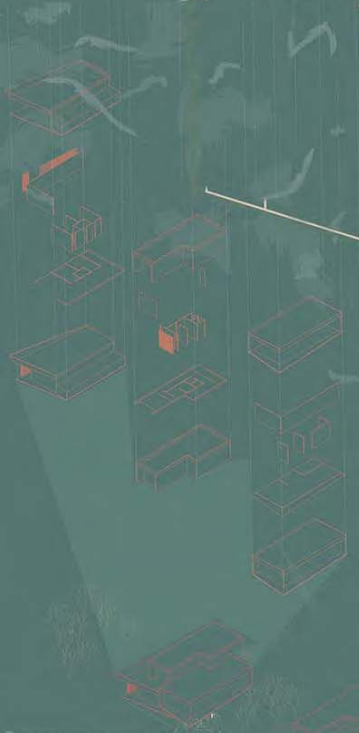
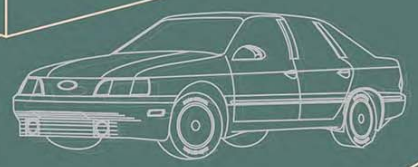

Експлодирана аксонометрија



Основа сваке етаже



ТРАНЗИЦИЈА -
ТРАДИЦИЈА

наставник:
др ИВАНА РАКОЊАЦ,
доцент
М.арх. СОЊА ДЕДИЋ,
асистент

ТЕОДОРА ПИЈЕРЧЕВИЋ
2019/11204

ПРОЈЕКАТ C01a



Универзитет у Београду
Архитектонски факултет
Основна Академска Студија
АРХИТЕКТУРА
Педоголна година: 2020/21
СТУДИЈА ЦЕЛНИЈА



Експлодирана аксонометрија



Партерно решење 1:200

Основа спрата 1:200

Попречни пресек 1:1000

ТРАНСИЦИЈА -
ТРАНСИЦИЈА

НАСТАВНИК:
Д-р СЛАВНА РАКОВЉАЦ,
АРХИТЕКТ
М.арх. СОЊА ДЕДИЋ,
АСИСТЕНТ

Катарина Рајчић
2019_11022

ПРОЈЕКАТ С01а



Универзитет у Београду
Архитектонски факултет
ОСНОВНЕ АКАДЕМСКЕ СТУДИЈЕ
АРХИТЕКТУРА
школска година 2020/2021
СТУДИЈСКА ЦЕЛИНА С01а

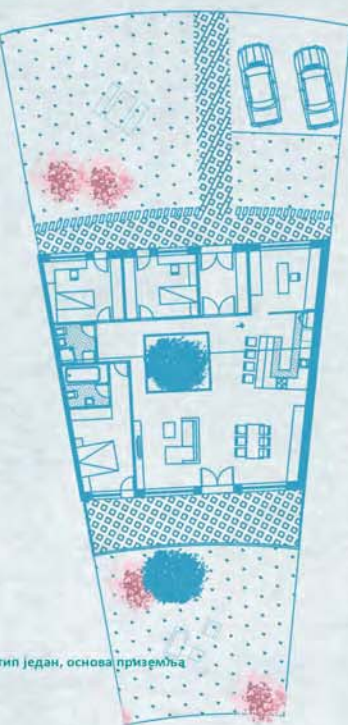

тип два, основа приземља

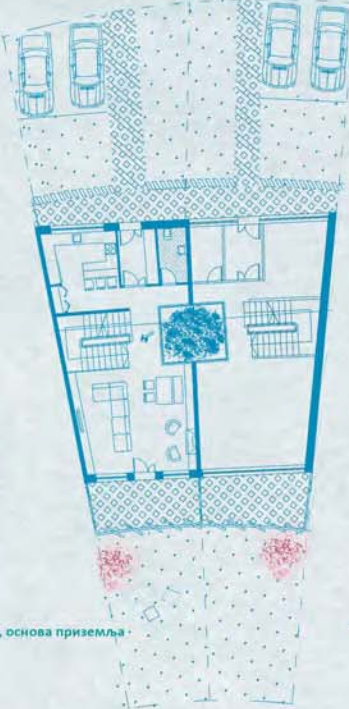

тип два, основа спрата

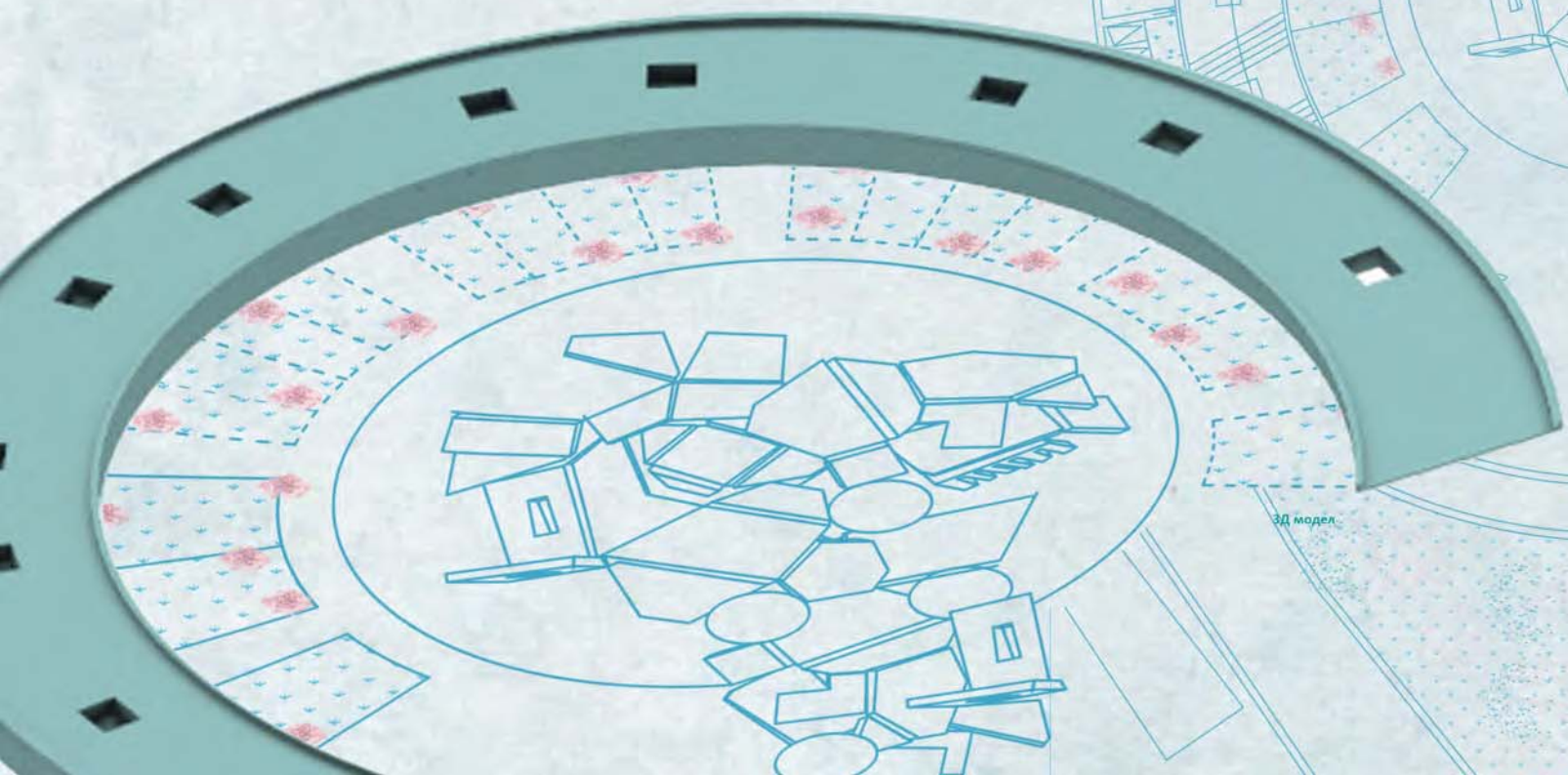
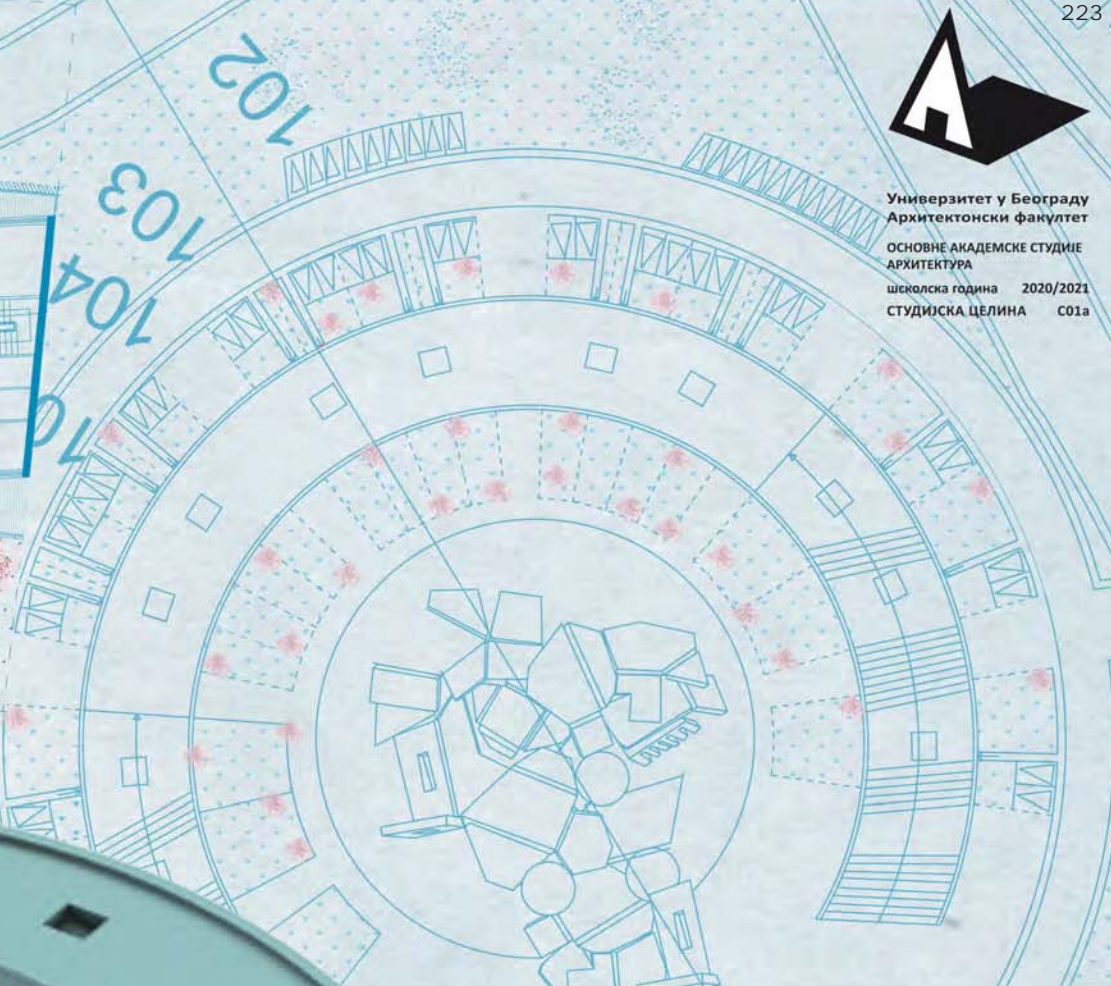

3D модел

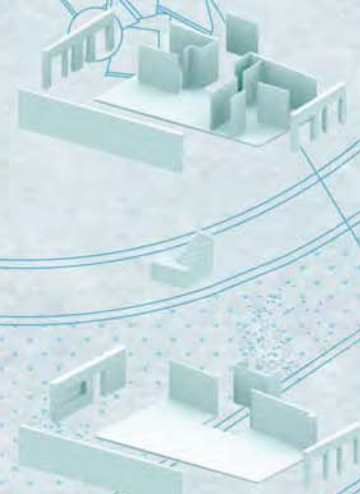

експлодирана аксонометрија

ТРАНЗИЦИЈА -
ТРАДИЦИЈА

наставник:
др ИВАНА РАКОЊАЦ,
доцент
М.арх. СОЊА ДЕДИЋ,
асистент

ЈОВАНА СПАСИЋ
2019_11086

ОБЈАСНИЦА — студије:
ТРАНЗИЦИЈА — ТРАДИЦИЈА
др Ивана Ракоњац, ред. | М. арх. Соња Дедић, асс.
КАТАРИНА ОГЊЕНОВИЋ 2019/11148
ГРАНИЦЕ
Амбиент просторног модела



Универзитет у Београду
Архитектонски факултет
ОСНОВНЕ АКАДЕМСКЕ СТУДИЈЕ
АРХИТЕКТУРА
школска година 2020/2021
СТУДИЈСКА ЦЕЛИНА C01a

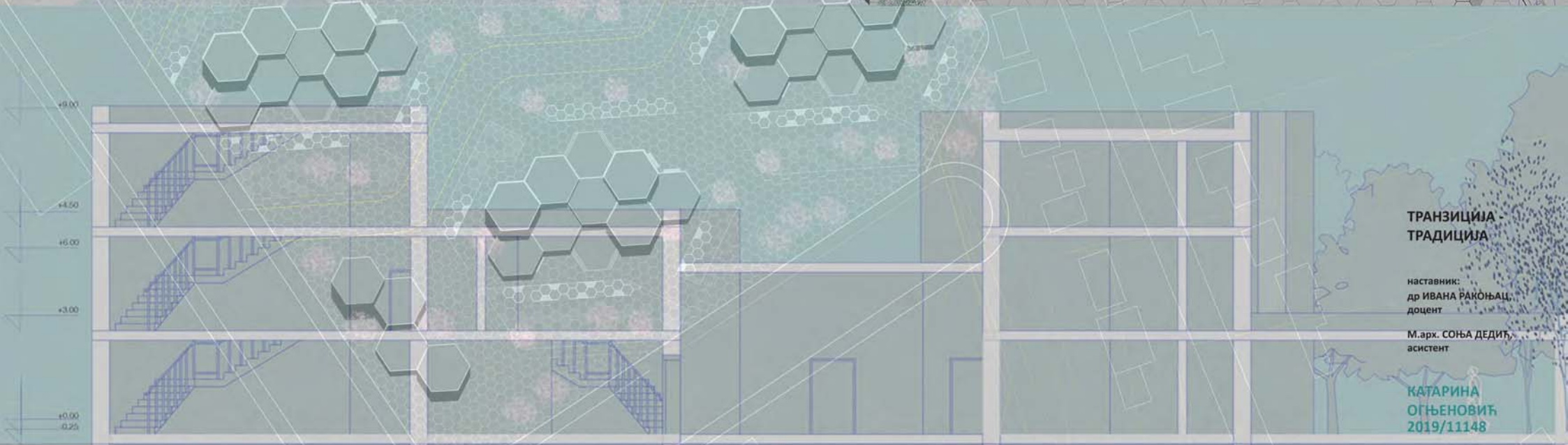
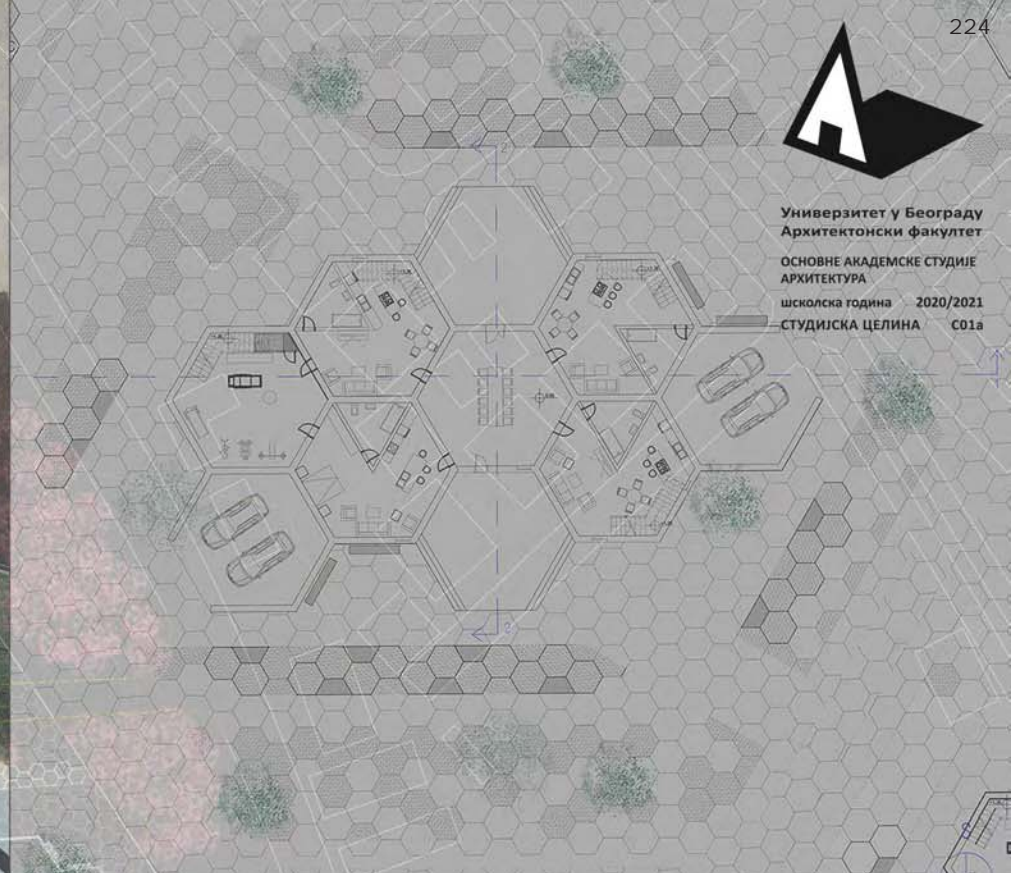
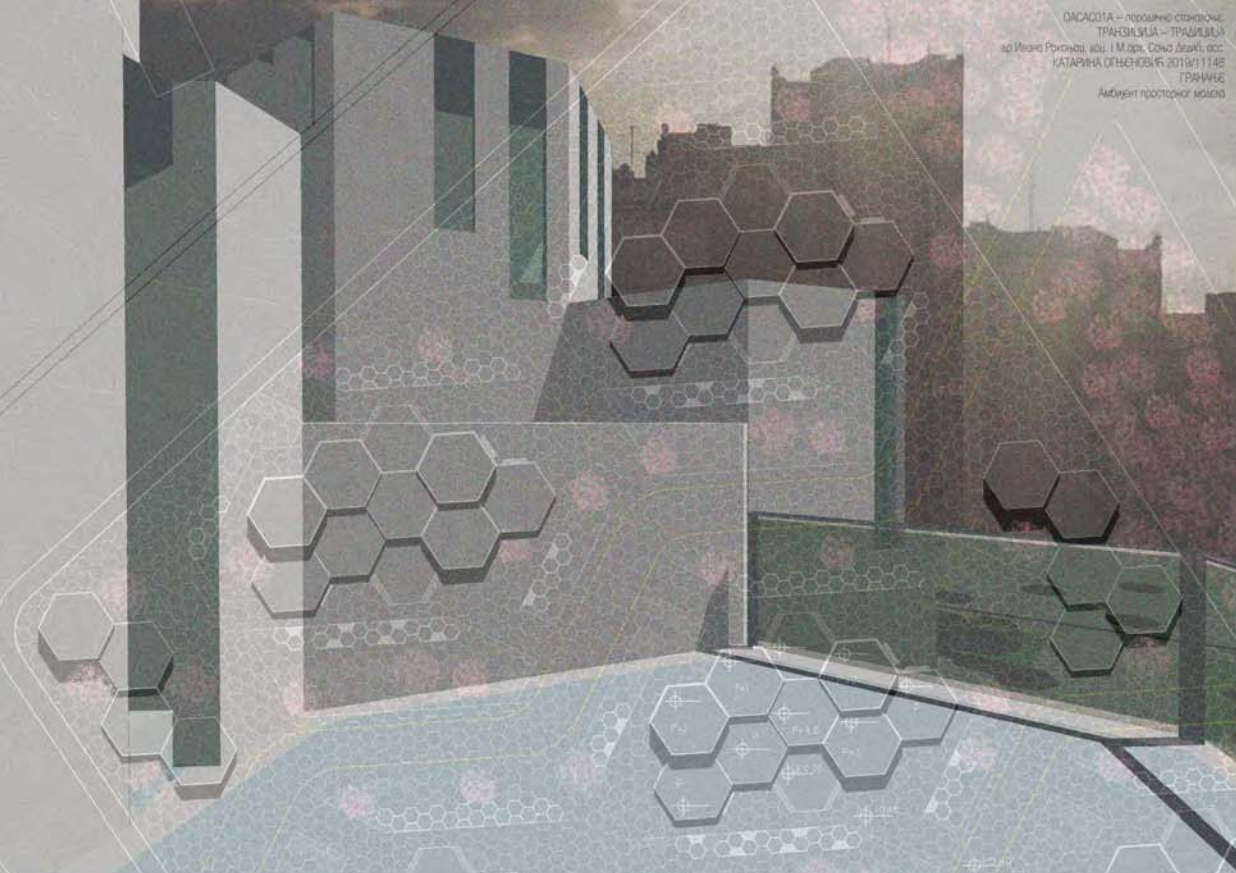

**ТРАНЗИЦИЈА -
ТРАДИЦИЈА**

наставник:
др ИВАНА РАКОЊАЦ,
доцент

М. арх. СОЊА ДЕДИЋ,
асистент

КАТАРИНА
ОГЊЕНОВИЋ
2019/11148



Универзитет у Београду
Архитектонски факултет
ОСНОВНЕ АКАДЕМСКЕ СТУДИЈЕ
АРХИТЕКТУРА
школска година 2020/2021
СТУДИЈСКА ЦЕЛИНА C01a

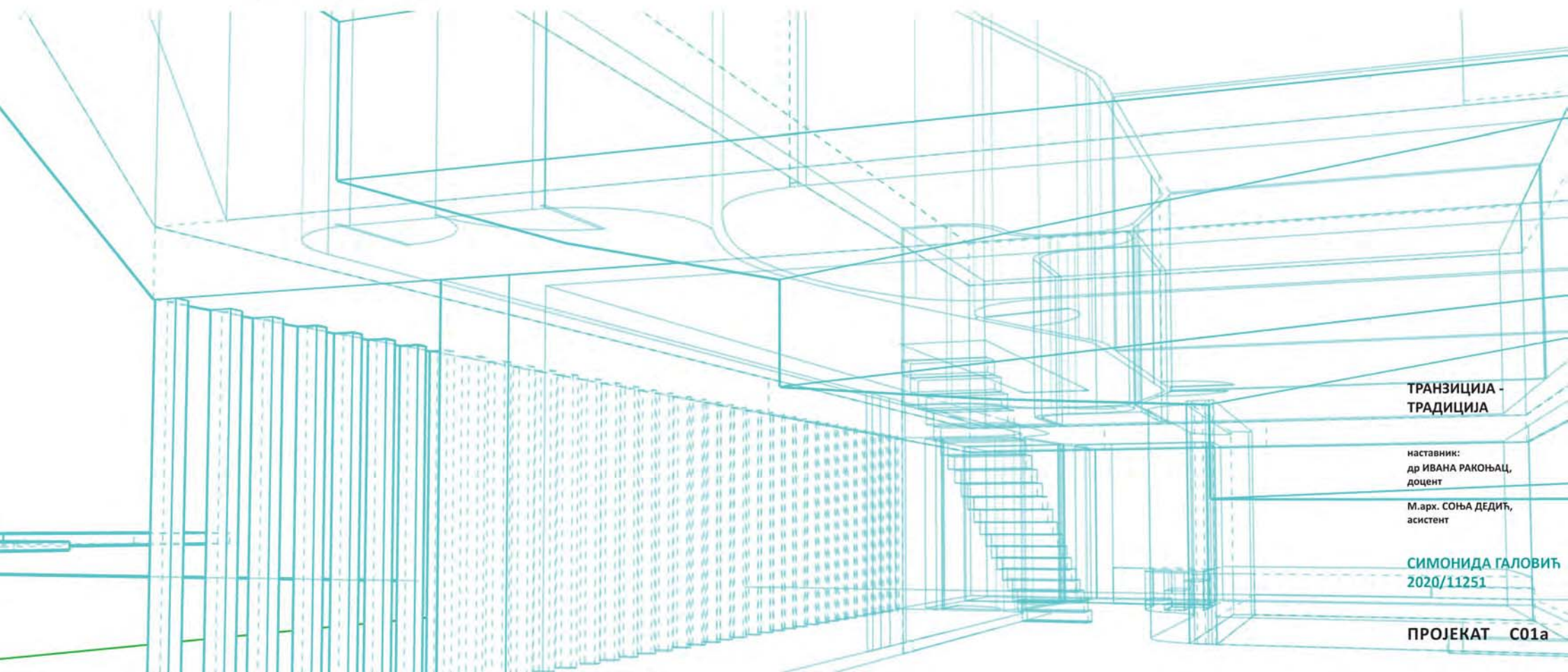
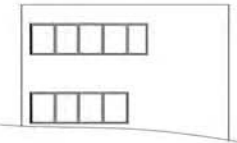
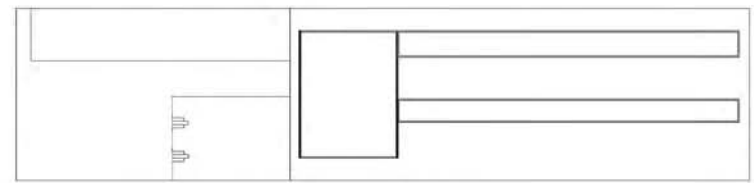
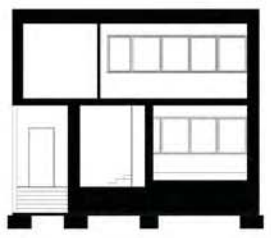
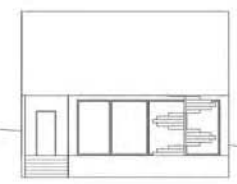
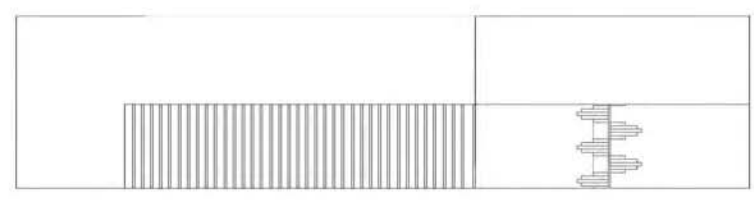
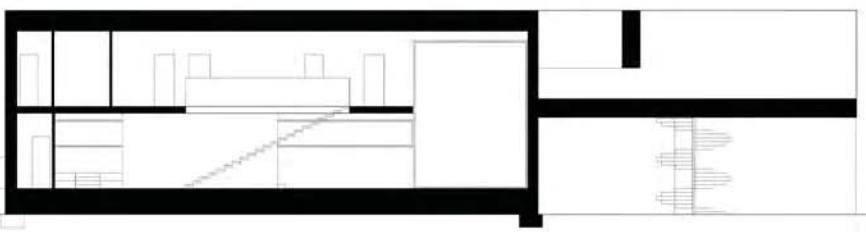

ТРАНЗИЦИЈА -
ТРАДИЦИЈА

наставник:
др ИВАНА РАКОЊАЦ,
доцент

М.арх. СОЊА ДЕДИЋ,
асистент

СИМОНИДА ГАЛОВИЋ
2020/11251

ПРОЈЕКАТ C01a

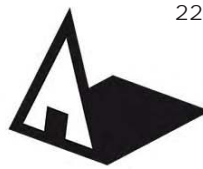

Универзитет у Београду
Архитектонски факултет
ОСНОВНЕ АКАДЕМСКЕ СТУДИЈЕ
АРХИТЕКТУРА
школска година 2020/2021
СТУДИЈСКА ЦЕЛИНА С01а

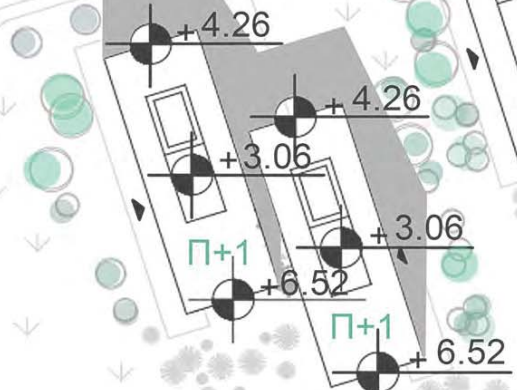
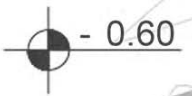

ситуација

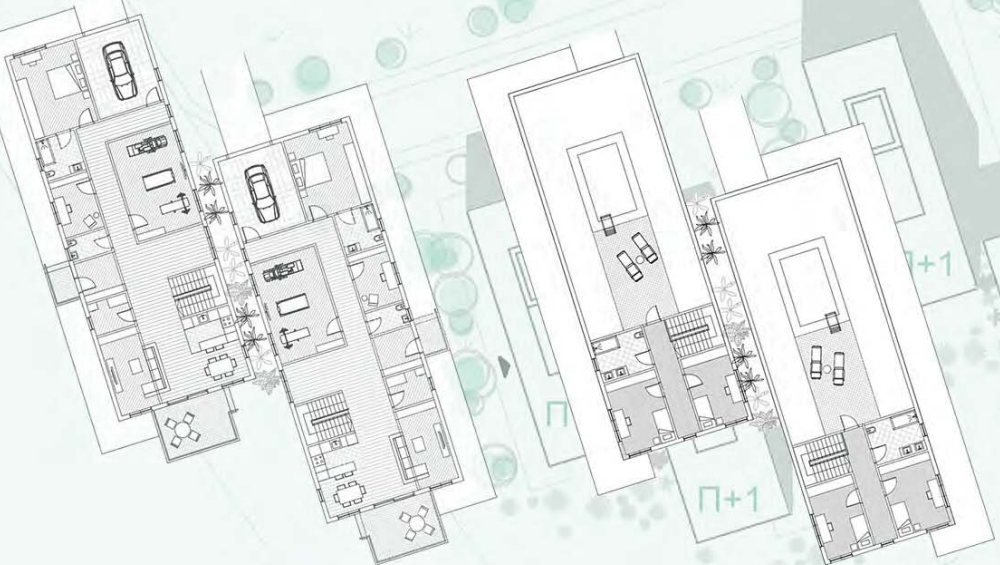

основа приземља

основа спрата

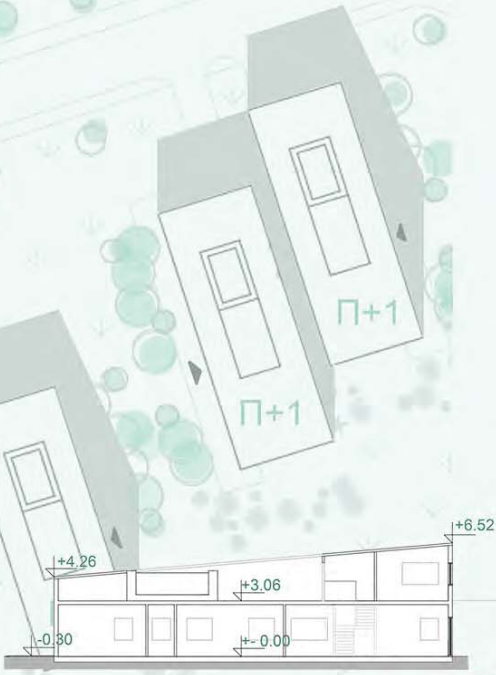

пресек

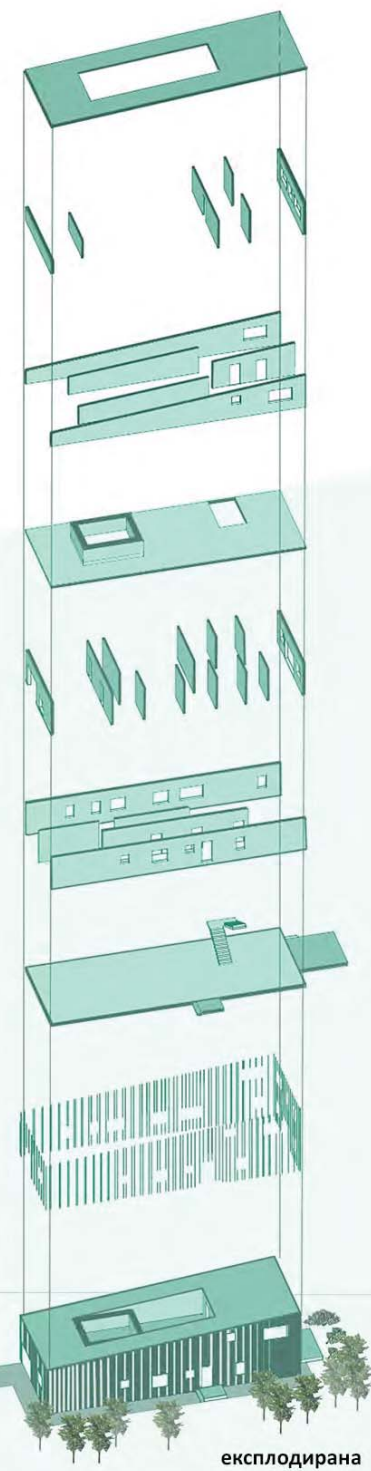

експлодирана аксонометрија

ТРАНЗИЦИЈА - ТРАДИЦИЈА

наставник:
др ИВАНА РАКОЊАЦ,
доцент
М.арх. СОЊА ДЕДИЋ,
асистент

КРИСТИНА КАНТАР
2019/11150



Универзитет у Београду
Архитектонски факултет
ОСНОВНЕ АКАДЕМСКЕ СТУДИЈЕ
АРХИТЕКТУРА
школска година 2020/2021
СТУДИЈСКА ЦЕЛИНА C01a



Партерно решење

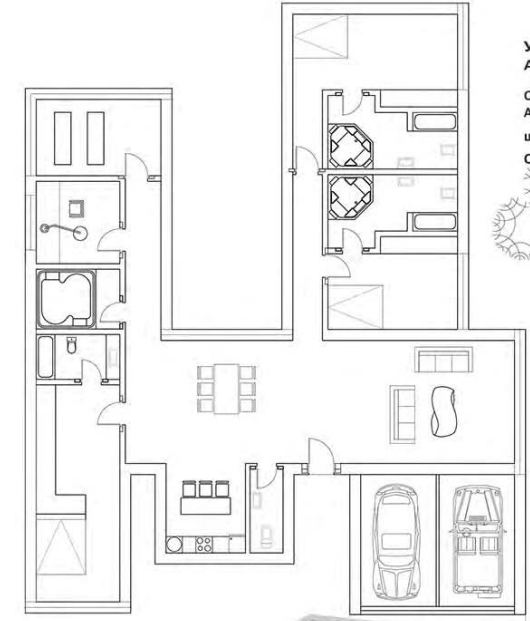

Основа

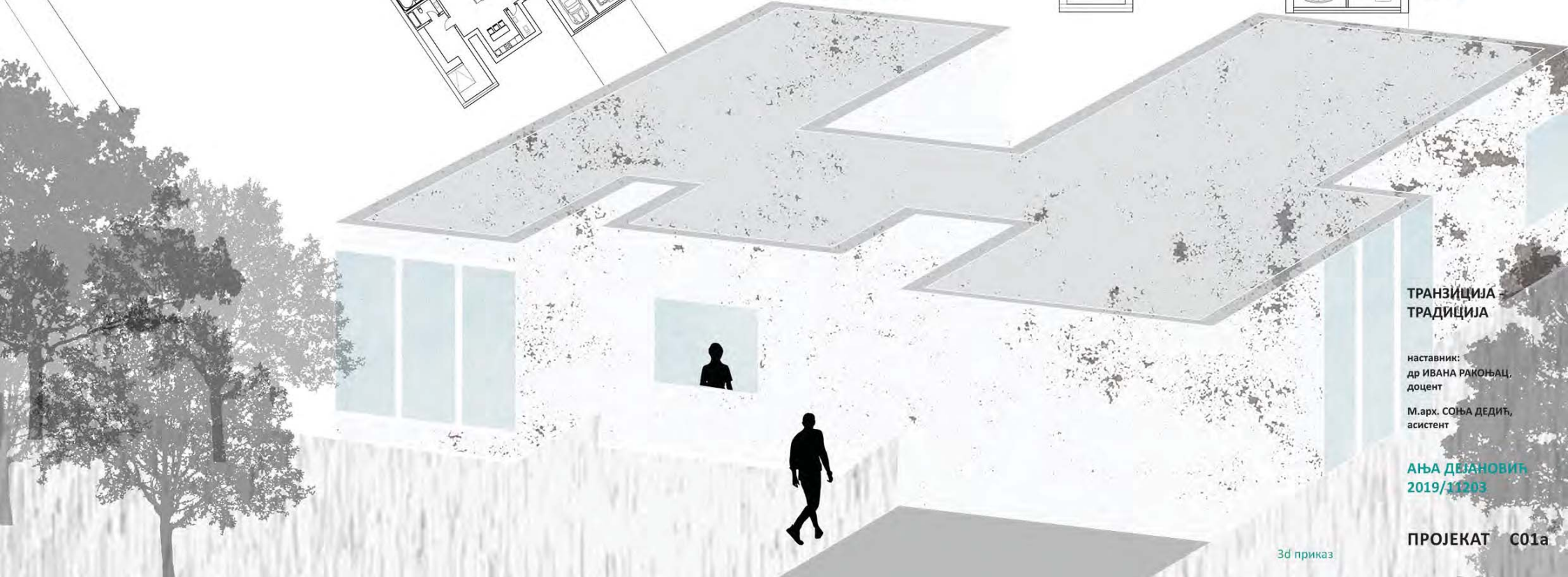

3d приказ

**ТРАНЗИЦИЈА
ТРАДИЦИЈА**

наставник:
др ИВАНА РАКОЊАЦ,
доцент

М.арх. СОЊА ДЕДИЋ,
асистент

АЊА ДЕЈАНОВИЋ
2019/11203

ПРОЈЕКАТ C01a



Универзитет у Београду
Архитектонски факултет

ОСНОВНЕ АКАДЕМСКЕ СТУДИЈЕ
АРХИТЕКТУРА

школска година 2020/2021

СТУДИЈСКА ЦЕЛИНА C01a

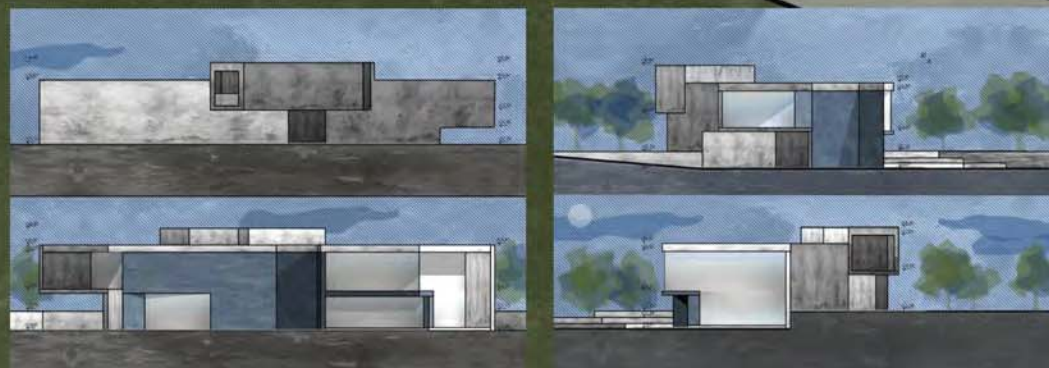
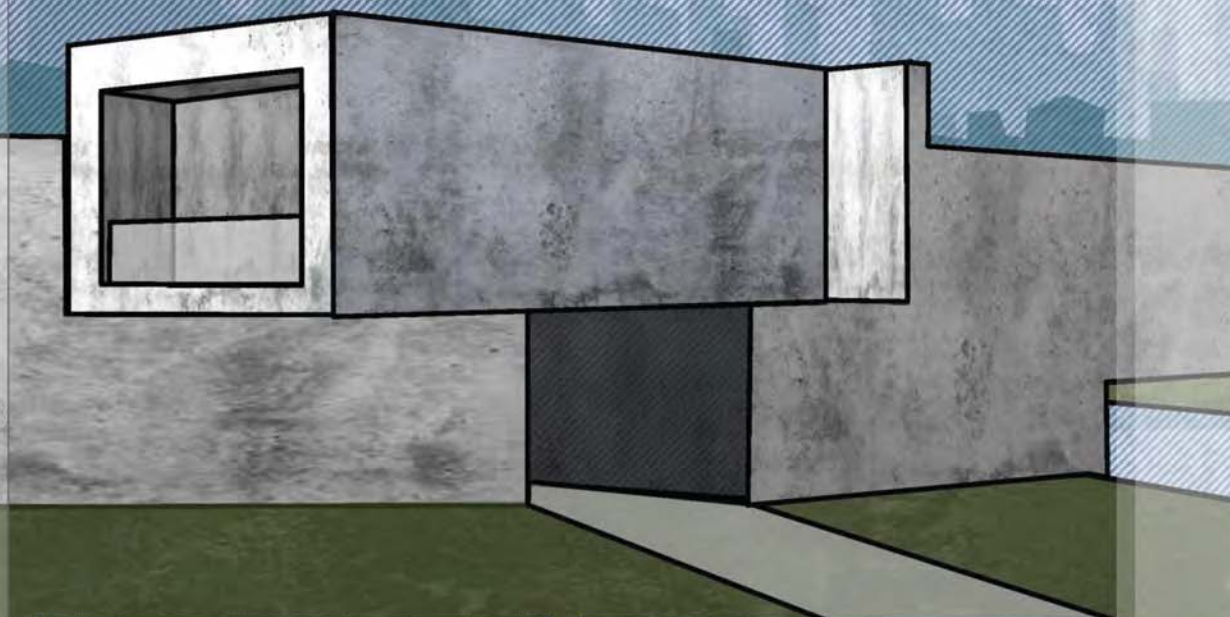
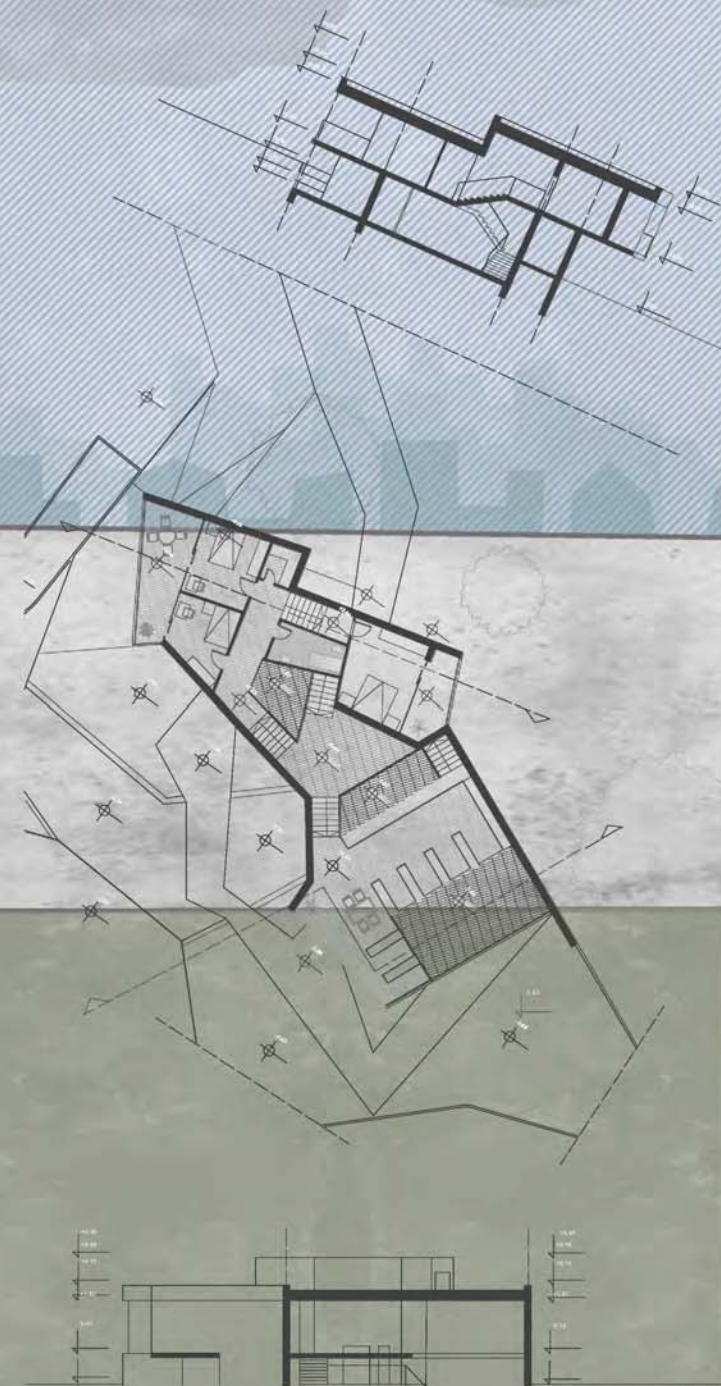

ТРАНЗИЦИЈА - ТРАДИЦИЈА

наставник:
др ИВАНА РАКОЊАЦ,
доцент

М.арх. СОЊА ДЕДИЋ,
асистент

СРЂАН ПАВЛОВИЋ
2019/11114

ПРОЈЕКАТ C01a



Универзитет у Београду
Архитектонски факултет
ОСНОВНЕ АКАДЕМСКЕ СТУДИЈЕ
АРХИТЕКТУРА
школска година 2020/2021
СТУДИЈСКА ЦЕЛИНА С01а



ситуација

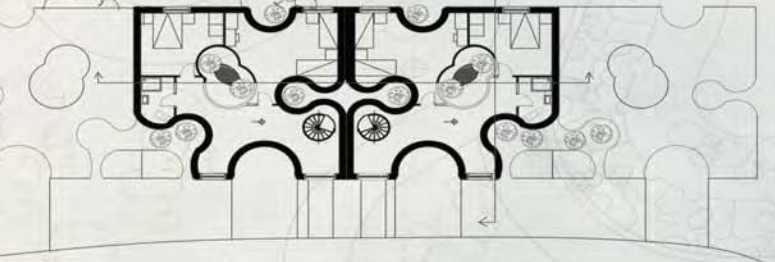

Основе приземља и спрата

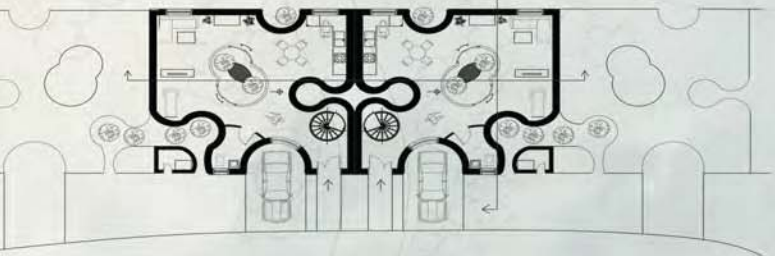

Амбијент

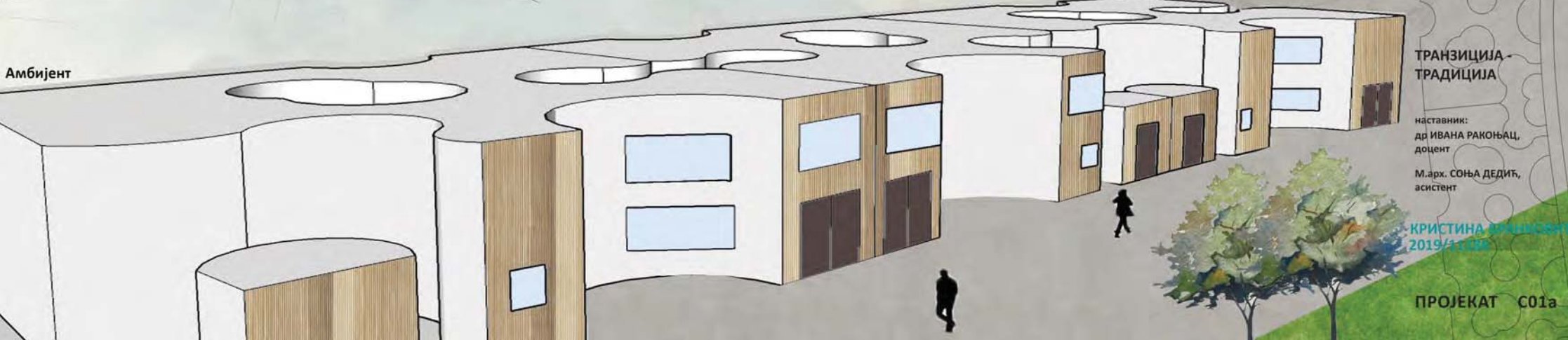

Пресек

ТРАНЗИЦИЈА
ТРАДИЦИЈА

наставник:
др ИВАНА РАКОЊАЦ,
доцент
М.арх. СОЊА ДЕДИТ,
асистент

КРИСТИНА ВРАЊИЋ
2019/21 С01а

ПРОЈЕКАТ С01а



Универзитет у Београду
Архитектонски факултет

ОСНОВНЕ АКАДЕМСКЕ СТУДИЈЕ
АРХИТЕКТУРА

школска година 2020/2021
СТУДИЈСКА ЦЕЛИНА C01a



ОСНОВЕ Р 1 :100



МОНТАЖА



АКСОНОМЕТРИЈА

СИТУАЦИЈА Р 1:500

**ТРАНЗИЦИЈА -
ТРАДИЦИЈА**

наставник:
др ИВАНА РАКОЊАЦ,
доцент

М.арх. СОЊА ДЕДИЋ,
асистент

Наталија Вићентић
2019/11226

ПРОЈЕКАТ C01a

ПРЕСЕЦИ Р 1:100

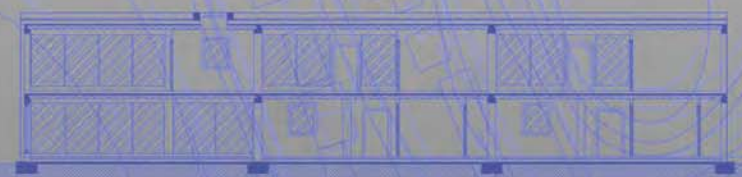
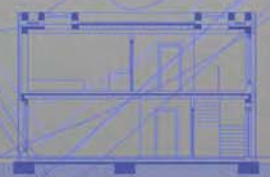

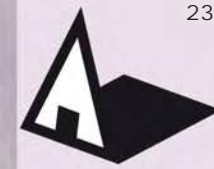

Универзитет у Београду
Архитектонски факултет
ОСНОВНЕ АКАДЕМСКЕ СТУДИЈЕ
АРХИТЕКТУРА
школска година 2020/2021
СТУДИЈСКА ЦЕЛИНА C01a

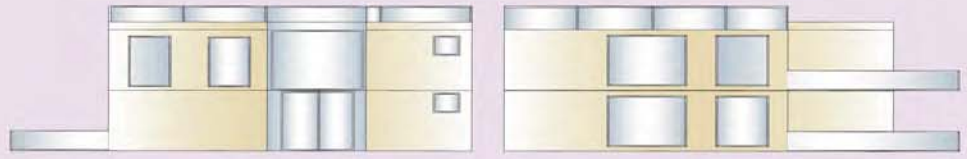
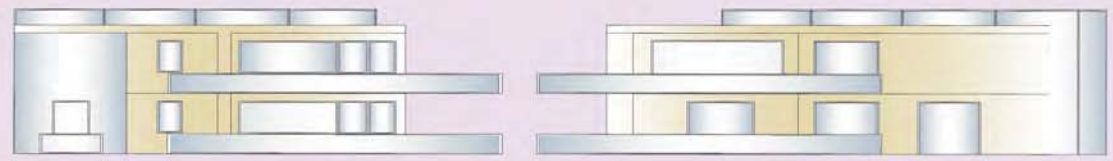

IZGLEDI
R 1:250



OSNOVA PRIZEMLJA
P 1:250

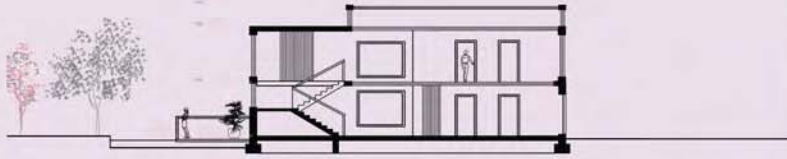

PRESEK1-1
R 1:250



OSNOVA SPRATA
R 1:250

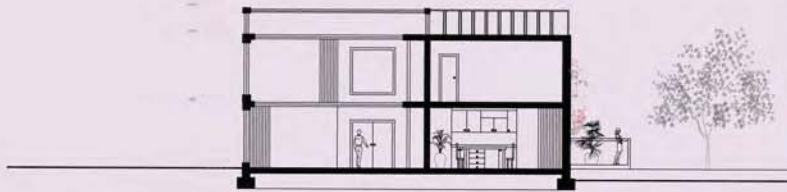

PRESEK 2-2
R 1:250



ТРАНЗИЦИЈА -
ТРАДИЦИЈА

наставник:
др ИВАНА РАКОЊАЦ,
доцент

М.арх. СОЊА ДЕДИЋ,
асистент

СОФИЈА БАЧКО
2019_11208

ПРОЈЕКАТ C01a

МОНТАЖА

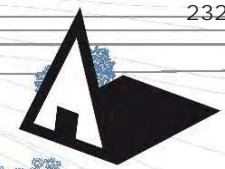

Универзитет у Београду
Архитектонски факултет
ОСНОВНЕ АКАДЕМСКЕ СТУДИЈЕ
АРХИТЕКТУРА
школска година 2020/2021
СТУДИЈСКА ЦЕЛИНА С01а

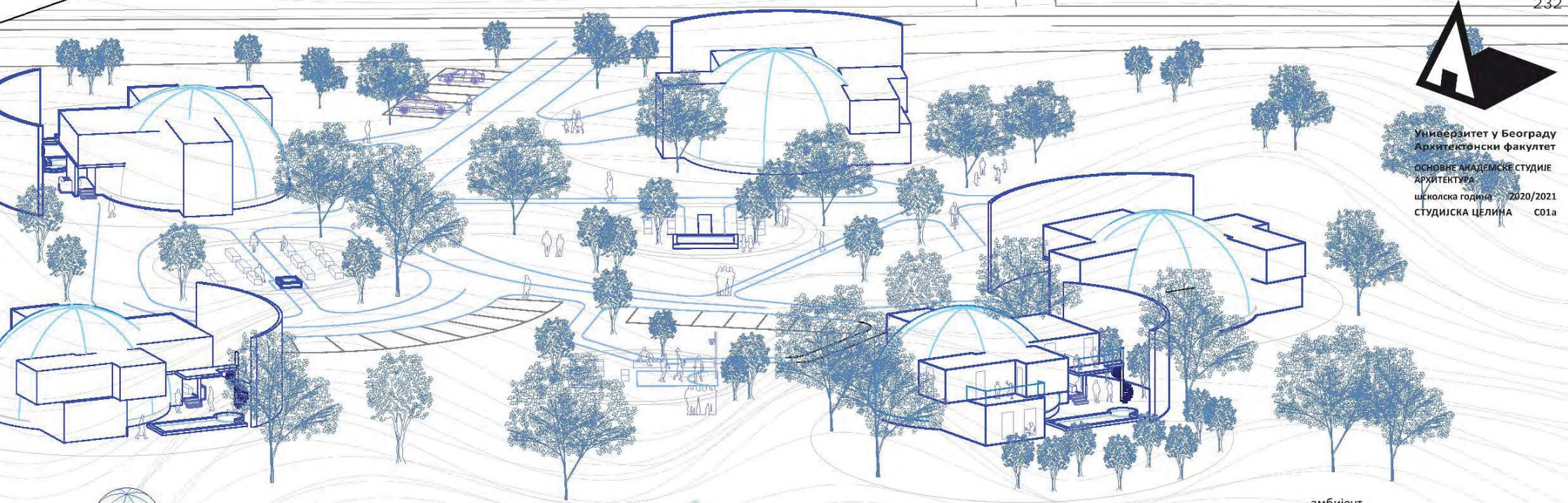

амбијент

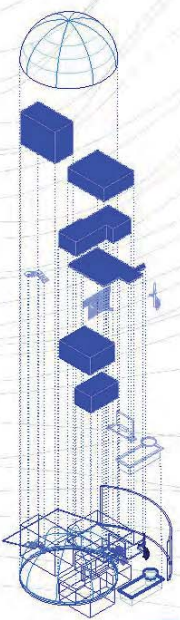

експлодирана аксонометрија

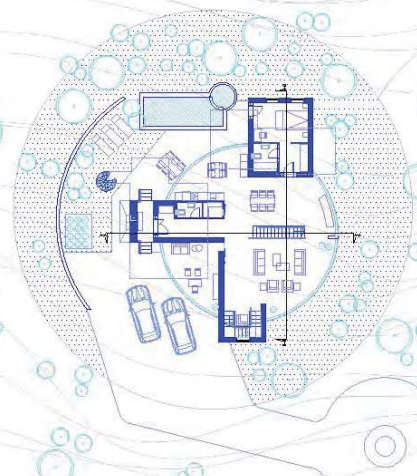

основа приземља

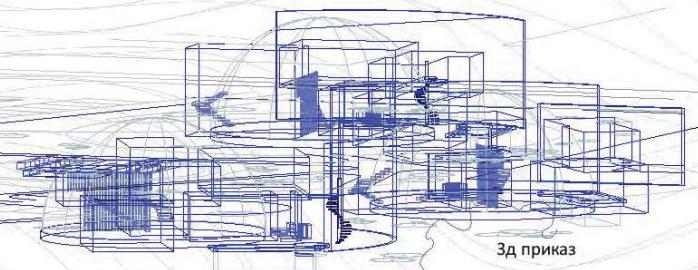

3д приказ

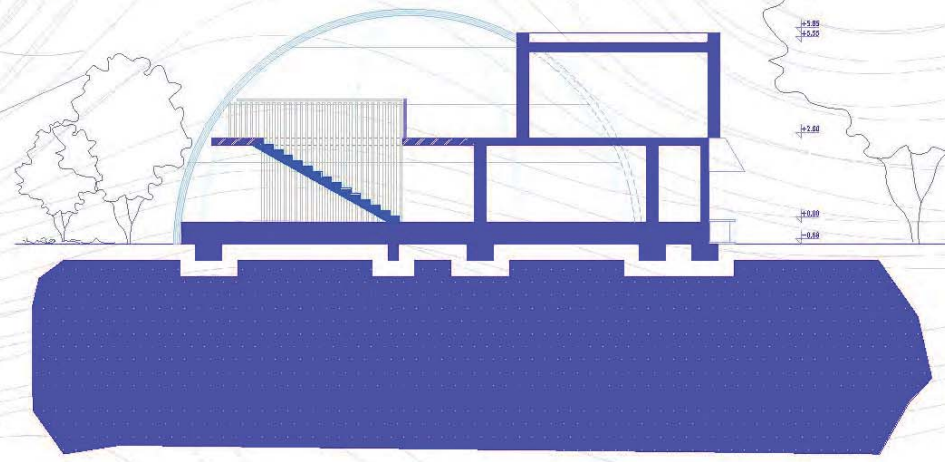

пресек а-а



3д приказ

ТРАНЗИЦИЈА - ТРАДИЦИЈА

наставник:
др ИВАНА РАКОЊАЦ,
доцент

М.арх. СОЊА ДЕДИЋ,
асистент

ТЕОДОРА РАДАКОВИЋ
2019/11117

ПРОЈЕКАТ С01а



студијска целина: СТУДИО 01

СТУДИО ПРОЈЕКАТ С01а - ПОРОДИЧНО СТАНОВАЊЕ

DESIGN STUDIO S01a: FAMILY HOUSING

study unit: STUDIO 01

наставник: арх. Милош Ненадовић, доцент
сарадник: арх. Петар Цигић, асистент

teacher: arch. Miloš Nenadović, Assistant Professor
teaching associate: arch. Petar Cigić, Teaching Assistant

Тема курса тежишно је везана за "породично становање" и његове прелазне облике ка вишепородичним структурама. Основни циљ задатка односи се на архитектонско урбанистичко решење групације (или више групација) јединица намењених "породичном" становању (односно становању нижих густина), које припадају заједничкој парцели или низу појединачних парцела или типологији слободностојећих, двојних или другачије организованих групација породичних кућа на засебним, аутономним парцелама. На овом задатку бавићемо се истраживањем социо-културолошких, а потом и економских, технолошких и еколошких фактора који утичу на обликовање програма и простора једне стамбене заједнице и њене околине.

The course is mainly related to "family housing" and its transitional forms towards multi-family structures. The main goal refers to the architectural urban design of a group (or more groups) of units of family housing (i.e. housing of lower densities), which belong to a common plot or a series of individual plots or a typology of single, double or otherwise organized groups of family houses at separated parcels. Students will deal with the research of socio-cultural, and then economic, technological and environmental factors that influence the design of programs and spaces of a residential community and its surroundings.



„Градопад“ (фрагмент), Славенка Ковачевић-Томић

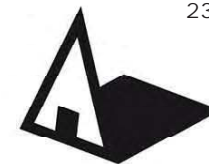

Универзитет у Београду
Архитектонски факултет
ИНТЕГРИСАНЕ АКАДЕМСКЕ
СТУДИЈЕ АРХИТЕКТУРЕ
школска година 2020/2021
СТУДИЈСКА ЦЕЛИНА 01а

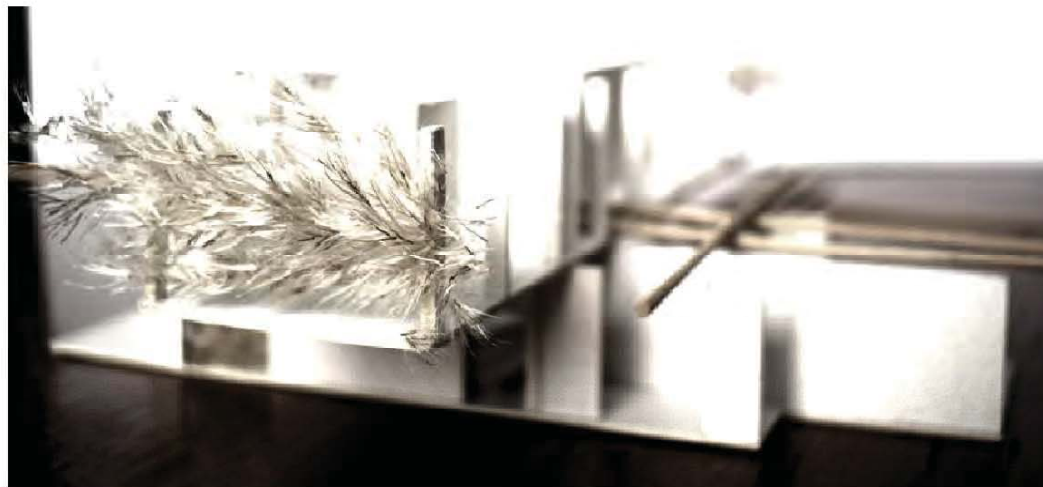

МАКЕТА СЛОБДНОСТОЈЕЋЕ КУЋЕ

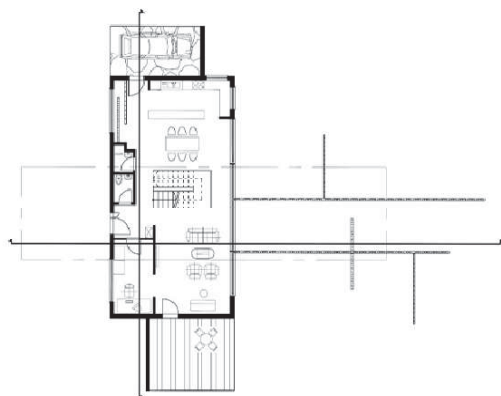

ОСНОВА ПРИЗЕМЉА СЛОБДНОСТОЈЕЋЕ КУЋЕ

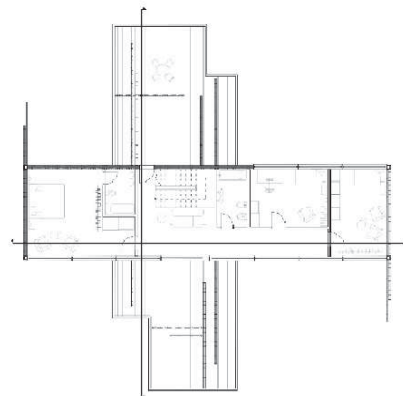

ОСНОВА СПРАТА СЛОБДНОСТОЈЕЋЕ КУЋЕ



ОСНОВА ПРИЗЕМЉА ГРУПАЦИЈЕ

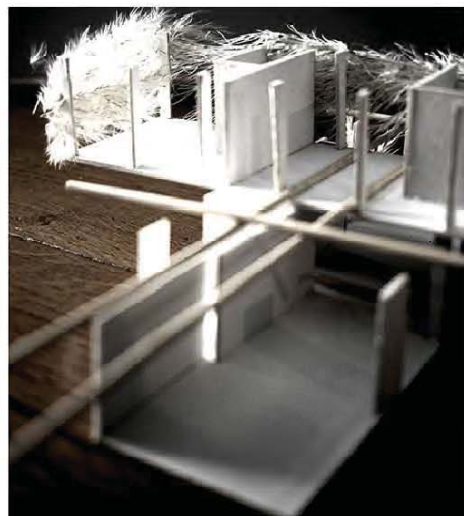
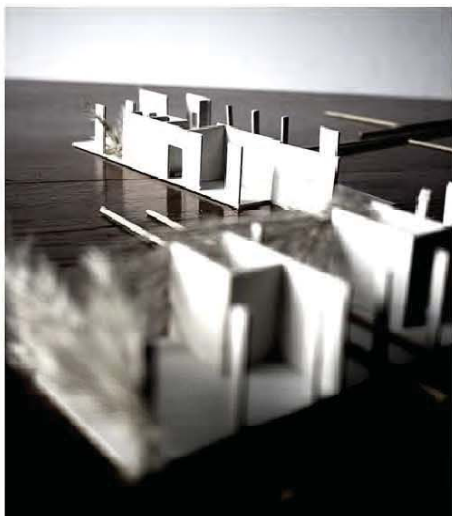

МАКЕТА СЛОБДНОСТОЈЕЋЕ КУЋЕ

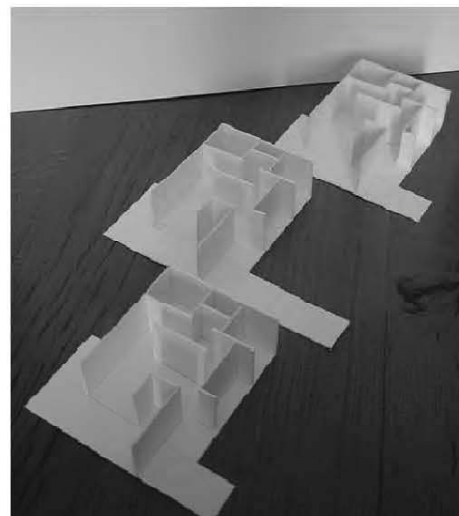

МАКЕТА ГРУПАЦИЈЕ

ТЕМА СТУДИЈА
Породично становање

наставник:
арх. МИЛОШ НАНАДОВИЋ
доцент

арх. ПЕТАР ЦИГИЋ
асистент

ИСИДОРА ПОПОВИЋ
12032/2019

ПРОЈЕКАТ 01а



Универзитет у Београду
Архитектонски факултет

ИНТЕРГРАНЕ АКАДЕМСКЕ
СТУДИЈЕ АРХИТЕКТУРЕ

школска година 2020/2021
СТУДИЈСКА ЦЕЛИНА Студија01а

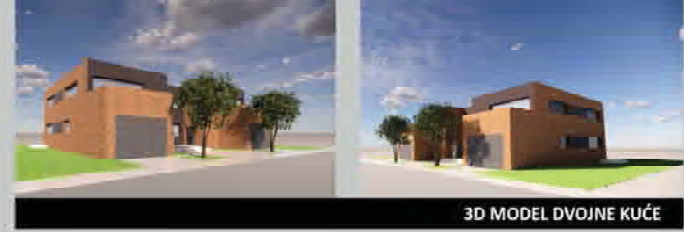

3D MODEL DVOJNE KUĆE

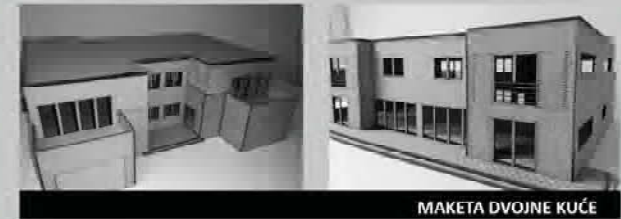

МАКЕТА DVOJNE KUĆE



МАКЕТА KUĆE U NIZU

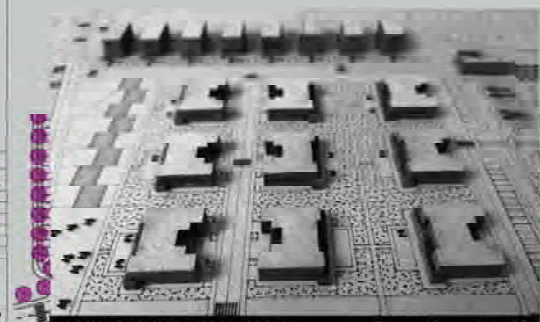

МАКЕТА СИТУАЦИОНОГ ПЛАНА УРБАНИСТИЧКОГ РЕШЕЊА 1:1000



ПОПРЕЧНИ ПРЕСЕК '2-1'

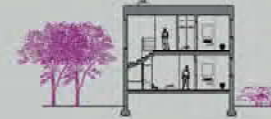

ПОПРЕЧНИ ПРЕСЕК '1-1'

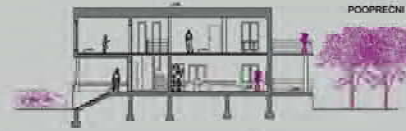

ПОДУЖНИ ПРЕСЕК '2-2'

ПРЕСЕЦИ KUĆE U NIZU 1:100



ПРЕСЕЦИ DVOJNE KUĆE 1:100

ИЗГЛЕДИ DVOJNE KUĆE 1:100

ИЗГЛЕДИ KUĆE U NIZU 1:100

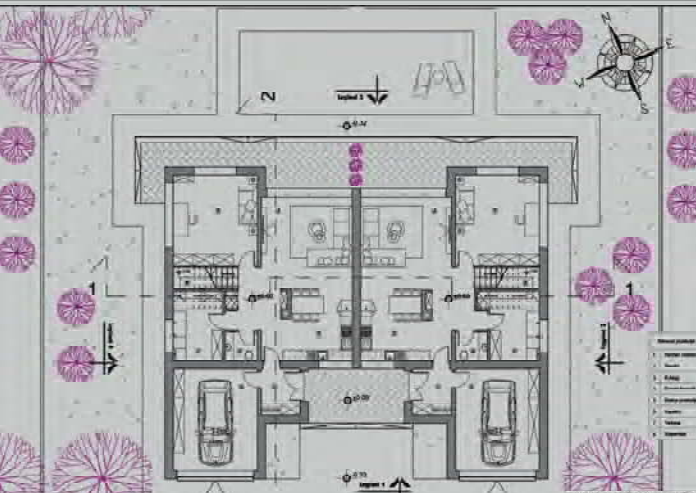
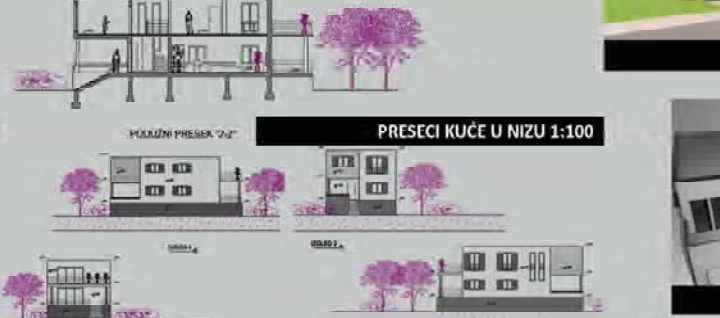
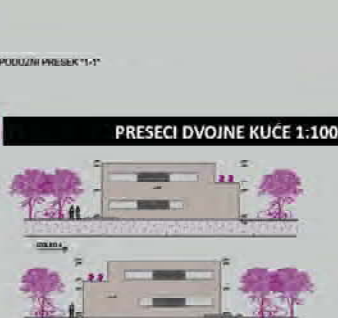

ОСНОВА ПРИЗЕМЉА DVOJNE KUĆA 1:100

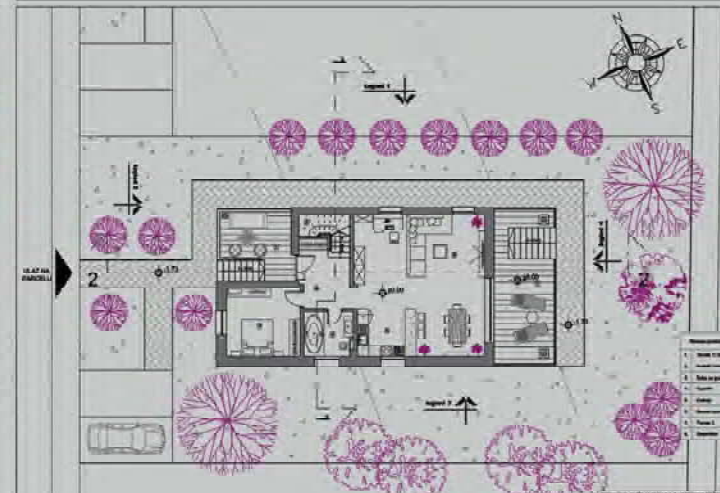

ОСНОВА ПРИЗЕМЉА KUĆE U NIZU 1:100

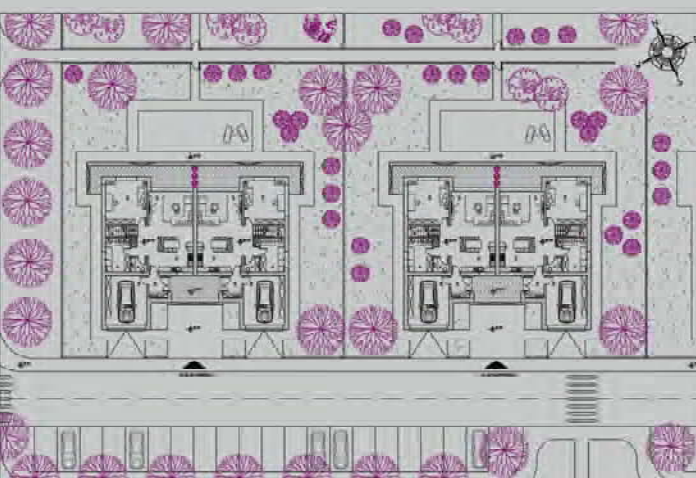

СИТУАЦИЈА DVOJNIH KUĆA 1:200



СИТУАЦИЈА KUĆE U NIZU 1:200

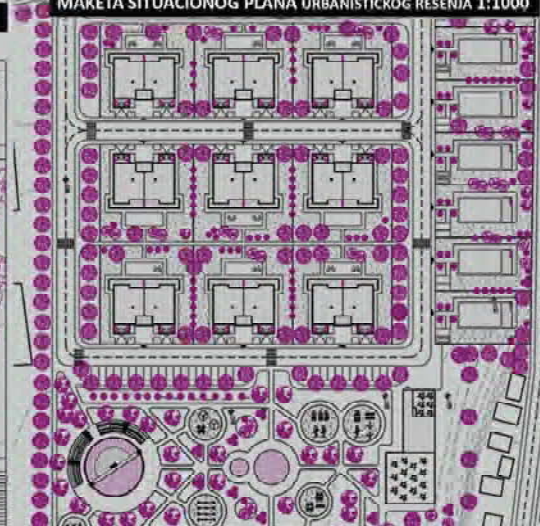

СИТУАЦИОНИ ПЛАН УРБАНИСТИЧКОГ РЕШЕЊА 1:1000

ПОРОДИЧНО
СТАНОВАЊЕ

НАСТАВНИК:

инж/арх. БОРИСЛАВ ПЕТРОВИЋ,
наставниког звања
др/арх. ПЕТАР ЦИГИЋ,
консист

ЈОВАНА ТАЛИЈАН
2019_12050

ПРОЈЕКАТ 01а



Универзитет у Београду
Архитектонски факултет

ИНТЕРИОРНА АКАДЕМИКА СТУДИЈА
АРХИТЕКТУРА

ШКОЛСКА ГОДИНА
СТУДИЈСКА ЦЕЛИНА

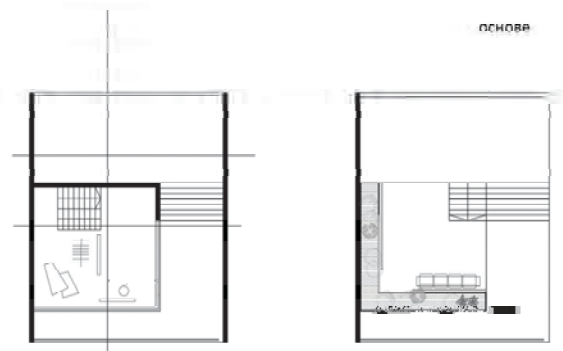
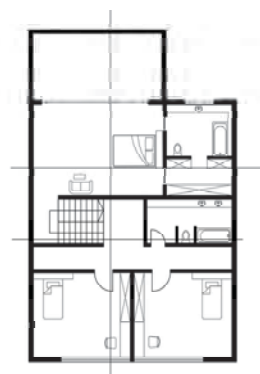
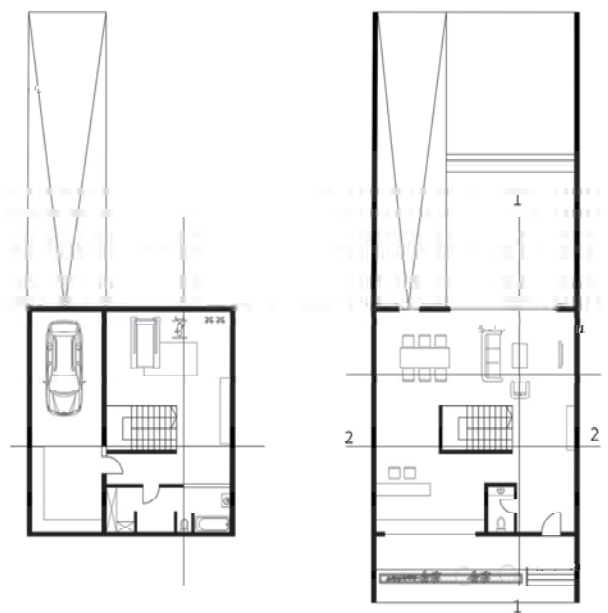

ситуација



модел

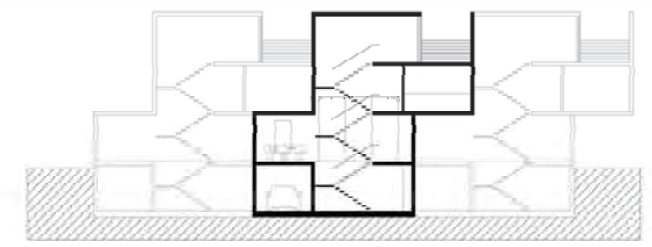
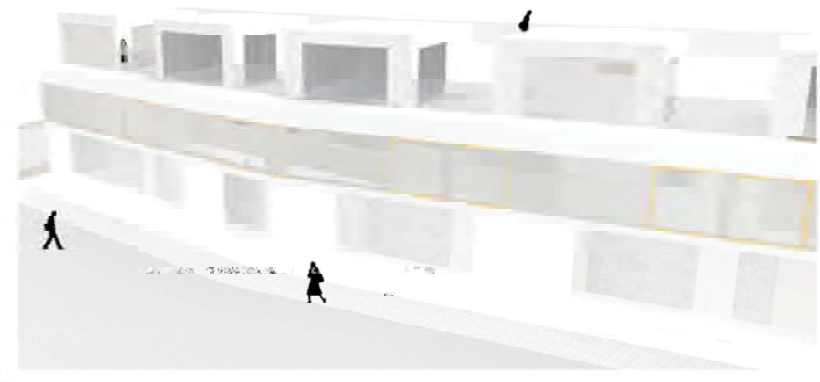

пресек 2-2

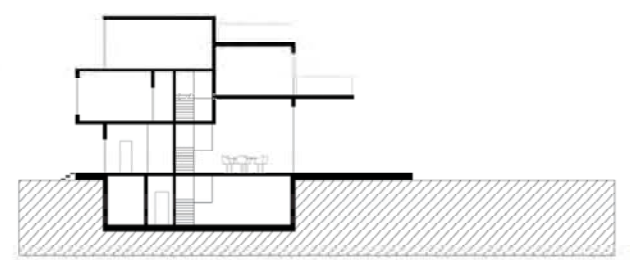

пресек 1-1

ТЕМА СТУДИЈА
Породично становање

изгледи



наставник:

др. Милош Николић, доцент

др. Јелена Јовановић, доцент

Датум: Период:
2019/2020

ПРОЈЕКАТ 010

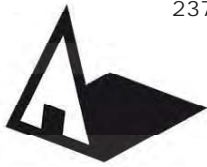

Универзитет у Београду
Архитектонски факултет
ИНТЕГРИСАНЕ АКАДЕМСКЕ
СТУДИЈЕ АРХИТЕКТУРЕ
школска година 2020/2021
СТУДИЈСКА ЦЕЛИНА C01a



Aleksa Spiridonovski 2019/12039

Situacija/Urbanistički plan
Razmera 1:1000

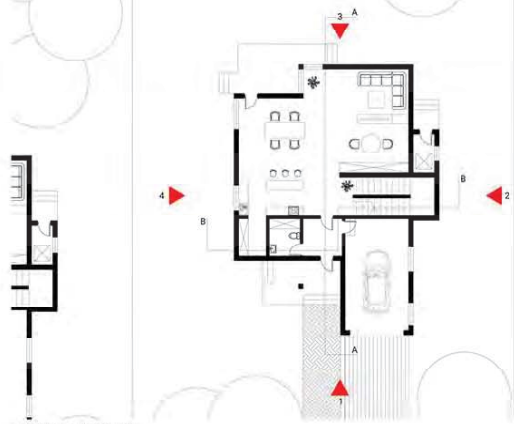

Aleksa Spiridonovski 2019/12039

Детаљностајење куће/Домово
Razmera 1:100

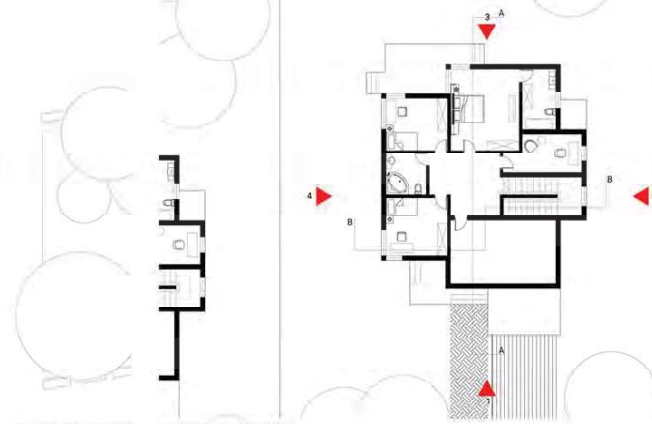

Aleksa Spiridonovski 2019/12039

Детаљностајење куће/Спрат/Домово
Razmera 1:100



Aleksa Spiridonovski 2019/12039

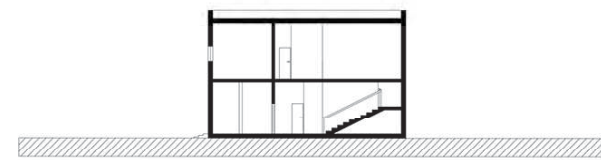

Детаљностајење куће/Прозек А-А
Razmera 1:100

Aleksa Spiridonovski 2019/12039

Детаљностајење куће/Прозек Б-Б
Razmera 1:100



Prizemlje



Sprat



Krov



Fotografija makete - Aksonometrija
Aleksa Spiridonovski 2019/12039



ПОРОДИЧНО
СТАНОВАЊЕ

наставник:

др/мр/арх. Борислав Петровић,
наставничко звање

др/мр/арх. Петар Цигић,
асистент

АЛЕКСА СПИРИДОНОВСКИ
2019_12039

ПРОЈЕКАТ C01a

Fotografije makete
Aleksa Spiridonovski 2019/12039



Универзитет у Београду
Архитектонски факултет
ИНТЕГРИСАНЕ АКАДЕМСКЕ СТУДИЈЕ
АРХИТЕКТУРЕ
школска година 2020/2021
СТУДИЈСКА ЦЕЛИНА 01а



Ситуација

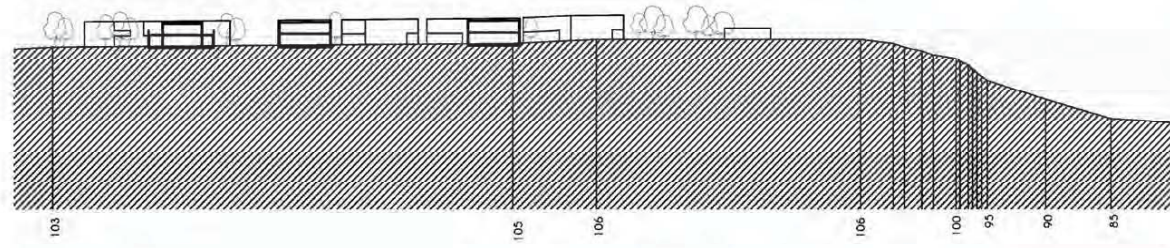

Пресек ситуације А-А

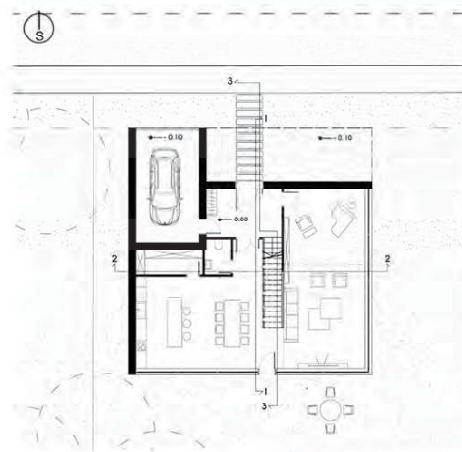

Основа приземља слободностојећа кућа

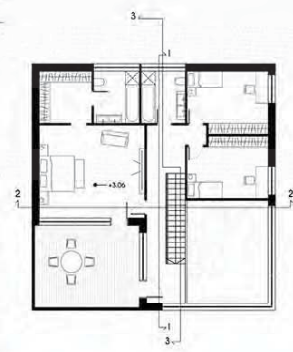

Основа спрата слободностојећа кућа

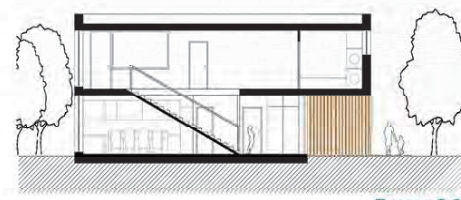

Пресек 3-3 слободностојећа кућа



Изглед слободностојећа кућа



Изглед групација

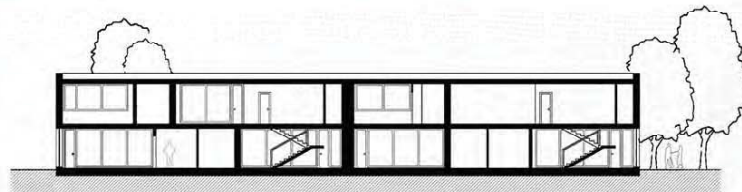

Пресек 1-1 групација



Основа приземља групација

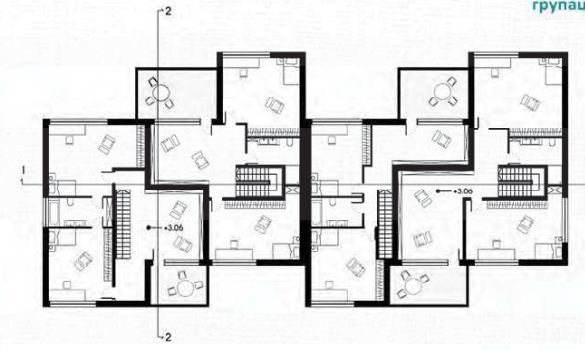

Основа спрата групација

ТЕМА СТУДИЈА
Породично становање

наставник:
арх. МИЛОШ НАНДОВИЋ,
доцент
арх. ПЕТАР ЦИГИЋ,
асистент

Анастасија Чакаревић
12013/2019

ПРОЈЕКАТ 01а

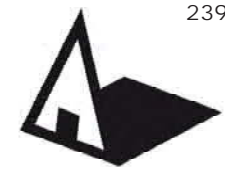

Универзитет у Београду
Архитектонски факултет
ИНТЕГРИСАНЕ АКАДЕМСКЕ
СТУДИЈЕ АРХИТЕКТУРЕ
школска година 2020/2021
СТУДИЈСКА ЦЕЛИНА 01a



СИТУАЦИЈА

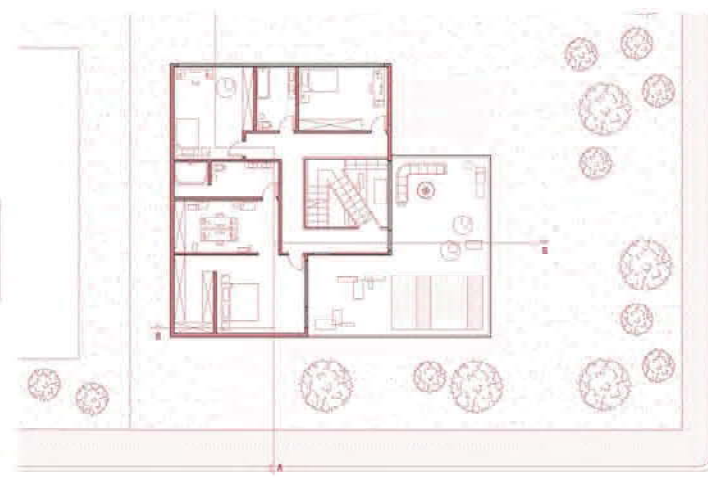
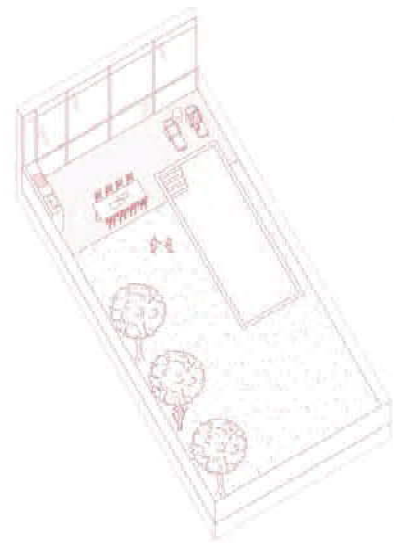

ОСНОВЕ

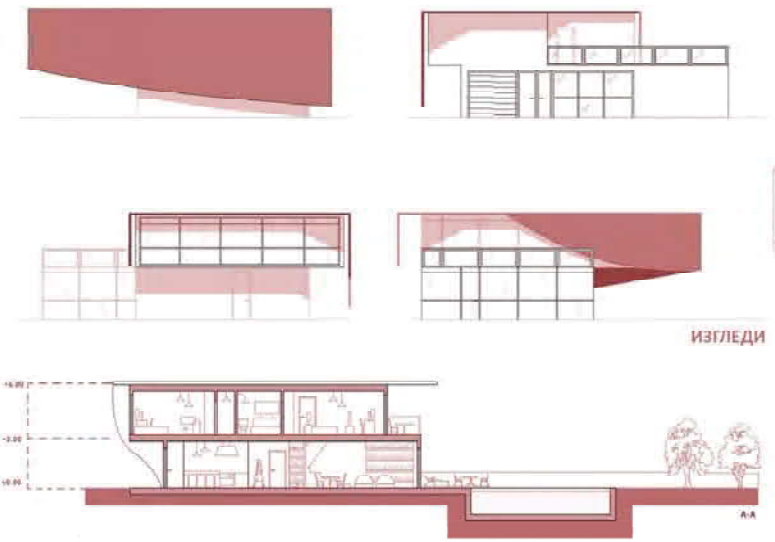

ИЗГЛЕДИ

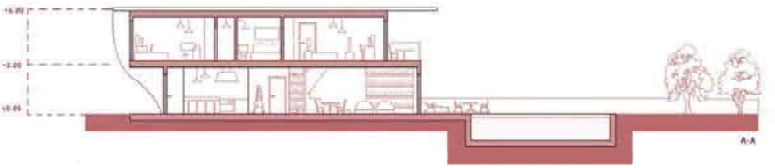

ПРЕСЕК

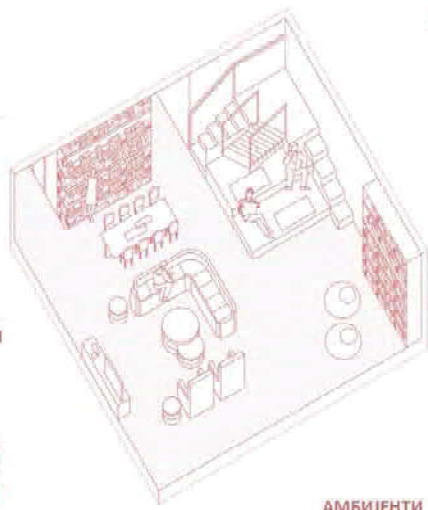

АМБИЈЕНТИ

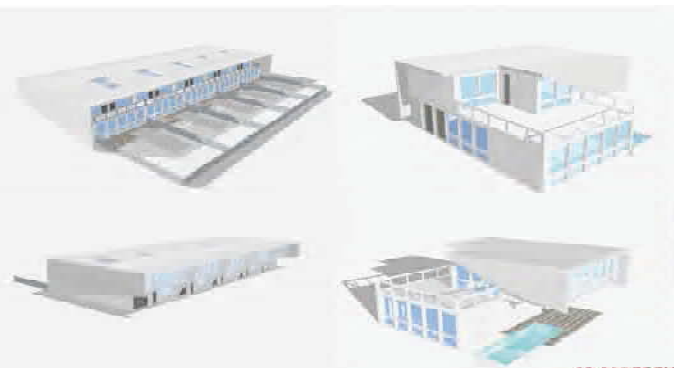

3D МОДЕЛИ

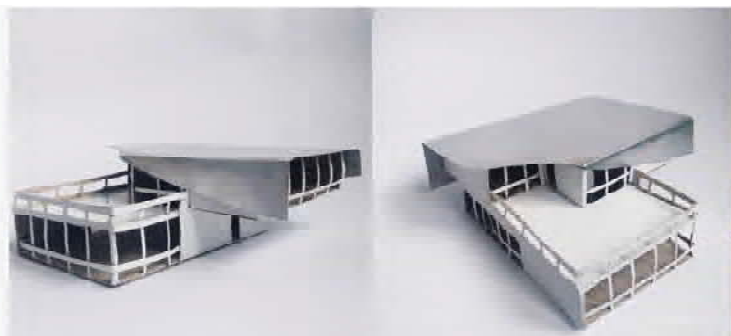

МАКЕТЕ

ПОРОДИЧНО
СТАНОВАЊЕ

наставник:

др/мр/арх. БОРИСЛАВ
ПЕТРОВИЋ,
наставничко звање

др/мр/арх. ПЕТАР ЦИГИЋ,
вистент

АЊА НЕДЕЉКОВИЋ
2019_12009

ПРОЈЕКАТ 01a



Универзитет у Београду
Архитектонски факултет

ИНТЕГРИСАНЕ АКАДЕМСКЕ
СТУДИЈЕ АРХИТЕКТУРА
школска година 2020/2021
СТУДИЈСКА ЦЕЛИНА С01а

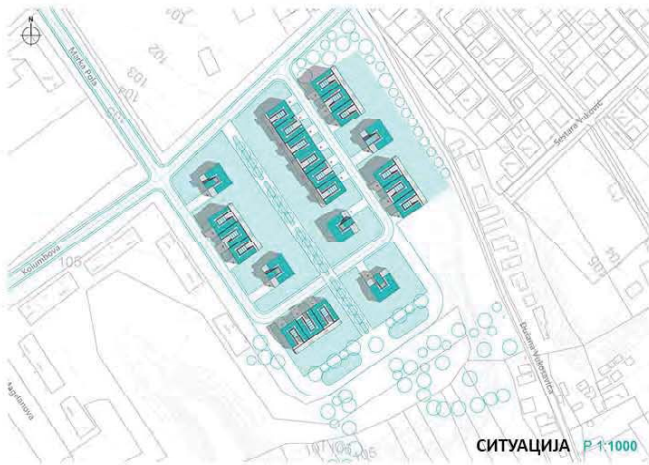

СИТУАЦИЈА Р 1:1000

Задњи изглед

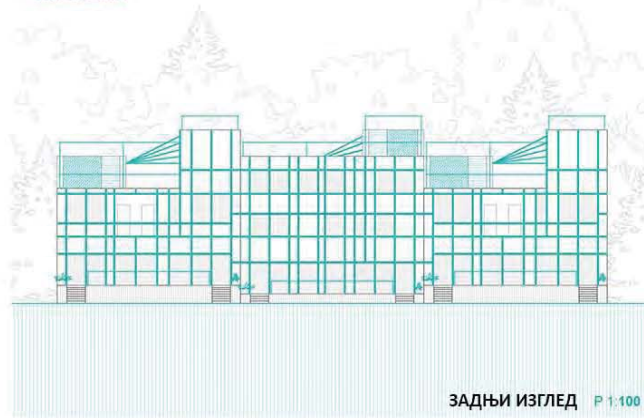

ЗАДЊИ ИЗГЛЕД Р 1:100

Пресек а-а

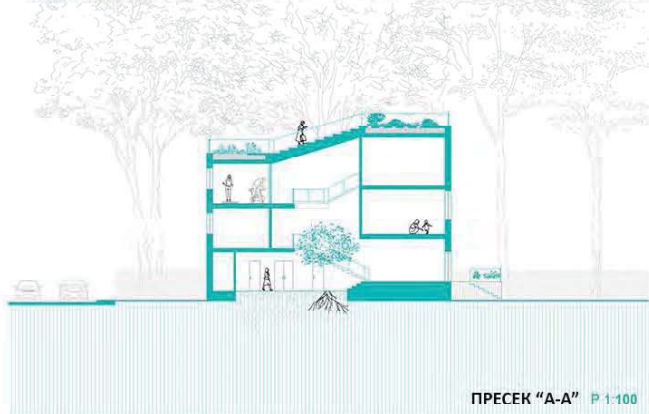

ПРЕСЕК "А-А" Р 1:100

Пресек в-в

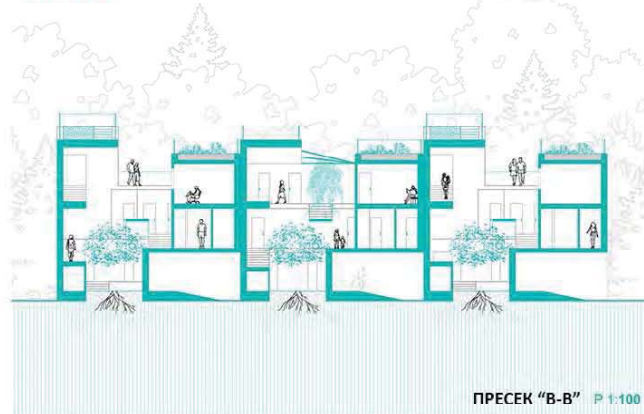

ПРЕСЕК "В-В" Р 1:100

Пресек атријума



ПРЕСЕК АТРИЈУМА Р 1:100

Основа спрата

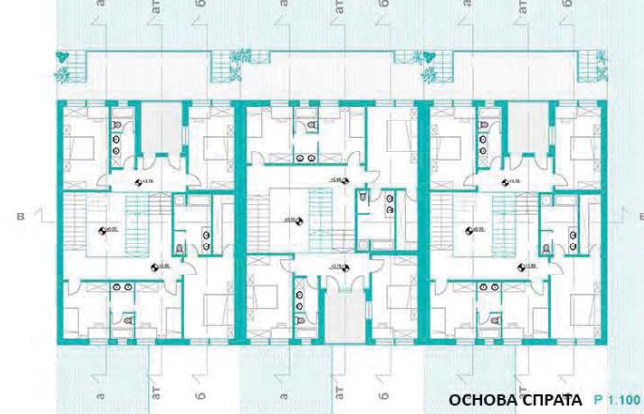

ОСНОВА СПРАТА Р 1:100

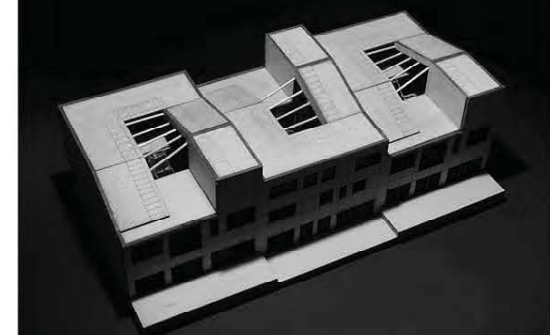

СЛИКЕ МАКЕТЕ

ПОРОДИЧНО СТАНОВАЊЕ

наставник:

др/мр/арх. БОРИСЛАВ
ПЕТРОВИЋ, наставничко звање

др/мр/арх. ПЕТАР ЦИГИЋ,
асистент

ДАМЈАН ТРИФУНОВИЋ
2019_12023

ПРОЈЕКАТ 01а

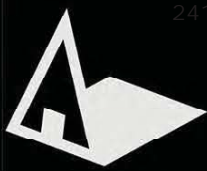

Универзитет у Београду
Архитектонски факултет

Интегрисане академске студије
архитектуре

школска година 2020/2021

СТУДИЈСКА ЦЕЛИНА

Студио 012 - Породично
становање

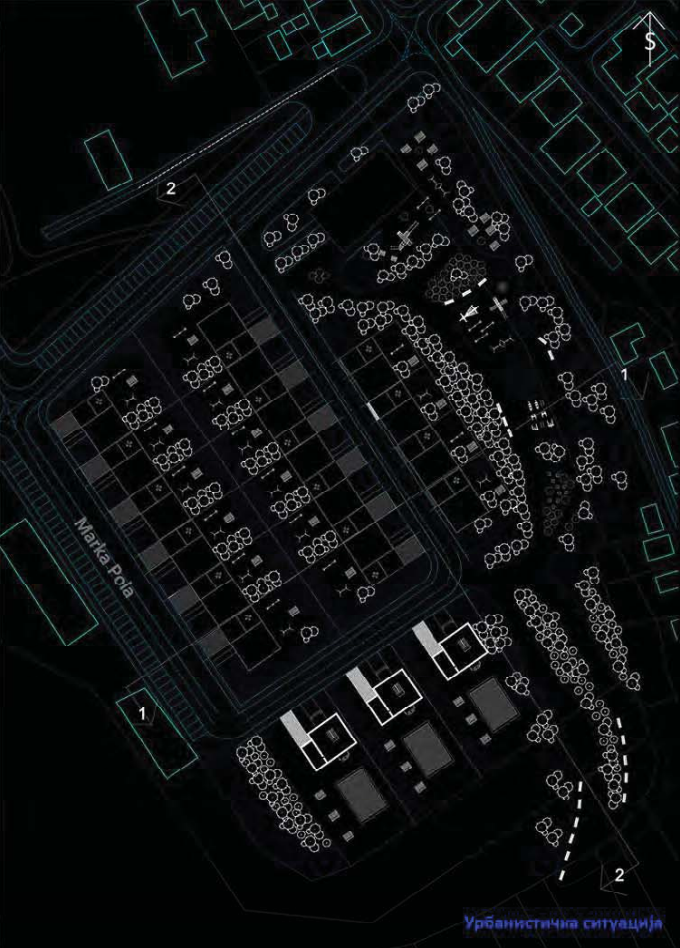

Урбанистичка ситуација

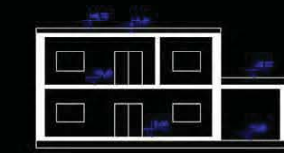

1-1

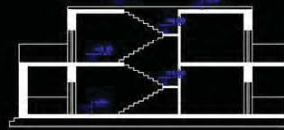

2-2

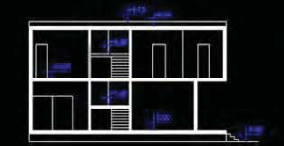

1-1

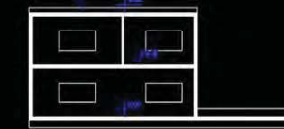

2-2

Пресеци слободностојеће куће

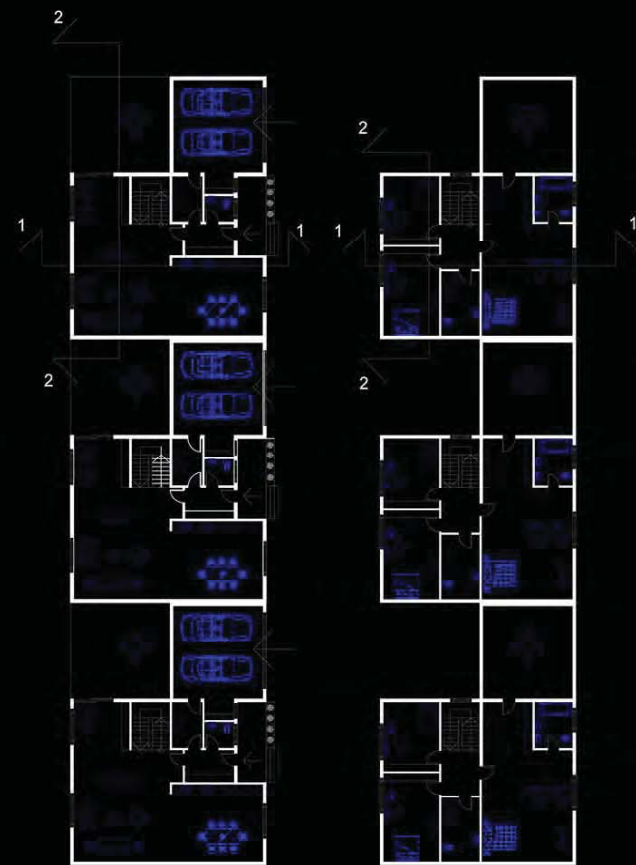

Основе приземља и спрата кућа у низу

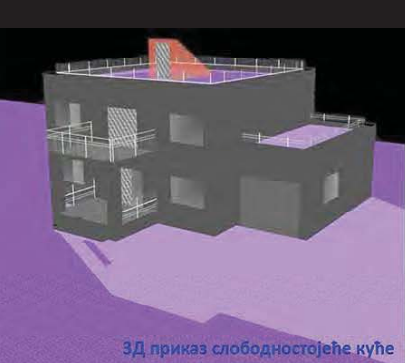

3Д приказ слободностојеће куће

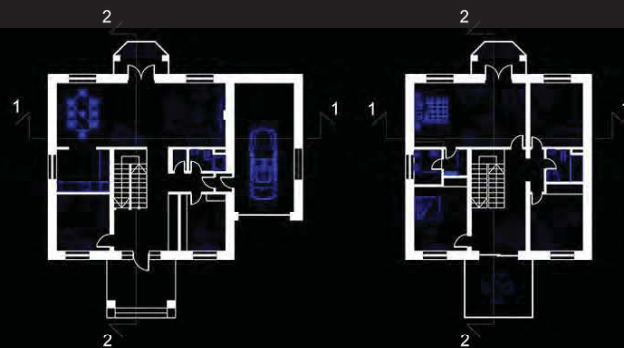

Основе приземља и спрата слободностојеће куће

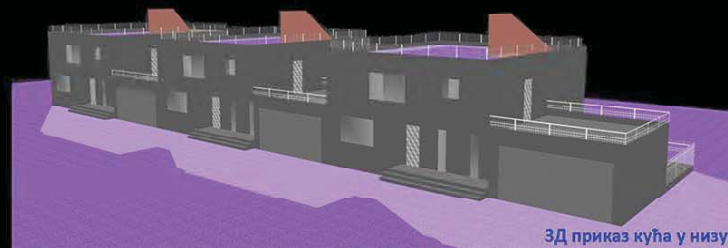

3Д приказ кућа у низу



2-2

Урбанистички пресек

ТЕМА СТУДИЈА
породично
становање

наставник:
арх. БОРИСЛАВ ПЕТРОВИЋ,
професор, руководиоцац
предмета

доц. арх. Милош Ненадовић
арх. ПЕТАР ЦИГИЋ,
асистенти

ЂОРЂЕ ЦВЕТКОВИЋ
2019/12053

ПРОЈЕКАТ КНСК

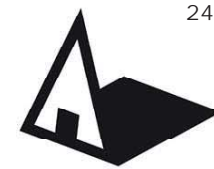

Универзитет у Београду
Архитектонски факултет
ИНТЕГРИСАНЕ АКАДЕМСКЕ
СТУДИЈЕ АРХИТЕКТУРЕ
школска година 2020/2021
СТУДИЈСКА ЦЕЛИНА C01a

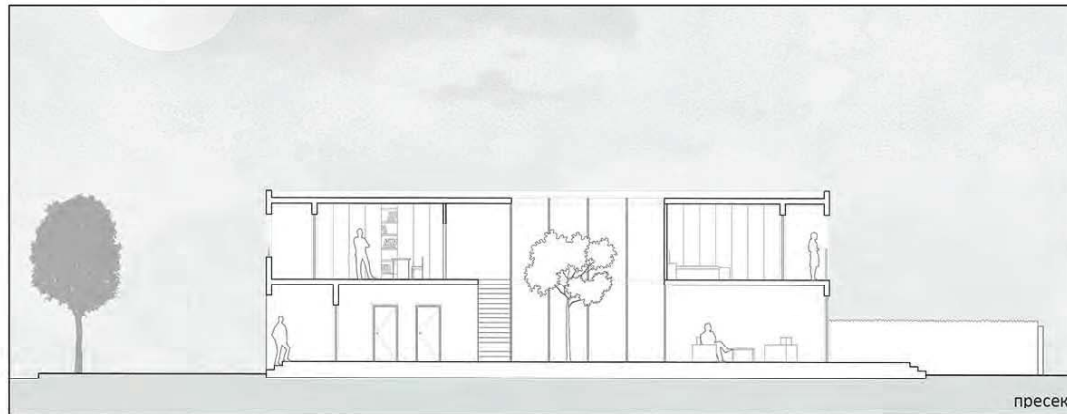

пресек

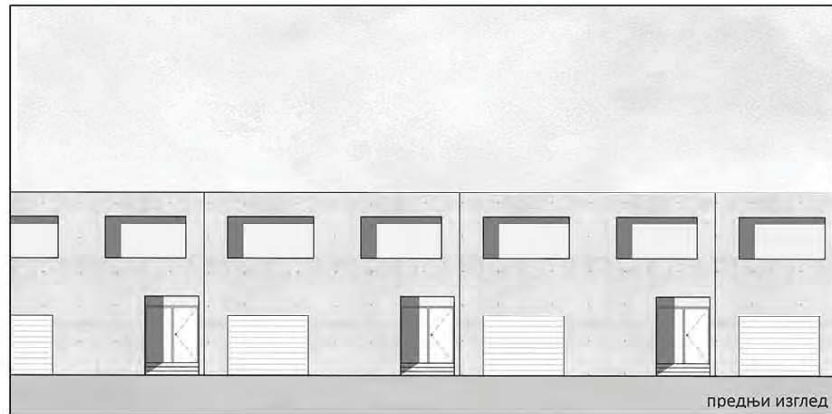

предњи изглед

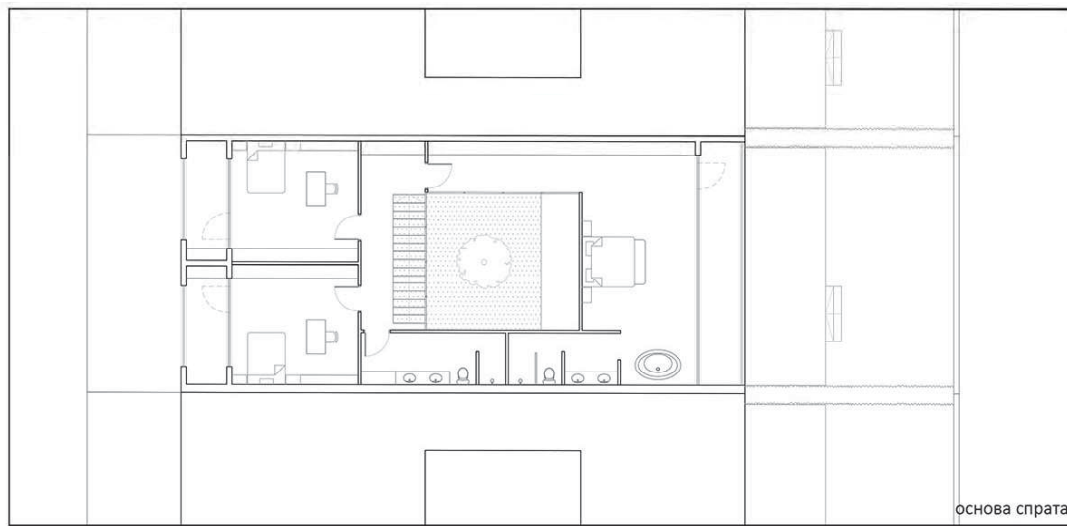

основа спрата

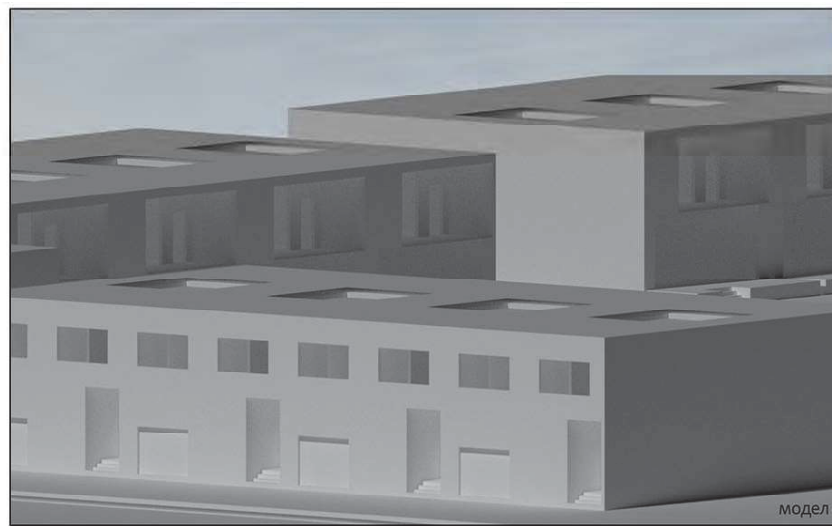

модел

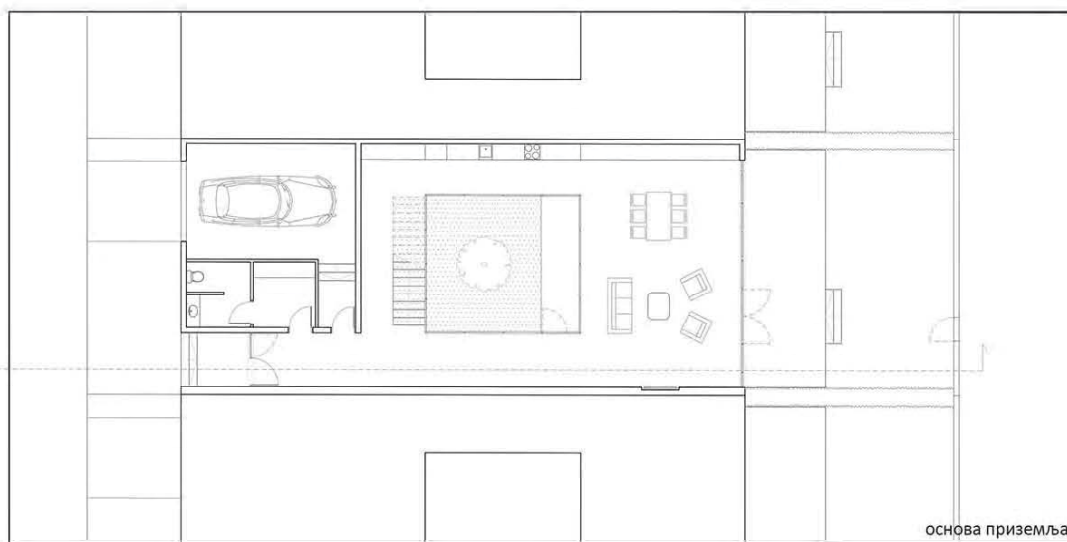

основа приземља



макета

ПОРОДИЧНО
СТАНОВАЊЕ

наставник:
др/мр/арх. Борислав Петровић
др/мр/арх. Петар Цигић,
асистент

ДУШАН РАЈКОВИЋ
2018_12058

ПРОЈЕКАТ 01a

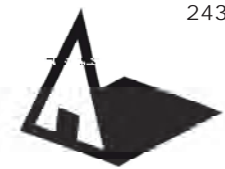

Универзитет у Београду
Архитектонски факултет
ИНТЕГРИСАНЕ АКАДЕМСКЕ
СТУДИЈЕ АРХИТЕКТУРЕ
школска година 2020/2021
СТУДИЈСКА ЦЕЛИНА 01a

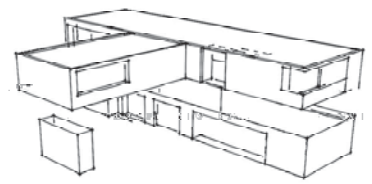
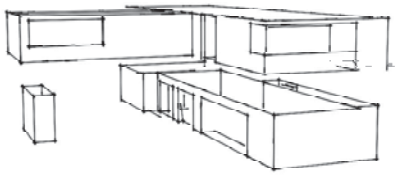
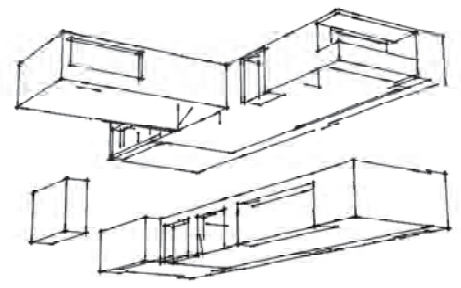

ЕКСПЛОДИРАНИ МОДЕЛ

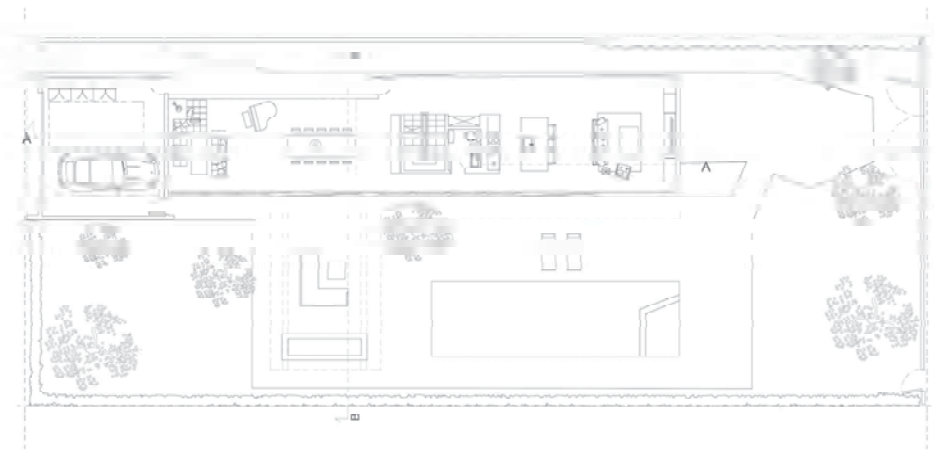

ОСНОВА ПРИЗЕМЉА

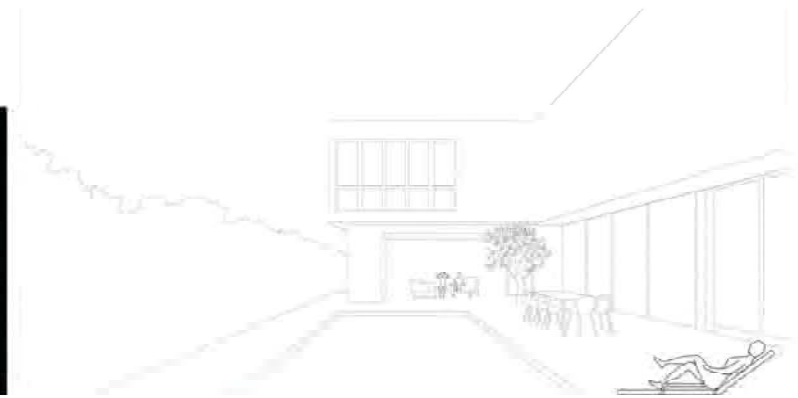

АМБИЈЕНТ



МАКЕТА



ЗД МОДЕЛ



ПРЕСЕЦИ А-А И Б-Б

ПОРОДИЧНО
СТАНОВАЊЕ

наставник:

др/тр/арх. Борислав Петровић
наставничко звање

др/тр/арх. Петар Цигић,
асистент

ИСИДОРА ЗЛАТКОВ
2019_12012

ПРОЈЕКАТ 01a



Универзитет у Београду
Архитектонски факултет
НАВЕСТИ СТУДИЈСКИ ПРОГРАМ
(пун назив)
школска година 2020/2021
СТУДИЈСКА ЦЕЛИНА С01а

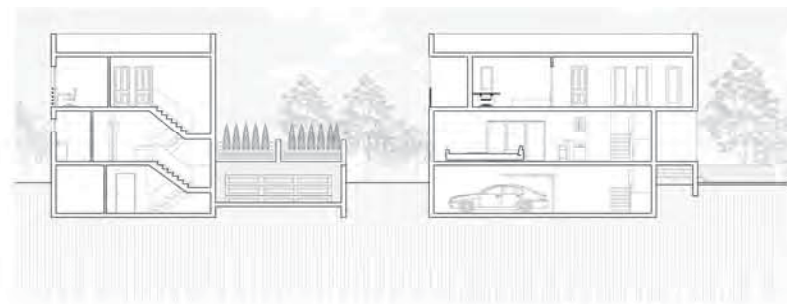

слободностојећа кућа/пресеци

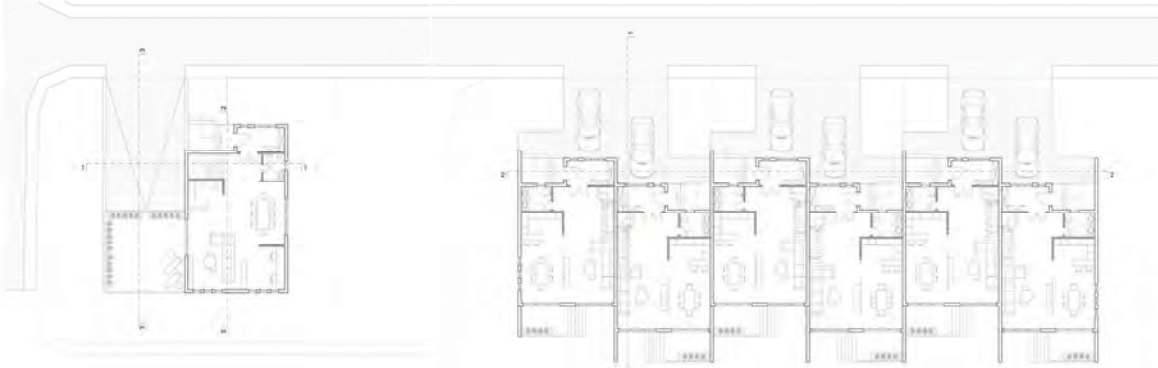

куће у низу/пресек

куће у низу/основе

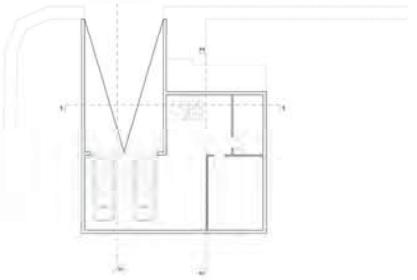

слободностојећа кућа/основе



куће у низу/модел

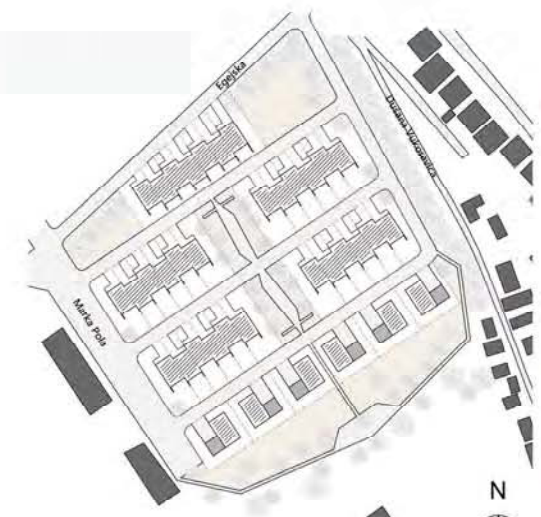

ситуациони план

ТЕМА СТУДИЈА
породично становање

наставник:
арх. МИЛОШ НЕНАДОВИЋ,
доцент
арх. ПЕТАР ЦИГИЋ,
асистент
арх. КСЕНИЈА ПАНТОВИЋ,
асистент

ИВАН НЕГОВАНОВИЋ
2019_12031

ПРОЈЕКАТ С01а

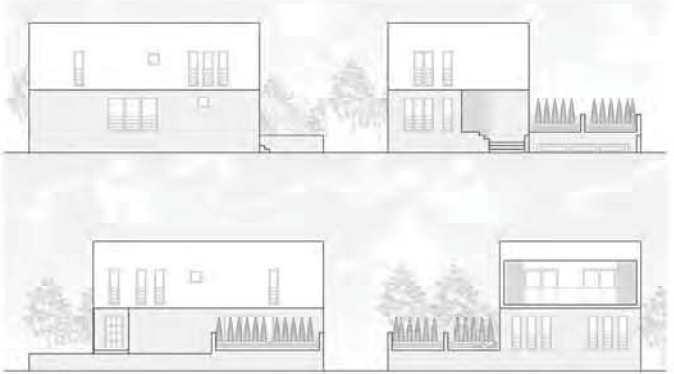

слободностојећа кућа/изгледи



слободностојећа кућа/модел



Универзитет у Београду
Архитектонски факултет

ИНТЕГРИСАНЕ АКАДЕМСКЕ СТУДИЈЕ

школска година 2020/2021
СТУДИЈСКА ЦЕЛИНА 23060

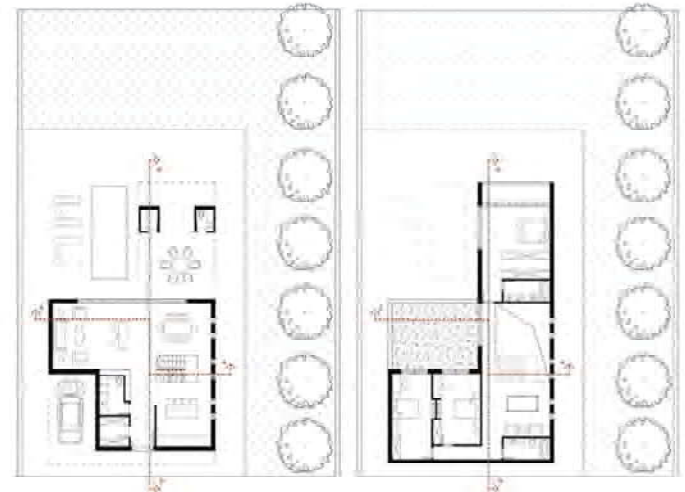

основа приземља

основа спрата

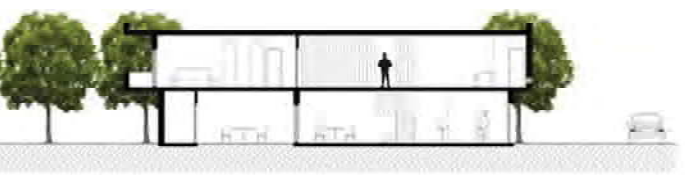

пресек 6-6



ситуација



основа приземља
групације

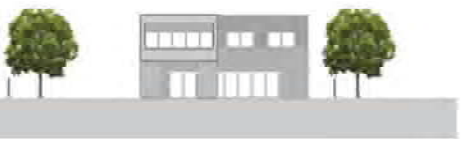
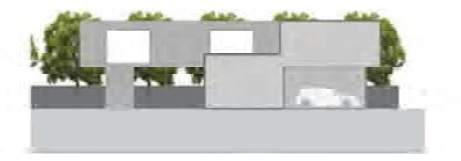

изгледи

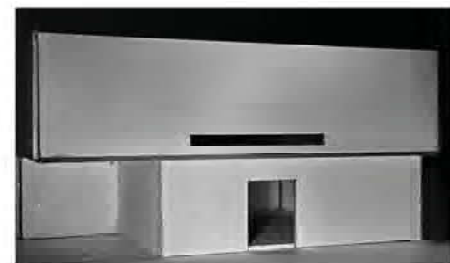
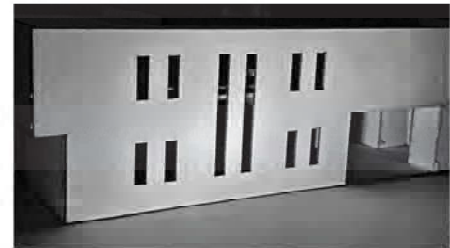

слике макета

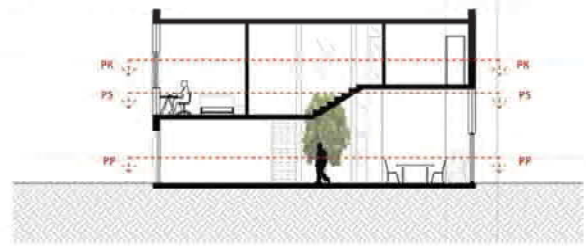

пресек



изглед групације

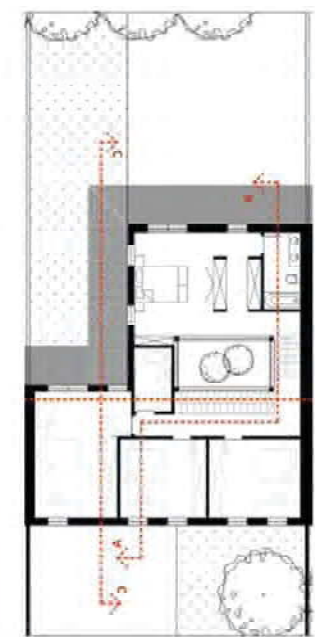

основа приземља
групације

ТЕМА СТУДИЈА
Породично становање

НАСТАВНИК:

арх. МИЛОШ НЕНАДОВИЋ,
доцент

арх. ПЕТАР ЦИГИЋ,
асистент

арх. КСЕНИЈА ПАНТОВИЋ,
асистент

ЈОВАНА ЋИРИЋ

ПРОЈЕКАТ CO1a

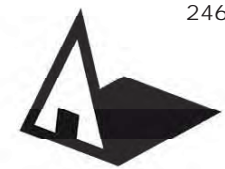

Универзитет у Београду
Архитектонски факултет
ИНТЕГРИСАНЕ АКАДЕМСКЕ
СТУДИЈЕ АРХИТЕКТУРА
школска година 2020/2021
СТУДИЈСКА ЦЕЛИНА C01a

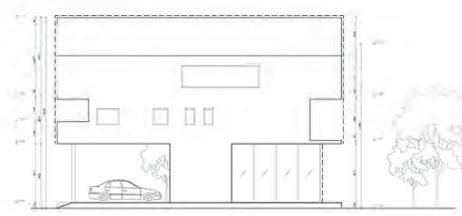

izgled 1

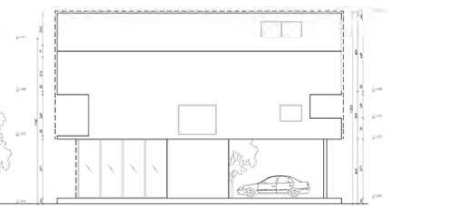

izgled 2

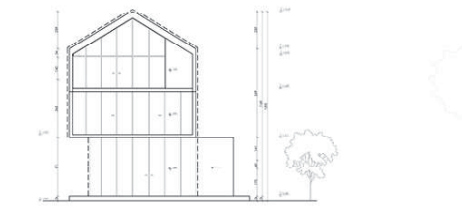

izgled 3

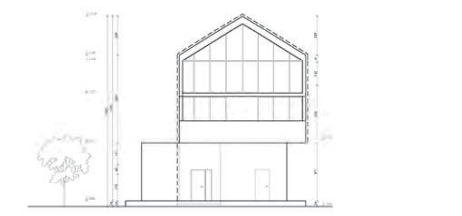

izgled 4

слободностојећа кућа / изгледи

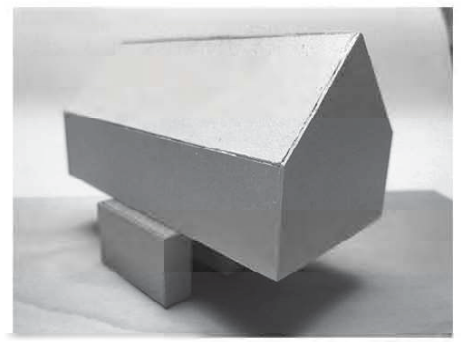

слободностојећа кућа / модел

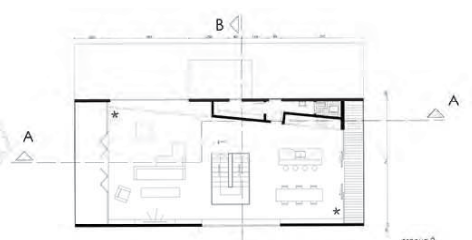

osnova 2

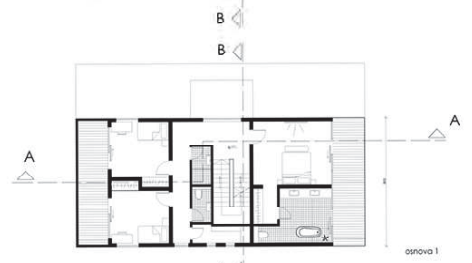

osnova 1



osnova 0

слободностојећа кућа / основе

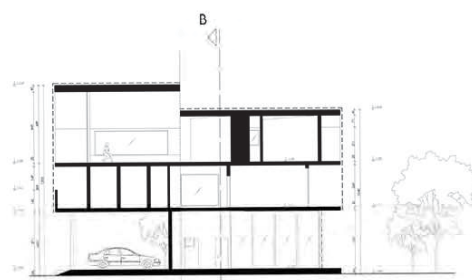

preseki A-A

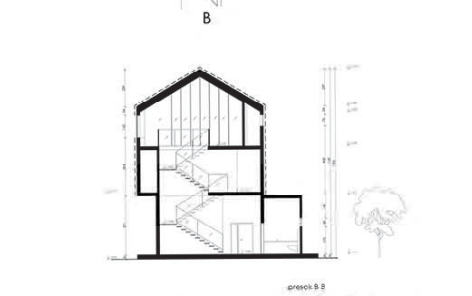

preseki B-B

слободностојећа кућа / пресеци



ситуација

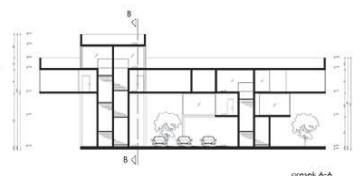

preseki A-A



preseki B-B

групација / пресеци

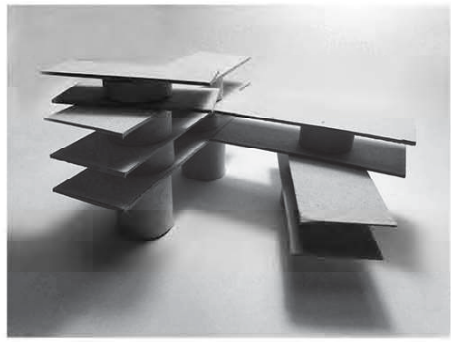

групација / модел

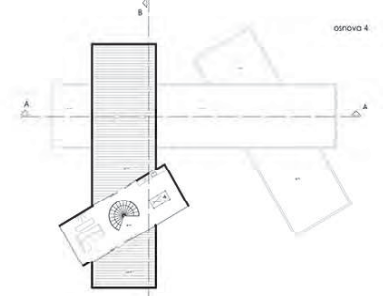

osnova 4

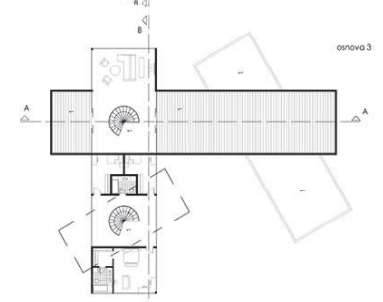

osnova 3



osnova 2

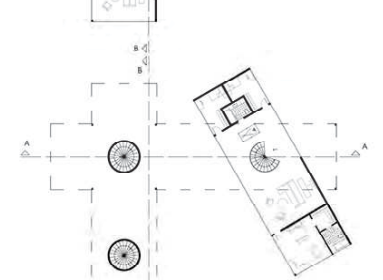

osnova 1

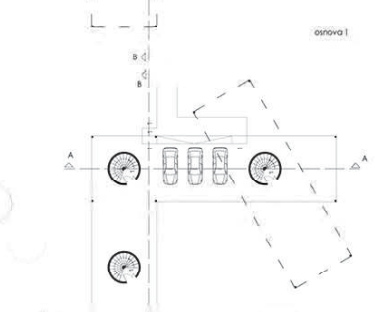

osnova 0

групација / основе

СТАНОВАЊЕ
ТРАНЗИЦИЈА - ТРАДИЦИЈА

наставник:

арх. МИЛОШ НЕНАДОВИЋ,
доцент

арх. ПЕТАР ЦИГИЋ,
асистент

арх. КСЕНИЈА ПАНТОВИЋ,
асистент

МИЛИЦА МИЛОЈЕВИЋ
2018_12048

ПРОЈЕКАТ C01a



Универзитет у Београду
Архитектонски факултет

НАВЕСТИ СТУДИЈСКИ ПРОГРАМ
(пун назив)

школска година 20_/20_
СТУДИЈСКА ЦЕЛИНА 000кк

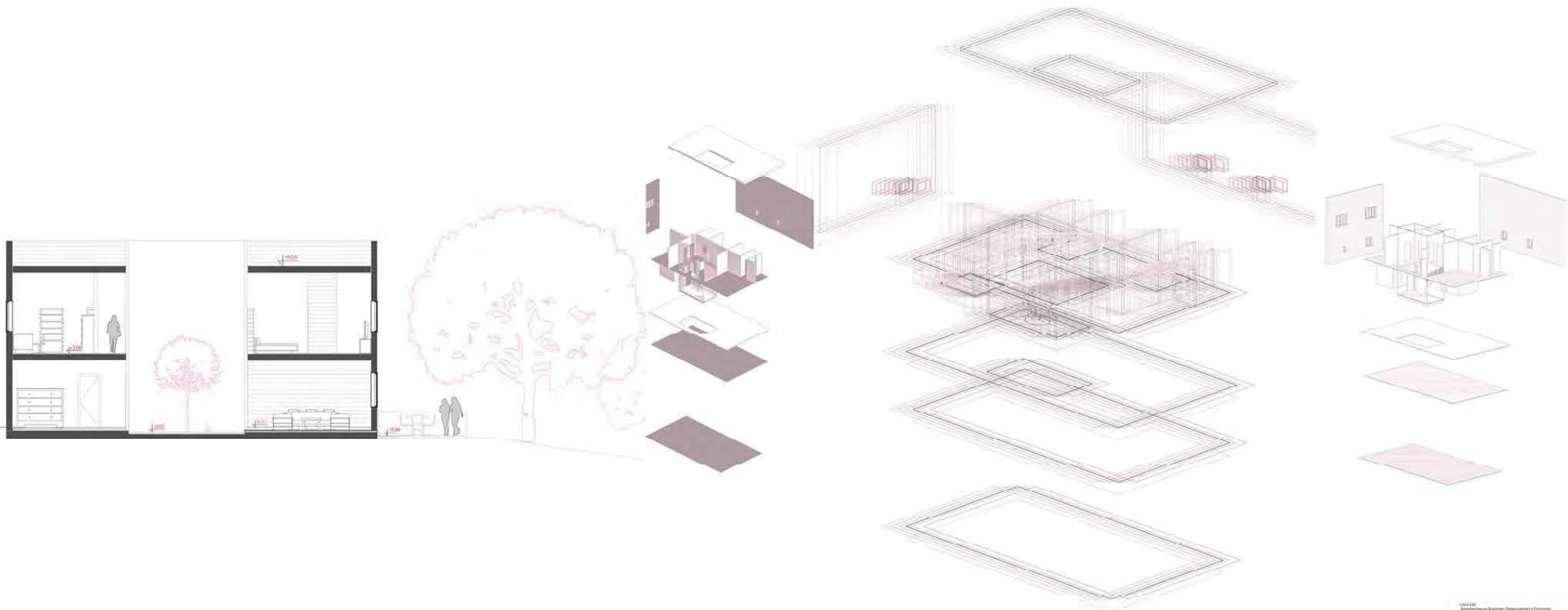

САЈА 228
Архитектонски Факултет Универзитета у Београду
Департамент за архитектуру
Студијски програм 1
Професор: Милош Ненадовић
Асистент: Петар Цигић
Студент: Мина Филиповић 2014_2024
Проект: основна припрема 1:100



САЈА 228
Архитектонски Факултет Универзитета у Београду
Департамент за архитектуру
Студијски програм 1
Професор: Милош Ненадовић
Асистент: Петар Цигић
Студент: Мина Филиповић 2014_2024
Проект: основна припрема 1:100



САЈА 228
Архитектонски Факултет Универзитета у Београду
Департамент за архитектуру
Студијски програм 1
Професор: Милош Ненадовић
Асистент: Петар Цигић
Студент: Мина Филиповић 2014_2024
Проект: основна припрема 1:100

ТЕМА СТУДИЈА

НАСТАВНИК:
др/мр/арх. Милош Ненадовић,
наставничко звање
др/мр/арх. Петар Цигић,
асистент

Мина Филиповић

ПРОЈЕКАТ



Универзитет у Београду
Архитектонски факултет

ИНТЕГРИСАНЕ АКАДЕМСКЕ
СТУДИЈЕ АРХИТЕКТУРЕ
школска година 2020/2021
СТУДИЈСКА ЦЕЛИНА С01а



3D МОДЕЛ

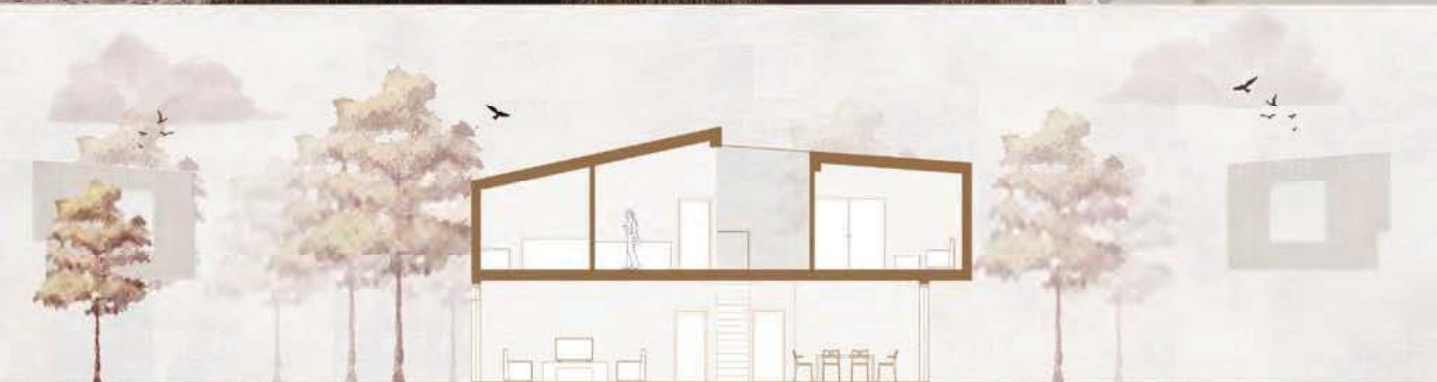

ПРЕСЕК СЛОБОДНОСТИЈЕТЕ КУЋЕ



ПОРОДИЧНО СТАНОВАЊЕ

наставник:
арх. Милош Ненадовић
доцент
арх. Петар Цигић
доцент

НАБА СТАНКОВИЋ
2019/2020

ПРОЈЕКАТ С01а

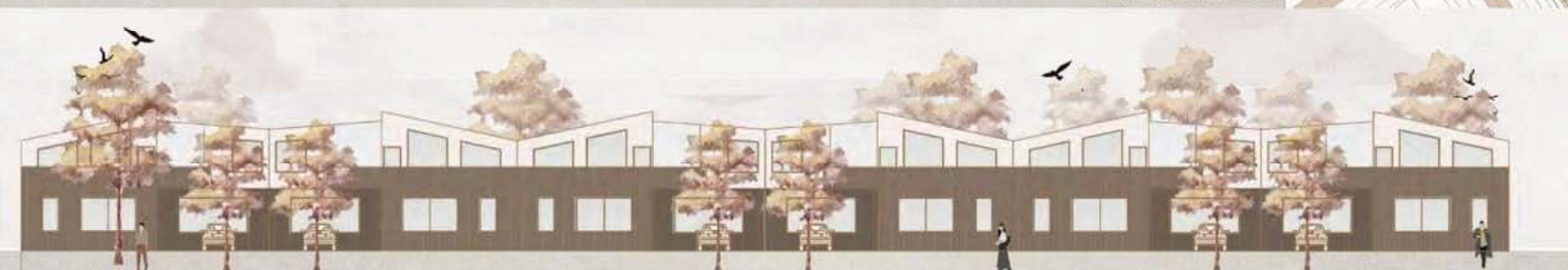

ПРЕДЊИ ИЗГЛЕД КУЋЕ У НИЗУ



Универзитет у Београду
Архитектонски факултет
Интегрисане академске студије
архитектуре
школска година 2020/2021
СТУДИЈСКА ЦЕЛИНА
СТУДИО 01а - Породично становање



Изглед куће у низу P 1:200

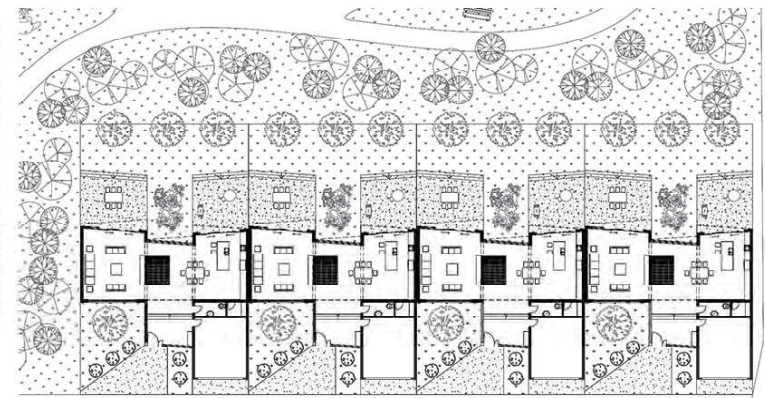

Основа приземља куће у низу P 1:200



Ситуација P1:1000

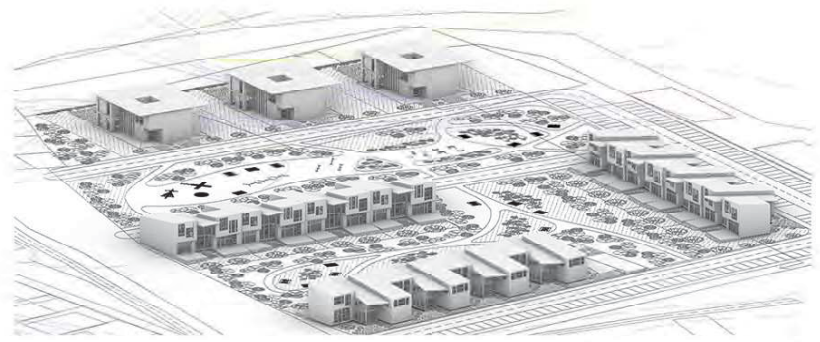

3D приказ ситуације

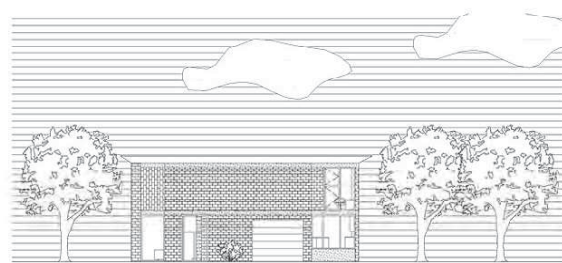

Изглед слободностојеће куће P 1:200

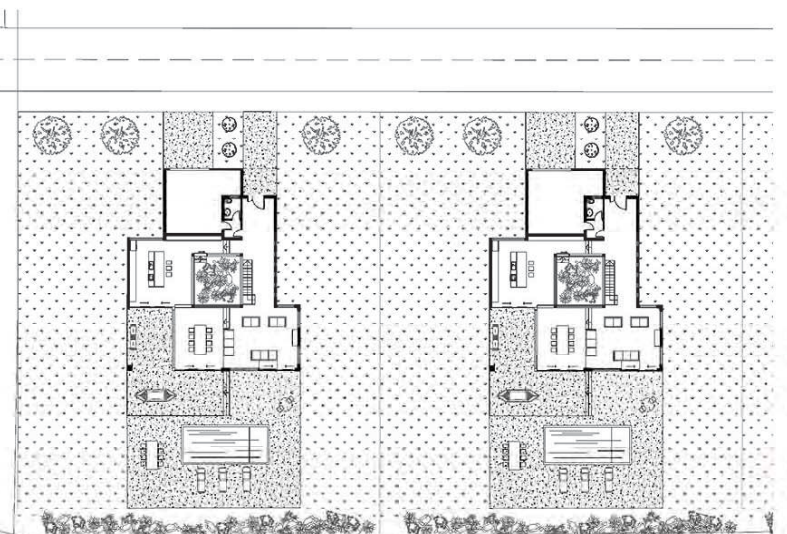
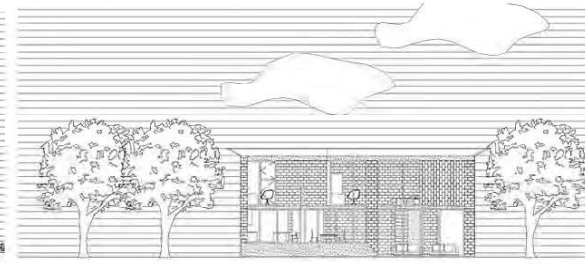
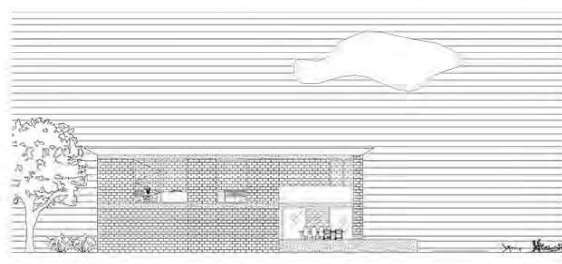

Основа приземља слободностојеће куће P 1:200

ТЕМА СТУДИЈА
Становање

наставник:
доц. арх. Млош Ненадовић,
професор
арх. Петар Цингић,
асистент

САНДРА СТЕВАНОВИЋ
2019/12052

ПРОЈЕКАТ xx



Универзитет у Београду
Архитектонски факултет
ИНТЕГРИСАНЕ АКАДЕМСКЕ СТУДИЈЕ
АРХИТЕКТУРЕ
школска година 2020/2021
СТУДИЈСКА ЦЕЛИНА 01а

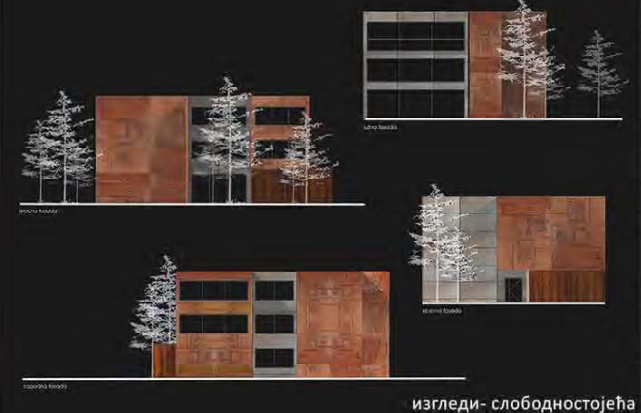
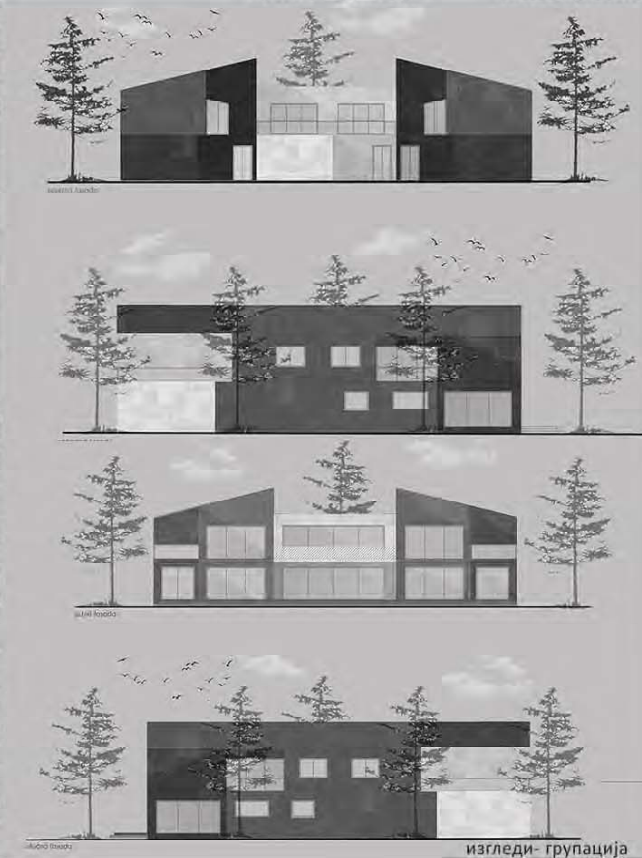
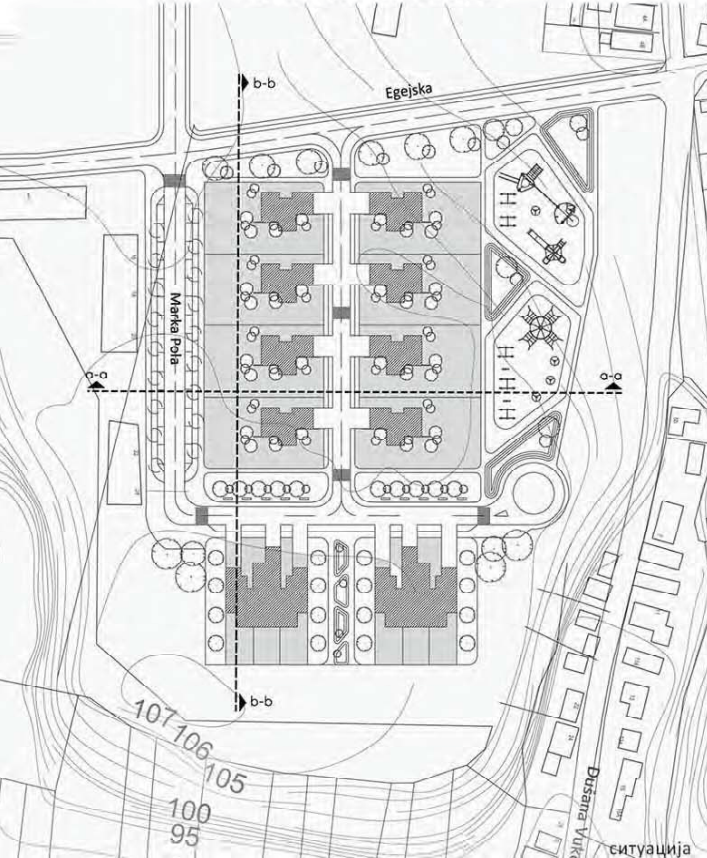
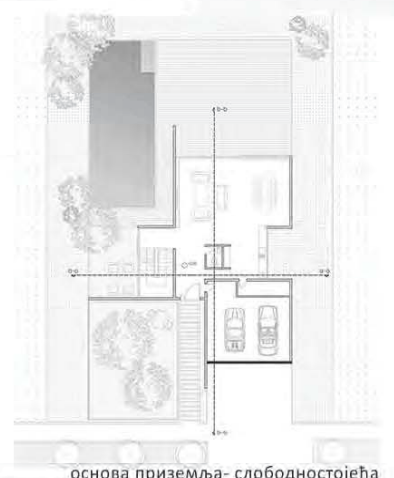
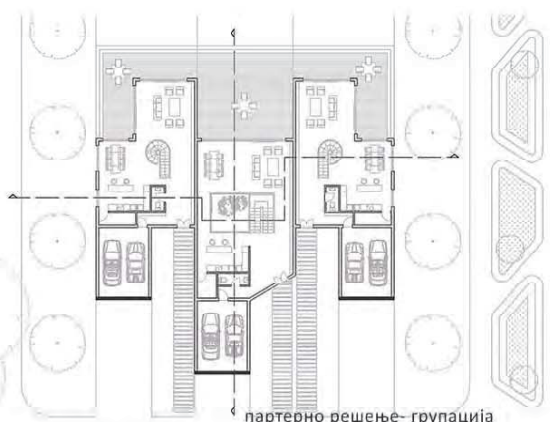
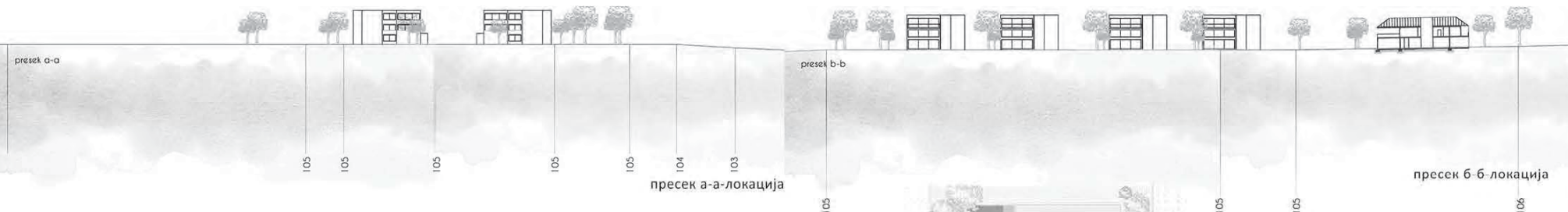

ТЕМА СТУДИЈА
Породично становање

наставник:
арх. Милош Ненадовић,
доцент
арх. Петар Цигић,
асистент

Сандра Стојановић
2019/20215

ПРОЈЕКАТ 01а



Универзитет у Београду
Архитектонски факултет
ИНТЕГРИСАНЕ АКАДЕМСКЕ
СТУДИЈЕ
школска година 2020/2021
СТУДИЈСКА ЦЕЛИНА 01a

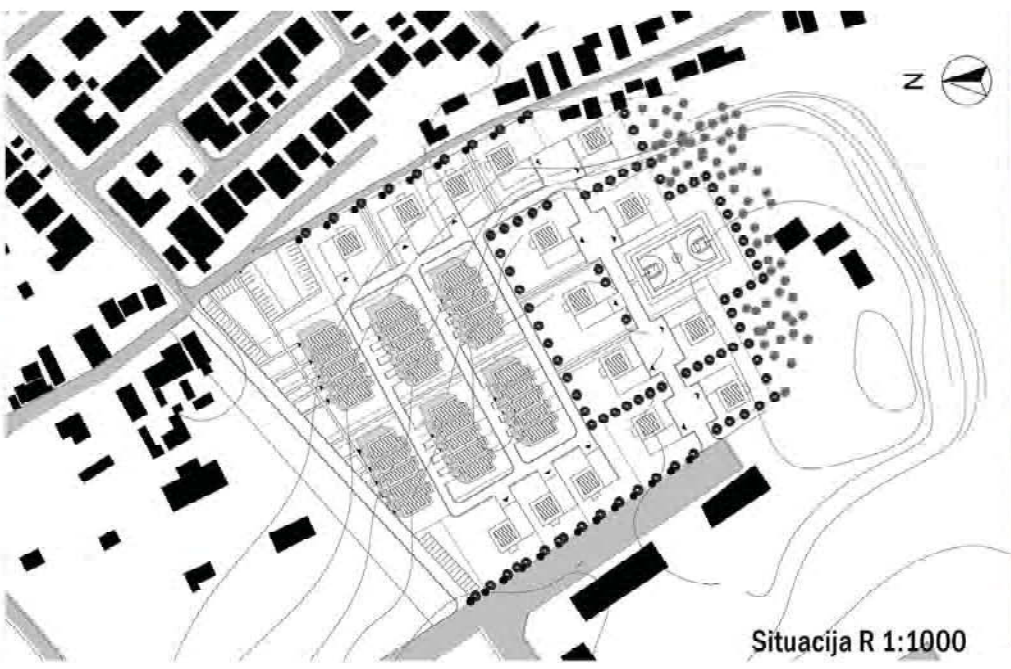

Situacija R 1:1000



Presek 2 - 2

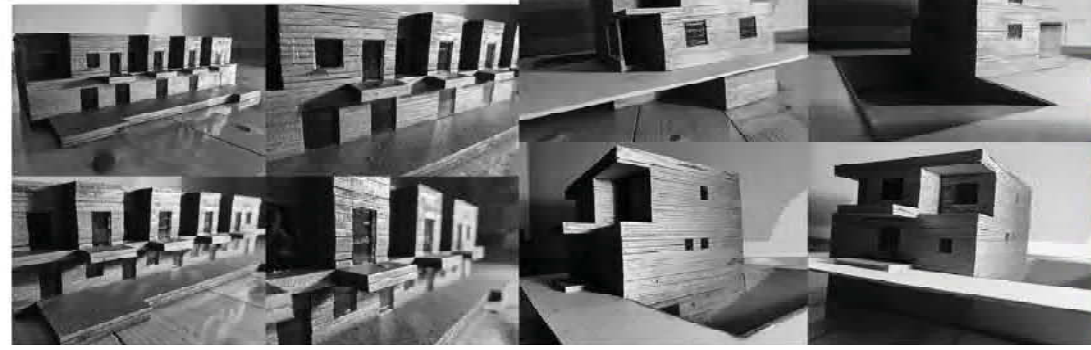

**ПОРОДИЧНО
СТАНОВАЊЕ**

наставник:

др/мр/арх.Борислав Петровић
наставничко звање

др/мр/арх. Петар Цигић,
асистент

СРЂАН ПИШЧЕВИЋ
2019_12059

ПРОЈЕКАТ 01a



Универзитет у Београду
Архитектонски факултет
ИНТЕГРИРАНЕ АКАДЕМСКЕ
СТУДИЈЕ АРХИТЕКТУРА
школска година 2020/2021
СТУДИЈСКА ЦЕЛИНА 01a

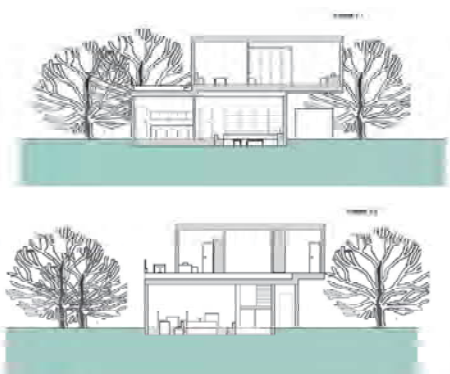

пресек

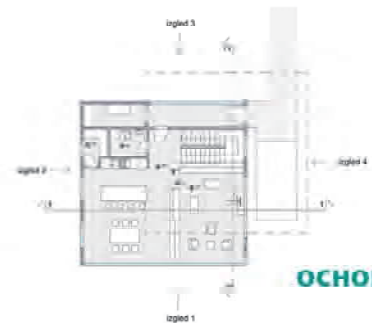

основа приземља

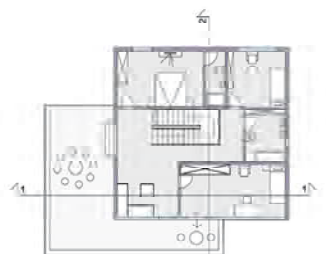

основа спрата

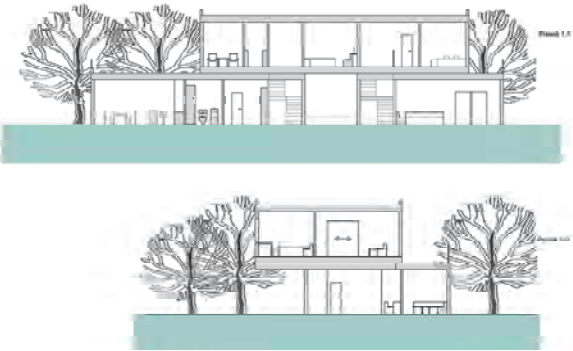

пресек



основа приземља



3D модел



основа спрата

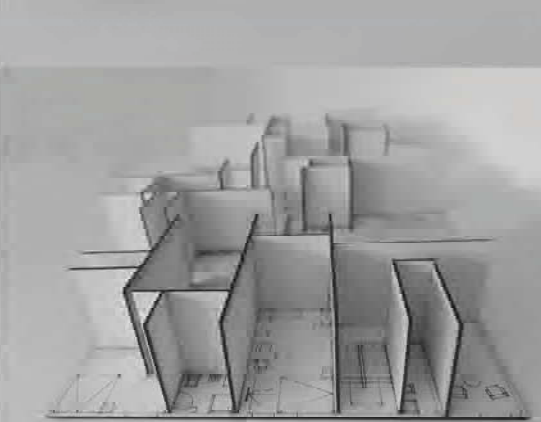
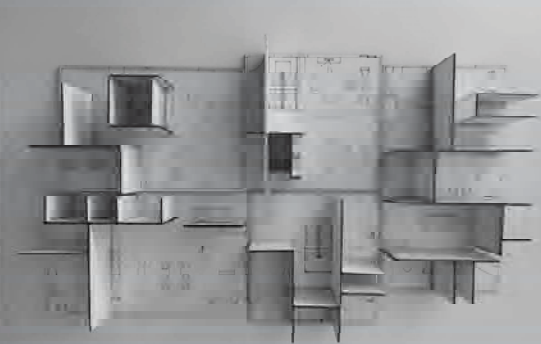

слике макета

ТЕМА СТУДИЈА

НАСТАВНИК:
др/тр/арх. БОРИСЛАВ
ПЕТРОВИЋ, НАСТАВНИЧНО ЗВАЊЕ
др/мо/арх. ПЕТАР ЦИГИЋ,
АСИСТЕНТ

ТАМАРА СТОЈАНОВИЋ
12002/2019

ПРОЈЕКАТ 01a



Универзитет у Београду
Архитектонски факултет

ИНТЕГРИСАНЕ АКАДЕМСКЕ СТУДИЈЕ
АРХИТЕКТУРЕ

школска година 2020/2021
СТУДИЈСКА ЦЕЛИНА 01a



ситуација



пресеци ситуације

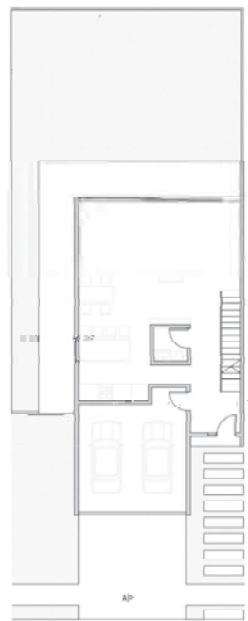

основе куће у низу

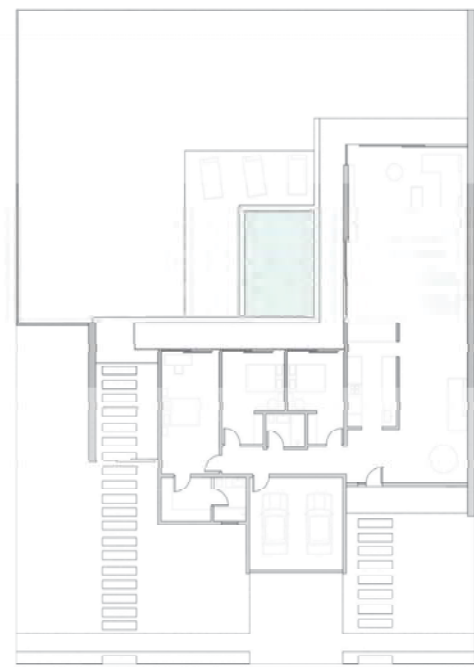

основа слободностојеће куће

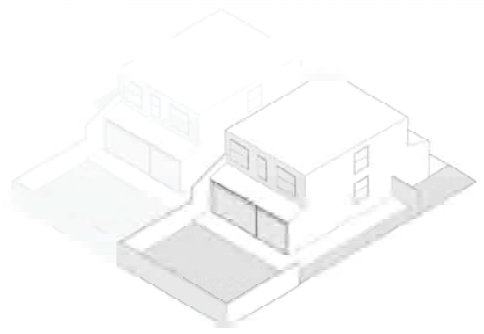
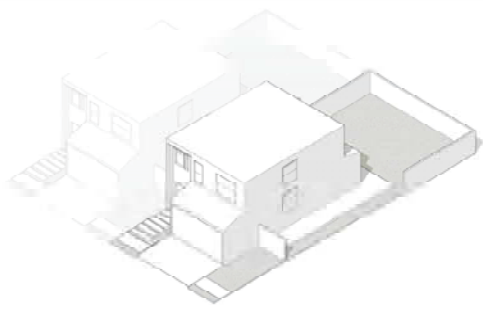

3Д модел куће у низу

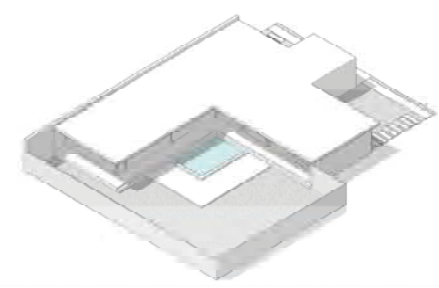
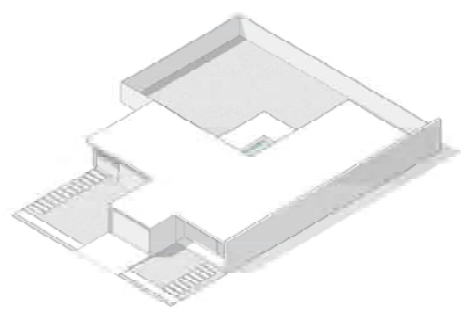

3Д модел слободностојеће куће

ТЕМА СТУДИЈА
Породично становање

наставник:

арх. МИЛОШ НАНДОВИЋ,
доцент

арх. ПЕТАР ЦИГИЋ,
асистент

ВЕЉКО РАДОВАНОВИЋ
2019/12020

ПРОЈЕКАТ 01a

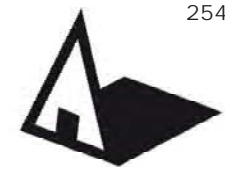

Универзитет у Београду
Архитектонски факултет
ИНТЕГРИСАНЕ АКАДЕМСКЕ СТУДИЈЕ
АРХИТЕКТУРЕ
школска година 2020/2021
СТУДИЈСКА ЦЕЛИНА 01а



3d prikaz

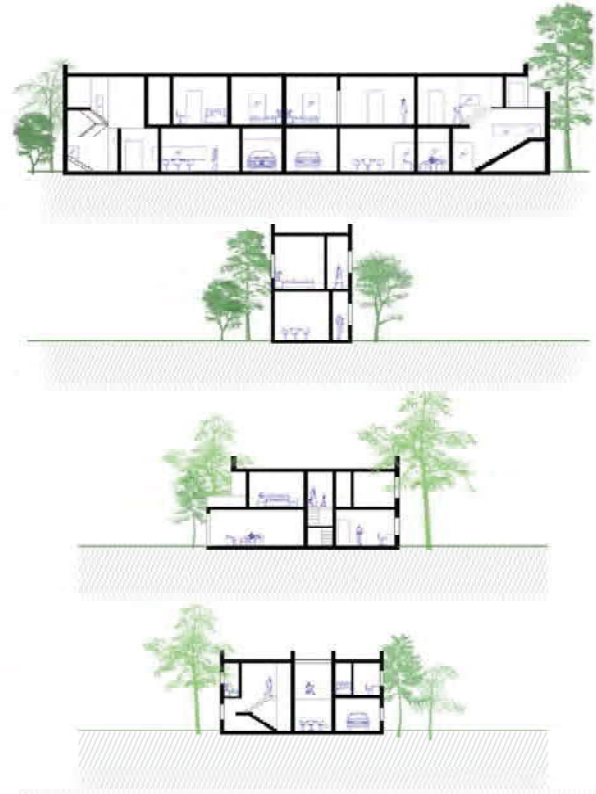

preseci

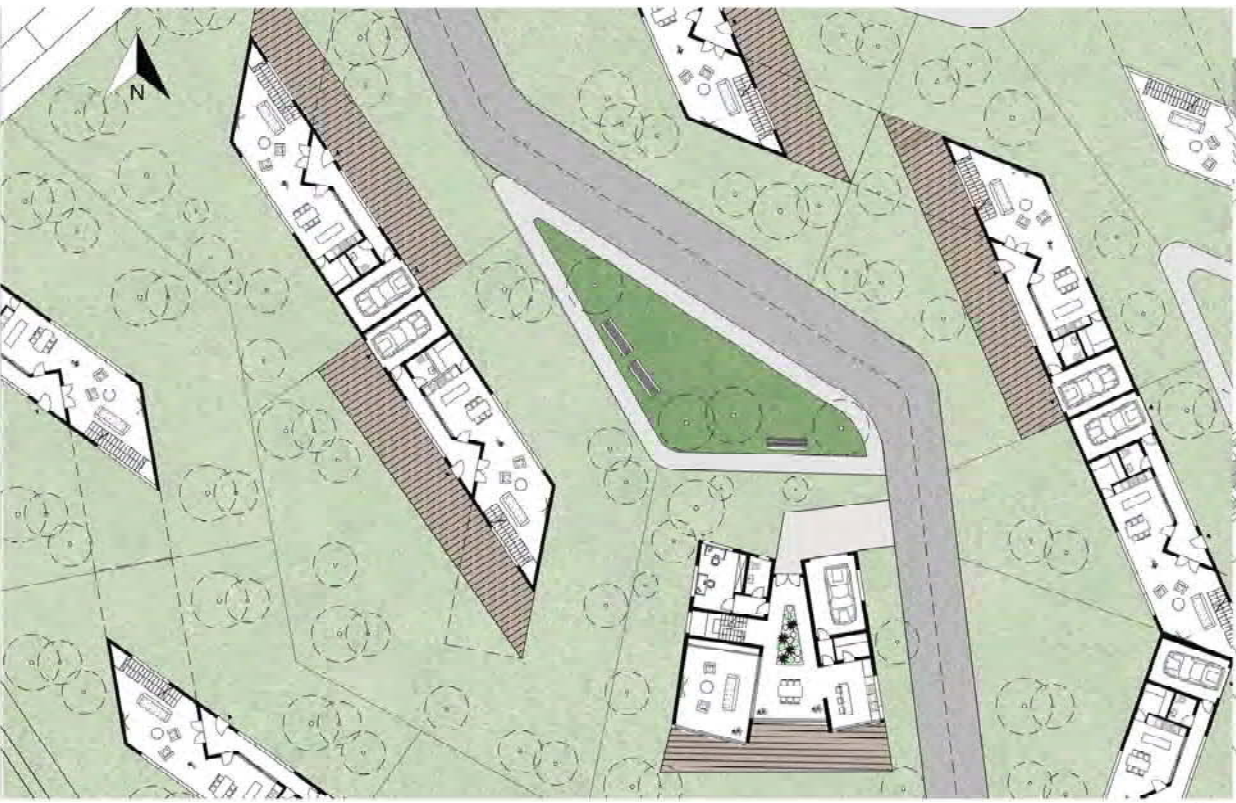

parterno rešenje



urbanističko rešenje

ПОРОДИЧНО
СТАНОВАЊЕ

наставник:
арх. Милош Ненадовић
доцент
арх. Петар Џигић
асистент

ВЕРА ТЕСЛА
2019/12007

ПРОЈЕКАТ CO1а



Универзитет у Београду
Архитектонски факултет
ИНТЕГРИСАНЕ АКАДЕМСКЕ СТУДИЈЕ
АРХИТЕКТУРА
школска година 2020/2021
СТУДИЈСКА ЦЕЛИНА C01a

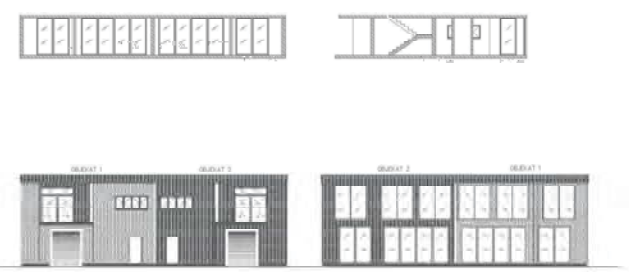

Osnova sprata



SLOBODNOSTOJEĆA
KUĆA - DVOJNA KUĆA
1:100

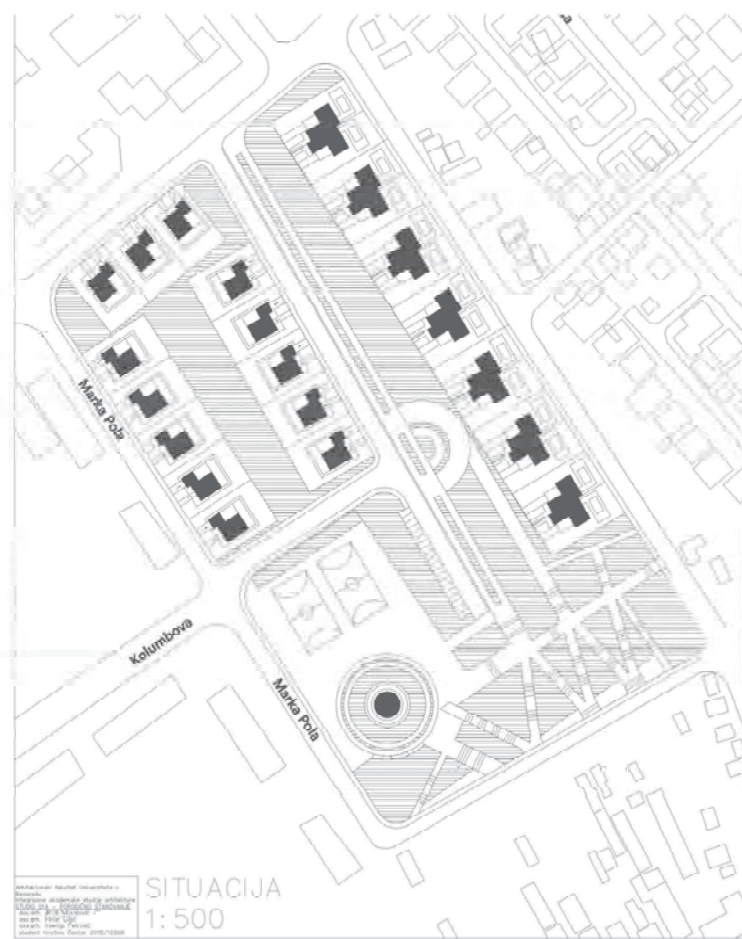

SITUACIJA
1:500

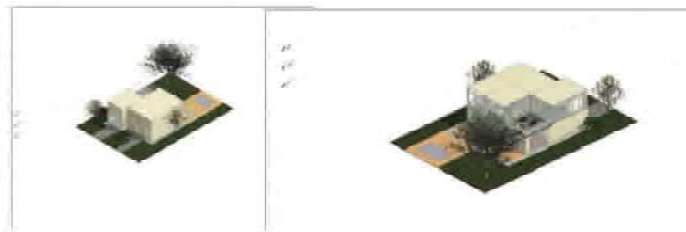
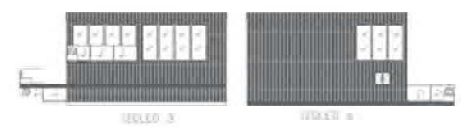
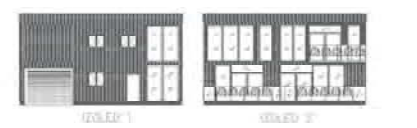
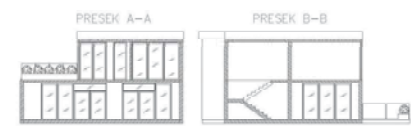

GRUPACIJA - KUĆA U NIZU
1:100

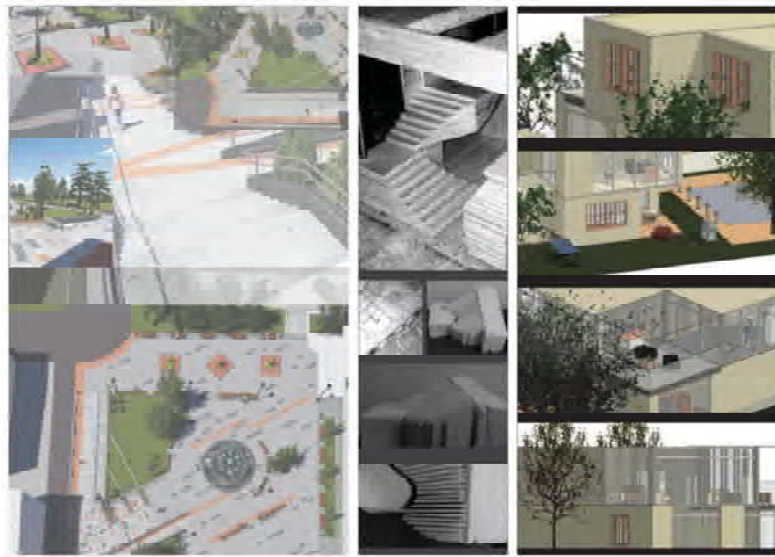

СТАНОВАЊЕ
ТРАДИЦИЈА -
- ТРАНЗИЦИЈА

НАСТАВНИК:
арх. Милош Нендевић, доцент
арх. Петар Цигић, асистент
арх. Ксенија Пантовић, асистент

КРИСТИНА ЧАНЧАР
2018_12008

ПРОЈЕКАТ C01a I



Универзитет у Београду
Архитектонски факултет

ИНТЕГРИСАНЕ АКАДЕМСКЕ
СТУДИЈЕ АРХИТЕКТУРА

школска година 2020/2021

СТУДИЈСКА ЦЕЛИНА C01a



Presek A-A

Presek 1-1



Presek 1-1

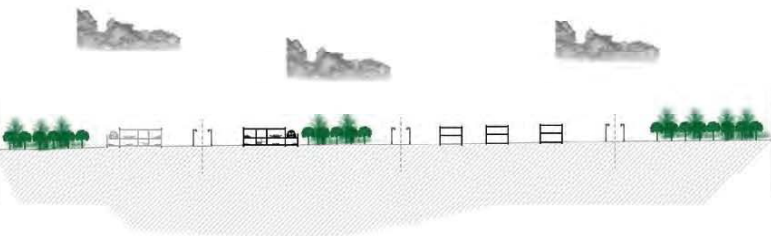

Presek A-A

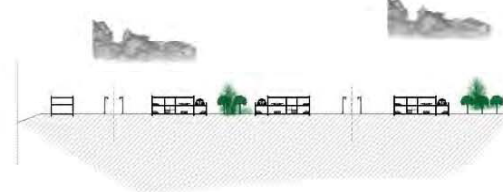

Izgled 3

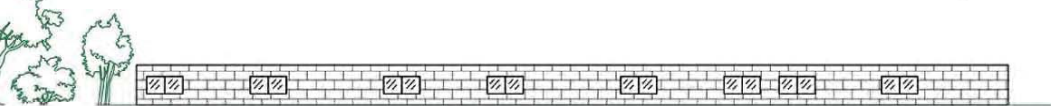

Izgled 1



Izgled 2

Izgled 4

ПРОЈЕКАТ
ПОРОДИЧНОГ
СТАНОВАЊА НА
БЕЖАНИЈСКОЈ КОСИ

наставник:

Милош Ненадовић,
доц

Петар Цигић,
асистент

АНА СТЕВАНОВИЋ
2019/12017

ПРОЈЕКАТ C016



Универзитет у Београду
Архитектонски факултет
ИНТЕРНАЦИОНАЛНА АКАДЕМСКА
СТУДИЈА АРХИТЕКТУРЕ
школска година 2020/2021
СТУДИЈСКА ЦЕЛНА СЕД



ПОРОДИЧНО СТАНОВАЊЕ

наставник:
др/арх/арк. БОРИСЛАВ
ПЕТРОВИЋ,
наставничко звање
др/арх/арк. ПЕТАР ЦИГУЉ,
инженер

студенти:
Никола Пловреновић
2019_12066



Универзитет у Београду
Архитектонски факултет
СТУДИО 01А ПОРОДИЧНО
СТАНОВАЊЕ
школска година 2020/2021
СТУДИЈСКА ЦЕЛИНА 01А

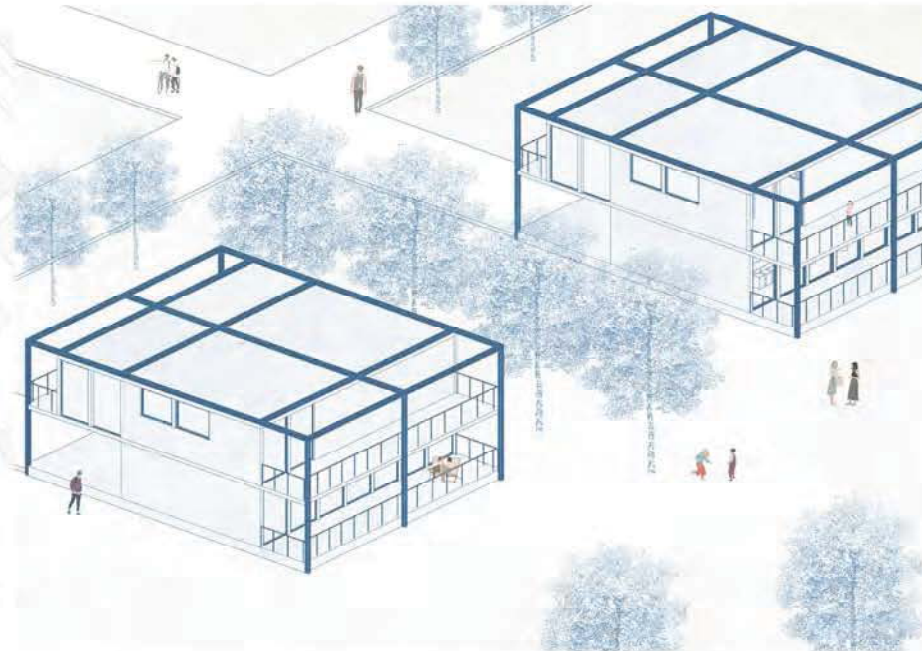

OSNOVA PRIZEMLJA R 1:200



OSNOVA SPRATA R 1:200

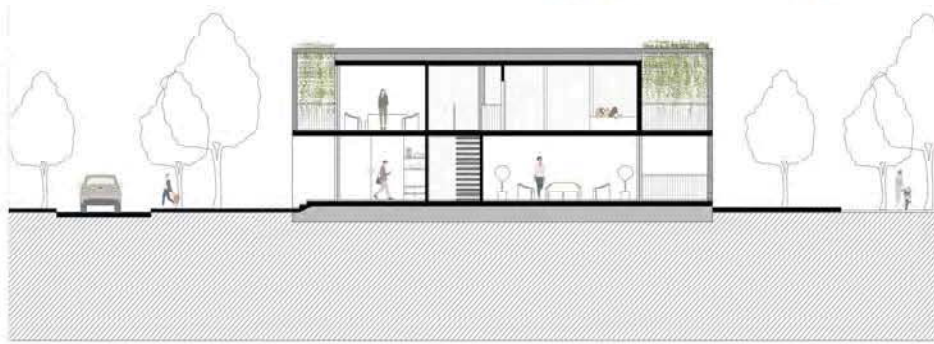

ТЕМА СТУДИЈА

НАСТАВНИК:
др/мр/арх. МИЛОШ НЕАДОВИЋ,
наставничко звање
др/мр/арх. ПЕТАР ЦИГИЋ,
асистент

ТЕОДОРА НЕШКОВИЋ
12038_2019

ПРОЈЕКАТ 01А



Универзитет у Београду
Архитектонски факултет
НАВЕСТИ СТУДИЈСКИ ПРОГРАМ
(поп. одбор)
школна година 2020/2021
СТУДИЈСКА ЦЕЛИНА С01



ОСНОВЕ СЛОБОДНО СТОЈЕЋЕ КУЋЕ

ПРЕСЕЦИ А-А И Б-Б

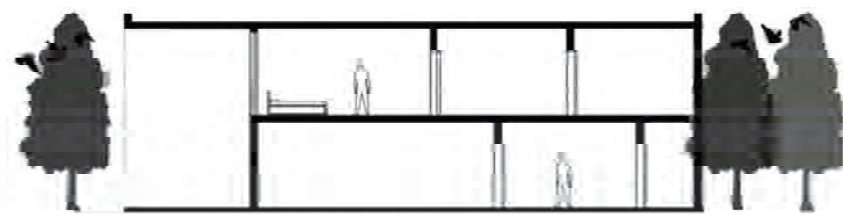

ПРЕСЕЦИ А-А И Б-Б

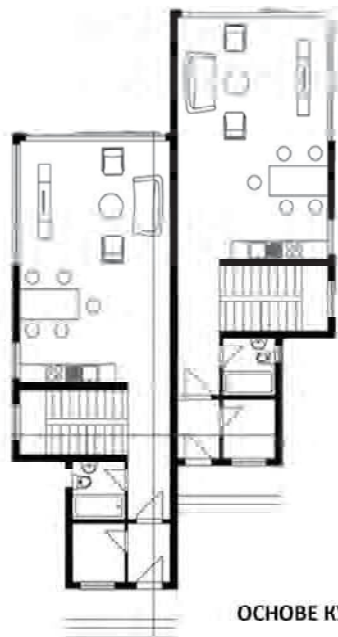

ОСНОВЕ КУЋЕ ДВОЈНЕ КУЋЕ



ТЕМА СТУДИЈА

НАСТАВНИК:

др/арх. Борислав Петровић,
наставничко звање
др/арх. Петар Цигић,
асистент

АНА СТАНИШИЋ
12025/2019

ПРОЈЕКАТ



студијска целина: СТУДИО 01

СТУДИО ПРОЈЕКАТ С01а - ПОРОДИЧНО СТАНОВАЊЕ

DESIGN STUDIO S01a: FAMILY HOUSING

study unit: STUDIO 01

наставник: др Гроздана Шишовић, доцент
сарадник: др Весна Мила Чолић Дамјановић, научни сарадник

teacher: Ph.D. Grozdana Šišović Assistant Professor
teaching associate: Ph.D. Vesna Mila Čolić Damjanović, Research Associate

Тема курса тежишно је везана за "породично становање" и његове прелазне облике ка вишепородичним структурама. Основни циљ задатка односи се на архитектонско урбанистичко решење групације (или више групација) јединица намењених "породичном" становању (односно становању нижих густина), које припадају заједничкој парцели или низу појединачних парцела или типологији слободностојећих, двојних или другачије организованих групација породичних кућа на засебним, аутономним парцелама. На овом задатку бавићемо се истраживањем социо-културолошких, а потом и економских, технолошких и еколошких фактора који утичу на обликовање програма и простора једне стамбене заједнице и њене околине.

The course is mainly related to "family housing" and its transitional forms towards multi-family structures. The main goal refers to the architectural urban design of a group (or more groups) of units of family housing (i.e. housing of lower densities), which belong to a common plot or a series of individual plots or a typology of single, double or otherwise organized groups of family houses at separated parcels. Students will deal with the research of socio-cultural, and then economic, technological and environmental factors that influence the design of programs and spaces of a residential community and its surroundings.



„Градопад“ (фрагмент), Славенка Ковачевић-Томић



Универзитет у Београду
Архитектонски факултет
ИНТЕГРИСАНЕ АКАДЕМСКЕ СТУДИЈЕ

школска година 2020/2021
СТУДИЈСКА ЦЕЛИНА 23060

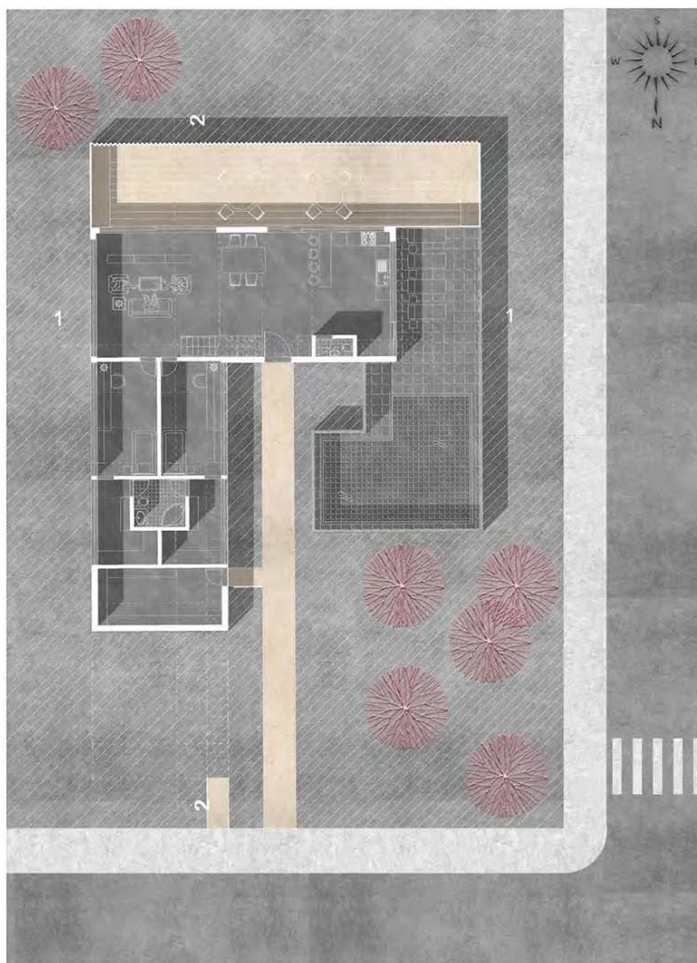

основа приземља

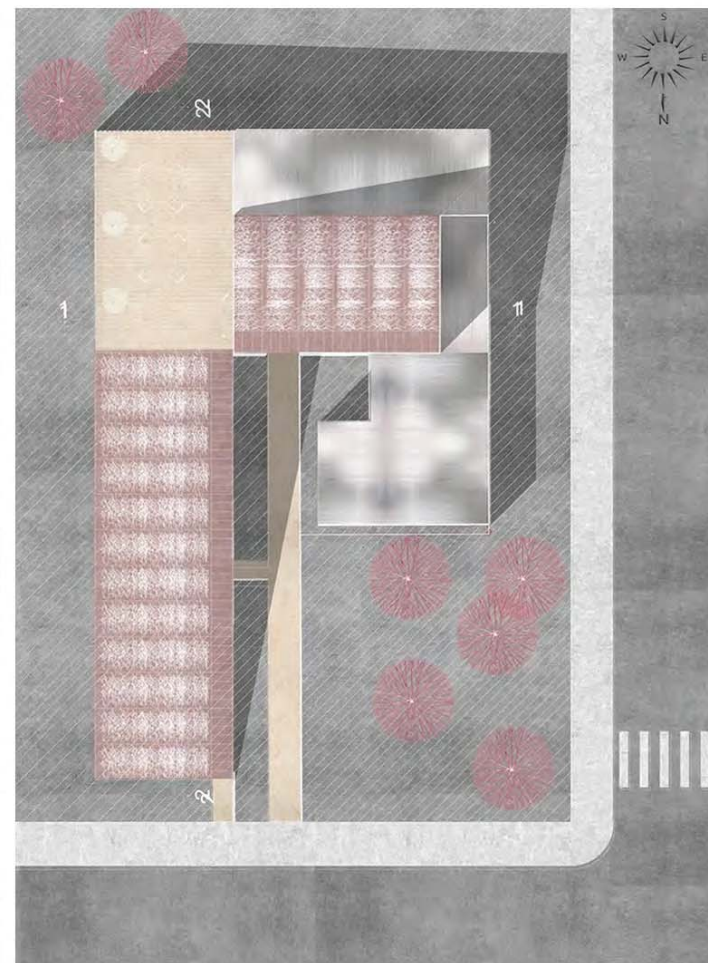

основа крова



источна фасада



пресек кроз групације

TRADICIЈА-TRANZICIЈА

наставник:

Др ГРОЗДАНА ШИШОВИЋ
доцент

Др ВЕСНА МИЛА ЧОЛИЋ
ДАМЈАНОВИЋ
научни сарадник

ИВОНА МАНГОВИЋ

ПРОЈЕКАТ C01



Универзитет у Београду
Архитектонски факултет

ИНТЕРИСАНЕ АКАДЕМСКЕ СТУДИЈЕ

школска година 2020/2021
СТУДИЈСКА ЦЕЛИНА 23060



ТРАДИЦИЈА-ТРАНЗИЦИЈА

наставник:
др ГРОЗДАНА ШИШОВИЋ
доцент
др Весна Мила Чолић Дамјановић
научни сарадник

ТИНА ДОБРОСАВЉЕВИЋ

ПРОЈЕКАТ C01



Универзитет у Београду
Архитектонски факултет
ИНТЕГРИСАНЕ АКАДЕМСКЕ
СТУДИЈЕ
школска година 2020/2021
СТУДИЈСКА ЦЕЛИНА 13060



Архитектонски факултет у Београду
КАА 1. спрат
Београд, Пастрићева улица
Београд
Архитект: др. Весна Мила Чолић
Дамјановић
Сара Ђурђевић
Школарски број: 13060
Датум: Јуни 2020

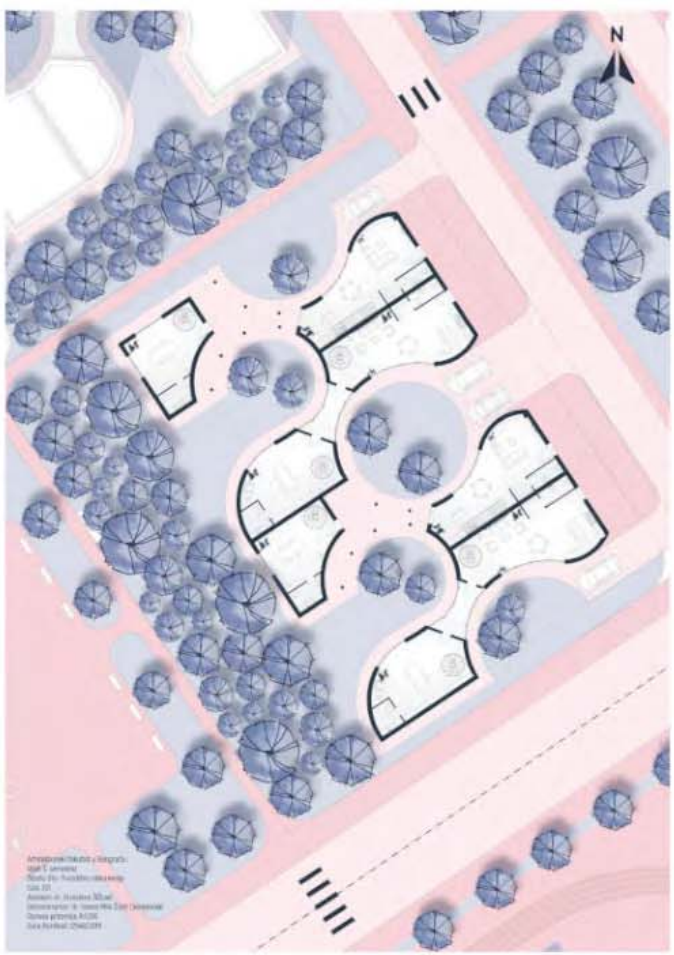

Архитектонски факултет у Београду
КАА 1. спрат
Београд, Пастрићева улица
Београд
Архитект: др. Весна Мила Чолић
Дамјановић
Сара Ђурђевић
Школарски број: 13060
Датум: Јуни 2020



ТРАДИЦИЈА-ТРАНЗИЦИЈА

наставник:
Др ГРОЗДАНА ШИШОВИЋ
доцент
Др ВЕСНА МИЛА ЧОЛИЋ
ДАМЈАНОВИЋ
научни сарадник
Сара Ђурђевић 2019/12049



Архитектонски факултет у Београду
КАА 1. спрат
Београд, Пастрићева улица
Београд
Архитект: др. Весна Мила Чолић
Дамјановић
Сара Ђурђевић
Школарски број: 13060
Датум: Јуни 2020

Видео 1.1

Видео 1.2



ПРОЈЕКАТ 001

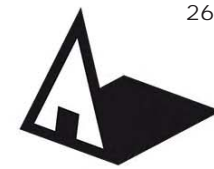

Универзитет у Београду
Архитектонски факултет

ИНТЕГРИСАН ЕАКАДЕМСКЕ
СТУДИЈЕ

школска година 2020/2021
СТУДИЈСКА ЦЕЛИНА 23060

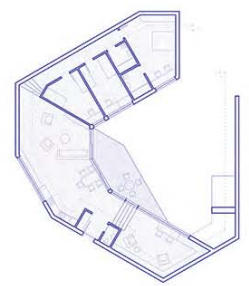
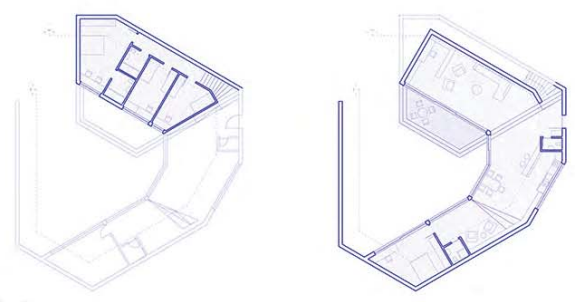

основа и пресек куће 2

1

основа и пресек куће 3



амбијентални приказ

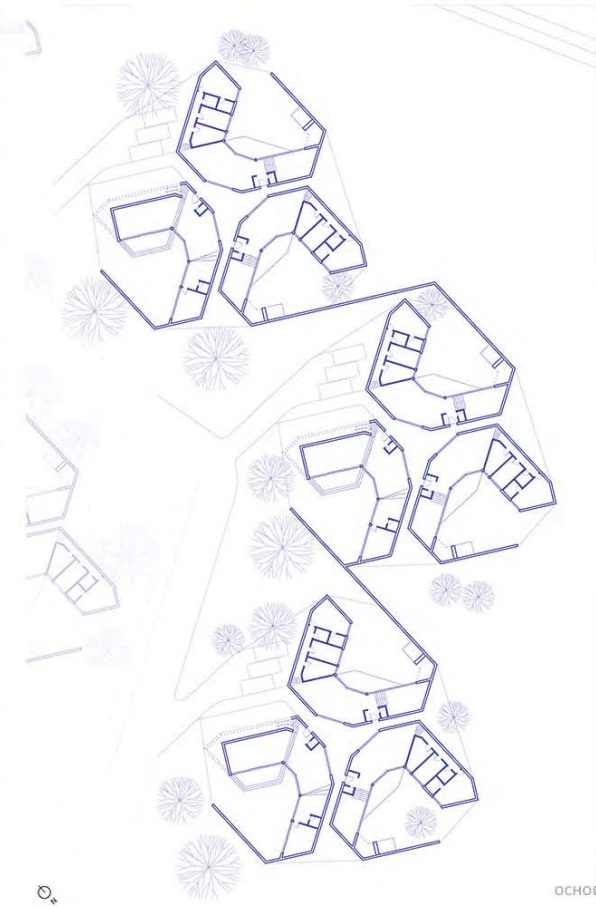

основа групације

**ТРАДИЦИЈА-
ТРАНЗИЦИЈА**

наставник:

др ГРОЗДАНА ШИШОВИЋ,
доцент

др ВЕСНА МИЛА ЧОЛИЋ
ДАМЈАНОВИЋ,
научни сарадник

АНАСТАСИЈА МИЛОВАЦ

ПРОЈЕКАТ C01



Универзитет у Београду
Архитектонски факултет
ИНТЕГРИСАНЕ АКАДЕМСКЕ СТУДИЈЕ
школска година 2020/2021
СТУДИЈСКА ЦЕЛИНА 23060

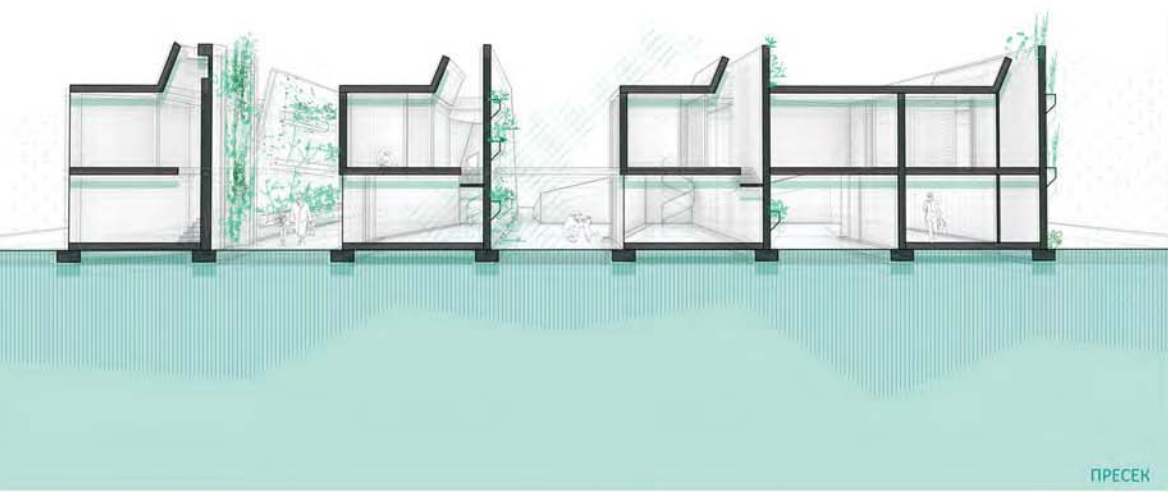

ПРЕСЕК

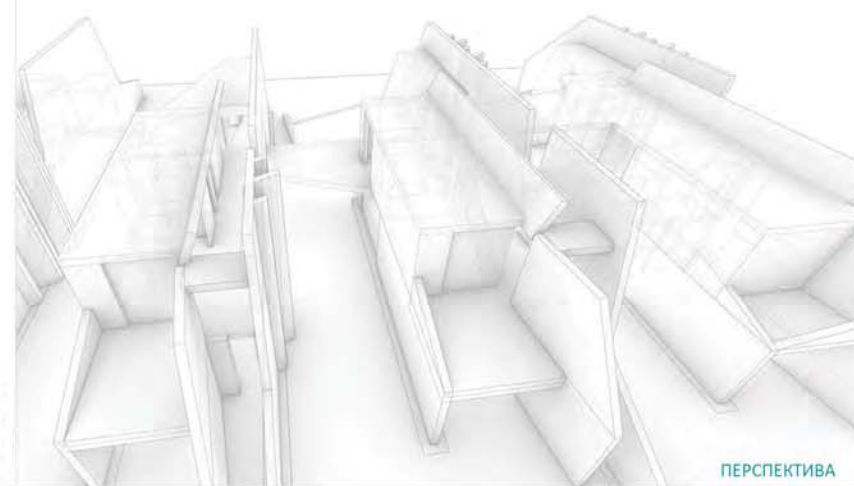

ПЕРСПЕКТИВА

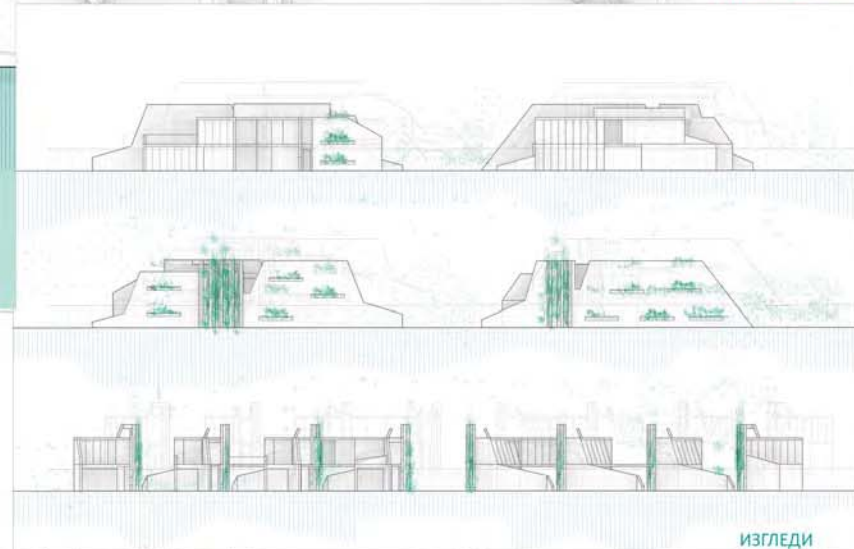

ИЗГЛЕДИ

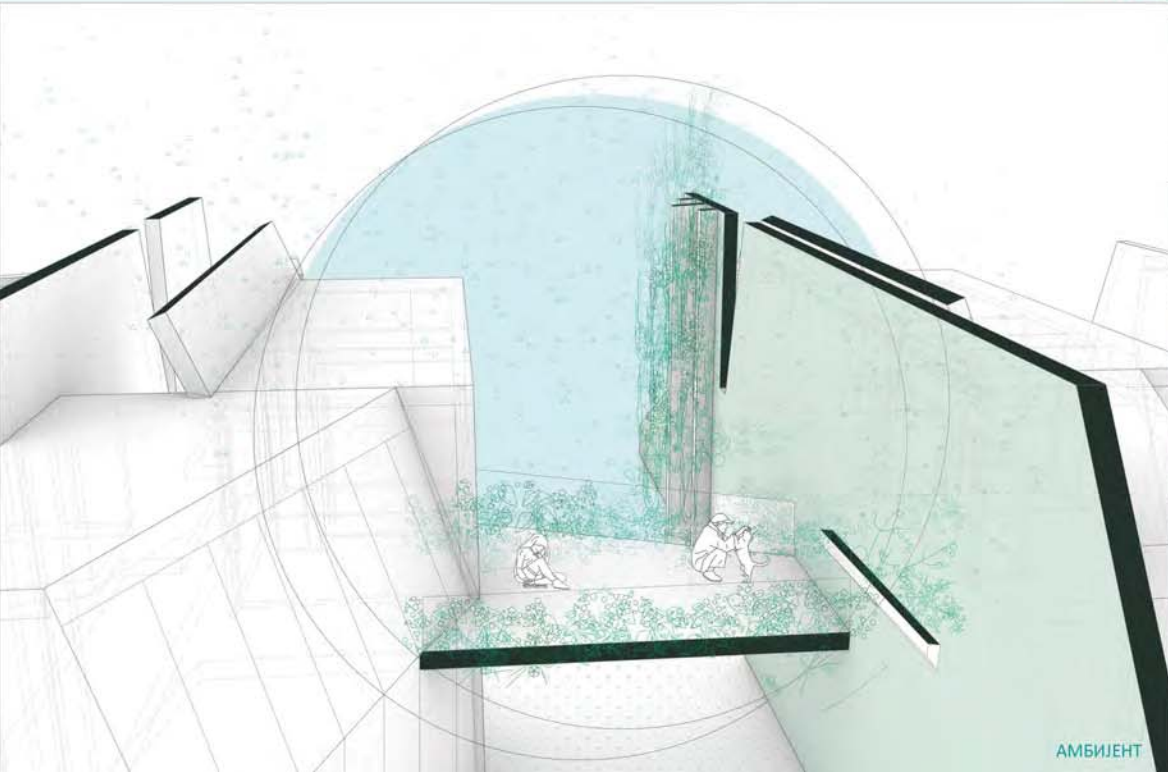

АМБИЈЕНТ

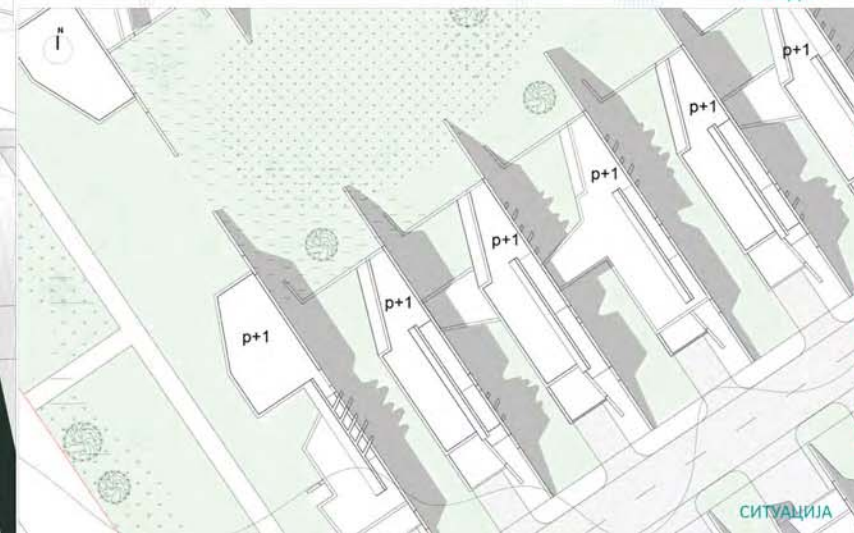

СИТУАЦИЈА

ТРАДИЦИЈА-ТРАНЗИЦИЈА

наставник:
др Гроздана Шишовић
доцент
др Весна Мила Чолић
Дамјановић
научни сарадник

ДЕЈАНА ЈЕРЕМИЋ
2019/12034

ПРОЈЕКАТ C01

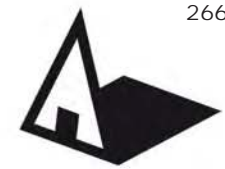

Универзитет у Београду
Архитектонски факултет

ИНТЕГРИСАНЕ АКАДЕМСКЕ СТУДИЈЕ

школска година 2020/2021
СТУДИЈСКА ЦЕЛИНА 23060

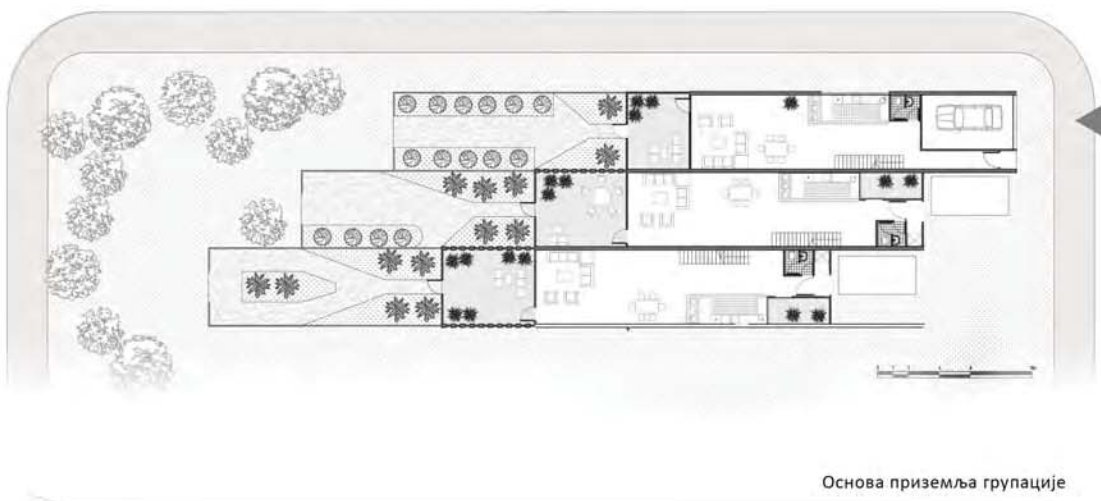

Основа приземља групације

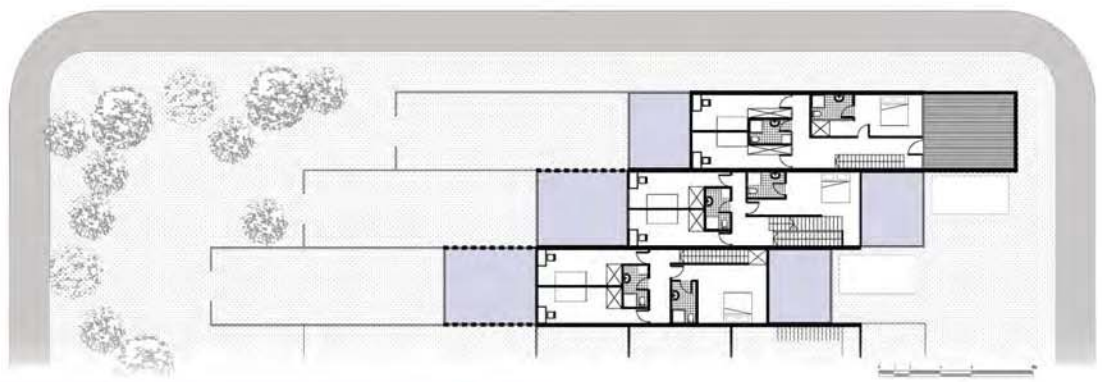

Основа спрата групације

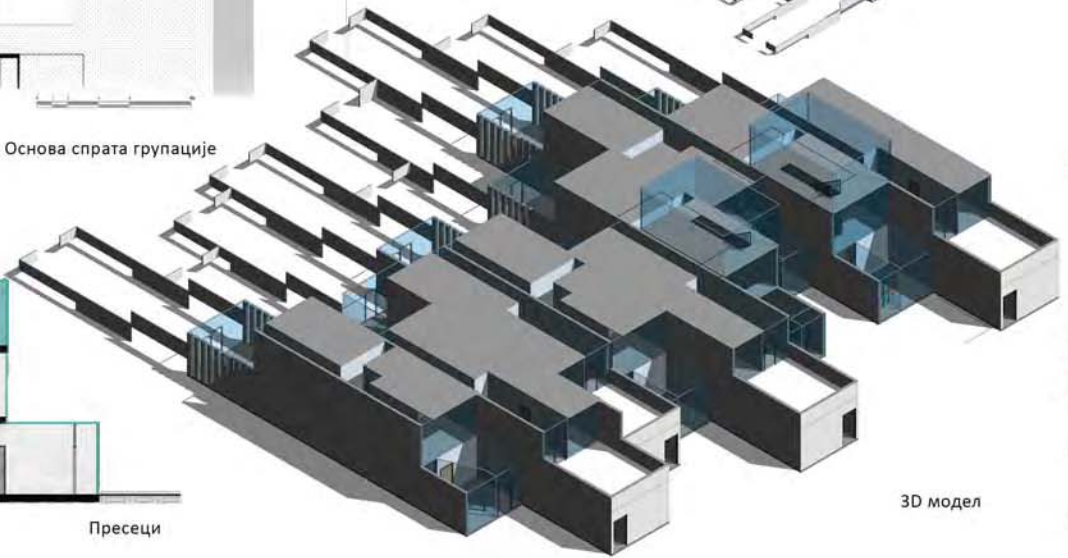
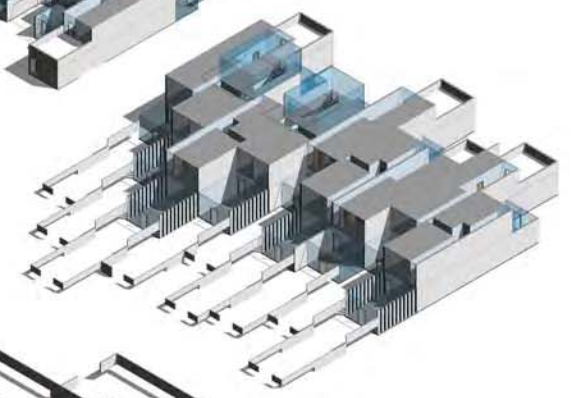
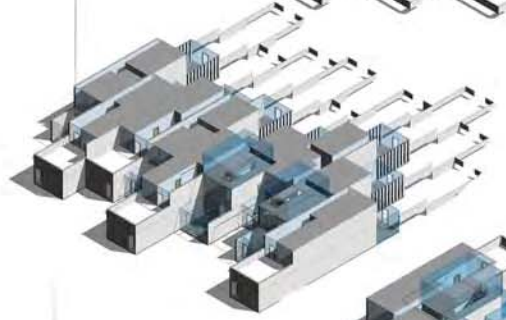
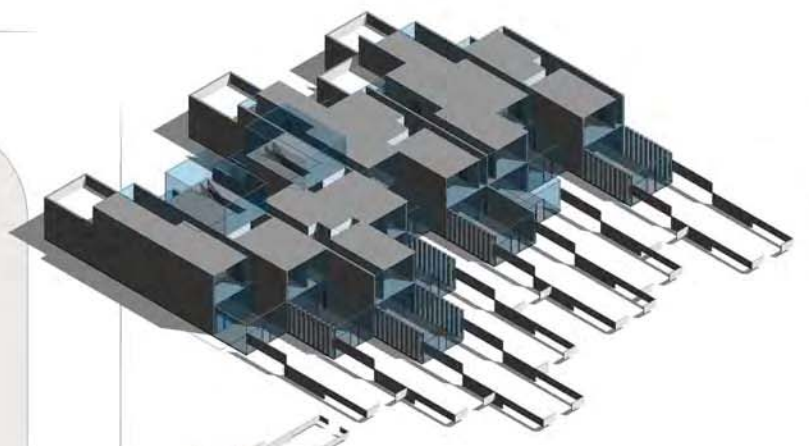

3D модел

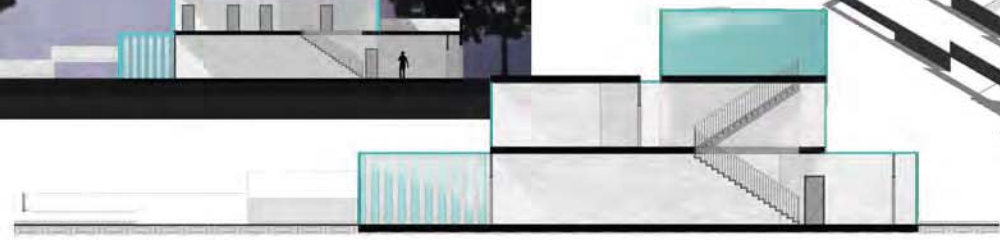
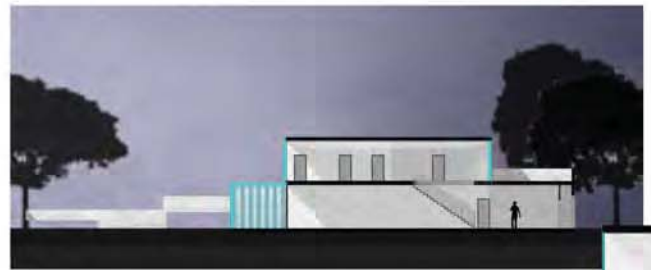

Пресеци

ТРАДИЦИЈА-ТРАНЗИЦИЈА

наставник:

Др ГРОЗДАНА ШИШОВИЋ
доцент

Др ВЕСНА МИЛА ЧОЛИЋ
ДАМЈАНОВИЋ
научни сарадник

ЈАНА ГАВРИЛОВИЋ

ПРОЈЕКАТ C01

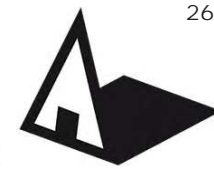

Универзитет у Београду
Архитектонски факултет
ИНТЕГРИСАНЕ АКАДЕМСКЕ
СТУДИЈЕ АРХИТЕКТУРА
школска година 2020/2021
СТУДИЈСКА ЦЕЛИНА 23060

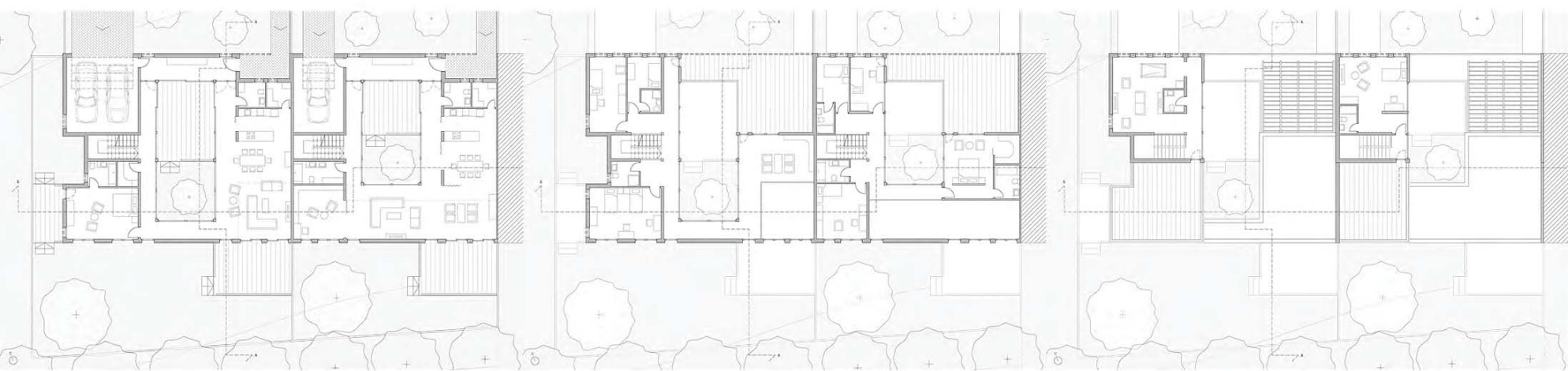

основе



пресеци

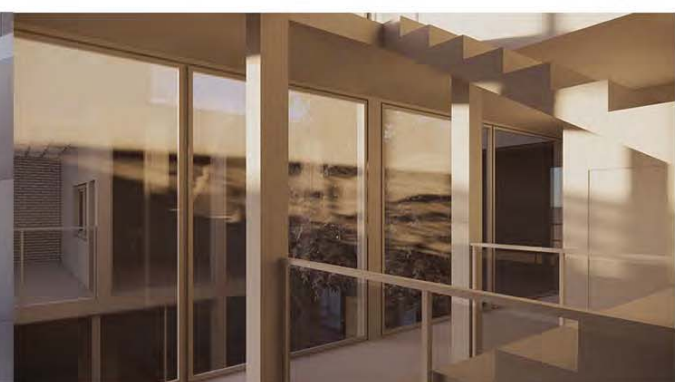

амбијенти

ТРАДИЦИЈА-ТРАНЗИЦИЈА

наставник:
др ГРОЗДАНА ШИШОВИЋ,
доцент
др ВЕСНА МИЛА
ЧОЛИЋ ДАМЈАНОВИЋ,
научни сарадник
Михајло Маленовић
2019/12006



Универзитет у Београду
Архитектонски факултет

ИНТЕГРИСАНЕ АКАДЕМСКЕ СТУДИЈЕ

школска година 2020_/2021
СТУДИЈСКА ЦЕЛИНА 23060

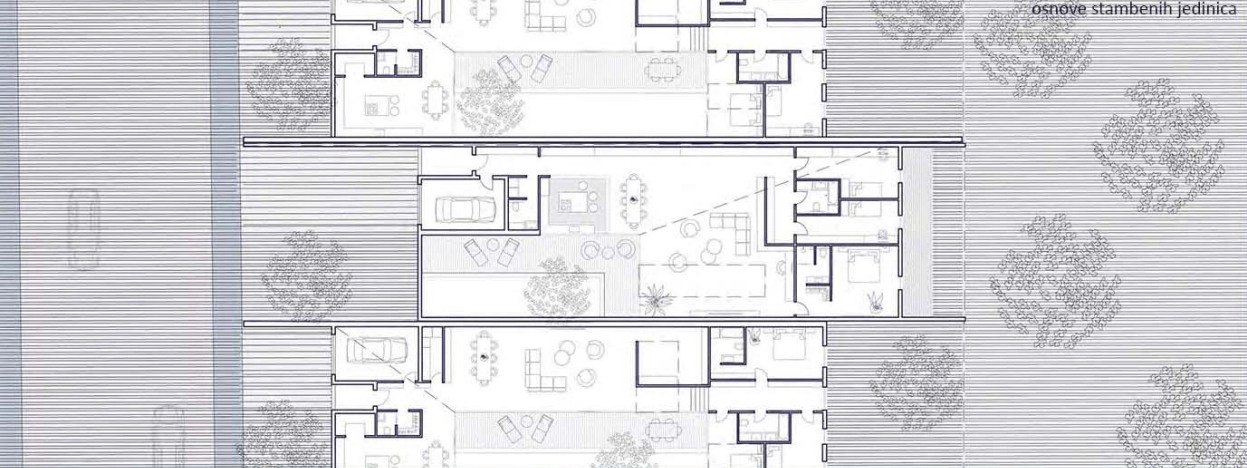

osnove stambenih jedinica

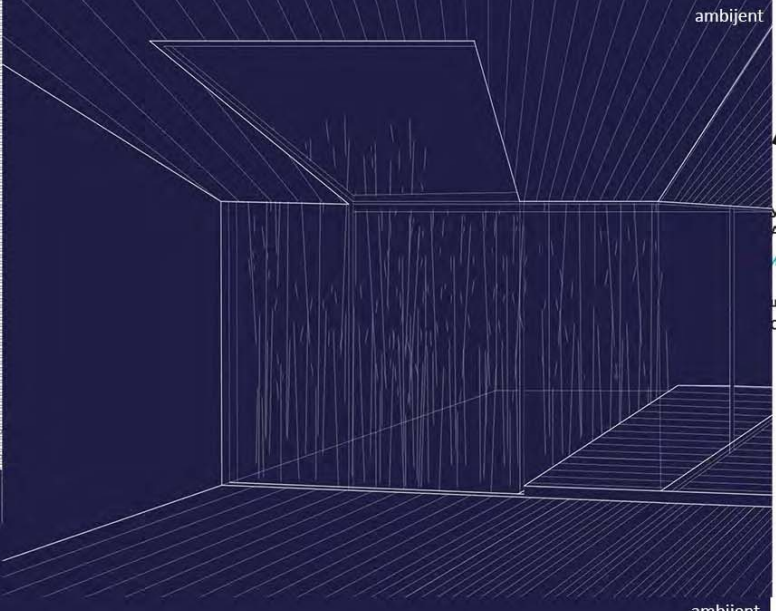

ambijent

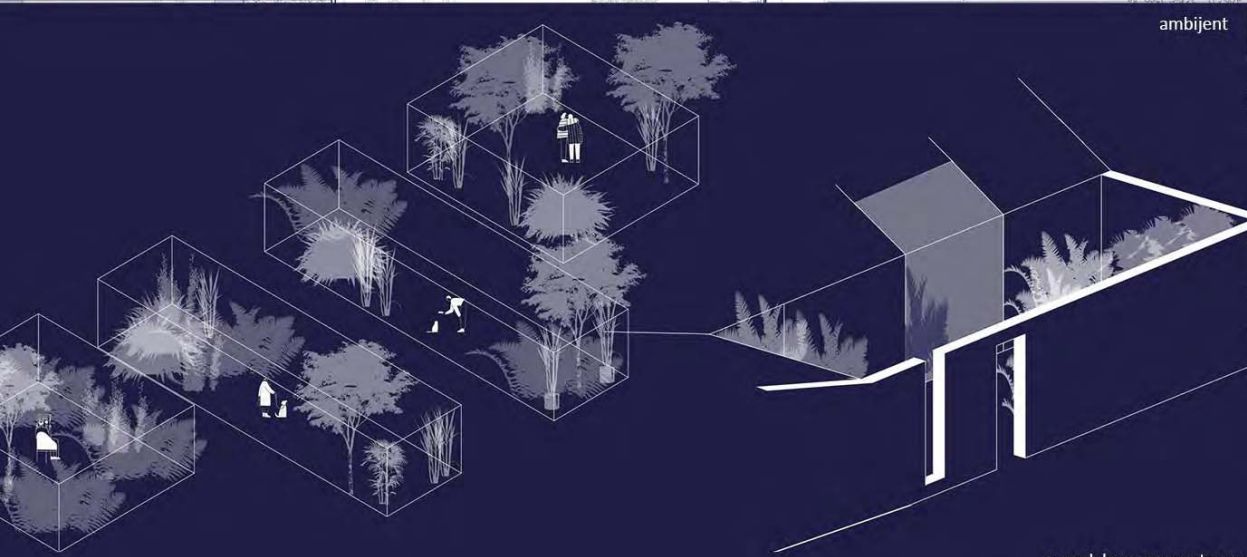

ambijent

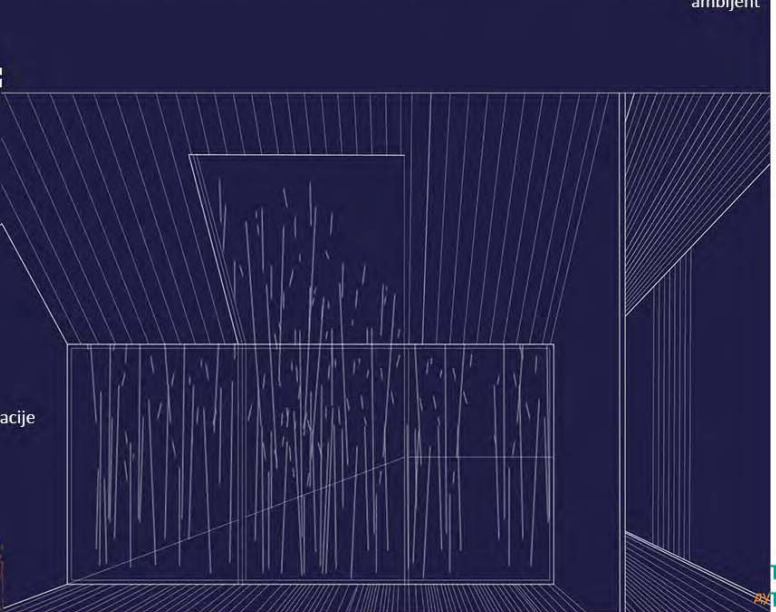

ambijent



presek kroz segment grupacije



ТЕМА СТУДИЈА
TRADICIЈА-TRANZIЦИЈА

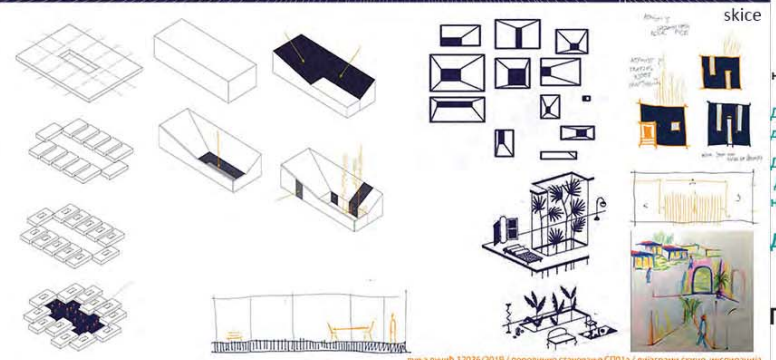

skice

наставник:
Др ГРОЗДАНА ШИШОВИЋ
доцент
Др ВЕСНА МИЛА ЧОЛИЋ
ДАМЈАНОВИЋ
научни сарадник
Дуња Лучић

ПРОЈЕКАТ C01



Универзитет у Београду
Архитектонски факултет
ИНТЕРИСАНЕ АКАДЕМСКЕ СТУДИЈЕ

школска година 2020/2021
СТУДИЈСКА ЦЕЛИНА 23060



Основе приземља

Основе спрата



Подужни пресек



Попречни пресек



**ТЕМА СТУДИЈА
TRADICIЈА - TRANZICIЈА**

наставник:

Др Гроздана Шишовић
доцент

Др Весна Мила Чолић
Дамјановић
научни сарадник

Ана Игњатовић
2019/12047

ПРОЈЕКАТ C01

3д модел



Универзитет у Београду
Архитектонски факултет

ИНТЕГРИСАНЕ АКАДЕМСКЕ СТУДИЈЕ

школска година 2020/2021
СТУДИЈСКА ЦЕЛИНА 23060

основе групације
P 1:200

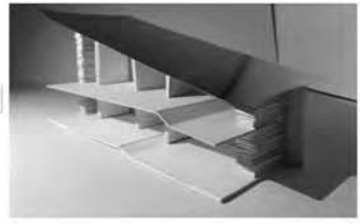
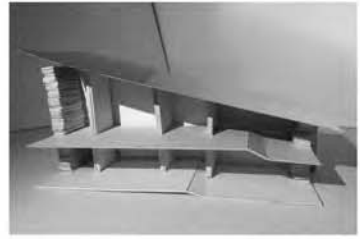
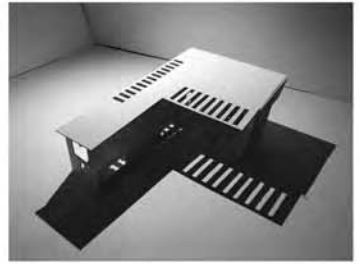
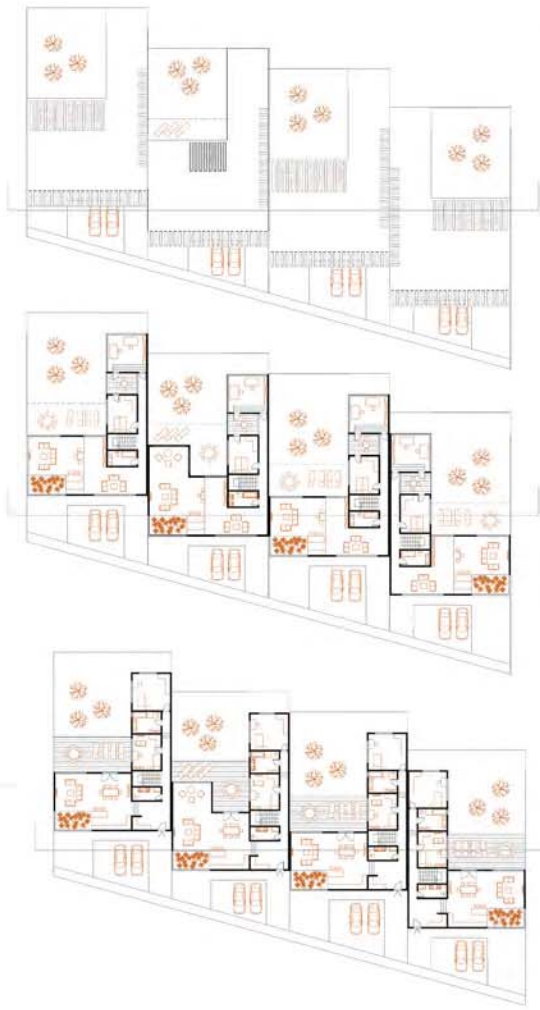

пресек кроз групацију P 1:200

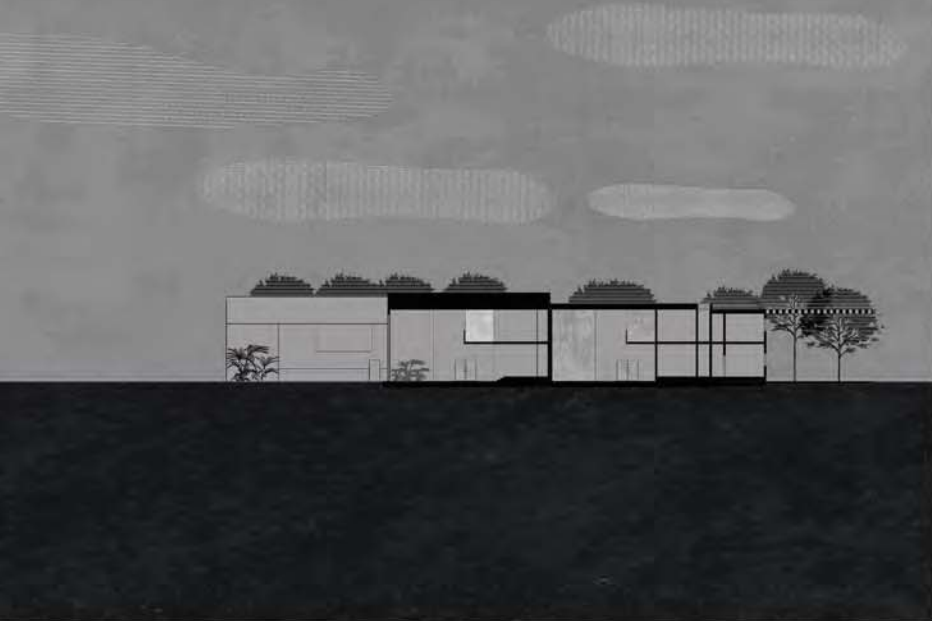

изгледи групације
P 1:200

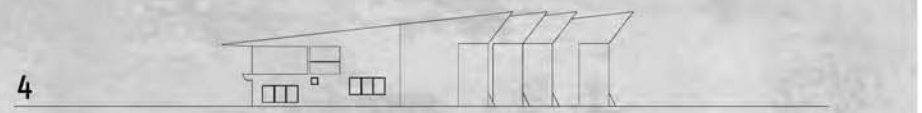
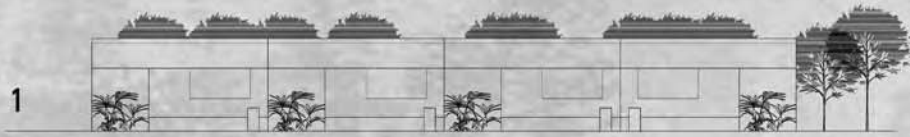
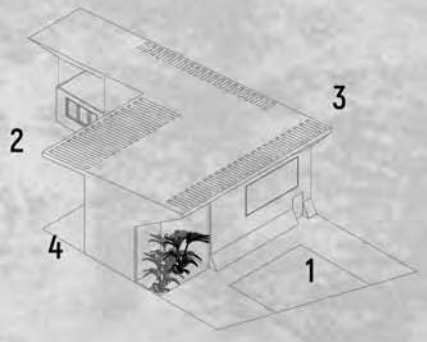

ТРАДИЦИЈА -
ТРАНЗИЦИЈА

наставник:

др Гроздана Шишовић,
доцент

др Весна Мила Чолић
Дамјановић, научни сарадник

КАТАРИНА
ЋИРИКОВАЧКИ

ПРОЈЕКАТ CO1



Универзитет у Београду
Архитектонски факултет
ИНТЕРИСАНЕ АКАДЕМСКЕ СТУДИЈЕ
школска година 2020/2021
СТУДИЈСКА ЦЕЛИНА 23060

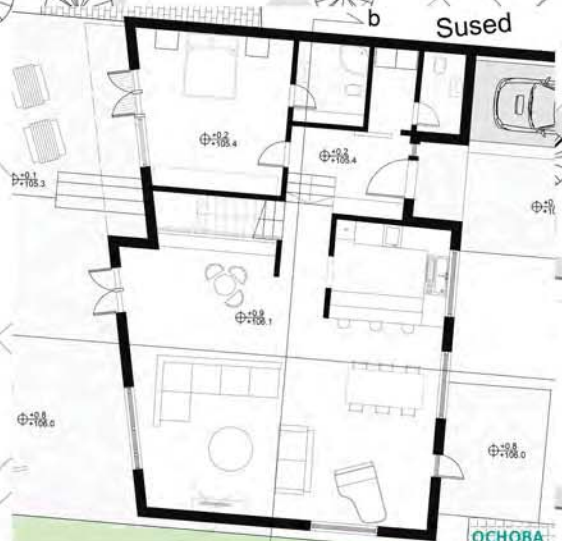

ОСНОВА



ПРЕСЕК

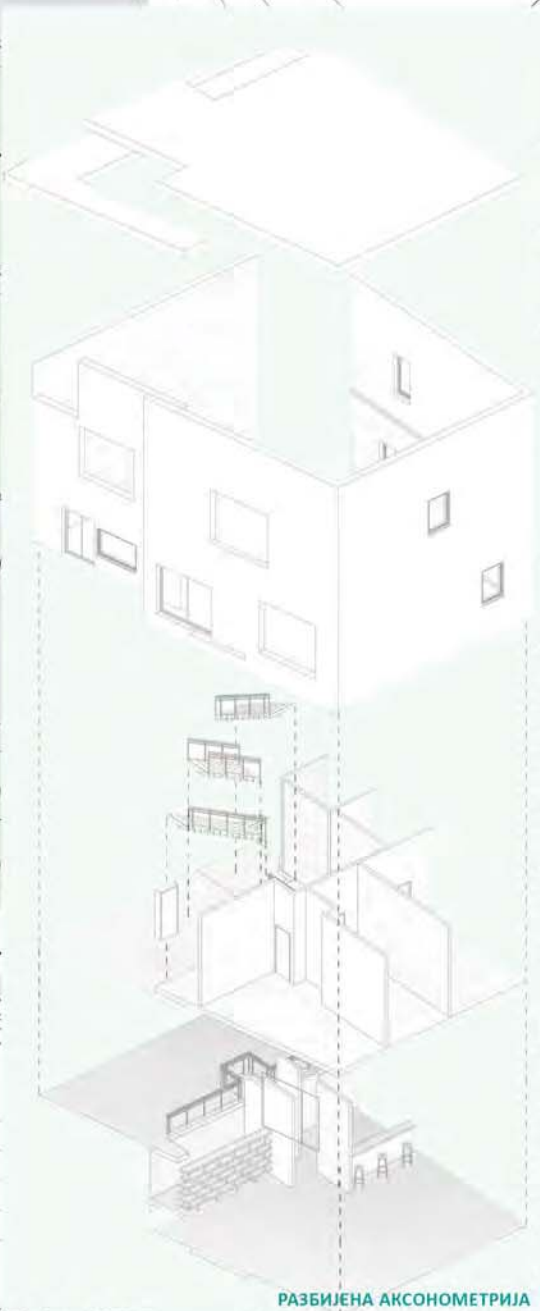

РАЗБИЈЕНА АКСОНОМЕТРИЈА



АМБИЈЕНТ



3Д МОДЕЛ

ТРАДИЦИЈА-ТРАНЗИЦИЈА

наставник:
др. ГРОЗДАНА ШИШОВИЋ,
доцент
др. ВЕСНА МИЛА ЧОЛИЋ
ДАМЈАНОВИЋ, научни сарадник

ФИЛИП КОСТИЋ

ПРОЈЕКАТ C01

СИТУАЦИЈА

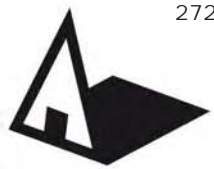

Presek C-C R 1:100

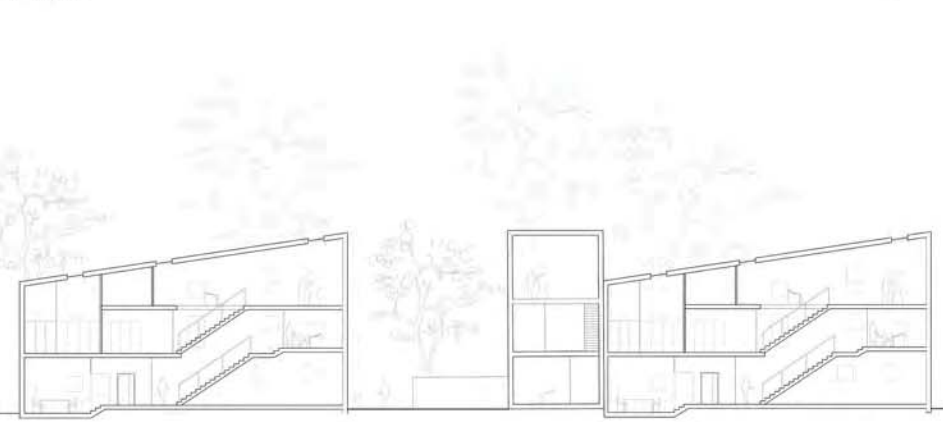

Ambijent пресек

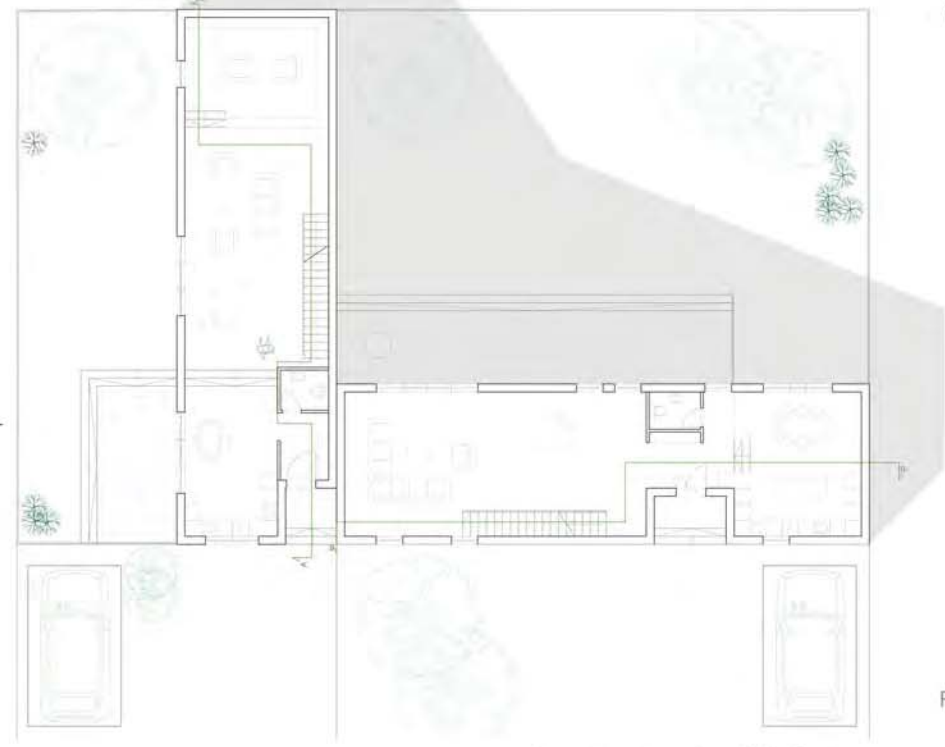

N
R 1:100
основа

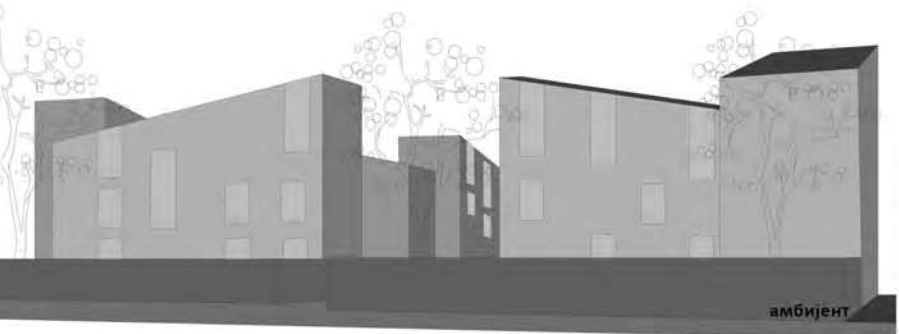

амбијент

R 1:1000
Situacija



N

Parterno rešenje grupacije
R 1:333



ТРАДИЦИЈА-ТРАНЗИЦИЈА

наставник:

Др ГРОЗДАНА ШИШОВИЋ
доцент

Др ВЕСНА МИЛА ЧОЛИЋ
ДАМЈАНОВИЋ
научни сарадник

МАРИЈА ДРАКУЛИЋ

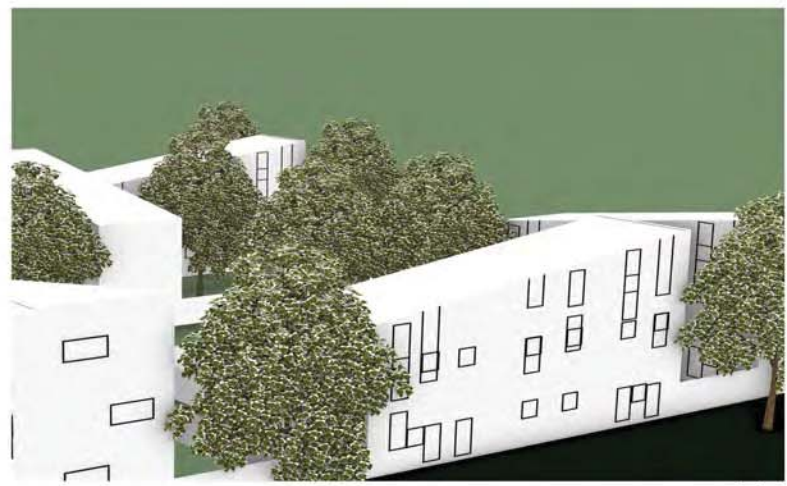

амбијент

ситуација

партерно решење

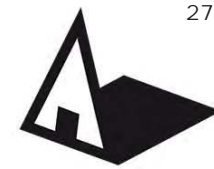

Универзитет у Београду
Архитектонски факултет

ИНТЕГРИСАНЕ АКАДЕМСКЕ СТУДИЈЕ

школска година 2020/2021
СТУДИЈСКА ЦЕЛИНА 23060

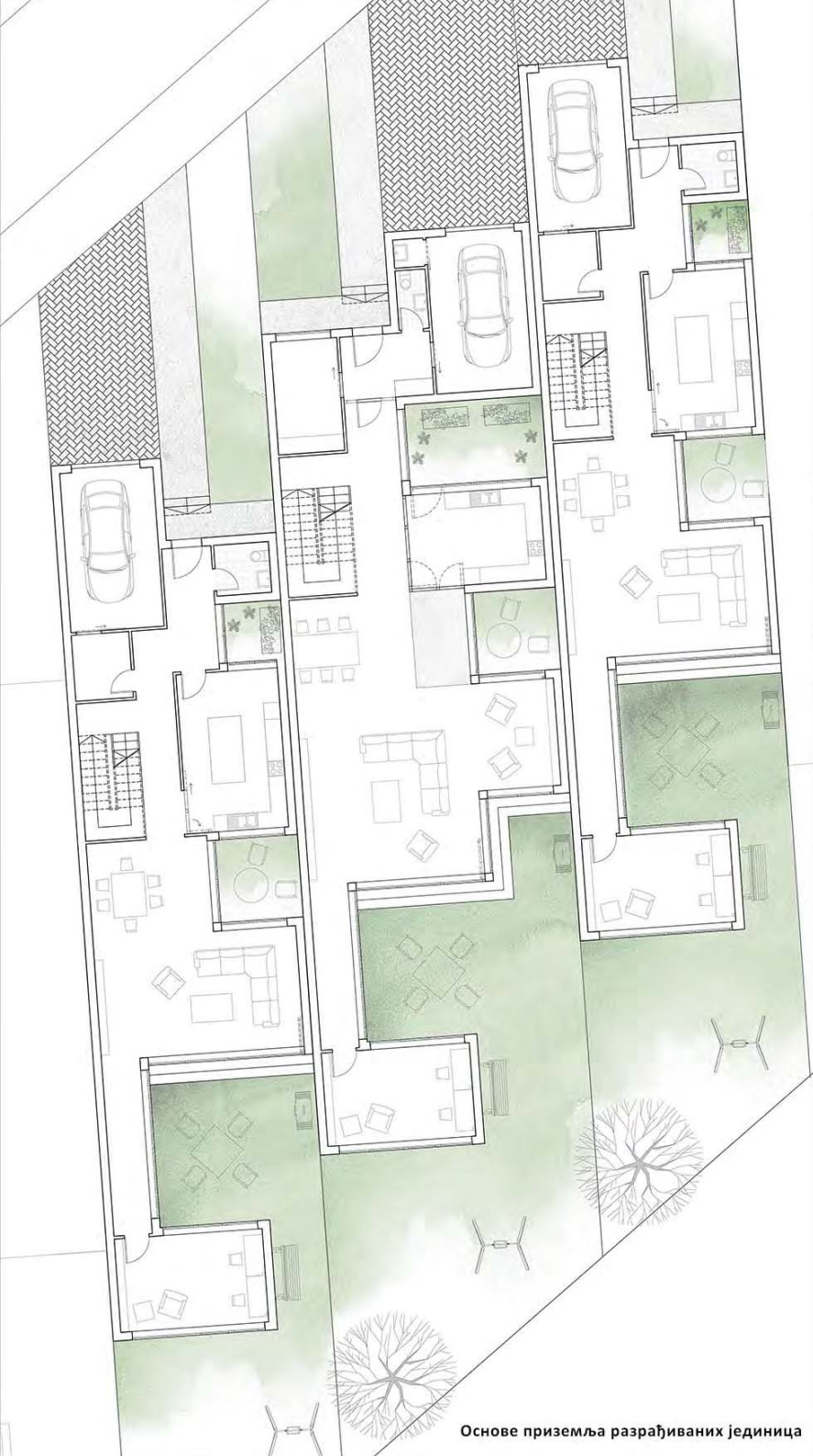

Основе приземља разрађиваних јединица



Пресек



Изглед са стране дворишта



Амбијенти извучени из макета

ТРАДИЦИЈА-ТРАНЗИЦИЈА

наставник:

Др ГРОЗДАНА ШИШОВИЋ
доцент

Др ВЕСНА МИЛА ЧОЛИЋ
ДАМЈАНОВИЋ
научни сарадник

АНА МАРКОВИЋ

ПРОЈЕКАТ C01

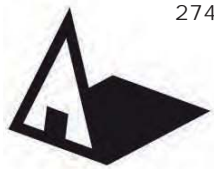

Универзитет у Београду
Архитектонски факултет
ИНТЕГРИСАНЕ АКАДЕМСКЕ
СТУДИЈЕ
школска година 2020/2021
СТУДИЈСКА ЦЕЛИНА 23060



Андреа Кикановић 2019/12011
Породично становање СП01а
Подужни пресек
Р=200

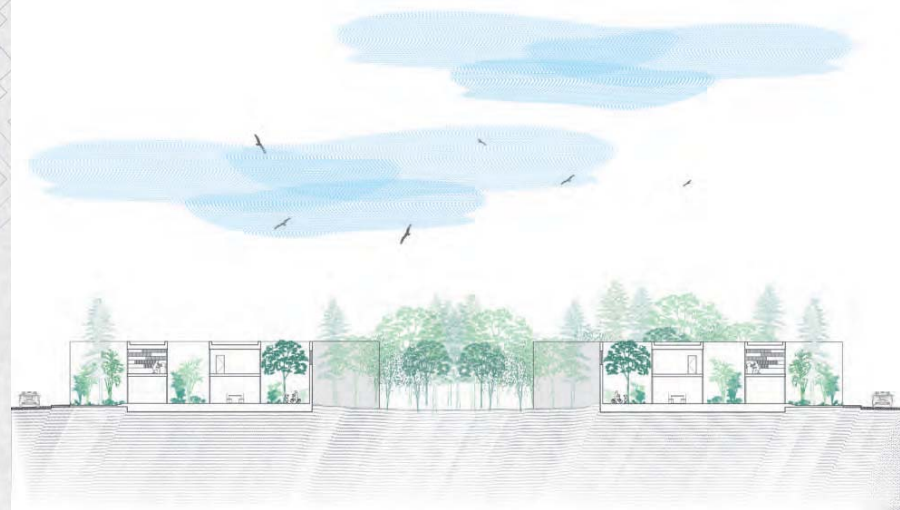

Андреа Кикановић 2019/12011
Породично становање СП01а
Архитект

Андреа Кикановић 2019/12011
Породично становање СП01а
Архитект

Андреа Кикановић 2019/12011
Породично становање СП01а
Основне груповације - приземље и први спрат
Р=200
С



Андреа Кикановић 2019/12011
Породично становање СП01а
ТМ1 - Основна приземља и прилог спрата
Р=100

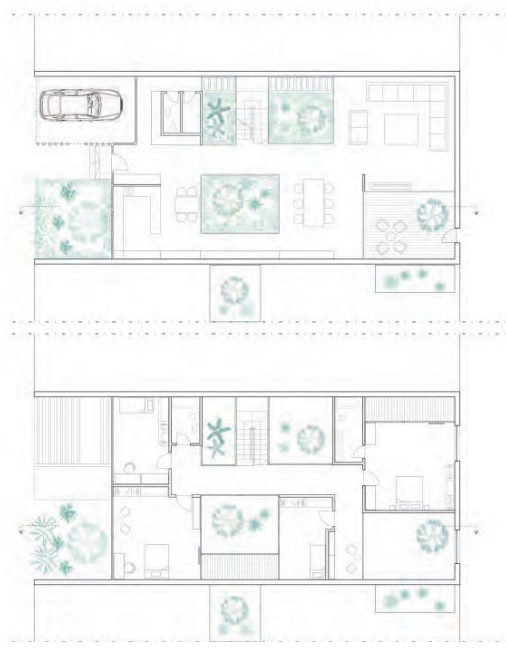

Андреа Кикановић 2019/12011
Породично становање СП01а
Изглед - улени фронт
Р=100

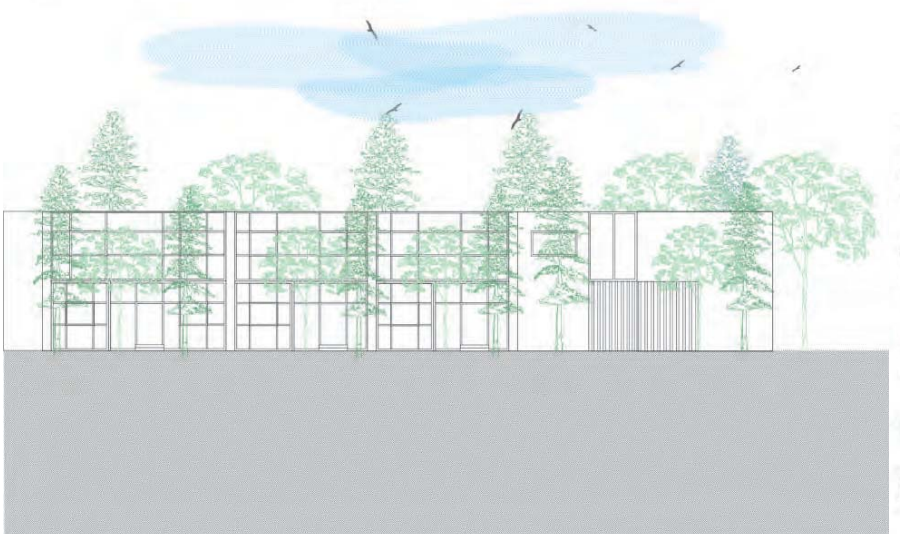

ТЕМА СТУДИЈА
ТРАДИЦИЈА -
ТРАНЗИЦИЈА

наставник:
др ГРОЗДАНА ШИШОВИЋ
доцент
др ВЕСНА МИЛА ЧОЛИЋ
ДАМЈАНОВИЋ
научни сарадник

АНДРЕА КИКАНОВИЋ

ПРОЈЕКАТ C01



Универзитет у Београду
Архитектонски факултет
ИНТЕРИСАНЕ АКАДЕМСКЕ СТУДИЈЕ
школска година 2020/2021
СТУДИЈСКА ЦЕЛИНА 23060

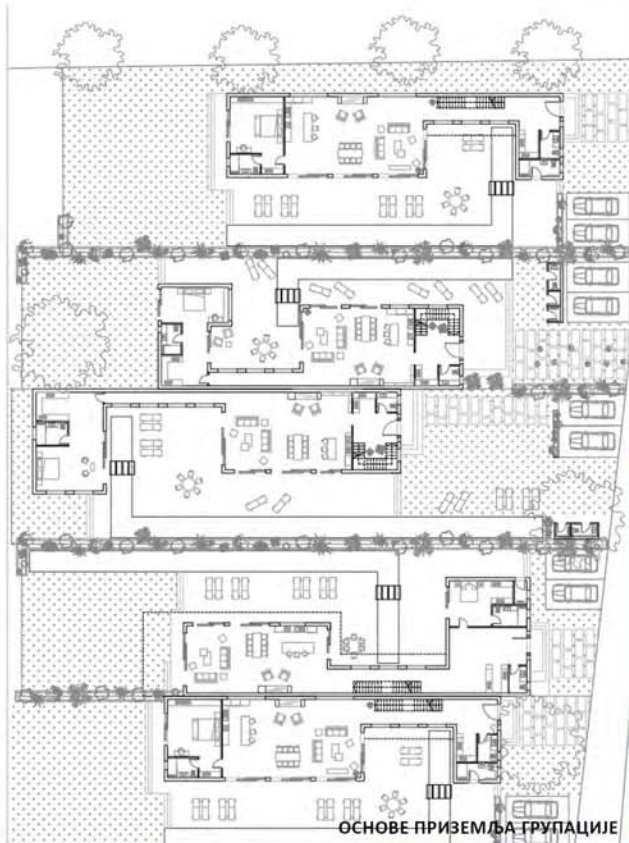

ОСНОВЕ ПРИЗЕМЉА ГРУПАЦИЈЕ



ПРЕСЕК ГРУПАЦИЈЕ



МАКЕТА



СИТУАЦИЈА



МАКЕТА



МАКЕТА

ТРАДИЦИЈА-ТРАНЗИЦИЈА

наставник:

др ГРОЗДАНА ШИШОВИЋ,
доцент

др ВЕСНА МИЛА ЧОЛИЋ
ДАМЈАНОВИЋ,
научни сарадник

БОЈАНА ДЕСПОТОВИЋ

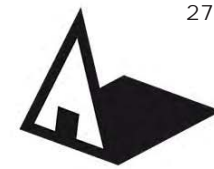

СИТУАЦИЈА БЛОКА

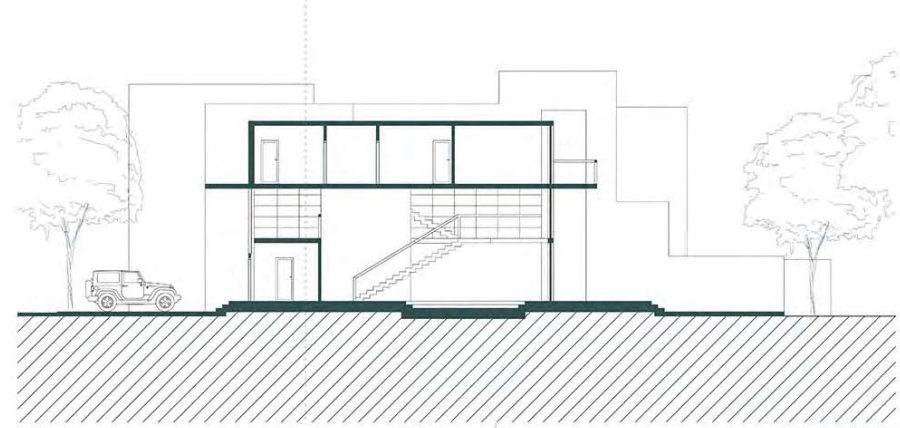

ПРЕСЕК А-А

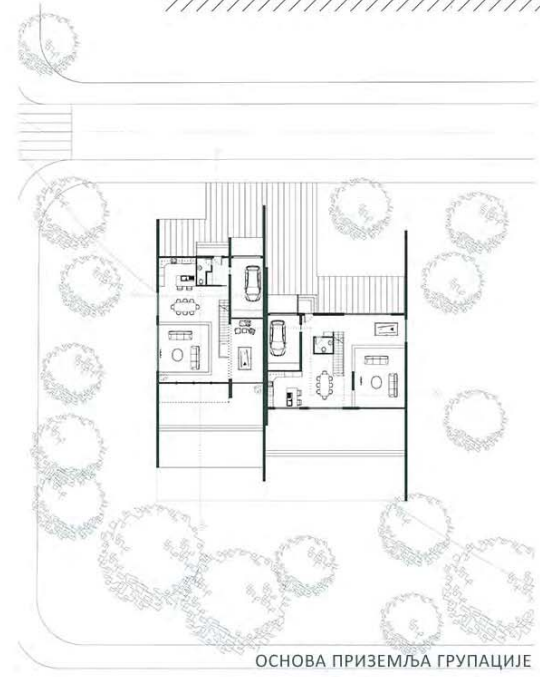

ОСНОВА ПРИЗЕМЉА ГРУПАЦИЈЕ

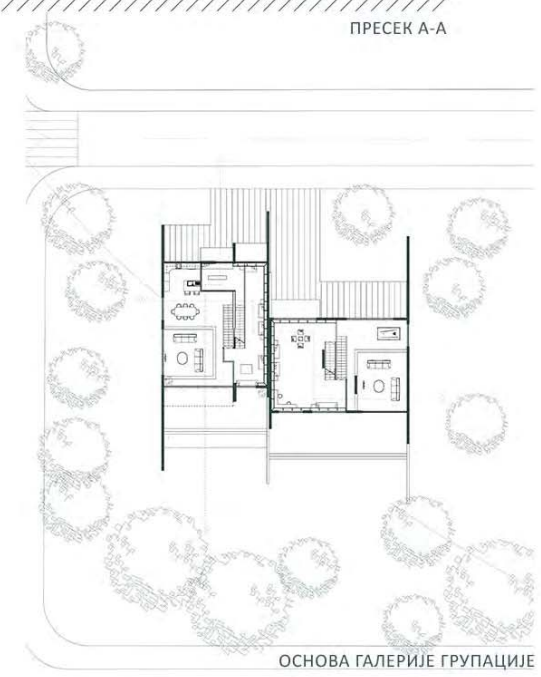

ОСНОВА ГАЛЕРИЈЕ ГРУПАЦИЈЕ

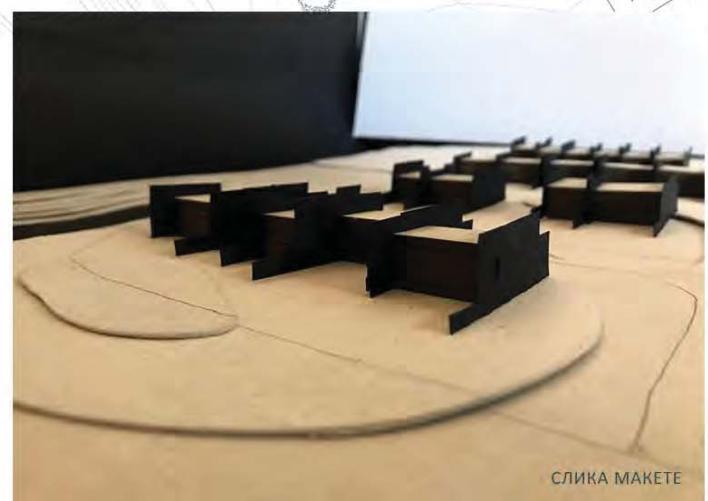

СЛИКА МАКЕТЕ



СЛИКА МАКЕТЕ

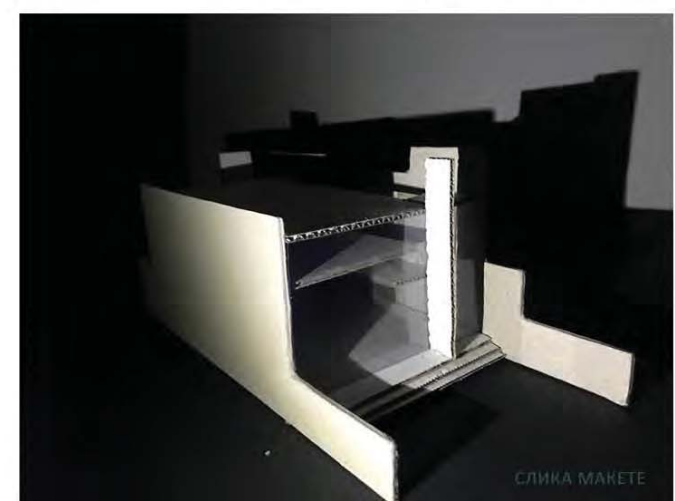

СЛИКА МАКЕТЕ

ТЕМА СТУДИЈА
ТРАДИЦИЈА-
ТРАНЗИЦИЈА

наставник:

др ГРОЗДАНА ШИШОВИЋ,
доцент

др ВЕСНА МИЛА ЧОЛИЋ
ДАМЈАНОВИЋ,
научни сарадник

МАША ЈАНКОВИЋ



Универзитет у Београду
Архитектонски факултет

ИНТЕГРИСАНЕ АКАДЕМСКЕ СТУДИЈЕ

школска година 2020/2021

СТУДИЈСКА ЦЕЛИНА 23060



Трехдимензионална модел објекта

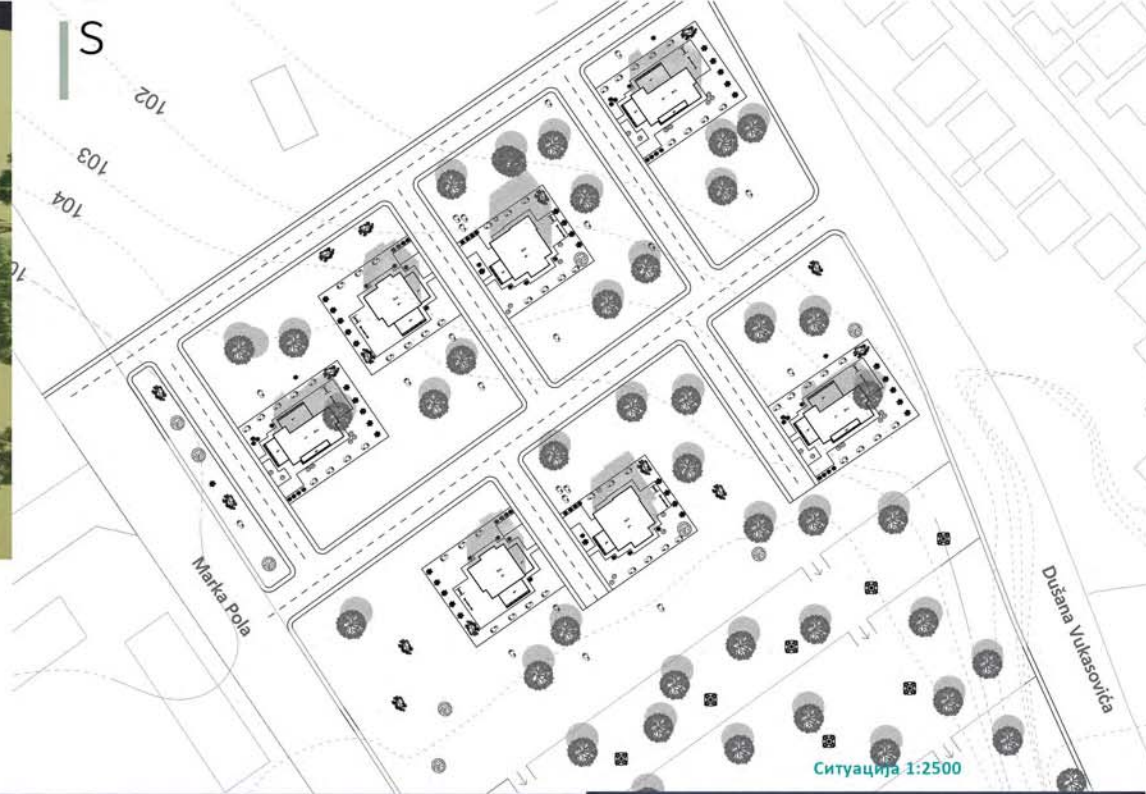

Ситуација 1:2500



Пресеци кроз сегмент ситуације



Макета објекта



Трехдимензионална модел

Osnova tip 1

Osnova tip 2

Osnova tip 3

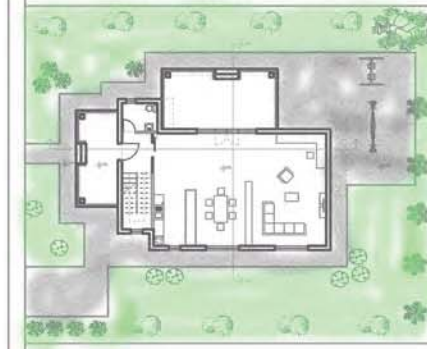

Основе објекта на локацији

ТЕМА СТУДИЈА
Традиција-транзиција

наставник:

др. Гроздана Шишовић, доцент

др. Весна Мила Чолић Дамјановић
научни сарадник

Немања Гаковић
2019/12035

ПРОЈЕКАТ C01

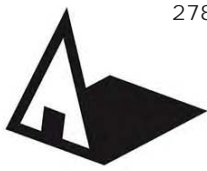

Универзитет у Београду
Архитектонски факултет
ИНТЕГРИСАНЕ АКАДЕМСКЕ
СТУДИЈЕ
школска година 2020/2021
СТУДИЈСКА ЦЕЛИНА 23060

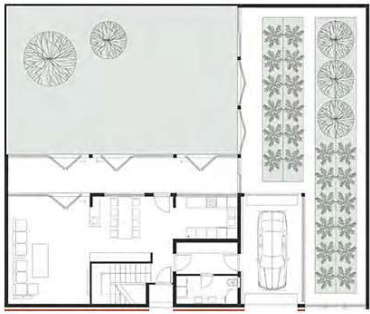

Osnova prizmelja

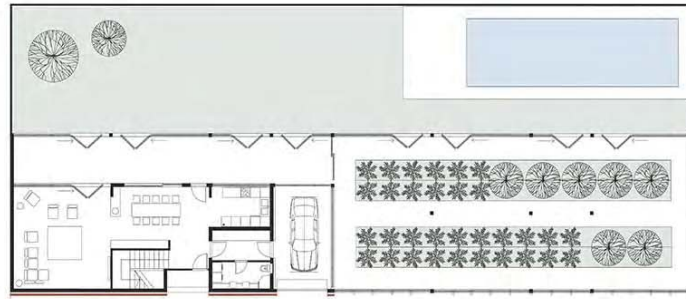

Osnova prizmelja



Izgledi



Situacija

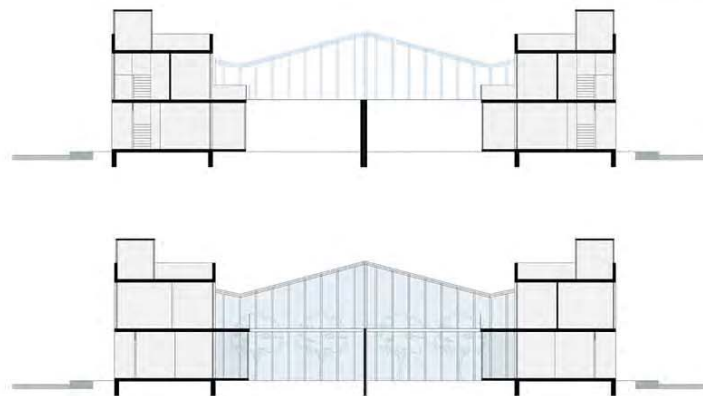

Preseci

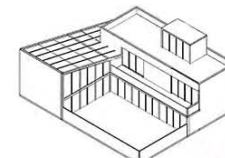
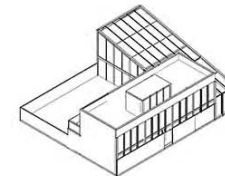
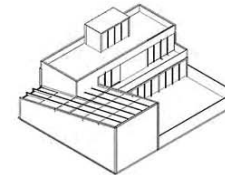
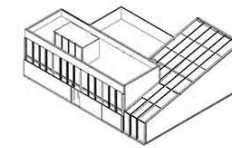

Aksonometrija

TRADICIJA-TRANZICIJA

наставник:
Др ГРОЗДАНА ШИШОВИЋ
доцент

Др ВЕСНА МИЛА ЧОЛИЋ
ДАМЈАНОВИЋ
научни сарадник

Тадеј Ђуровић
12022-2019

ПРОЈЕКАТ C01

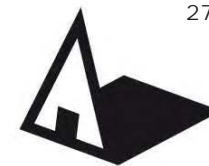

Универзитет у Београду
Архитектонски факултет

ИНТЕГРИСАНЕ АКАДЕМСКЕ СТУДИЈЕ

школска година 2020/2021

СТУДИЈСКА ЦЕЛИНА 23060

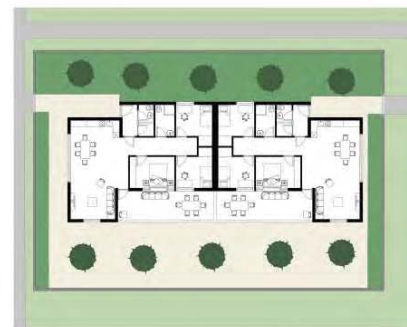
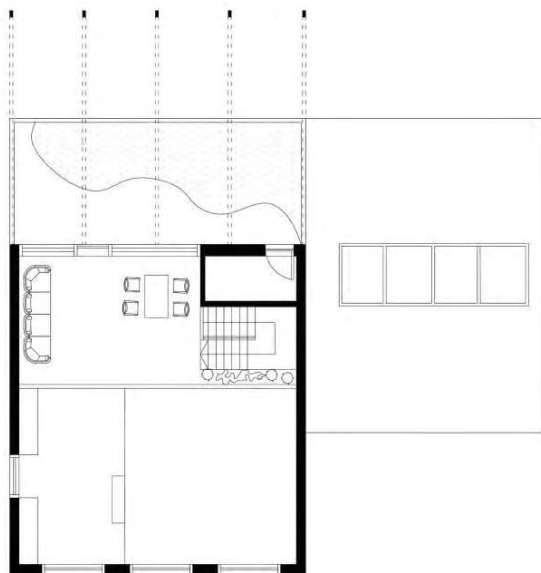

ТЕМА СТУДИЈА

наставник:

Др Гроздана Шишовић

Др Весна Мила Чолиш
Дамљановић

ИМЕ И ПРЕЗИМЕ

Коста Ђурић

2019_12019

ПРОЈЕКАТ

Стамбени комплекс

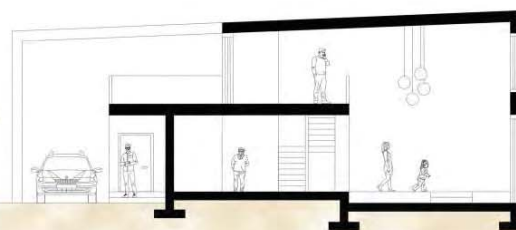
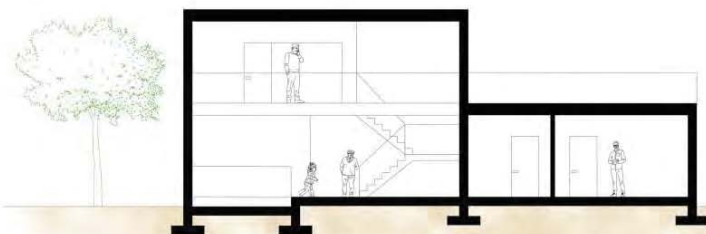

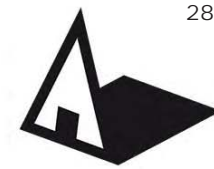

Универзитет у Београду
Архитектонски факултет
ИНТЕРГИСАНЕ АКАДЕМСКЕ
СТУДИЈЕ
школска година 2020/2021
СТУДИЈСКА ЦЕЛИНА 23060



Ситуација

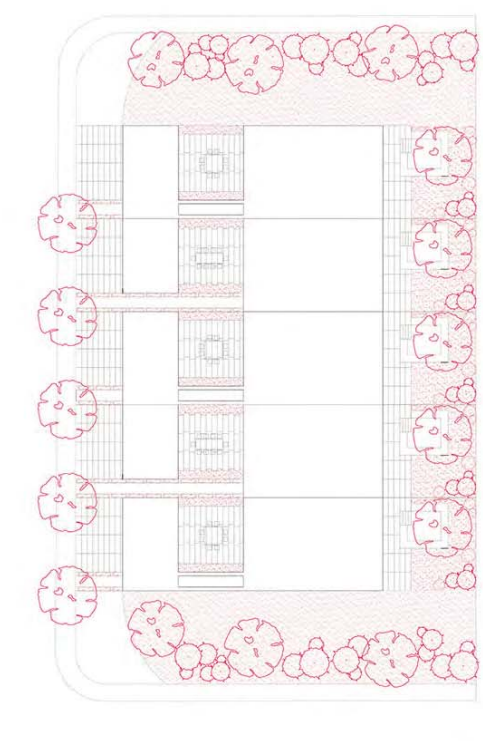

Групација

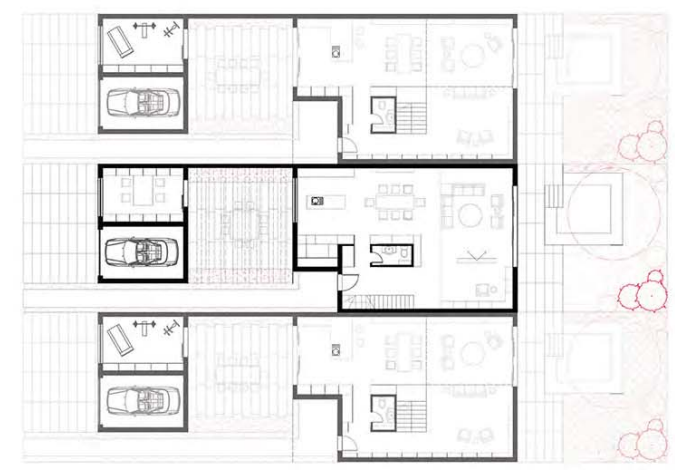

Основа приземља

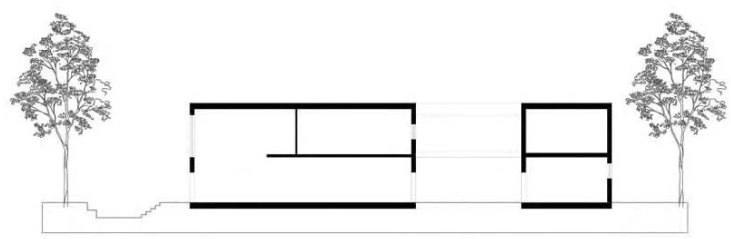
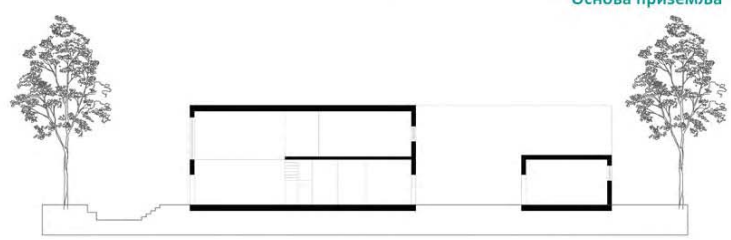

Пресек



Макета ситуације



Макета групације



Макета приземља

ТЕМА СТУДИЈА
ТРАДИЦИЈА -
ТРАНЗИЦИЈА

наставник:
др ГРОЗДАНА ШИШОВИЋ,
доцент
др ВЕСНА МИЛА ЧОЛИЋ
ДАМЈАНОВИЋ,
научни сарадник
НИНА КОЈИЋ

ПРОЈЕКАТ C01

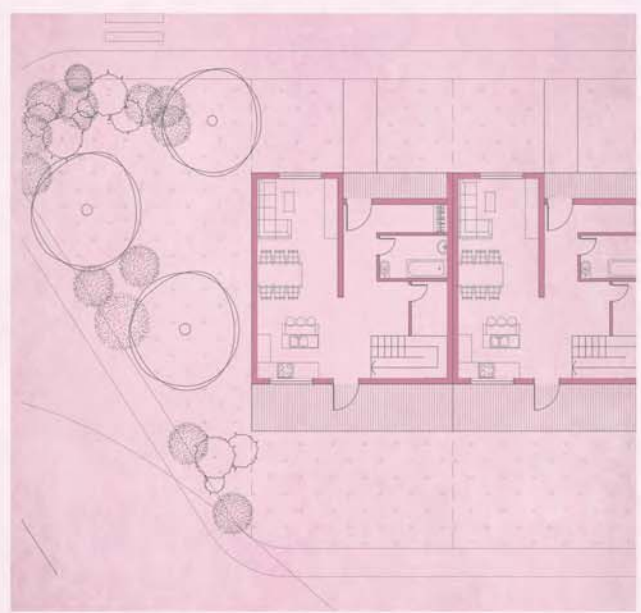

ОСНОВА ГРУПАЦИЈЕ

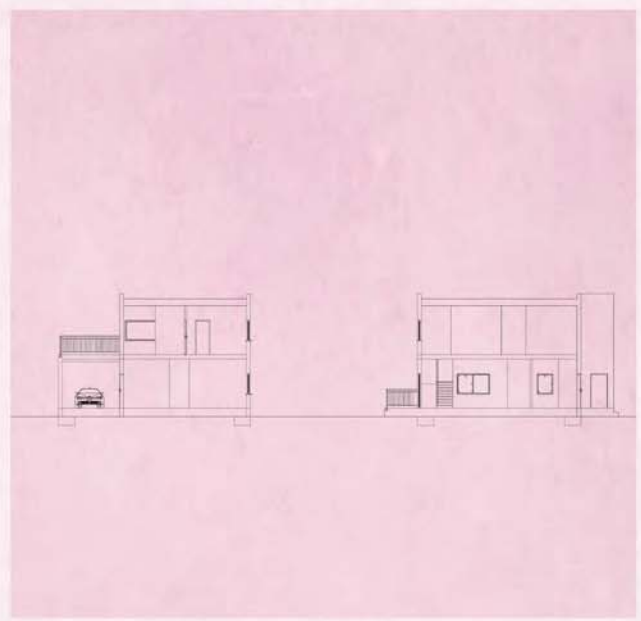

ПРЕСЕК

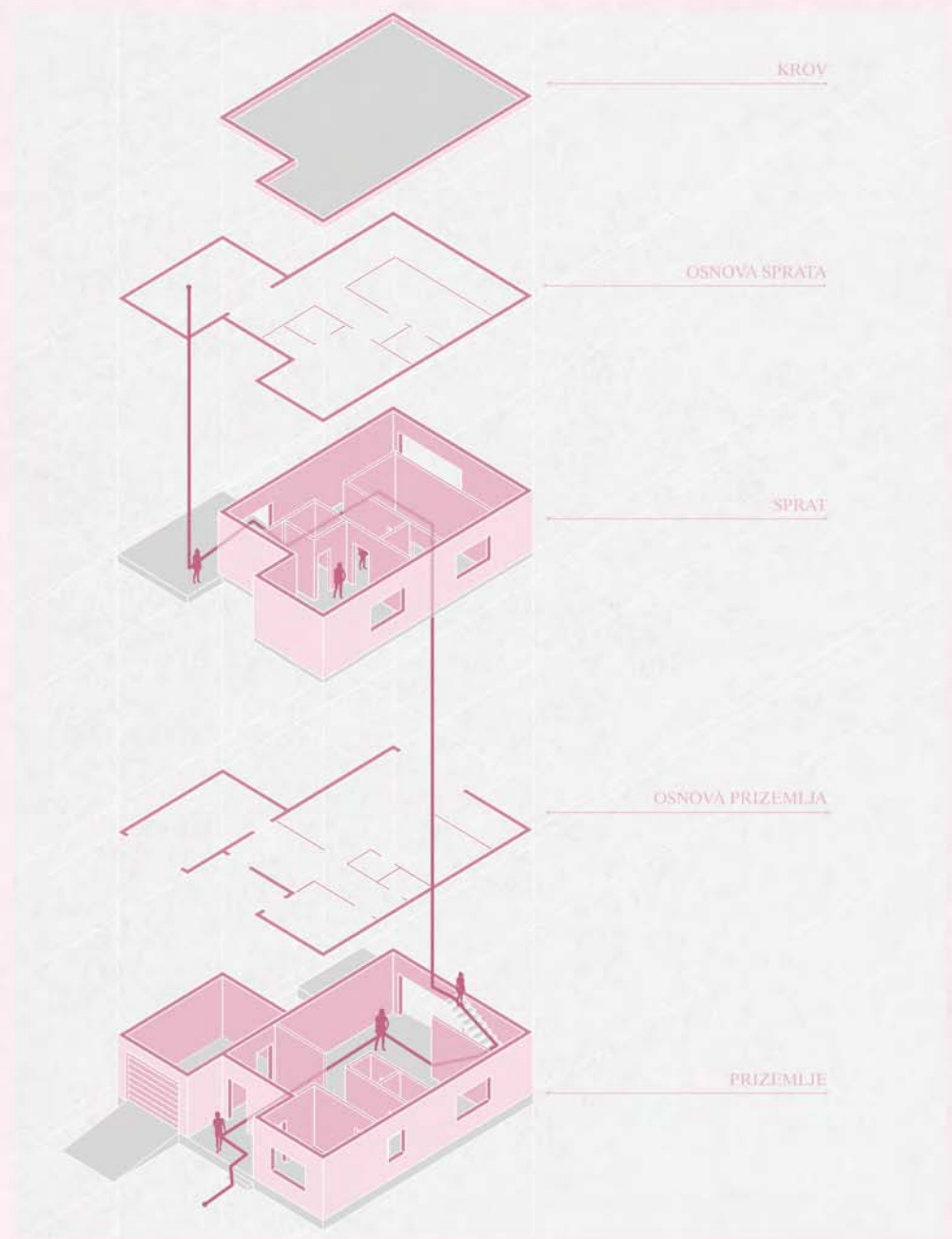

ИЗОМЕТРИЈА

ТРАДИЦИЈА-ТРАНЗИЦИЈА

наставник:

Др ГРОЗДАНА ШИШОВИЋ,
доцент

Др ВЕСНА МИЛА ЧОЛИЋ
ДАМЈАНОВИЋ,
научни сарадник

АНАСТАСИЈА ЈОВИЋ

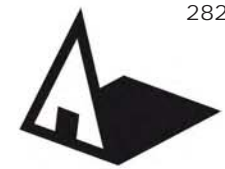

Универзитет у Београду
Архитектонски факултет

НАВЕСТИ СТУДИЈСКИ ПРОГРАМ
(пун назив)

школска година 20__/20__

СТУДИЈСКА ЦЕЛИНА 000xx

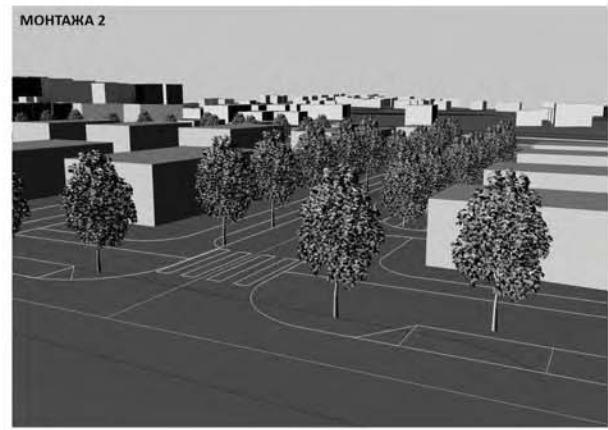
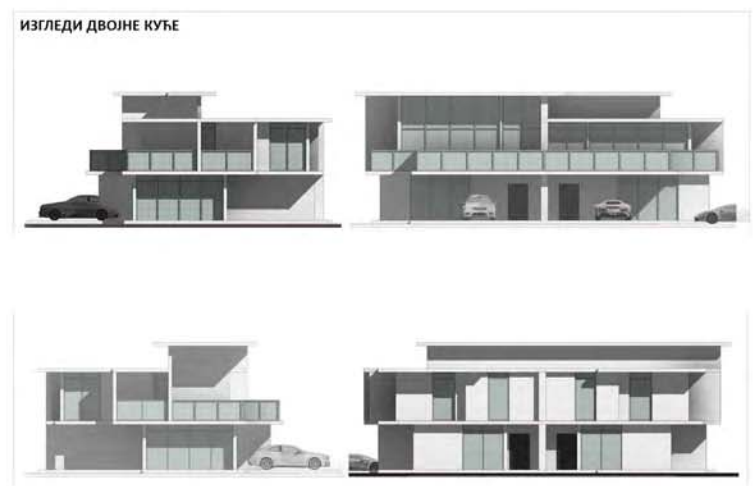
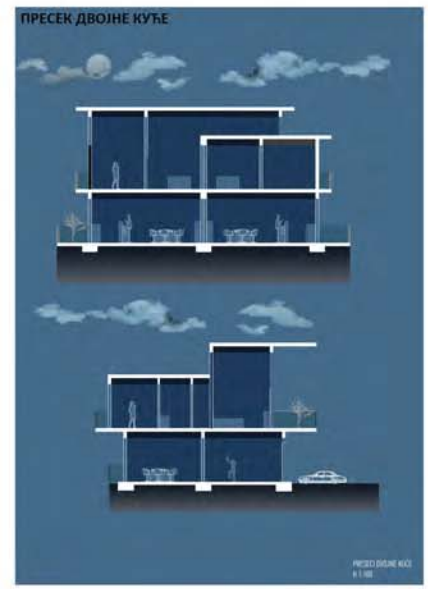
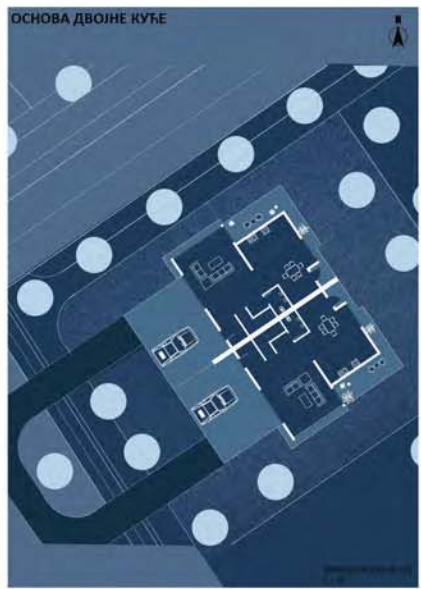

ТЕМА СТУДИЈА

наставник:

арх. Борислав Петровић,
професор-руководилац
др. Гроздана Шишовић,
асистент

Дејана Дубаић

ПРОЈЕКАТ 000xx

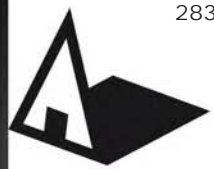

Универзитет у Београду
Архитектонски факултет
ИНТЕГРИСАНЕ АКАДЕМСКЕ СТУДИЈЕ

школска година 2020/2021
СТУДИЈСКА ЦЕЛИНА 23060

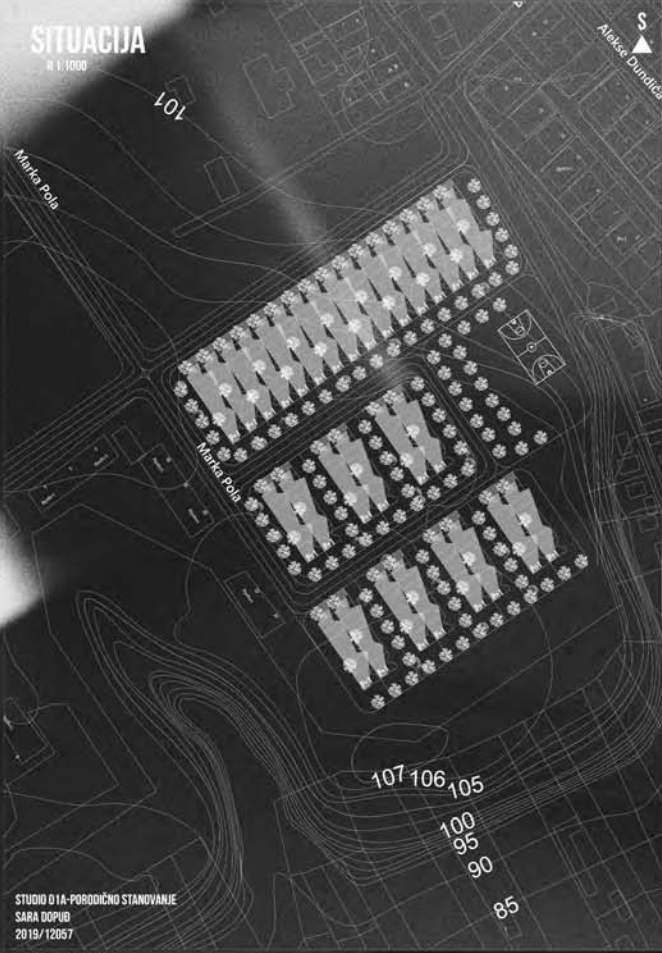

SITUACIJA
R 1:1000

STUDIO 01A - PORODIČNO STANOVANJE
SARA DOPUĆ
2019/12057

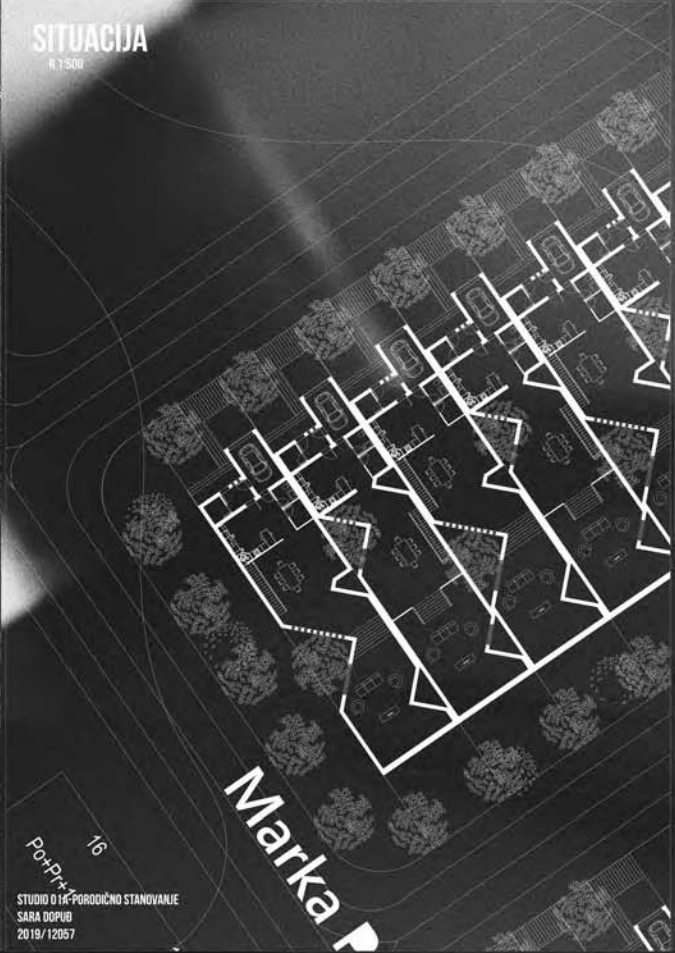

SITUACIJA
R 1:500

STUDIO 01B - PORODIČNO STANOVANJE
SARA DOPUĆ
2019/12057



PRESEK
R 1:100

STUDIO 01A - PORODIČNO STANOVANJE
SARA DOPUĆ



ТЕМА СТУДИЈА

наставник:

др ГРОЗДАНА ШИШОВИЋ,
доцент

др ВЕСНА МИЛА ЧОЛИЋ,
научни сарадник

САРА ДОПУЋ

ПРОЈЕКАТ CO1

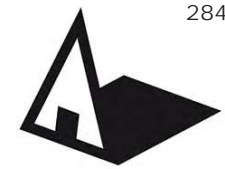

Универзитет у Београду
Архитектонски факултет
ИНТЕГРИСАНЕ АКАДЕМСКЕ СТУДИЈЕ

школска година 2020/2021
СТУДИЈСКА ЦЕЛИНА 23060

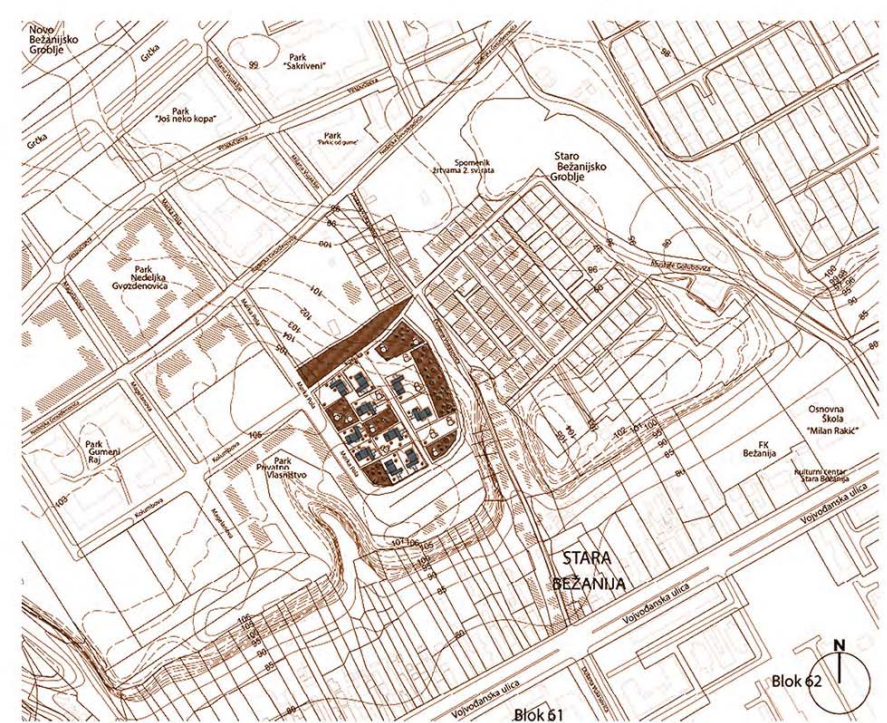

Ситуација са ширим контекстом

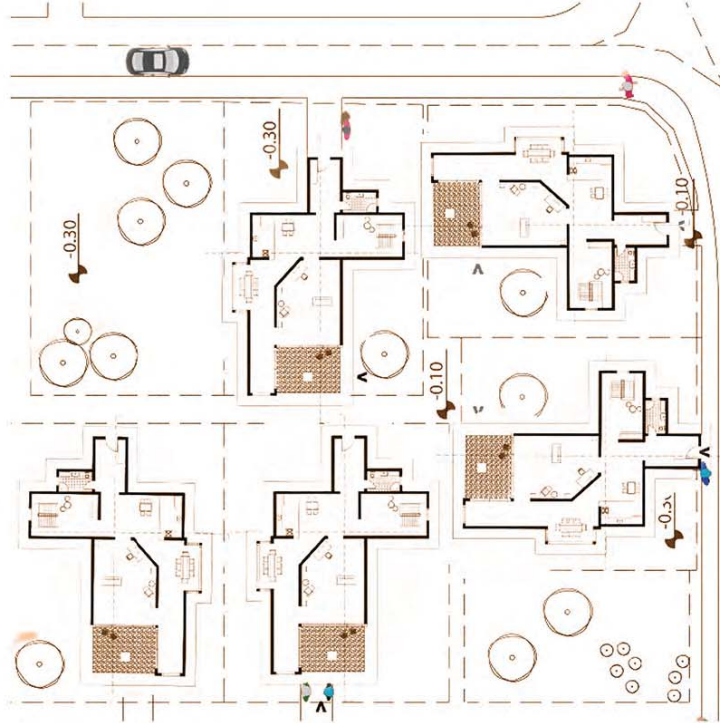

Основе приземља групације

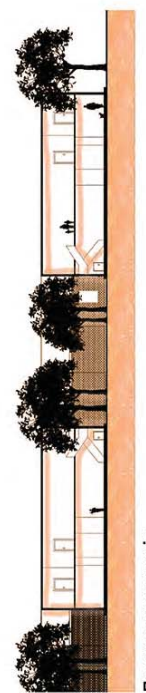

Пресек групације

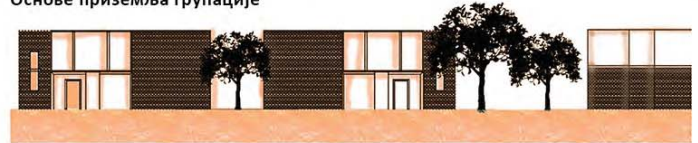

Изглед групације



фотографија макете јединице

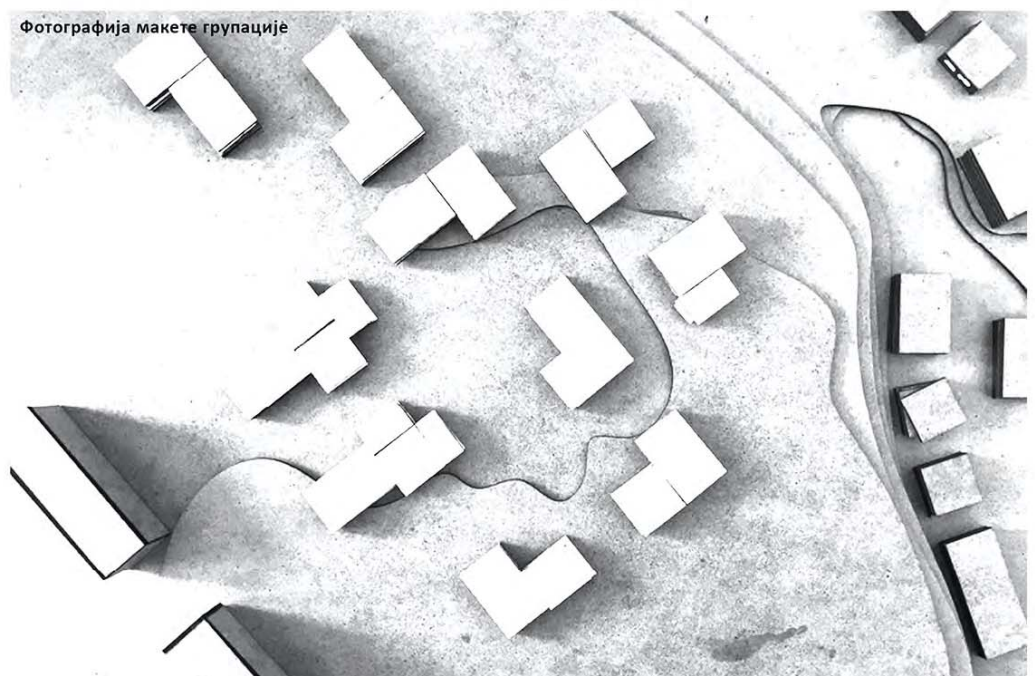

Фотографија макете групације

ТРАДИЦИЈА-ТРАНЗИЦИЈА

наставник:
Др ГРОЗДАНА ШИШОВИЋ
доцент
Др ВЕСНА МИЛА ЧОЛИЋ ДАМЈАНОВИЋ
научни сарадник

Михајло Дукић
2017/12063

ПРОЈЕКАТ CO1

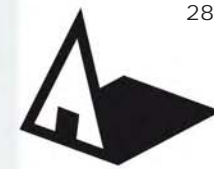

OSNOVA GRUPACIJE

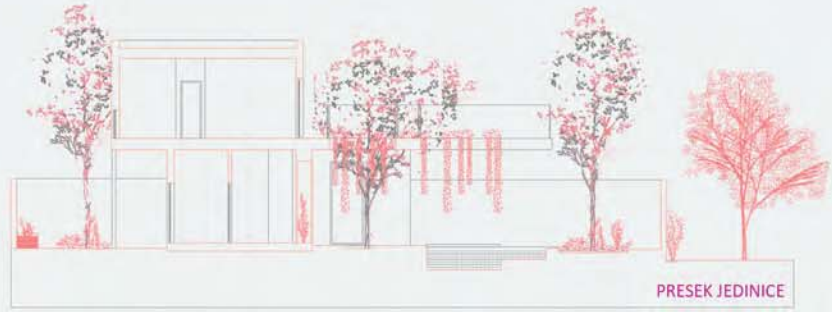

PRESEK JEDINICE

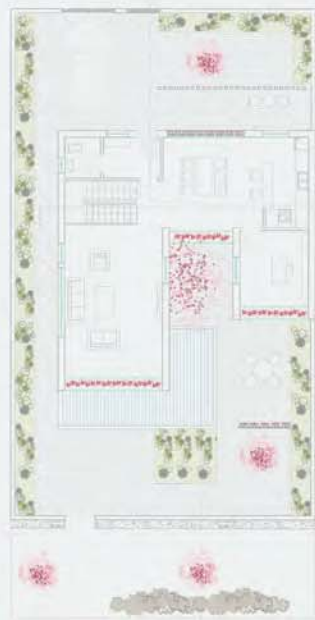

OSNOVA PRIZEMLJA JEDINICE



OSNOVA SPRATA JEDINICE

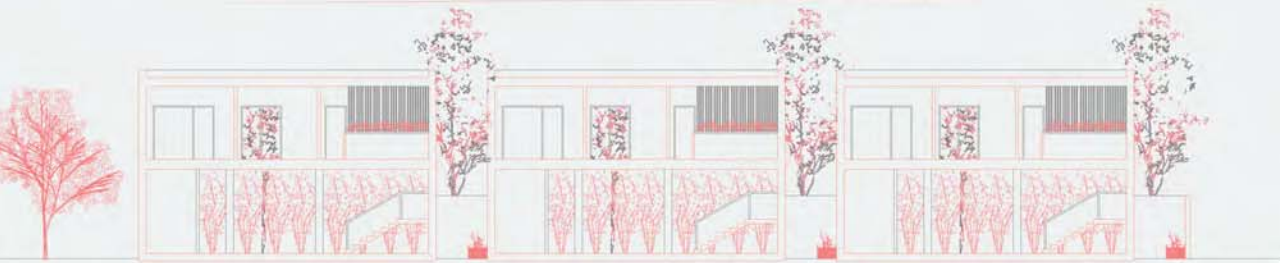

PRESEK GRUPACIJE



PREDNJI IZGLED GRUPACIJE



ZADNJI IZGLED GRUPACIJE

TRADICIJA-TRANZICIJA

наставник:

Др ГРОЗДАНА ШИШОВИЋ
доцент

Др ВЕСНА МИЛА ЧОЛИЋ
ДАМЈАНОВИЋ
научни сарадник

Милица Жарковић



Универзитет у Београду
Архитектонски факултет

СТУДИО 01а- ПОРОДИЧНО
СТАНОВАЊЕ

школска година 2020/2021

СТУДИЈСКА ЦЕЛИНА 501

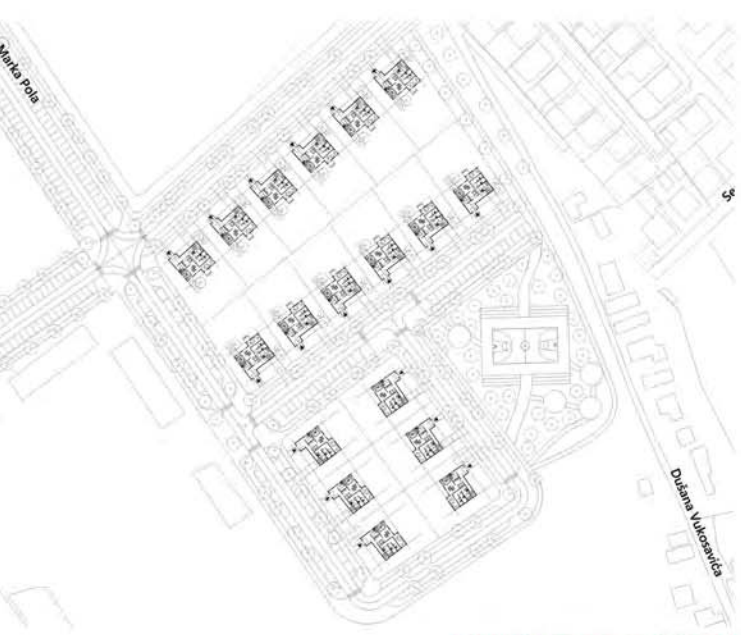

СИТУАЦИЈА ШИРА СА КОНТЕКСТОМ



СИТУАЦИЈА

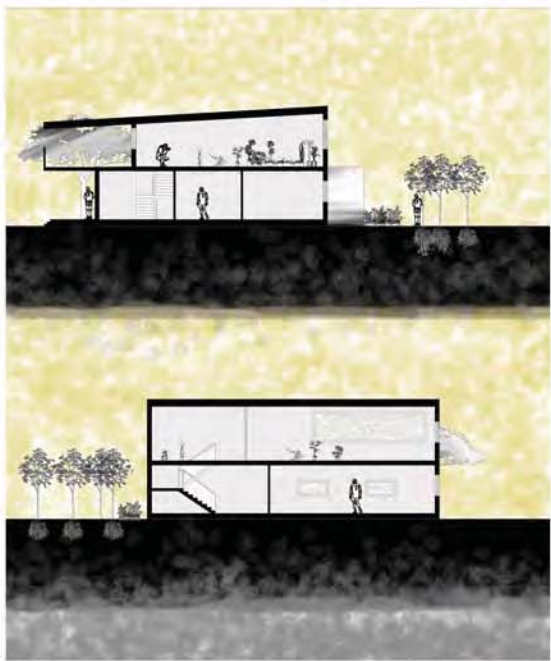

ПРЕСЕК а-а; 6-6

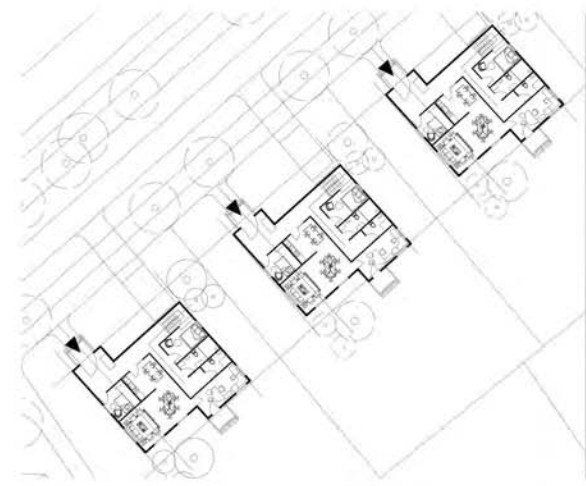

ОСНОВА ГРУПАЦИЈЕ ТИПА 2

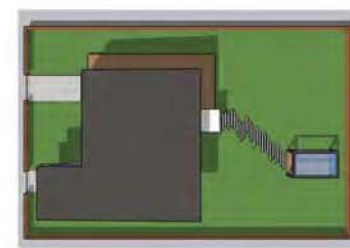

КАДРОВИ ИЗВУЧЕНИ ИЗ 3Д МОДЕЛА

ПОРОДИЧНО
СТАНОВАЊЕ

наставник:

др/мр/арх. ГРОЗДАНА ШИШОВИЋ
наставничко звање

др/мр/арх. ВЕСНА МИЛА ЧОЛИЋ
ДАМЈАНОВИЋ,
асистент

ЈОВАНА ЂОРЂЕВИЋ
12014/2019

ПРОЈЕКАТ 01а

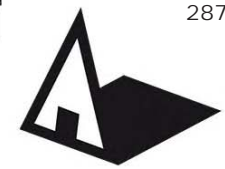

Универзитет у Београду
Архитектонски факултет
ИНТЕГРИСАНЕ АКАДЕМСКЕ
СТУДИЈЕ
школска година 2020/2021
СТУДИЈСКА ЦЕЛИНА 23060



основа групације



пресек А-А

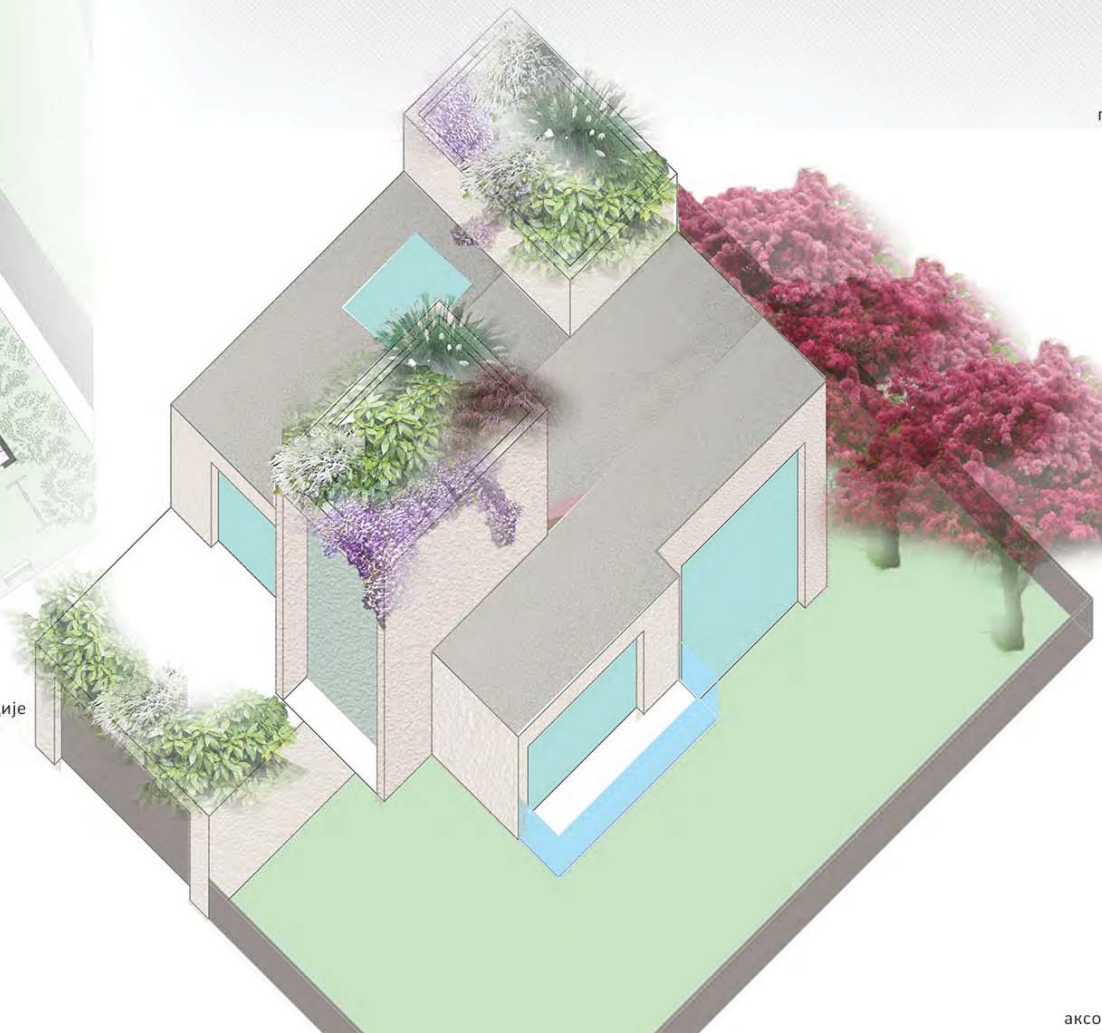

аксонометрија

**ТРАДИЦИЈА-
ТРАНЗИЦИЈА**

наставник:

др ГРОЗДАНА ШИШОВИЋ,
доцент

др ВЕСНА МИЛА ЧОЛИЋ
ДАМЈАНОВИЋ,
научни сарадник

МИЛИЦА МИЛУНОВИЋ

ПРОЈЕКАТ C01



Универзитет у Београду
Архитектонски факултет
ИНТЕГРИСАНЕ АКАДЕМСКЕ СТУДИЈЕ
АРХИТЕКТУРЕ У БЕОГРАДУ
школска година 2020/2021
СТУДИЈСКА ЦЕЛИНА студио 01а



СИТУАЦИОНИ ПЛАН 1:1000

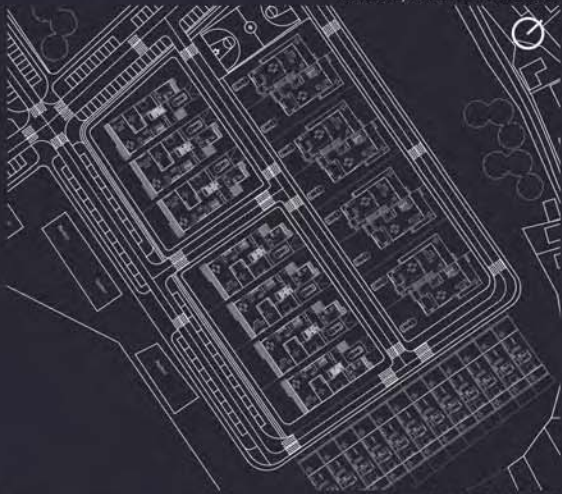

СИТУАЦИОНИ ПЛАН 1:500



ОСНОВА ПРИЗЕМЉА

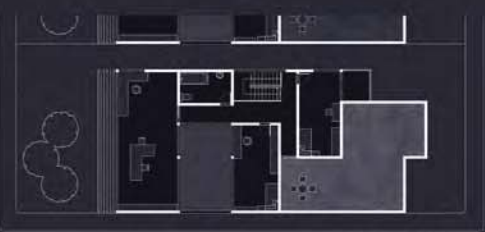

ОСНОВА СПРАТА

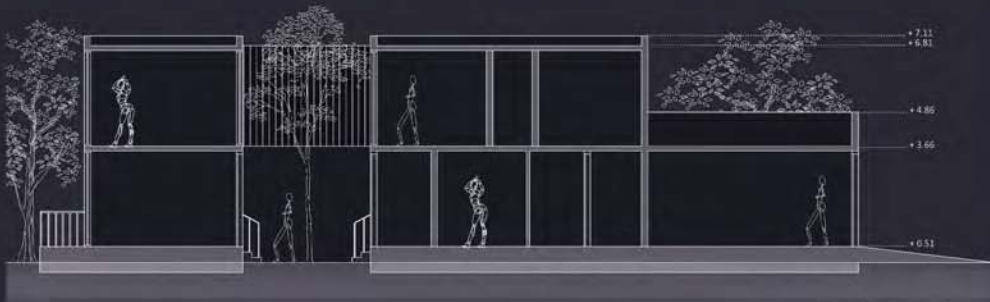

ПОДУЖНИ ПРЕСЕК

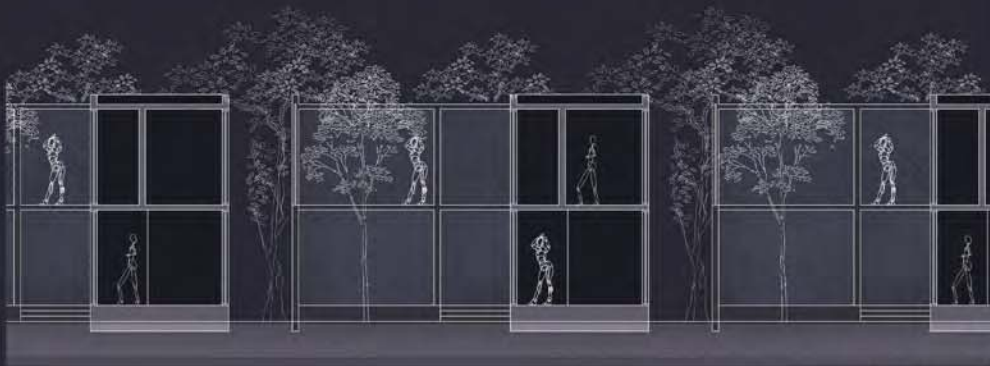

ПОПРЕЧНИ ПРЕСЕК

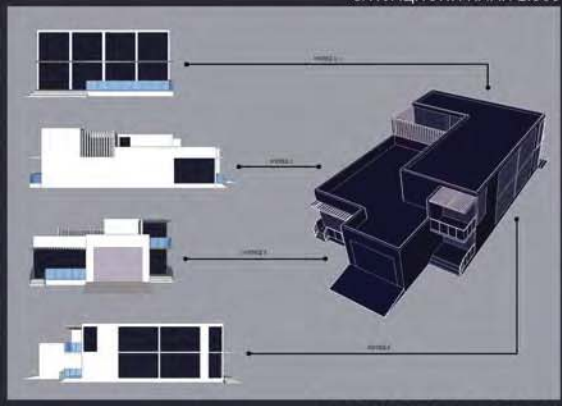

АКСОНОМЕТРИЈА + ИЗГЛЕДИ



АМБИЈЕНТ

ТЕМА СТУДИЈА

ТРАНЗИЦИЈА - ТРАДИЦИЈА

наставник:

др Гроздана Шишовић, доцент

др Весна Мила Чолић
Дамјановић,
научни сарадник

АНА МОРОВИЋ
2019/12045

ПРОЈЕКАТ 01а

ФОТОГРАФИЈЕ МАКЕТА

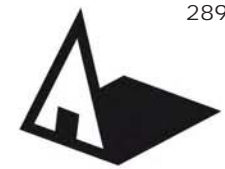

Универзитет у Београду
Архитектонски факултет

ИНТЕГРИСАНЕ АКАДЕМСКЕ СТУДИЈЕ

школска година 2020/2021
СТУДИЈСКА ЦЕЛИНА 23060

ТРАДИЦИЈА-ТРАНЗИЦИЈА

наставник:
др ГРОЗДАНА ШИШОВИЋ,
доцент
др ВЕСНА МИЛА ЧОЛИЋ
ДАМЈАНОВИЋ,
научни сарадник
ТАМАРА БЕШЕВИЋ

ПРОЈЕКАТ C01



ФОТОГРАФИЈА МАКЕТЕ Р 1:100



ФОТОГРАФИЈА МАКЕТЕ Р 1:100



ФОТОГРАФИЈА МАКЕТЕ Р 1:100

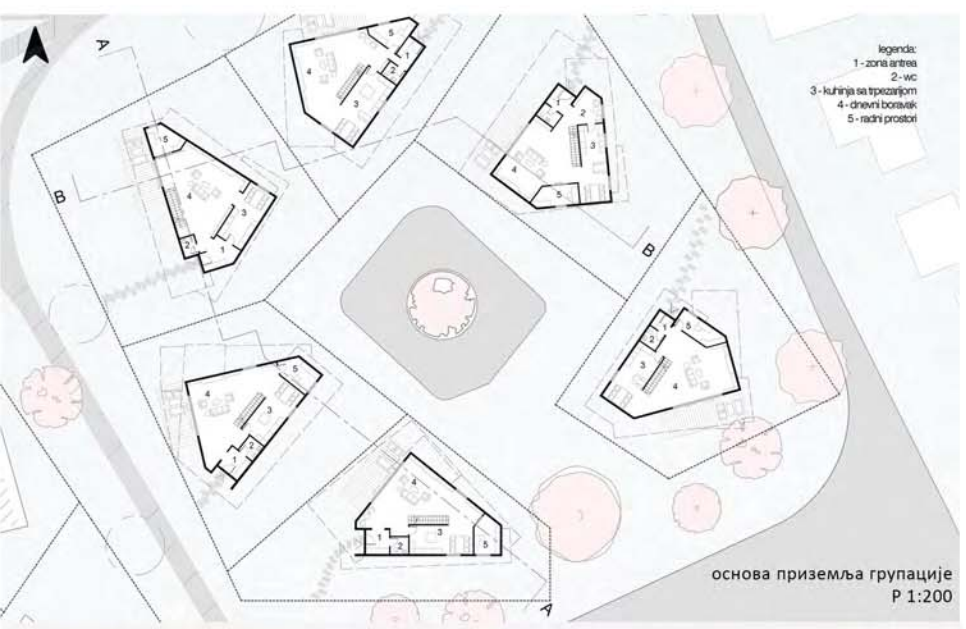

основа приземља групације
Р 1:200

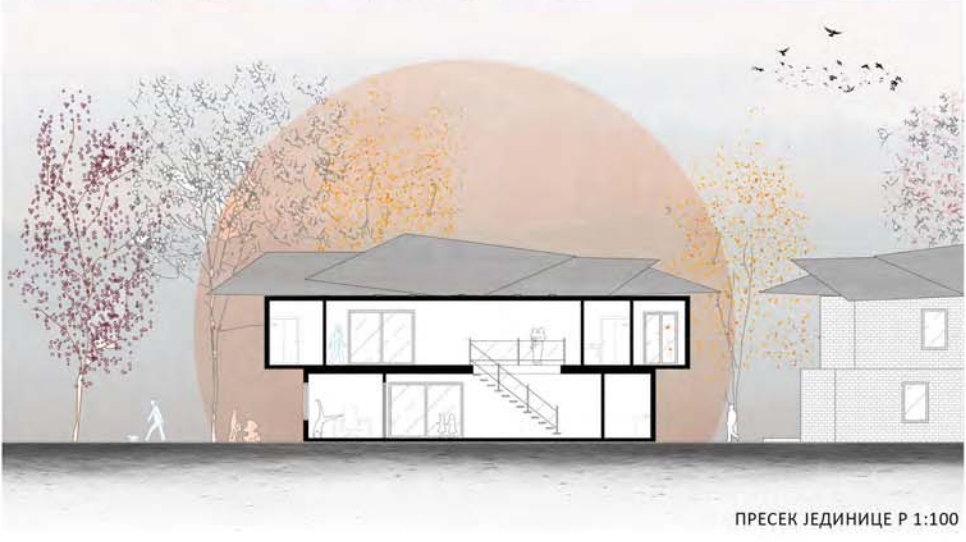

ПРЕСЕК ЈЕДИНИЦЕ Р 1:100



ПРЕСЕК ГРУПАЦИЈЕ Р 1:200



CIP - Каталогизација у публикацији
Народна библиотека Србије, Београд

72

УБ-АФ годишњак студентских радова [Електронски извор] : школска година
... = UB-FA students' yearbook : school year ... / уредник Ивана Ракоњац. -

[CD-ROM изд.]. - Електронски часопис. - Vol. 1, No. 1 (2020/2021)- . - Београд
: Универзитет у Београду, Архитектонски факултет, 2023- . - Оптички диск
(CD-ROM) ; 12 cm

Подаци преузети са CD-ROM-а. - Објављује се годишње у више бројева у
складу са бројем наставних предмета у оквиру студијских програма УБ-АФ.
- Текстуална датотека.

ISSN 2956-2058 = УБ-АФ годишњак студентских радова (CD-ROM)

COBISS.SR-ID 115933705

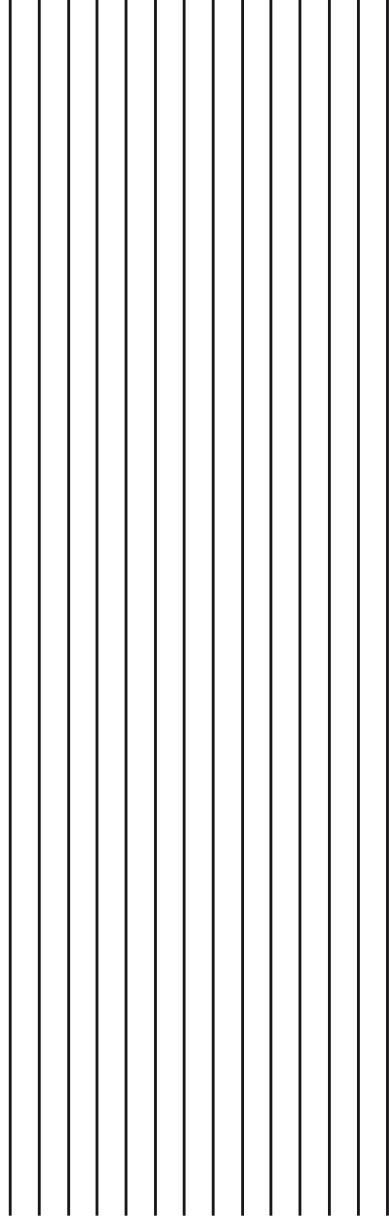

УБ-АФ ГОДИШЊАК СТУДЕНТСКИХ РАДОВА

UB-FA STUDENTS' YEARBOOK

Volume 1_№_3

WWW.ARH.BG.AC

Instagram page: arhbgd

Студио пројекат 01а (II година ОАСА/ИАСА)
Studio Design 01a (2nd Year - BA/IA)

2020-2021