



СП  
02а

УБ-АФ **ГОДИШЊАК**  
**СТУДЕНТСКИХ**  
**РАДОВА**

**UB-FA** STUDENTS'  
YEARBOOK

Volume 1\_N°\_6

Студио пројекат 02а (II година ИАСА)  
Studio Design 02a (2nd Year - IA)

2020-2021

## IMPRESUM

НАСЛОВ / TITLE:  
УБ-АФ ГОДИШЊАК СТУДЕНТСКИХ РАДОВА /  
UB-FA STUDENTS' YEARBOOK

УРЕДНИК / EDITOR:  
Ивана Ракоњац / Ivana Rakonjac

УРЕДНИЧКИ ОДБОР / EDITORIAL BOARD:  
Небојша Фотирић, Ана Никезић, Ксенија Лаловић /  
Nebojša Fotirić, Ana Nikezić, Ksenija Lalović,

РЕДАКЦИЈА / EDITORIAL OFFICE:  
Радна групе за унапређење квалитета репрезентације  
и промоције Универзитета у Београду –  
Архитектонског факултета: Павле Стаменовић,  
Ивана Ракоњац, Александра Ђорђевић, Ана Зорић,  
Александра Миловановић, Вања Спасеновић, Бошко  
Дробњац, Јелена Богосављевић, Никола Маџут,  
Данира Совиљ, Дејан Тодоровић, Снежана Златковић,  
Сава Кнежевић, Александра Јовић.  
Workforce for improving the quality of representation  
and promotion of the University of Belgrade – Faculty  
of Architecture: Pavle Stamenović, Ivana Rakonjac,  
Aleksandra Đorđević, Ana Zorić, Aleksandra Milovanović,  
Vanja Spasenović, Boško Drobnjak, Jelena Bogosavlje-  
vić, Nikola Macut, Danira Sovilj, Dejan Todorović, Sneža-  
na Zlatković, Sava Knežević, Aleksandra Jović

ИЗДАВАЧ / PUBLISHER:  
Универзитет у Београду - Архитектонски факултет  
University of Belgrade - Faculty of Architecture

ТИРАЖ / NUMBER OF COPIES  
50 / 50

МЕДИЈ ПУБЛИКОВАЊА / PUBLICATION MEDIA  
1 електронски оптички диск / CD-ROM

ГОДИНА И МЕСТО ИЗДАЊА /  
PLACE AND YEAR OF ISSUE  
2023, Београд / 2023, Beograd

ВОЛУМЕН И БРОЈ / VOLUME AND ISSUE  
1, 6 (2020-2021) / 1, 6 (2020-2021)

УБ-АФ Годишњак студентских радова публикује се  
једном годишње у више бројева у складу са бројем  
предмета типа Студио пројекат у оквиру студијских  
програма УБ-АФ. /  
UB-FA Students' Yearbook is published once a year in  
multiple issues in accordance with the number of Studio  
Design-type subjects within the study programs of UB-FA.

ISSN 2956-2058

**Сав материјал приређен у Годишњаку публикован је у изворном облику достављеном од аутора пројеката. Описи предмета објављени су у складу са садржајем који је наведен у курикулумима предмета.**

*All material prepared in the Yearbook is published in the original form submitted by the authors of the projects. Descriptions of courses are published in accordance with the contents specified in the curricula.*



УБ-АФ ГОДИШЊАК  
СТУДЕНТСКИХ  
РАДОВА

UB-FA STUDENTS'  
YEARBOOK

Volume 1\_№\_6

Студио пројекат 02а (II година ИАСА)  
Studio Design 02a (2nd Year - IA)

2020-2021

# Позиција УБ-АФ / UB-FA position



Србија / Serbia



# У односу на друге Универзитете и Факултете in relation to other Universities and Faculties

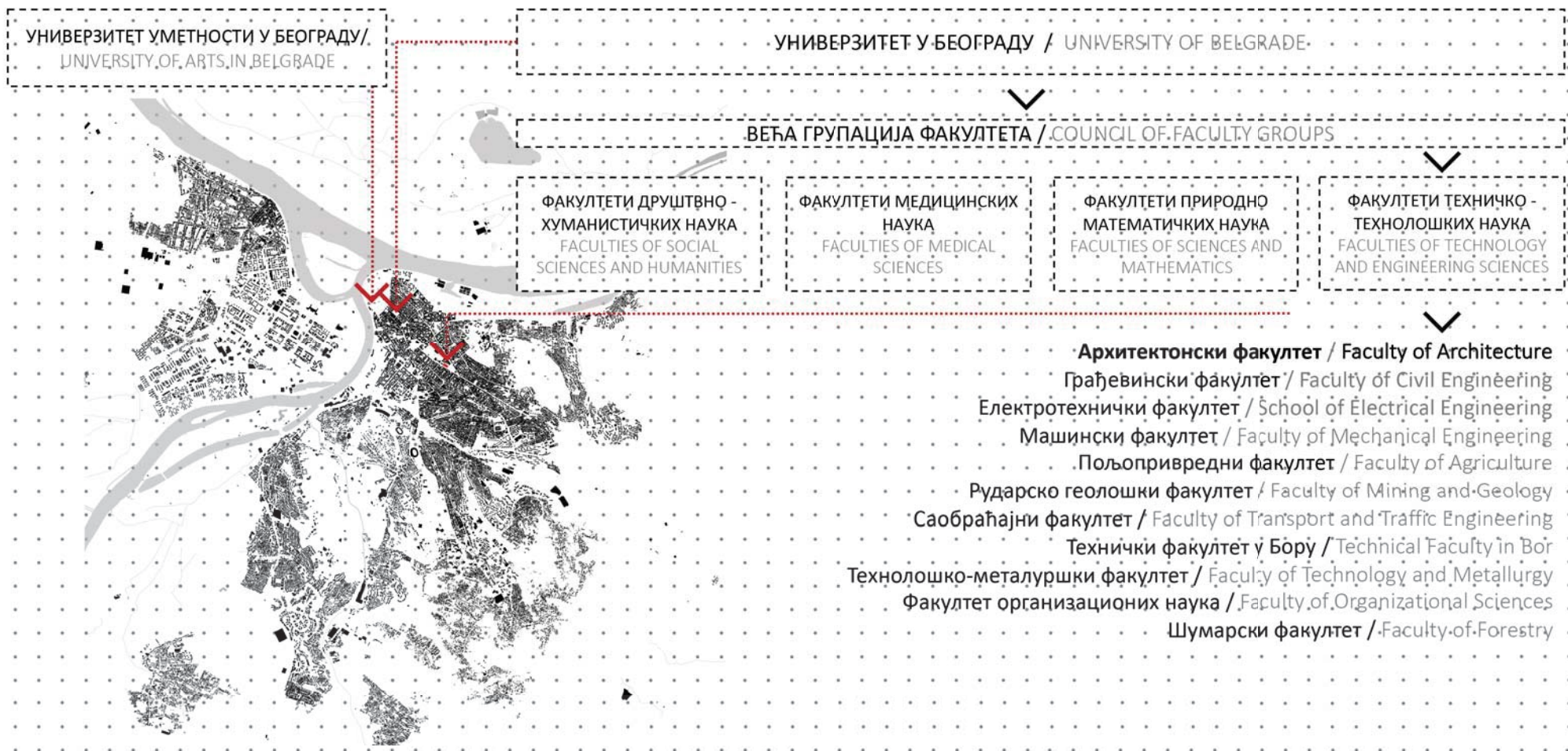

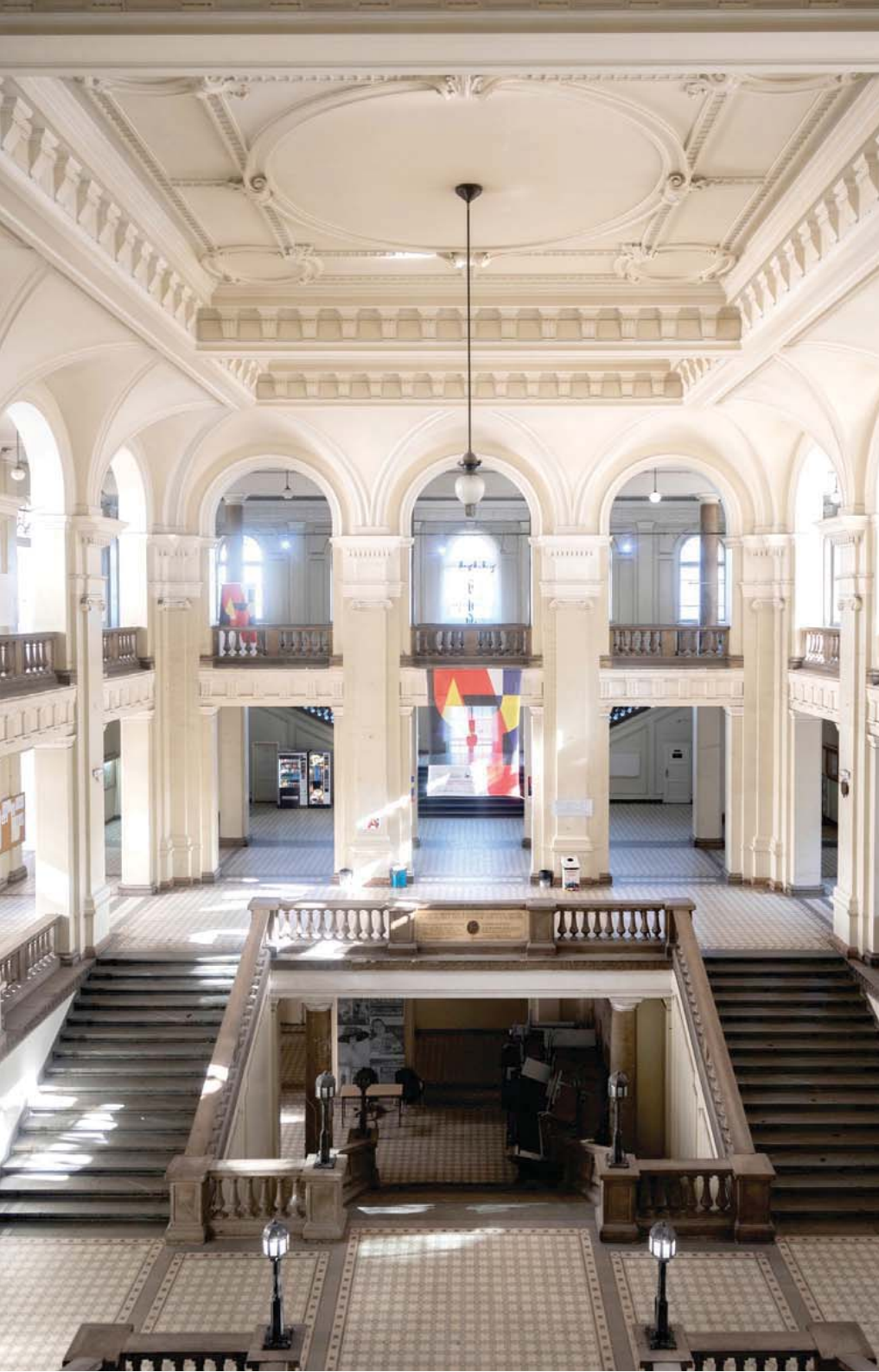

# О НАМА

Факултет је посвећен стварању динамичног и креативног окружења за студирање које више од 170 година, полстиче професионалну акцију и интелектуалну размену идеја и мишљења.

Архитектонски факултет је активно место којим пулсирају бројни догађаји, на самом Факултету и ван њега, повезујући велики број студената и наставног особља, локалне и међународне партнере, и ширу публику.

Факултет тренутно похађа 1152 студента.

Архитектонски факултет запошљава 143 члана академског особља са пуним радним временом (129 наставника и 14 истраживача), 18 хонорарних академских радника и 43 запослених у техничком и административном особљу.

# ABOUT US

The faculty is committed to creating a dynamic and creative studying environment that encourages professional action and intellectual exchange of ideas and opinions for more than 170 years.

The Faculty of Architecture is a vibrant place which pulses with a variety of on-site and off-site events that engage number of students and teaching staff, but local and international partners and audience as well.

The faculty has 1152 currently enrolled students.

Faculty of Architecture employs 143 full-time academic staff (129 teaching staff and 14 research staff), 18 part-time academic staff and 43 technical and administrative staff.





студијска целина: **СТУДИО С02а**

# СТУДИО ПРОЈЕКАТ

## С02а

наставник: арх. Небојша Фотирић, ванредни професор

Наставници и сарадници у настави:

1. мр Зоран Абадић, в.проф.; др Јелена Богосављевић, асис.
2. др Павле Стаменовић, доц.; арх. Соња Дедић, асис.
3. др Снежана Веснић, доц.; арх. Јелена Илић, асис.

ИАСА Интегрисане академске студије – Архитектура трају 5 година / 10 семестара (300 ЕСПБ), акредитоване су од стране Националног тела за акредитацију и обезбеђење квалитета у високом образовању (НАТ).

Студијски програм је усклађен са легислативом Европске уније и Србије. Додатно, спада у категорију заједничких студијских програма за добијање двоструке дипломе, што је реализовано уговором између Универзитета у Београду и Сапиенца Универзитета у Риму.

Студијски програм развија архитектонска знања и вештине повезујући три поља:

- Техничко-технолошке науке;
- Друштвено-хуманистичке науке;
- Уметност.

	ПРВА ГОДИНА	ДРУГА ГОДИНА	ТРЕЋА ГОДИНА	ЧЕТВРТА ГОДИНА	ПЕТА ГОДИНА
1. СЕМЕСТАР	АРХИТЕКТОНСКО ПРОЈЕКТОВАЊЕ 8 еспб	СТАНОВАЊЕ 3 еспб	АРХИТЕКТОНСКИ ПРОГРАМ И ТЕКТНИКА 2 4 еспб	АРХИТЕКТОНСКА ФИЛОЗОФИЈА 2 еспб	ЕКОНОМИЈА У АРХИТЕКТУРИ И УРБАНИЗМУ 2 еспб
	ИСТОРИЈА АРХИТЕКТУРЕ И ГРАДА 3 еспб	ИСТОРИЈА УМЕТНОСТИ 3 еспб	САВРЕМЕНА АРХИТЕКТУРА И УМЕТНОСТ 2 еспб	ТЕОРИЈСКИ ДИСКУРС 1 2 еспб	ТЕОРИЈСКИ ДИСКУРС 3 2 еспб
	ГРАД: ФОРМЕ И ПРОЦЕСИ 3 еспб	УРБАНИ ДИЗАЈН: СТАНОВАЊЕ 3 еспб	ПЛАНИРАЊЕ И УПРАВЉАЊЕ УРБАНИМ РАЗВОЈЕМ 3 еспб	ИЗБОРНИ ПРЕДМЕТ 1 - АРХ. 3 еспб	ИЗБОРНИ ПРЕДМЕТ 3 - АРХ. 3 еспб
	АРХИТЕКТОНСКЕ КОНСТРУКЦИЈЕ 1 2 еспб	АРХИТЕКТОНСКЕ КОНСТРУКЦИЈЕ 3 2 еспб	ИНСТАЛАЦИЈЕ 3 еспб	ИЗБОРНИ ПРЕДМЕТ - УРБ. 3 еспб	ИЗБОРНИ ПРЕДМЕТ 3 - АТ 3 еспб
	МАТЕРИЈАЛИ И ФИЗИКА ЗГРАДА 3 еспб	ТЕОРИЈА КОНСТРУКЦИЈА 3 еспб	ПРОЈЕКТОВАЊЕ И ПРОРАЧУН КОНСТРУКЦИЈА 2 - БЕТОНСКЕ КОНСТРУКЦИЈЕ 3 еспб	ИЗБОРНИ ПРЕДМЕТ 1 - МАСА А/У/АТ/АК 3 еспб	ИЗБОРНИ ПРЕДМЕТ 3 - МАСА А/У/АТ/АК 3 еспб
	МАТЕМАТИКА У АРХИТЕКТУРИ 2 еспб	СТУДИО 01а - ПОРОДИЧНО СТАНОВАЊЕ 10 еспб	СТУДИО 03а - РАЗВОЈ ПРОЈЕКТА 9 еспб	СТУДИО М01А - ПРОЈЕКАТ 15 еспб	СТУДИО М03А - ПРОЈЕКАТ 12 еспб
	АРХИТЕКТОНСКА ГЕОМЕТРИЈА 1 3 еспб	СТУДИО 01б - УРБАНИСТИЧКО ПРОЈЕКТОВАЊЕ СТАМБЕНИХ ЦЕЛИНА 4 еспб	СТУДИО 3б - КОМПЛЕМЕНТАРНИ САДРЖАЈИ 4 еспб	СТУДИО М01А - СЕМИНАР 2 еспб	ТЕМАТСКО ИСТРАЖИВАЊЕ 5 еспб
	ЛИКОВНИ ЕЛЕМЕНТИ 2 еспб	СТУДИО 01б - УРБАНИСТИЧКО ПРОЈЕКТОВАЊЕ СТАМБЕНИХ ЦЕЛИНА 4 еспб	ЗАШТИТА И РЕВИТАЛИЗАЦИЈА ГРАДИТЕЉСКОГ НАСЛЕЂА 2 еспб		
	ВИЗУЕЛНА ИСТРАЖИВАЊА 2 еспб	ЛИКОВНО ПРИКАЗИВАЊЕ У АРХИТЕКТУРИ 2 еспб			
	ТРАНСФОРМАЦИЈА ГРАФИЧКЕ ФОРМЕ 2 еспб				
2. СЕМЕСТАР	ПРОСТОР И ОБЛИК 8 еспб	АРХИТЕКТОНСКИ ПРОГРАМ И ТЕКТНИКА 1 4 еспб	ПРОЦЕС ПРОЈЕКТОВАЊА 3 еспб	АРХИТЕКТУРА И ДРУШТВО 2 еспб	СТРУЧНА ПРАКСА 3 еспб
	ИСТОРИЈА МОДЕРНЕ АРХИТЕКТУРЕ И УРБАНИЗМА 3 еспб	ИСТОРИЈА АРХИТЕКТУРЕ У СРБИЈИ 2 еспб	УРБАНА ОБНОВА 3 еспб	ТЕОРИЈСКИ ДИСКУРС 2 2 еспб	МАСТЕР ТЕЗА - А/У/АТ/АК 5 еспб
	МОРФОЛОГИЈА ГРАДА 3 еспб	УРБАНИ ДИЗАЈН: ПРИНЦИПИ И МЕТОДЕ 3 еспб	ОРГАНИЗАЦИЈА ГРАЂЕЊА И ОСНОВЕ МЕНАџМЕНТА 3 еспб	ИЗБОРНИ ПРЕДМЕТ 2 - АТ 3 еспб	МАСТЕР ПРОЈЕКАТ - А/У/АТ/АК 10 еспб
	АРХИТЕКТОНСКЕ КОНСТРУКЦИЈЕ 2 2 еспб	АРХИТЕКТОНСКЕ КОНСТРУКЦИЈЕ 4 2 еспб	КОНСТРУКТИВНИ СИСТЕМИ 3 еспб	ИЗБОРНИ ПРЕДМЕТ 2 - У 3 еспб	МАСТЕР ЗАВРШНИ РАД (предмет) 2 еспб
	СИНТЕЗА ЕЛЕМЕНАТА И СКЛОПОВА - ПРОЈЕКАТ ЗИДАНЕ ЗГРАДЕ 4 еспб	ПРОЈЕКТОВАЊЕ И ПРОРАЧУН КОНСТРУКЦИЈА 1 - ОСНОВЕ ДРВЕНИХ И МЕТАЛНИХ КОНСТРУКЦИЈА 3 еспб	РЕГУЛАТИВА 2 еспб	ИЗБОРНИ ПРЕДМЕТ 2 - МАСА А/У/АТ/АК 3 еспб	МАСТЕР ЗАВРШНИ РАД 10 еспб
	МЕХАНИКА И ОТПОРНОСТ МАТЕРИЈАЛА 3 еспб	СТУДИО 02а - ВИШЕПОРОДИЧНО СТАНОВАЊЕ 10 еспб	СТУДИО 04 - СИНТЕЗА ОСНОВНОГ НИВОА 9 еспб	СТУДИО М06У - ПРОЈЕКАТ 15 еспб	
	АРХИТЕКТОНСКА ГЕОМЕТРИЈА 2 3 еспб	СТУДИО 02б - АРХИТЕКТОНСКЕ КОНСТРУКЦИЈЕ 4 еспб	СТУДИО 04 б - УРБАНИ РАЗВОЈ И ОБНОВА 4 еспб	СТУДИО М06У - СЕМИНАР 2 еспб	
	ЛИКОВНО ПРЕДСТАВЉАЊЕ ОБЛИКА 2 еспб	ЛИКОВНИ МЕДИЈИ У АРХИТЕКТУРИ 2 еспб	СТРУЧНА ПРАКСА 3 еспб		
	АРХИТЕКТОНСКА ГРАФИКА 2 еспб				





study unit: STUDIO S02a

# STUDIO DESIGN

## S02a

teacher: arch. Nebojša Fotirić, Associate Professor

UBFA Integrated Academic Studies – Architecture is a integrated single-cycle-5-year studies in architecture / 10 semesters programme integrating Undergraduate and Master studies in a single cycle (300 ECTS ) accredited by the National Entity for Accreditation and Quality Assurance in Higher Education (NEAQA), and is offered in Serbian and English. Upon completion of the programme, students are awarded the title of Master of Architecture – M.Arch.

The program is structured as a study program with modules, from the third semester. It consists of two modules – Module 1 and Module 2. Module 2 is planned for realization in cooperation with Sapienza University of Rome – Faculty of Architecture (Sapienza Università di Roma – Facoltà di Architettura) in form of a double degree study program – the University of Belgrade – Faculty of Architecture / Sapienza University of Rome – Faculty of Architecture.

The study program develops architectural knowledge and skills connecting three fields:

- Technical and technological sciences;
- Social Sciences and Humanities;
- Art.

Teachers and teaching assistants:

1. Msc. Zoran Abadić, assoc. prof.; Ph.D. Jelena Bogosavljević, ass.
2. Ph.D. Pavle Stamenović, assis. prof.; arch. Sonja Dedić, ass.
3. Ph.D. Snežana Vesnić, assis. prof.; arch. Jelena Ilić, ass.

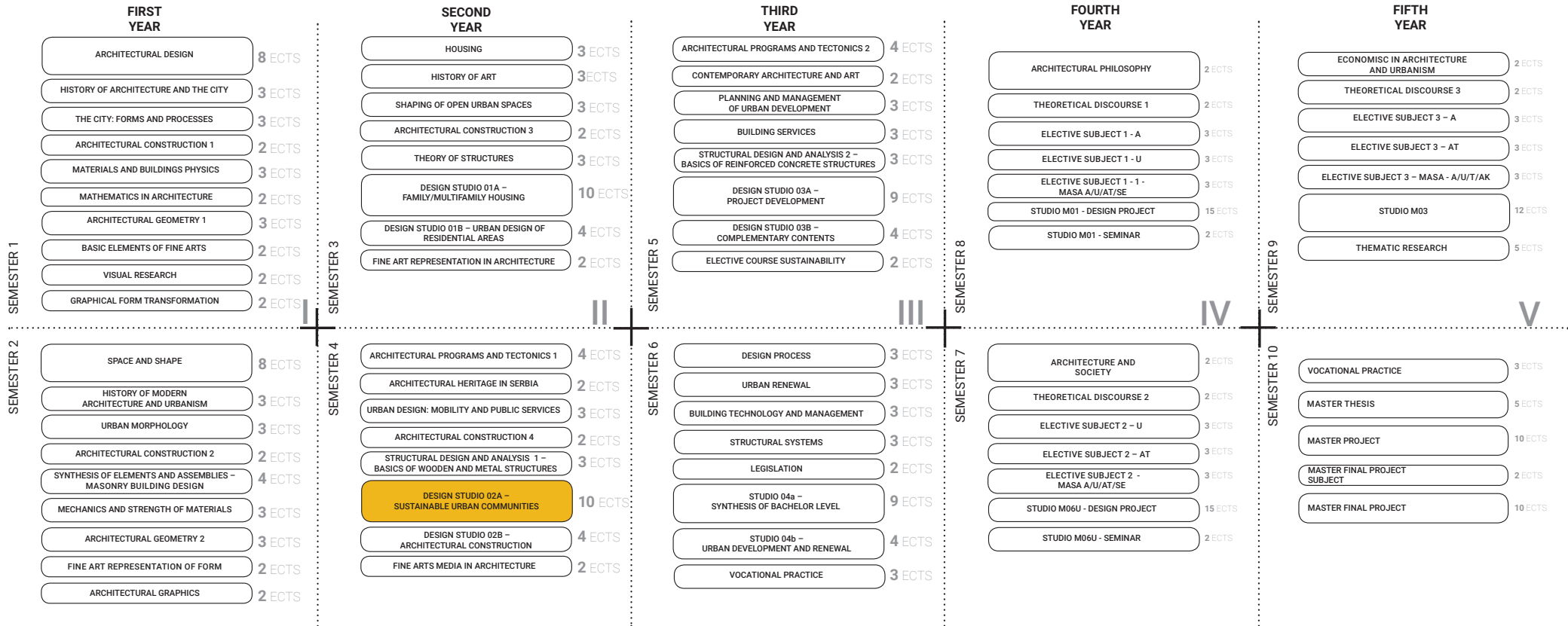



студијска целина: СТУДИО С02а

## СТУДИО ПРОЈЕКАТ С02а - ВИШЕПОРОДЧНО СТАНОВАЊЕ

### DESIGN STUDIO S02a: MULTI-FAMILY HOUSING

study unit: STUDIO S02a

наставник: мр Зоран Абадић, ванредни професор  
сарадник: др Јелена Богосављевић, асистент

teacher: MSc. Zoran Abadić, Associate Professor  
teaching associate: Ph.D. Jelena Bogosavljević, Teaching Assistant

Предмет има за циљ да студентима омогући даље усавршавање из области становања. Након теоретских предавања из становања и студијског рада у претходном семестру из области породичног становања и прелазних облика становања, на овом предмету се кроз серијал предавања и рад у студију, студенти упознају са проблематиком вишепородичног становања. Рад у студију, серија дискусија, као и студије случаја, а све то у складу са контекстом, пружају могућност студентима да формирају савремени архитектонски став о теми и савладавају вештине неопходне за креирање идејног пројекта објекта вишепородичног становања.

The course aims to provide students with further educational development in the field of housing. After theoretical lectures in housing and design studio in the field of family housing and transitional forms of housing in the previous semester, in this course, through a series of lectures and work in the studio, students are introduced to the problems of multifamily housing. Through the design studio, a series of discussions, as well as case studies, all in accordance with the context, provide students with the opportunity to develop contemporary architectural attitude on the topic and master the skills necessary to create a conceptual design of a multifamily housing..

Lakewood Cemetery's Garden Mausoleum  
by HGA Architects





Универзитет у Београду  
Архитектонски факултет  
ИНТЕГРИСАНЕ АКАДЕМСКЕ СТУДИЈЕ  
АРХИТЕКТУРА

школска година 2020/2021  
СТУДИЈСКА ЦЕЛИНА C02



montaža-park

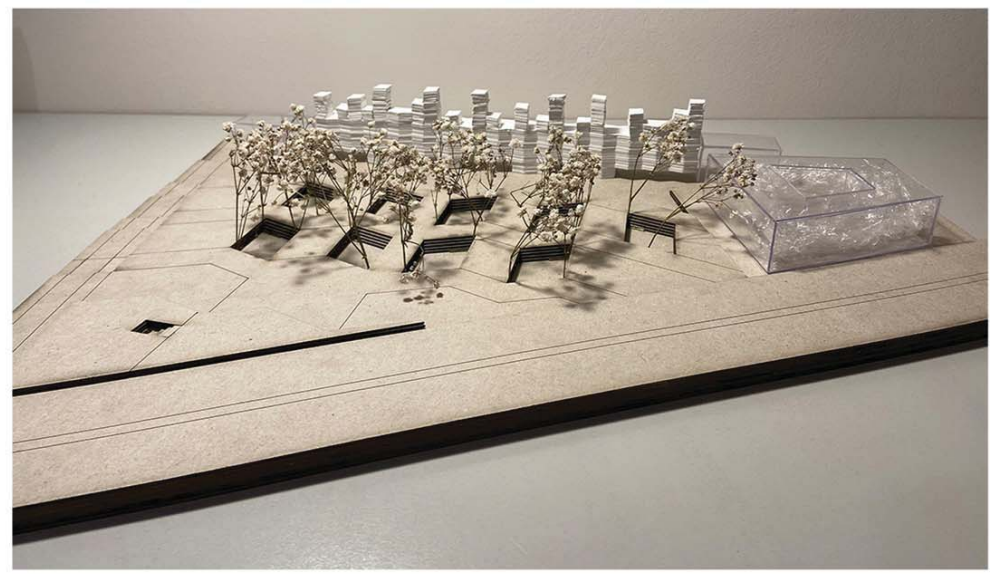

maketa 1:500

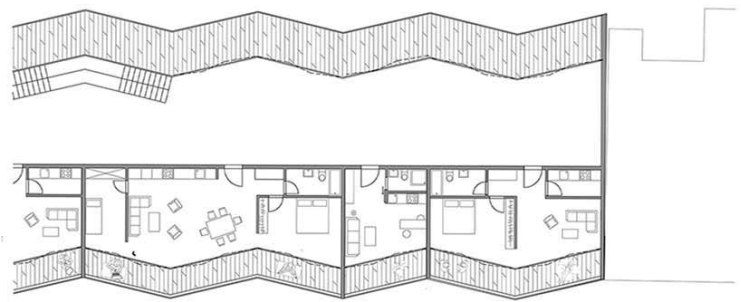

segment osnove strukture

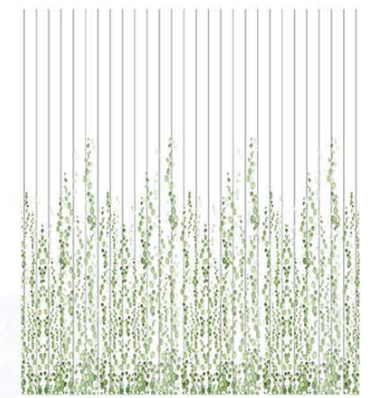

predlog ideje fasadne opne

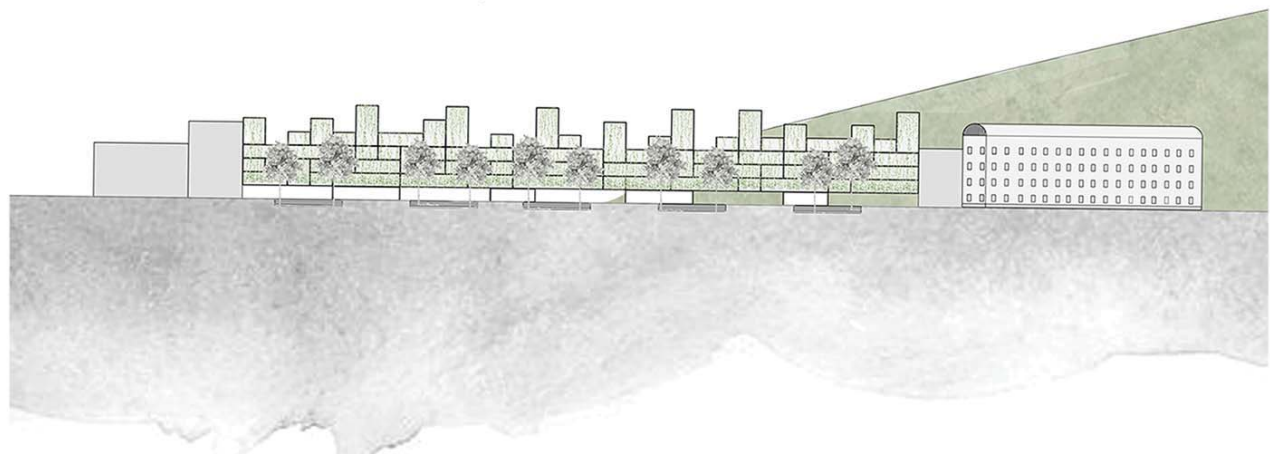

presek kroz park- izgled strukture



montaža-pogled na strukturu kroz prozor

**ВИШЕПОРОДИЧНО  
СТАНОВАЊЕ -  
ИНТЕРПОЛАЦИЈА**

наставник:  
мр арх. ЗОРАН АБАДИЋ,  
ванредни професор  
др арх. ЈЕЛЕНА БОГОСАВЉЕВИЋ,  
асистент

АНА МАРКОВИЋ  
2019/2018

ПРОЈЕКАТ C02a



Универзитет у Београду  
Архитектонски факултет  
ИНТЕГРИСАНЕ АКАДЕМСКЕ СТУДИЈЕ  
АРХИТЕКТУРА

школска година 2020/2021  
СТУДИЈСКА ЦЕЛИНА C02

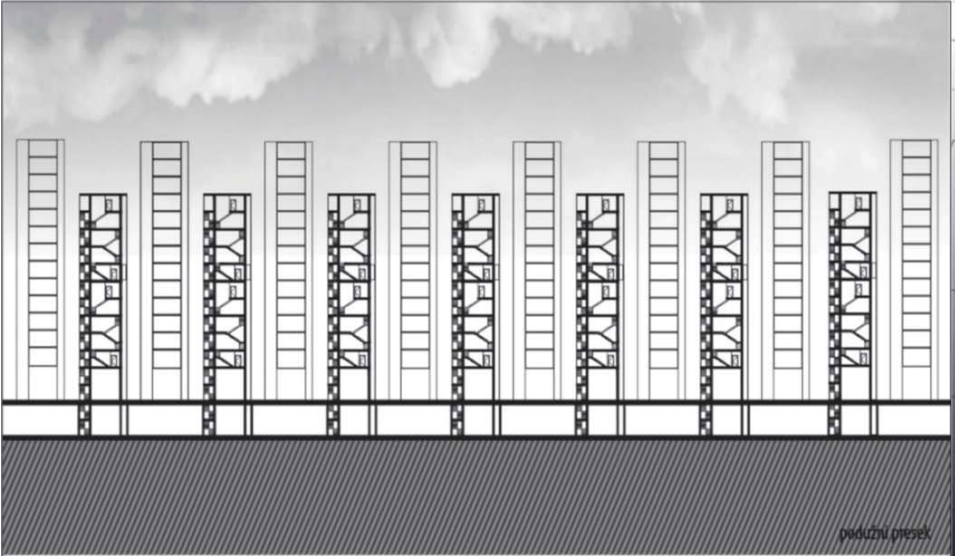

poduzni preseck

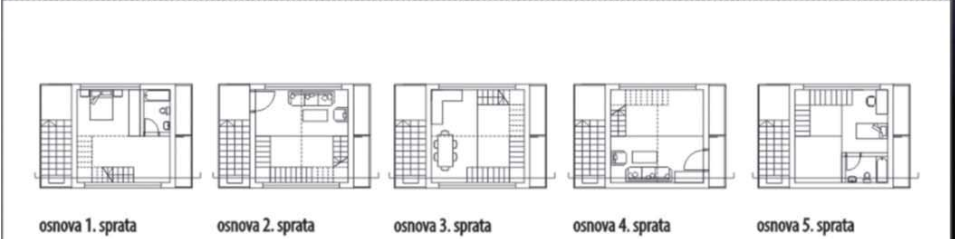

osnova 1. sprata    osnova 2. sprata    osnova 3. sprata    osnova 4. sprata    osnova 5. sprata



ambijent

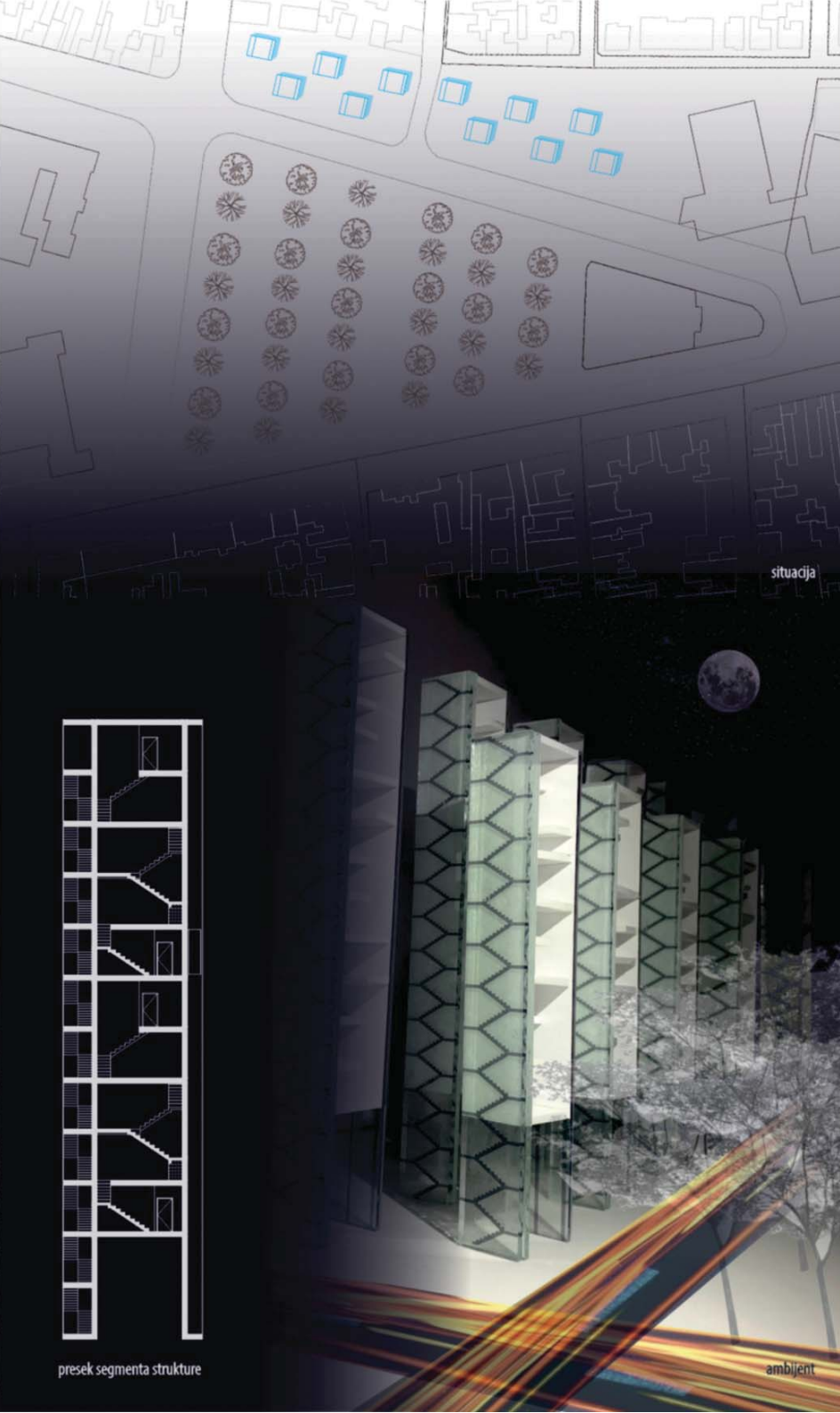

situacija

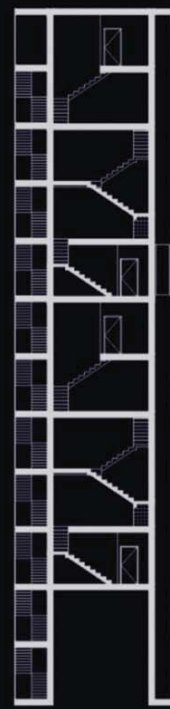

preseck segmenta strukture

ambijent

### ВИШЕПОРОДИЧНО СТАНОВАЊЕ - ИНТЕРПОЛАЦИЈА

наставник:  
мр арх. ЗОРАН АБАДИЋ,  
ванредни професор  
др арх. ЈЕЛЕНА БОГОСАВЉЕВИЋ,  
асистент

АНДРЕА КИКАНОВИЋ  
2019/12011

ПРОЈЕКАТ C02a

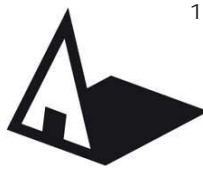

Универзитет у Београду  
Архитектонски факултет  
ИНТЕГРИСАНЕ АКАДЕМСКЕ СТУДИЈЕ  
АРХИТЕКТУРА

школска година 2020/2021  
СТУДИЈСКА ЦЕЛИНА C02

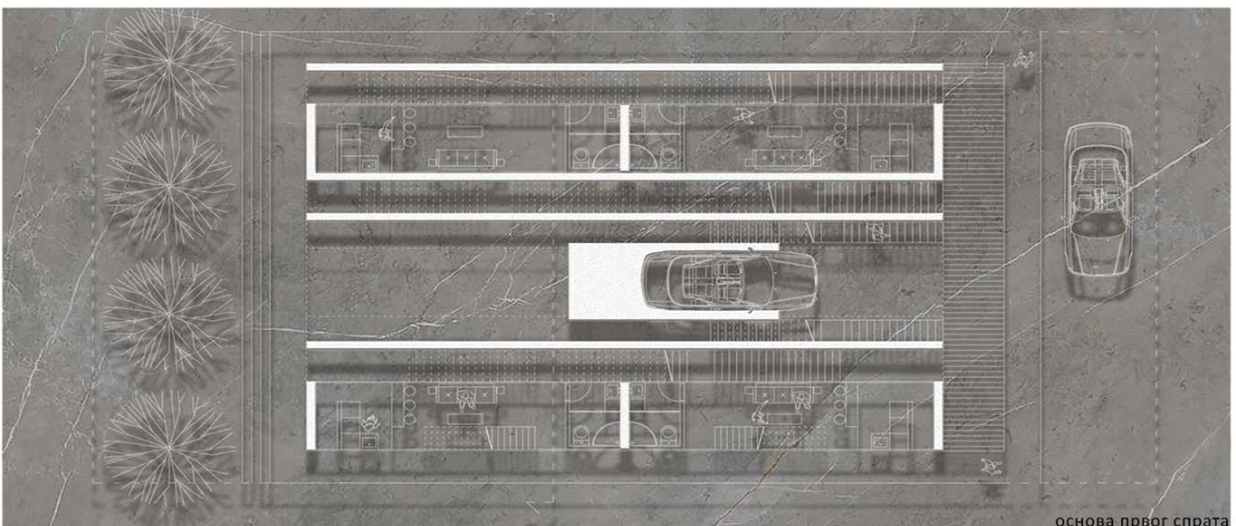

основа првог спрата



макета сегмента 1:100

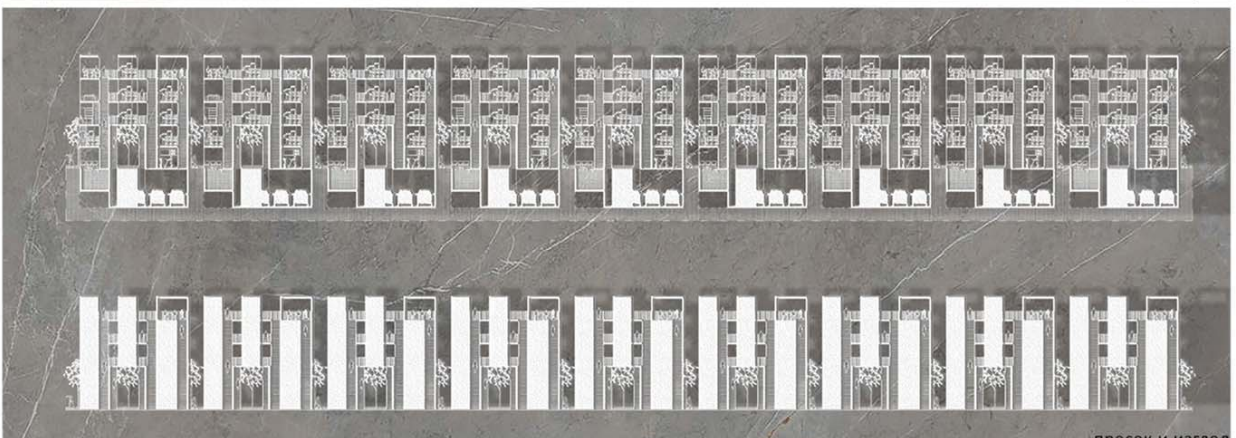

пресек и изглед

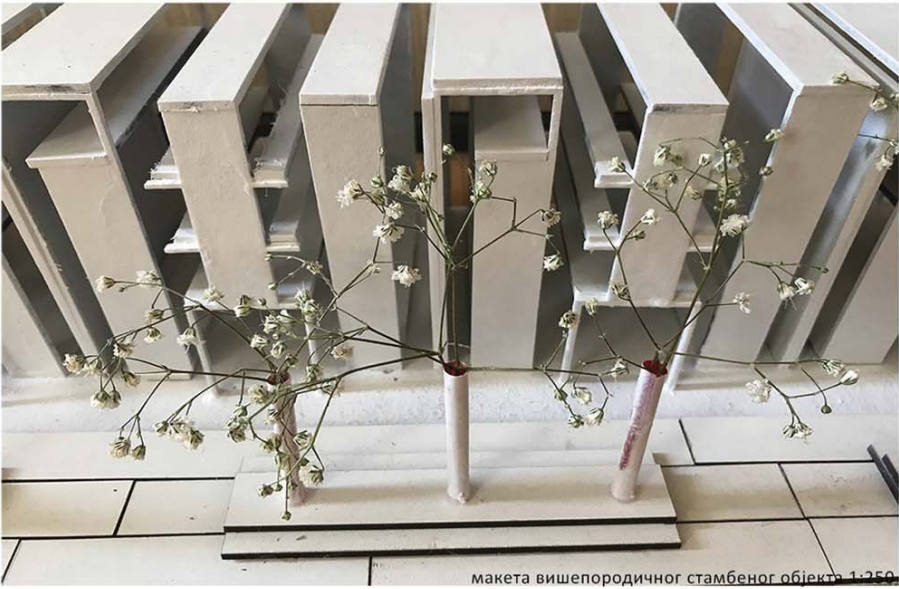

макета вишепородичног стамбеног објекта 1:250



макета ситуационог плана 1:1000

**ВИШЕПОРОДИЧНО  
СТАНОВАЊЕ -  
ИНТЕРПОЛАЦИЈА**

наставник:  
мр арх. ЗОРАН АБАДИЋ,  
ванредни професор  
др арх. ЈЕЛЕНА БОГОСАВЉЕВИЋ,  
асистент

ИВОНА МАНГОВИЋ  
2019/12037

ПРОЈЕКАТ C02a



Универзитет у Београду  
Архитектонски факултет  
ИНТЕГРИСАНЕ АКАДЕМСКЕ СТУДИЈЕ  
АРХИТЕКТУРА

школска година 2020/2021  
СТУДИЈСКА ЦЕЛИНА C02

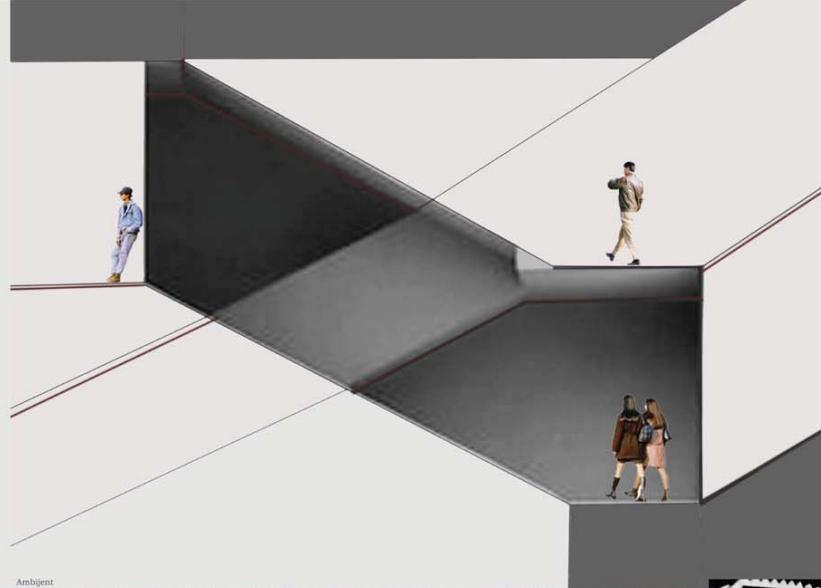
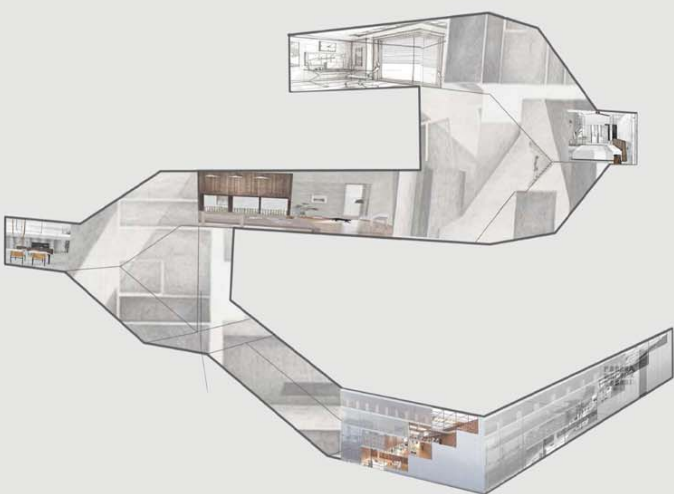

Ambient

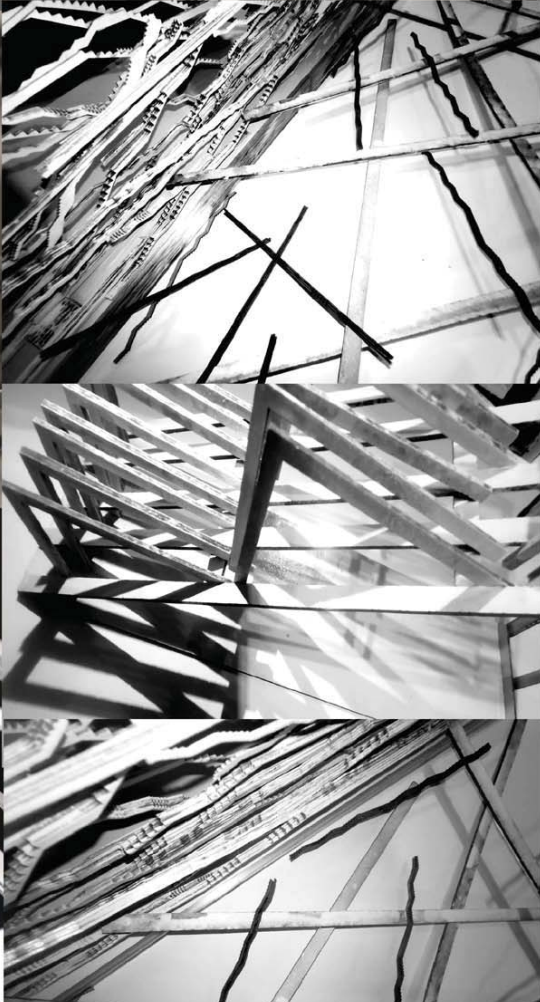
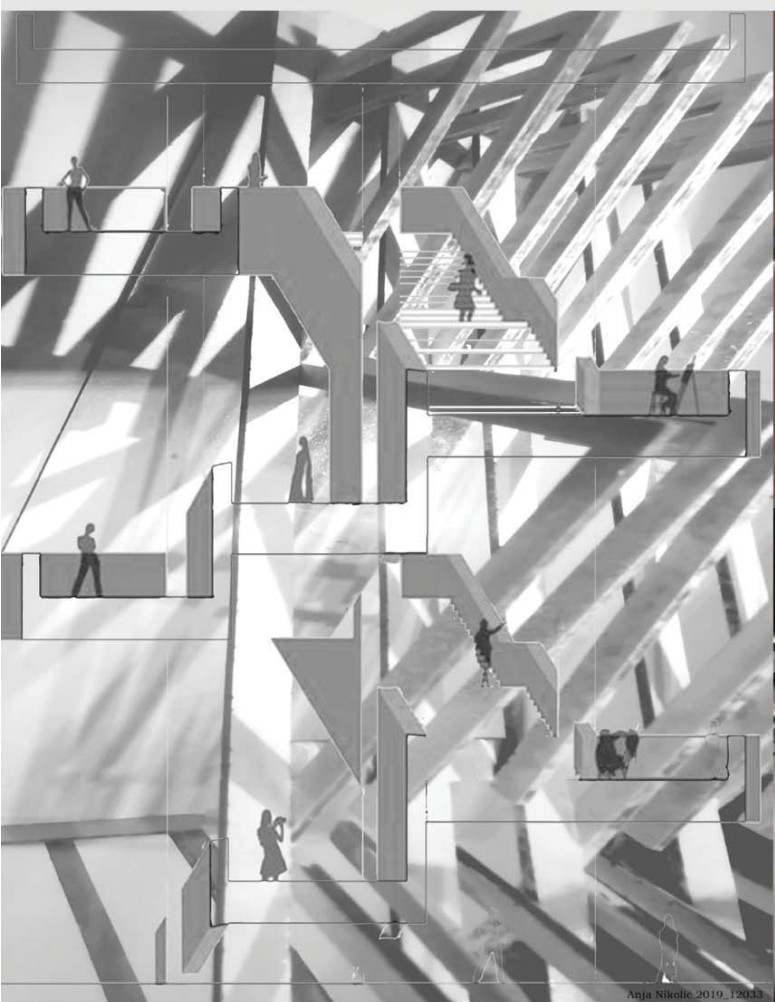

**ВИШЕПОРОДИЧНО  
СТАНОВАЊЕ -  
ИНТЕРПОЛАЦИЈА**

наставник:  
мр арх. ЗОРАН АБАДИЋ,  
ванредни професор  
др арх. ЈЕЛЕНА БОГОСАВЉЕВИЋ,  
асистент

АЊА НИКОЛИЋ  
2019/12033

ПРОЈЕКАТ C02a



Универзитет у Београду  
Архитектонски факултет  
ИНТЕГРИСАНЕ АКАДЕМСКЕ СТУДИЈЕ  
АРХИТЕКТУРА

школска година 2020/2021  
СТУДИЈСКА ЦЕЛИНА C02

IZGLED 1:250

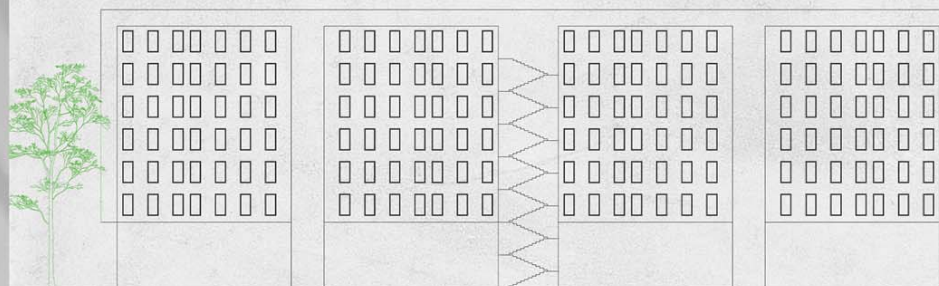

STUDIO 02A Anastasija Jović 2019/12046

OSNOVE 1:50

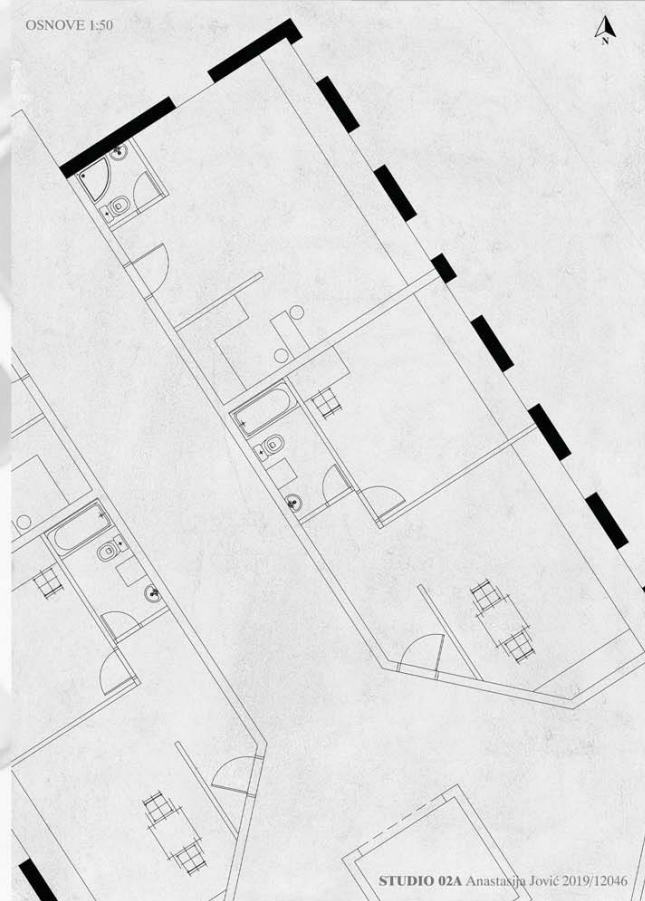

PRESEK 1:250

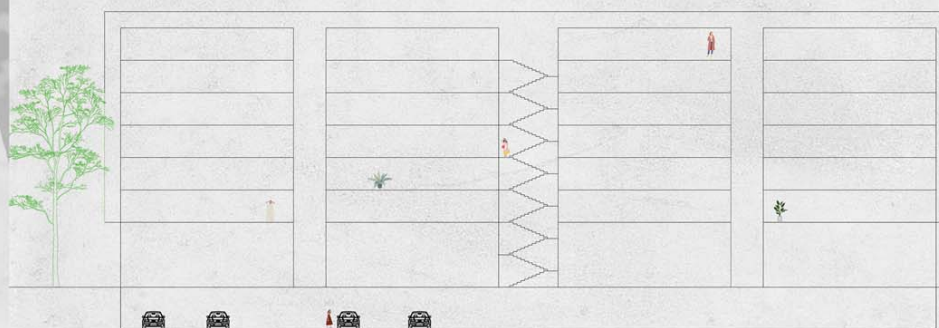

STUDIO 02A Anastasija Jović 2019/12046

ВИШЕПОРОДИЧНО  
СТАНОВАЊЕ -  
ИНТЕРПОЛАЦИЈА

наставник:

мр арх. ЗОРАН АБАДИЋ,  
ванредни професор

др арх. ЈЕЛЕНА БОГОСАВЉЕВИЋ,  
асистент

АНАСТАСИЈА ЈОВИЋ  
2019/12046

ПРОЈЕКАТ C02a

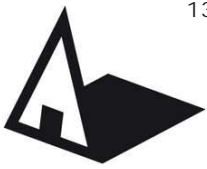

Универзитет у Београду  
Архитектонски факултет  
ИНТЕГРИСАНЕ АКАДЕМСКЕ СТУДИЈЕ  
АРХИТЕКТУРА

школска година 2020/2021  
СТУДИСКА ЦЕЛИНА C02



слика макете



слика макете



монтажа



слика макете



амбијент



слика макете



слика макете



слика макете

## ВИШЕПОРОДИЧНО СТАНОВАЊЕ - ИНТЕРПОЛАЦИЈА

наставник:

мр арх. ЗОРАН АБАДИЋ,  
ванредни професор

др арх. ЈЕЛЕНА БОГОСАВЉЕВИЋ,  
асистент

БОЈАНА ДЕСПОТОВИЋ  
2019/12055

ПРОЈЕКАТ C02a



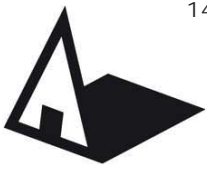

Универзитет у Београду  
Архитектонски факултет  
ИНТЕГРИСАНЕ АКАДЕМСКЕ СТУДИЈЕ  
АРХИТЕКТУРА

школска година 2020/2021  
СТУДИЈСКА ЦЕЛИНА C02

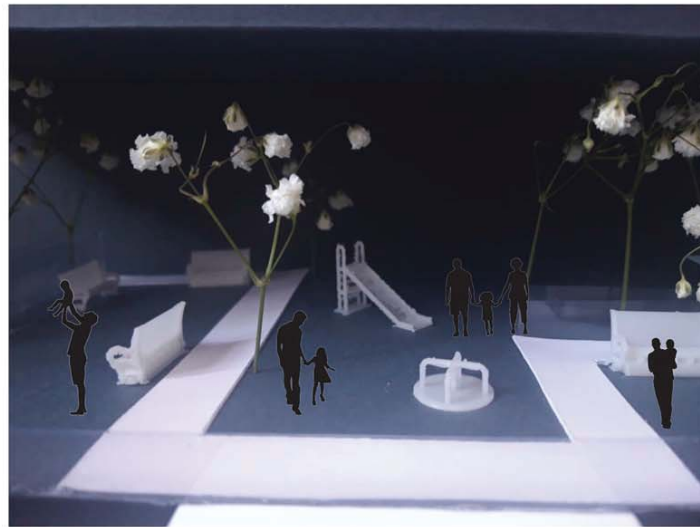
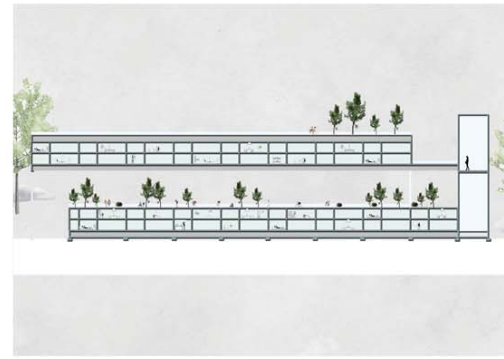

**ВИШЕПОРОДИЧНО  
СТАНОВАЊЕ -  
ИНТЕРПОЛАЦИЈА**

наставник:  
мр арх. ЗОРАН АБАДИЋ,  
ванредни професор  
др арх. ЈЕЛЕНА БОГОСАВЉЕВИЋ,  
асистент

ДЕЈАНА ДУБАИЋ  
2018/12034

ПРОЈЕКАТ C02a



Универзитет у Београду  
Архитектонски факултет

ИНТЕГРИСАНЕ АКАДЕМСКЕ СТУДИЈЕ  
АРХИТЕКТУРА

школска година 2020/2021  
СТУДИЈСКА ЦЕЛИНА C02

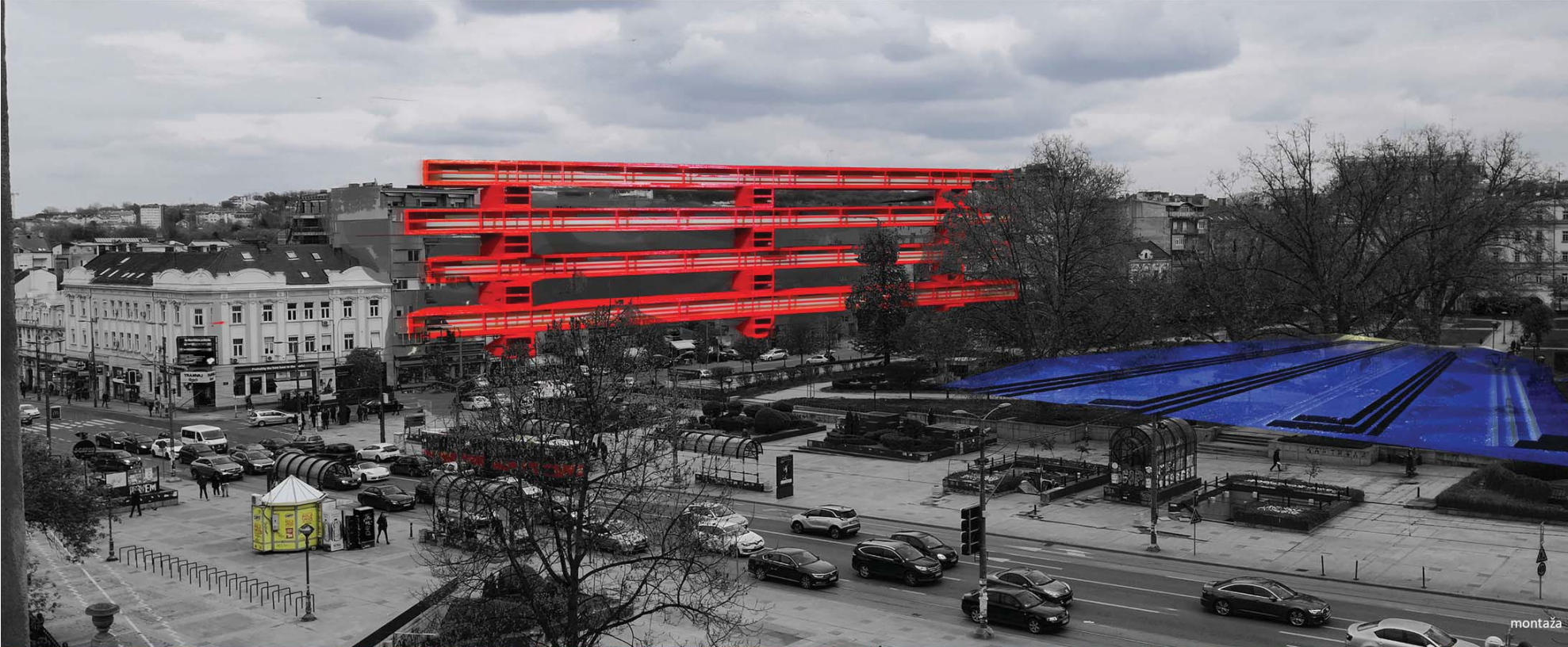

montaža

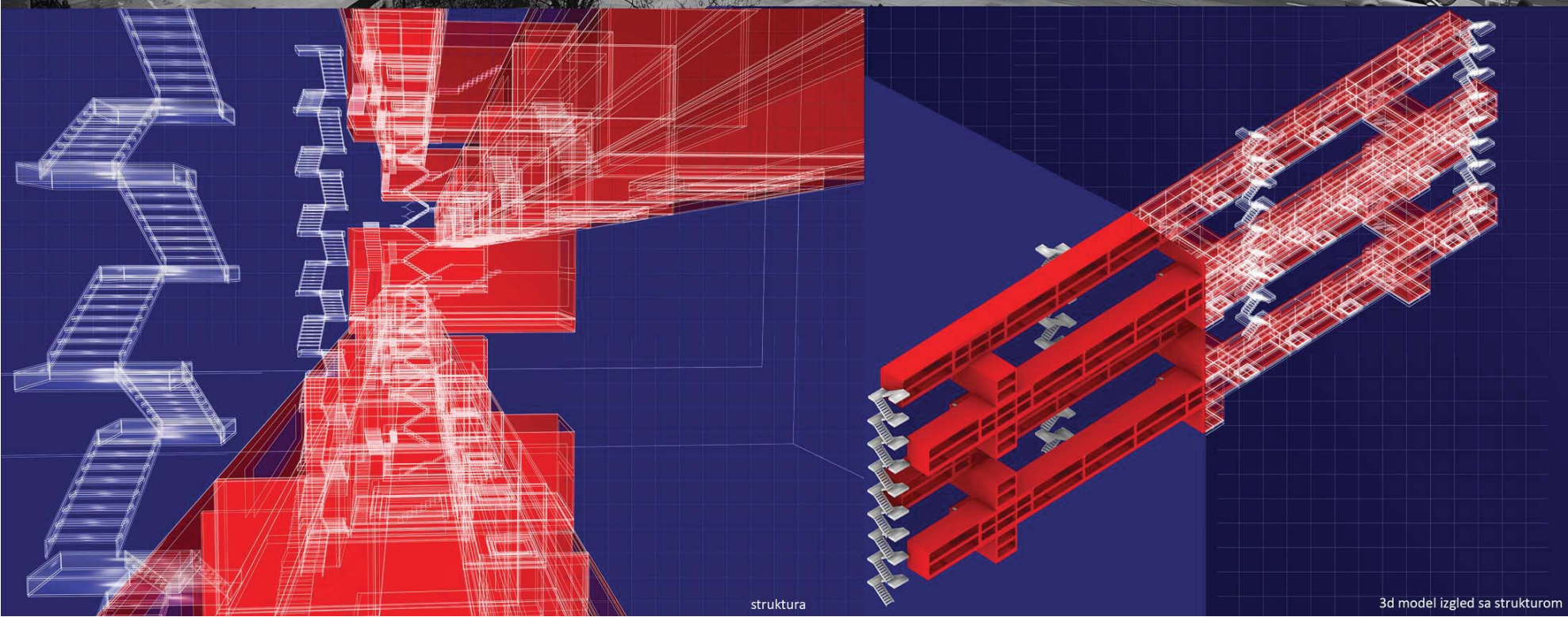

struktura

3d model izgled sa strukturom

## ВИШЕПОРОДИЧНО СТАНОВАЊЕ - ИНТЕРПОЛАЦИЈА

наставник:

мр арх. ЗОРАН АБАДИЋ,  
ванредни професор

др арх. ЈЕЛЕНА БОГОСАВЉЕВИЋ,  
асистент

ВЕРА ТЕСЛА  
2019/12007

ПРОЈЕКАТ C02a



Универзитет у Београду  
Архитектонски факултет  
ИНТЕГРИСАНЕ АКАДЕМСКЕ СТУДИЈЕ  
АРХИТЕКТУРА

школска година 2020/2021  
СТУДИЈСКА ЦЕЛИНА C02

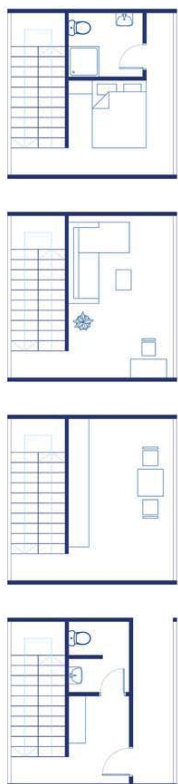

Основа стана

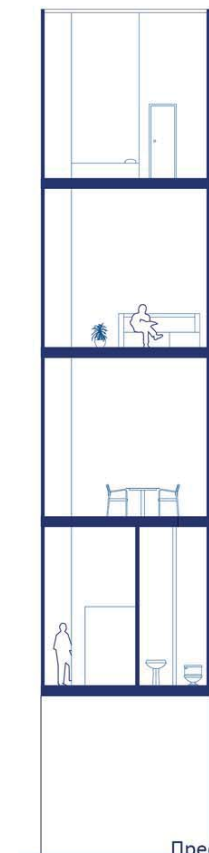

Пресек стана



Макета стана

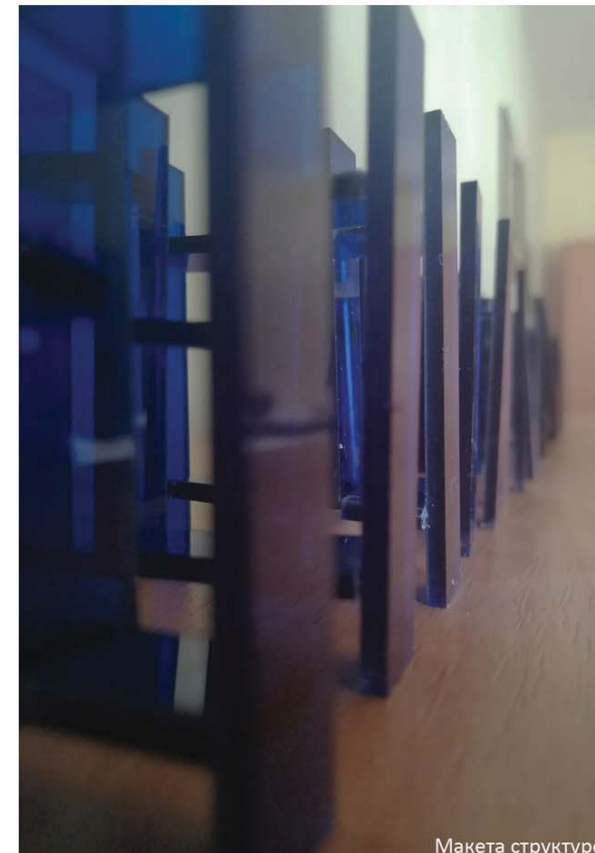

Макета структуре



Амбијент стана

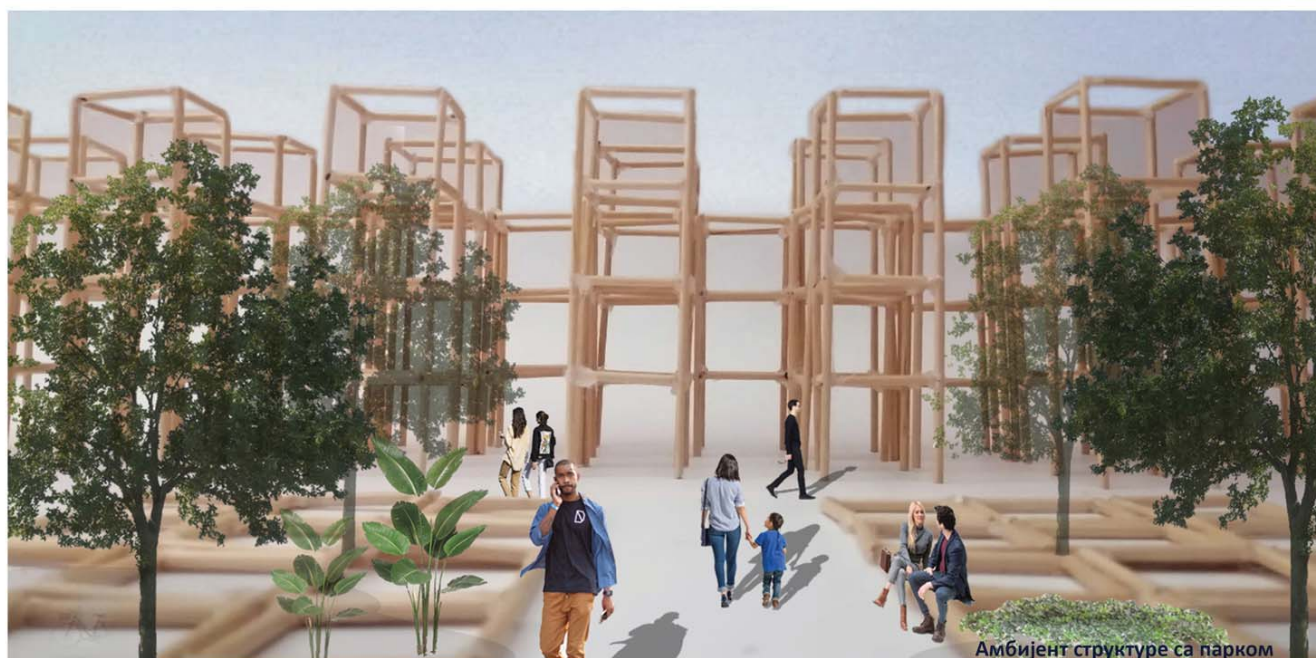

Амбијент структуре са парком

**ВИШЕПОРОДИЧНО  
СТАНОВАЊЕ -  
ИНТЕРПОЛАЦИЈА**

наставник:

мр арх. ЗОРАН АБАДИЋ,  
ванредни професор

др арх. ЈЕЛЕНА БОГОСАВЉЕВИЋ,  
асистент

ДУШАН РАЈКОВИЋ  
2018/12058

ПРОЈЕКАТ C02a



Универзитет у Београду  
Архитектонски факултет  
ИНТЕГРИСАНЕ АКАДЕМСКЕ СТУДИЈЕ  
АРХИТЕКТУРА

школска година 2020/2021  
СТУДИЈСКА ЦЕЛИНА C02

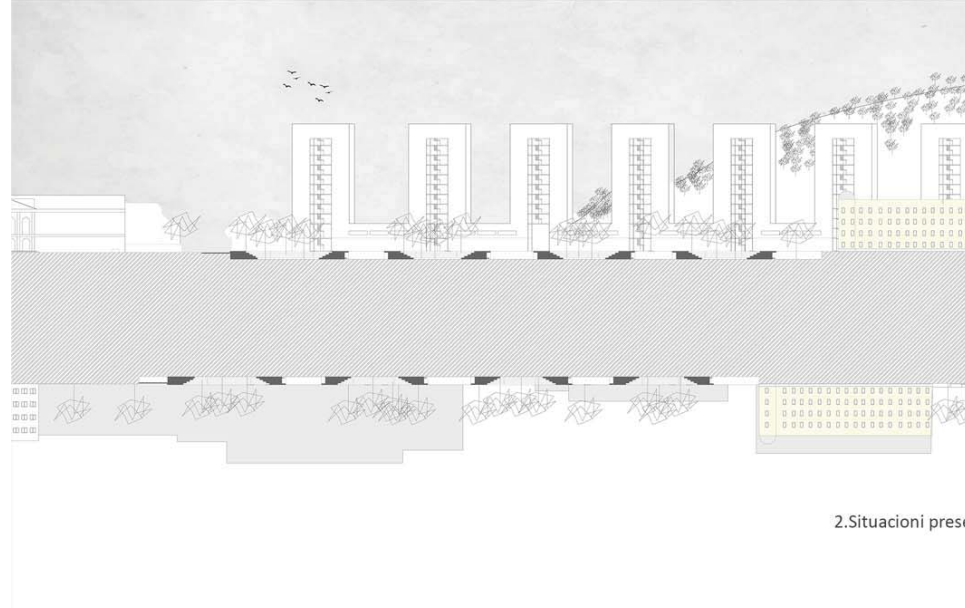
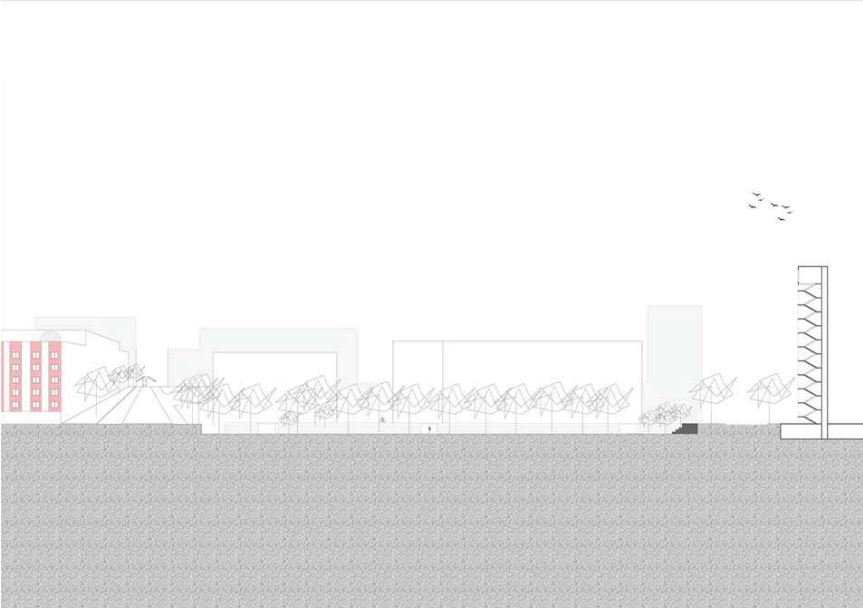

2. Situacioni presek

Montaže i istaknute slike maketa  
Filip Kostić 2019\_12030

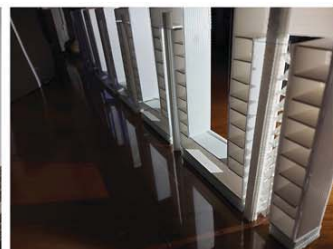
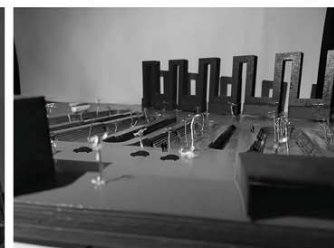
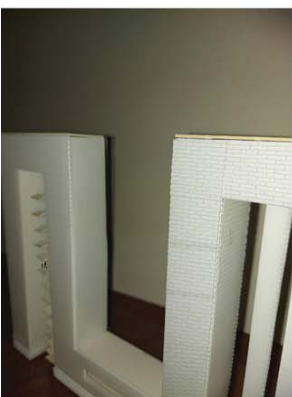

Osnova jednoetažnog objekta

Osnova jednoetažnog stana veće površine/nalazi se na prvj etaži sa stanovima



3. Osnova jednog  
segmenta objekta

ВИШЕПОРОДИЧНО  
СТАНОВАЊЕ -  
ИНТЕРПОЛАЦИЈА

наставник:

мр арх. ЗОРАН АБАДИЋ,  
ванредни професор

др арх. ЈЕЛЕНА БОГОСАВЉЕВИЋ,  
асистент

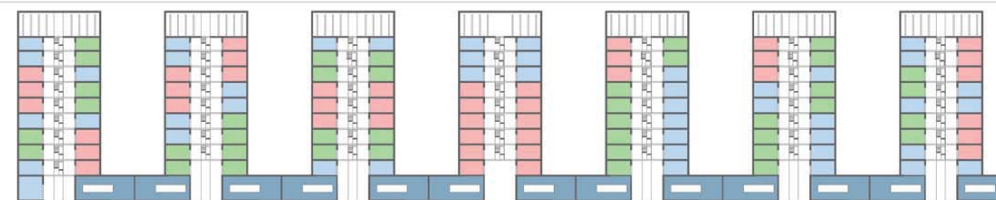

● jednoetažni  
stanovi

● dvoetažni  
stanovi

● troetažni  
stanovi

● jednoetažni  
stanovi veće  
površine

5. presek kroz ceo  
objekat

ФИЛИП КОСТИЋ  
2019/12030

ПРОЈЕКАТ C02a



Универзитет у Београду  
Архитектонски факултет  
ИНТЕГРИСАНЕ АКАДЕМСКЕ СТУДИЈЕ  
АРХИТЕКТУРА

школска година 2020/2021  
СТУДИЈСКА ЦЕЛИНА C02

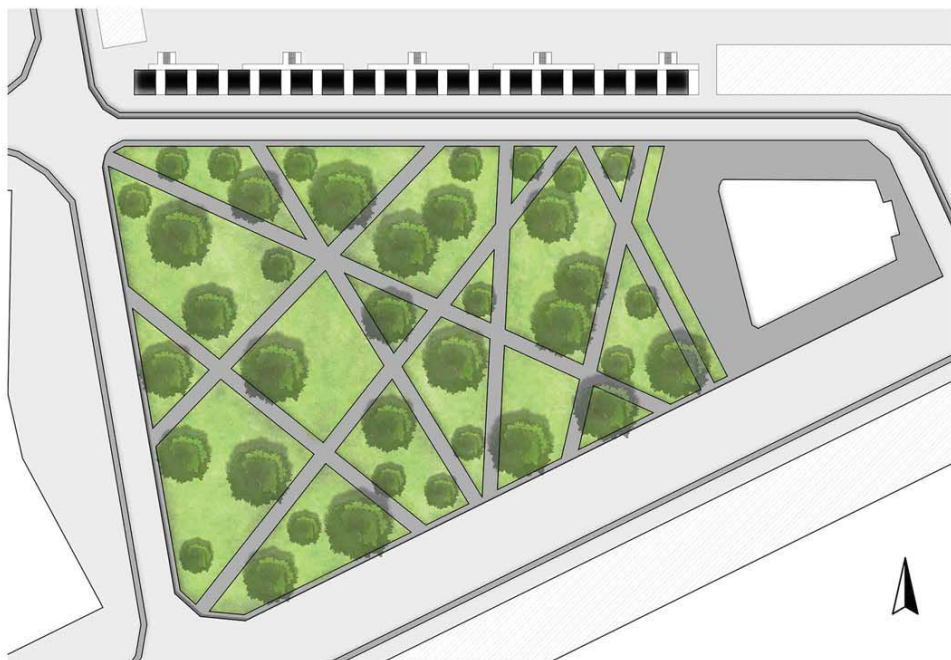

ситуација

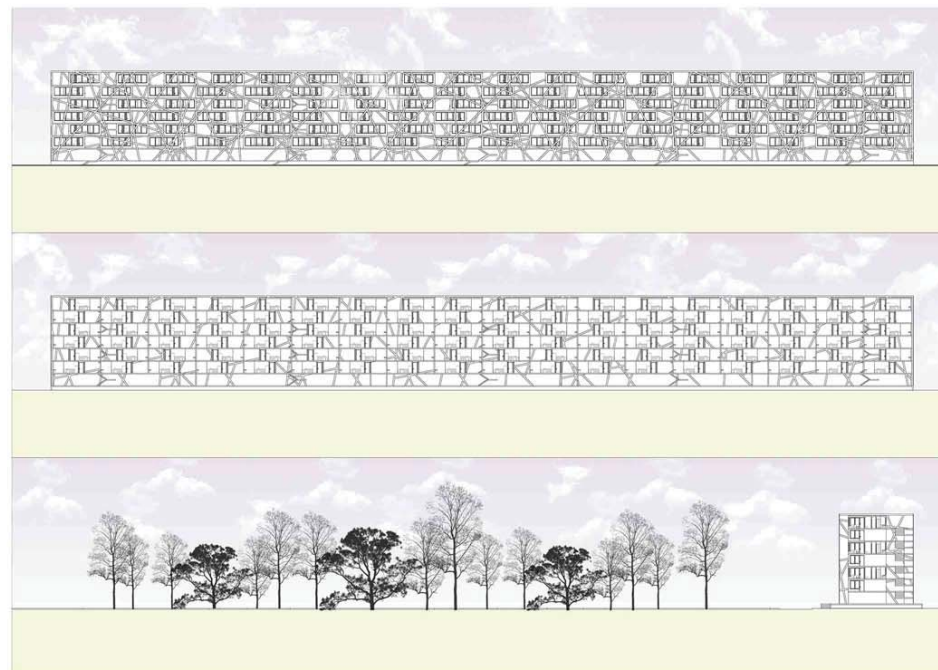

пресеци и изглед



амбиенти



макете

ВИШЕПОРОДИЧНО  
СТАНОВАЊЕ -  
ИНТЕРПОЛАЦИЈА

наставник:

мр арх. ЗОРАН АБАДИЋ,  
ванредни професор

др арх. ЈЕЛЕНА БОГОСАВЉЕВИЋ,  
асистент

ИВАН НЕГОВАНОВИЋ  
2019/12031

ПРОЈЕКАТ C02a



Универзитет у Београду  
Архитектонски факултет  
ИНТЕГРИСАНЕ АКАДЕМСКЕ СТУДИЈЕ  
АРХИТЕКТУРА

школска година 2020/2021  
СТУДИЈСКА ЦЕЛИНА C02



сегмент макете структуре



амбијенти



макета парка



макета стана

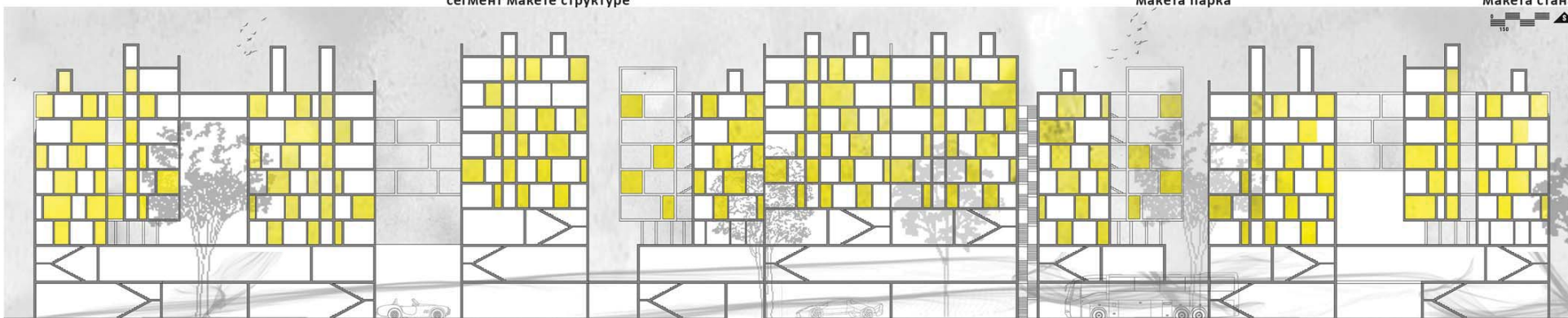

подужни пресек структуре

ВИШЕПОРОДИЧНО  
СТАНОВАЊЕ -  
ИНТЕРПОЛАЦИЈА

наставник:

мр арх. ЗОРАН АБАДИЋ,  
ванредни професор

др арх. ЈЕЛЕНА БОГОСАВЉЕВИЋ,  
асистент

ТИНА  
ДОБРОСАВЉЕВИЋ  
2019/12004  
ПРОЈЕКАТ C02a



Универзитет у Београду  
Архитектонски факултет  
ИНТЕРИСАНЕ АКАДЕМСКЕ СТУДИЈЕ  
АРХИТЕКТУРА

школска година 2020/2021  
СТУДИЈСКА ЦЕЛИНА C02



Pogled ka parku "Ćirila i Metodija"

Poduzni izgled strukture "1-1"  
R 1:500

Osnova segmenta zgrade R:100

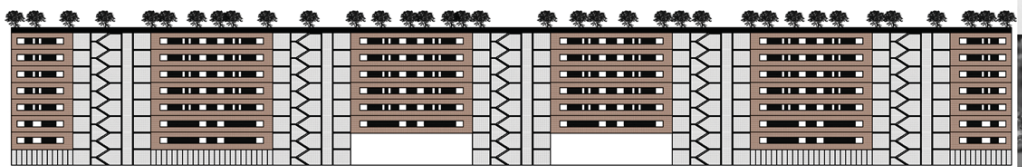

Poduzni izgled strukture "2-2"  
R 1:500

Izgled zgrade "1-1" R:500



Izgled zgrade "2-2" R:500



Osnova zgrade R:500

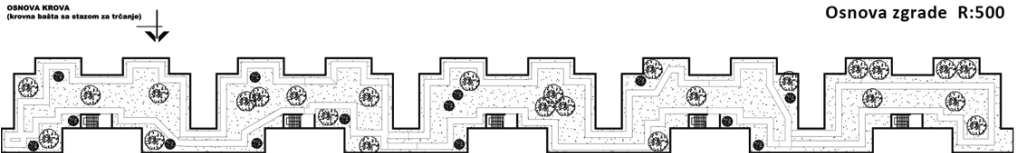

Osnova krovne bašte R:500



Maketa osnove strukture zgrade R:500

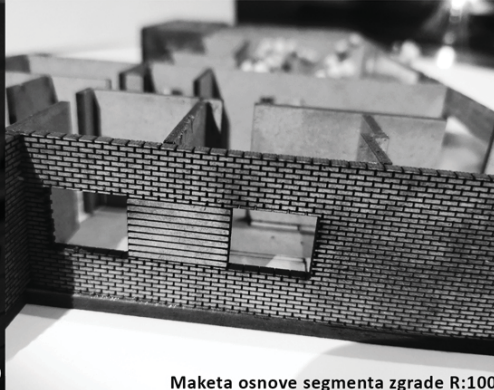

Maketa osnove segmenta zgrade R:100

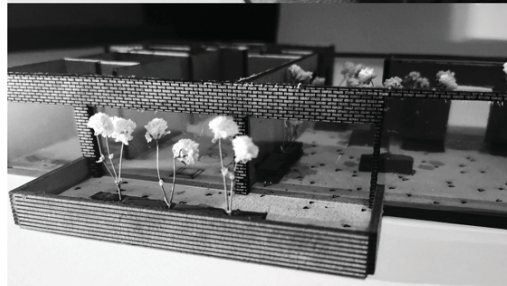

Maketa osnove segmenta zgrade R:100

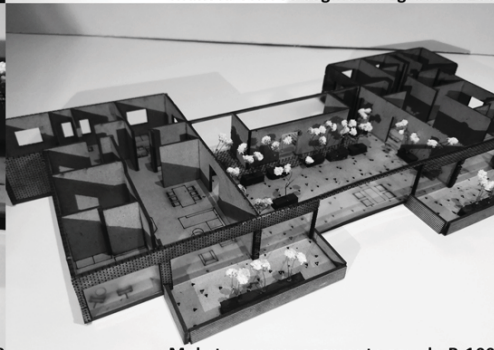

Maketa osnove segmenta zgrade R:100

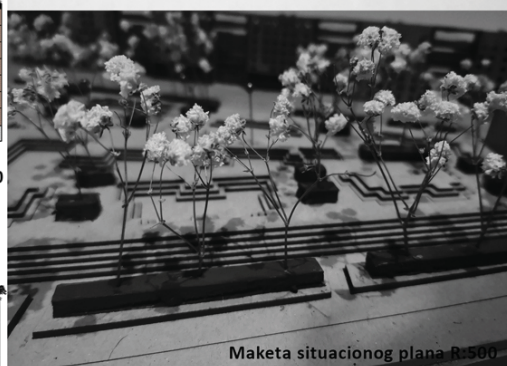

Maketa situacionog plana R:500

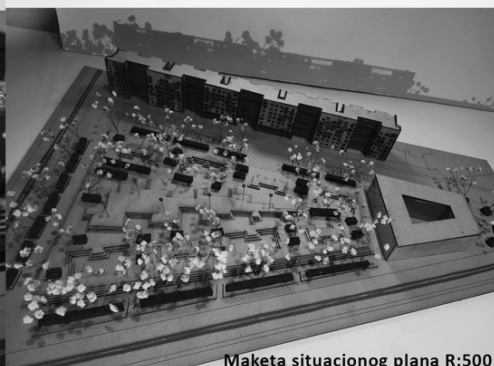

Maketa situacionog plana R:500

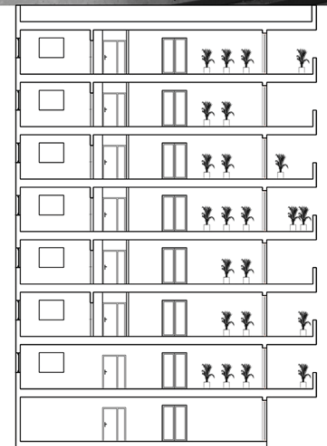

Presek strukture zgrade R:200

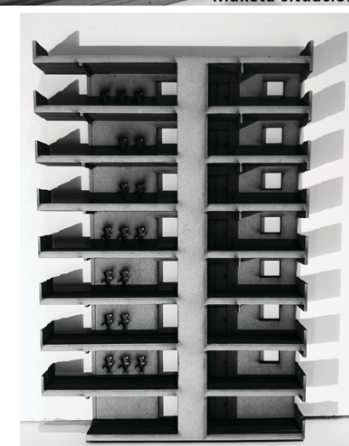

Maketa preseka strukture zgrade R:200

ВИШЕПОРОДИЧНО  
СТАНОВАЊЕ -  
ИНТЕРПОЛАЦИЈА

наставник:  
мр арх. ЗОРАН АБАДИЋ,  
ванредни професор  
др арх. ЈЕЛЕНА БОГОСАВЉЕВИЋ,  
асистент

ЈОВАНА ТАЛИЈАН  
2019/12050

ПРОЈЕКАТ C02a



Универзитет у Београду  
Архитектонски факултет  
ИНТЕРИСАНЕ АКАДЕМСКЕ СТУДИЈЕ  
АРХИТЕКТУРА

школска година 2020/2021  
СТУДИЈСКА ЦЕЛИНА C02

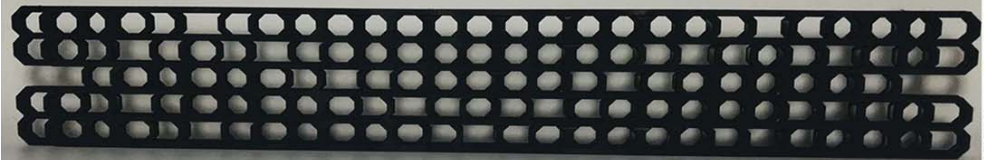

Maketa strukture



Osnova prizemlja



Segment (osnova prizemlja)

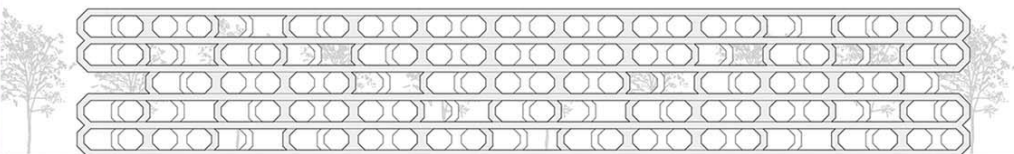

Maketa strukture - segment



Poduzni presek

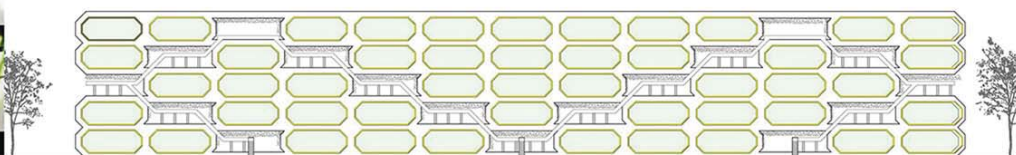

Izgled



Maketa- frontalni izgled



Maketa strukture sa parkom

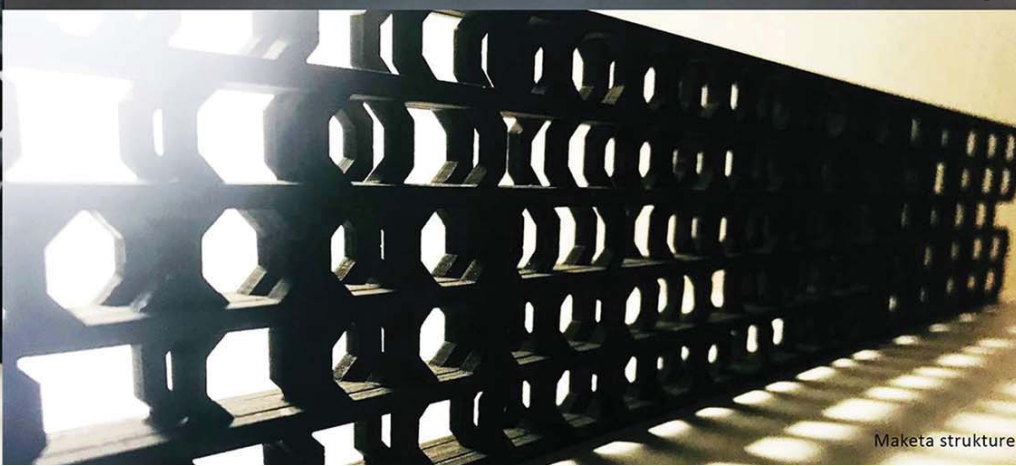

Maketa strukture

ВИШЕПОРОДИЧНО  
СТАНОВАЊЕ -  
ИНТЕРПОЛАЦИЈА

наставник:  
мр арх. ЗОРАН АБАДИЋ,  
ванредни професор  
др арх. ЈЕЛЕНА БОГОСАВЉЕВИЋ,  
асистент

МИЛИЦА ЖАРКОВИЋ  
2019/12062

ПРОЈЕКАТ C02a



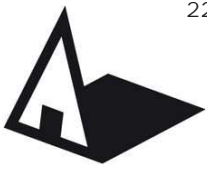

Универзитет у Београду  
Архитектонски факултет  
ИНТЕГРИСАНЕ АКАДЕМСКЕ СТУДИЈЕ  
АРХИТЕКТУРА

школска година 2020/2021  
СТУДИЈСКА ЦЕЛИНА C02

maketa strukture R 1:250



detalji makete strukture R 1:250



montaža preseka R 1:250



detalji makete strukture R 1:250



detalji makete strukture R 1:250



detalji makete strukture R 1:250

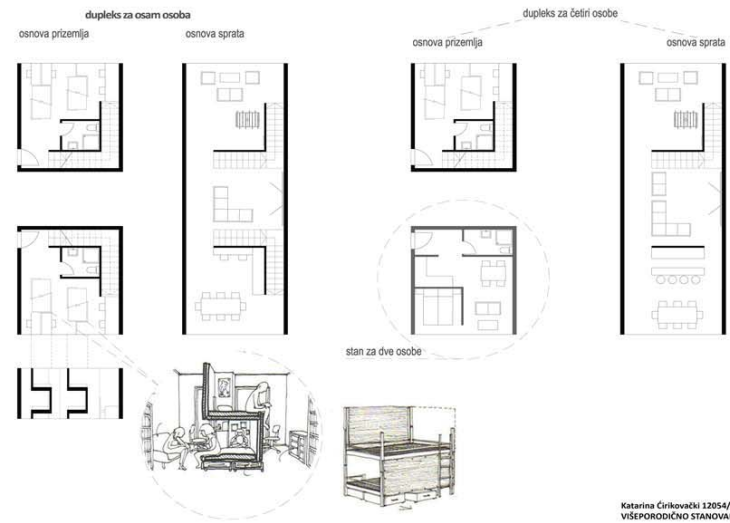
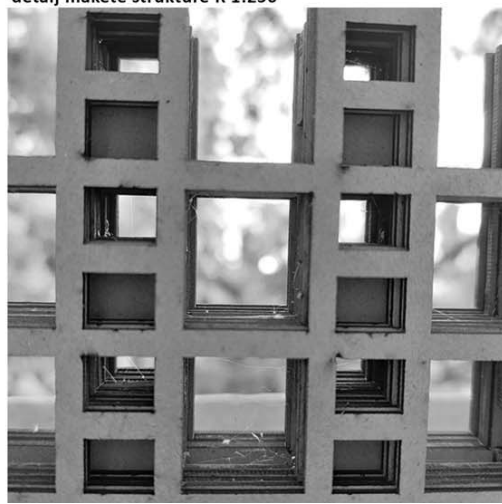

Katarina Ćirikovački 12054/2019  
VIŠEPROODIČNO STANOVANJE SOZA

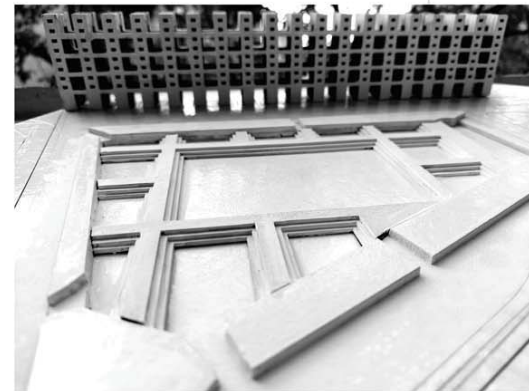
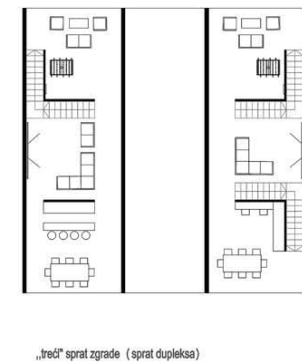

maketa strukture sa okruženjem (parkom) R 1:500

ВИШЕПРОДИЧНО  
СТАНОВАЊЕ -  
ИНТЕРПОЛАЦИЈА

наставник:  
мр арх. ЗОРАН АБАДИЋ,  
ванредни професор  
др арх. ЈЕЛЕНА БОГОСАВЉЕВИЋ,  
асистент

КАТАРИНА  
ЋИРИКОВАЧКИ  
2019/12054  
ПРОЈЕКАТ C02a

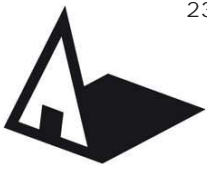

Универзитет у Београду  
Архитектонски факултет  
ИНТЕГРИСАНЕ АКАДЕМСКЕ СТУДИЈЕ  
АРХИТЕКТУРА

школска година 2020/2021  
СТУДИЈСКА ЦЕЛИНА C02

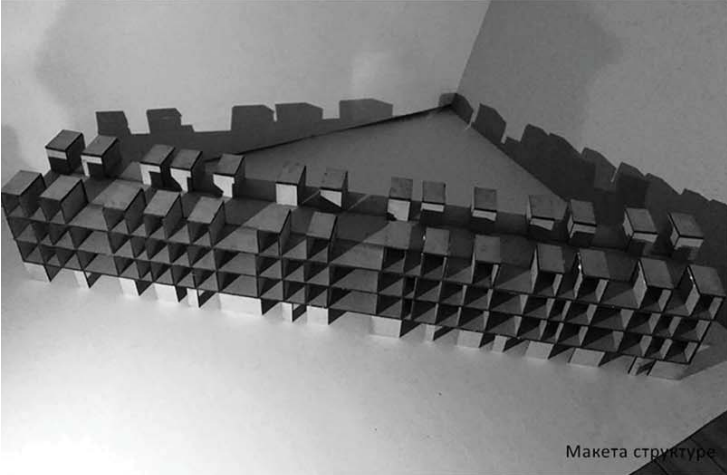

Макета структуре

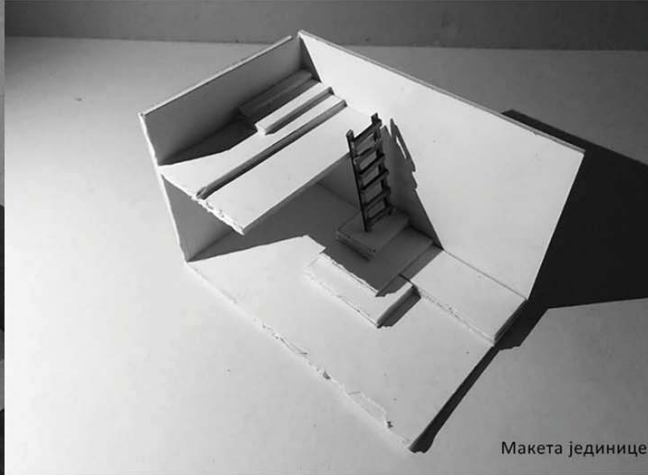

Макета јединице

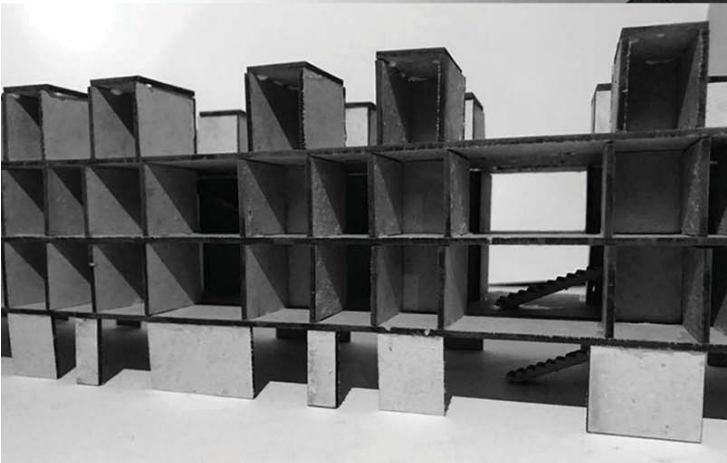
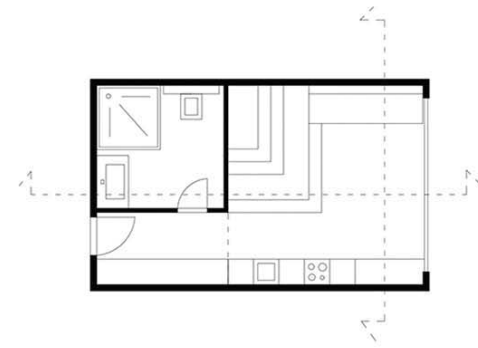

Макета структуре - сегмент

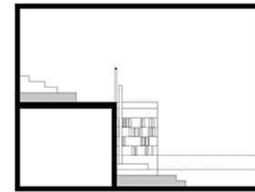

Пресек јединице

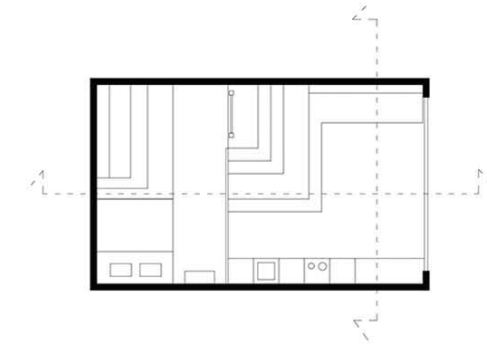

Основа јединице

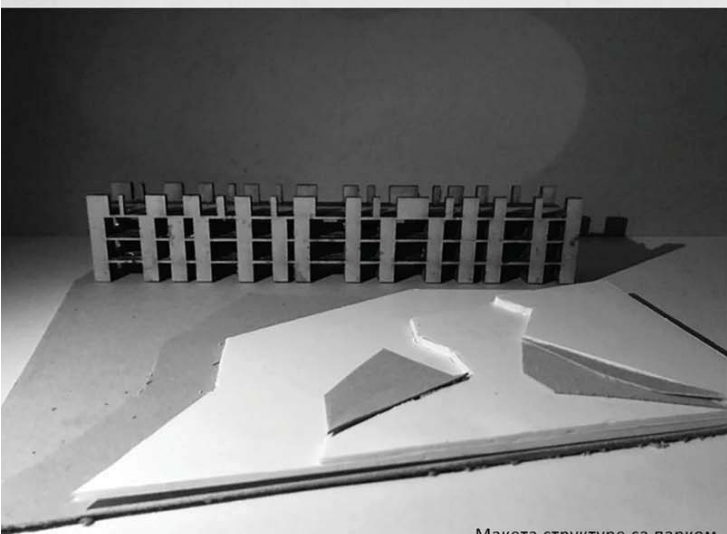

Макета структуре са парком

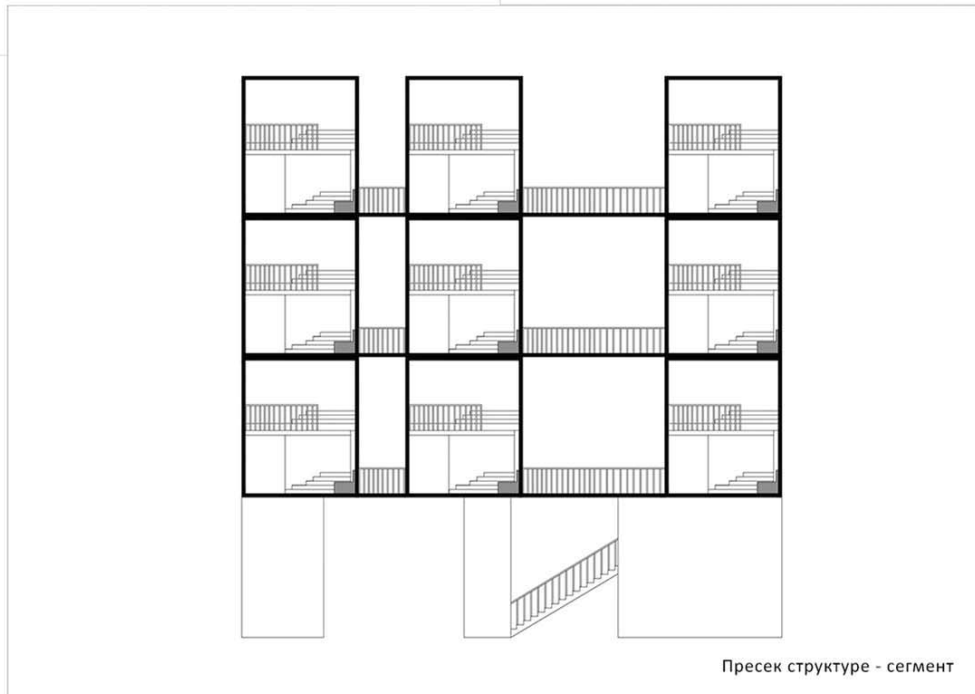

Пресек структуре - сегмент

**ВИШЕПОРОДИЧНО  
СТАНОВАЊЕ -  
ИНТЕРПОЛАЦИЈА**

наставник:  
мр арх. ЗОРАН АБАДИЋ,  
ванредни професор  
др арх. ЈЕЛЕНА БОГОСАВЉЕВИЋ,  
асистент

МАША ЈАНКОВИЋ  
2019/12003

ПРОЈЕКАТ C02a

# Hill Housing

Univerzitet u Beogradu / Arhitektonski Fakultet  
Studio 01A IASA PROGRAM  
Prof. Zoran Abadic  
Asistent u nastavi: Jelena Bogosavjevic

ISPITNI ELABORAT - ĐUKIĆ MIHAJLO  
2017/12063

fotografija makete segment

# Hill Housing

Univerzitet u Beogradu / Arhitektonski Fakultet  
Studio 01A IASA PROGRAM

Prof. Zoran Abadic  
Asistent u nastavi: Jelena Bogosavjevic

ISPITNI ELABORAT - ĐUKIĆ MIHAJLO  
2017/12063

projekat predstavlja stambeni objekt studenata tehnickih fakulteta kao i nov koncept koji se umeće unutar samog centra grada na nasrtašnicama ulica Kraljice Marije i Ruzveltove, sama ideja predstavlja spoj prirode i stanovanja i sam oblik je preuzet sa ljudskom intervencijom na prirodne materijale svuda oko nas - kamen. slaganjem istih kamena dovodimo do neke strukture koja nasizgled deluje zanimljivo i vredno za istraživanje, dobijamo stambeni objekt visine P+3, koje uz svoje oble izgled pruža korisnicima veoma lep pogled nad centrom i Vukovim spomenikom.

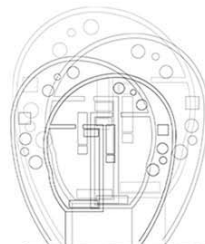

osnova objekta simplifikacija

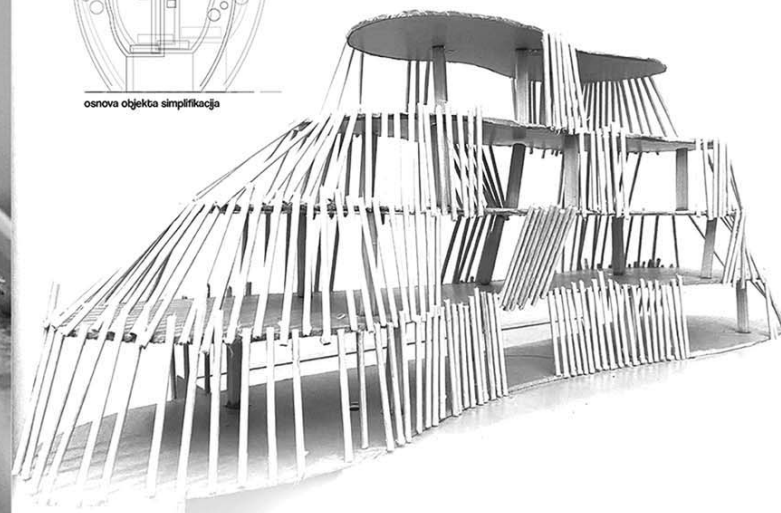

ideja za sam projekt  
(inspiracija)



legenda izolacija kao  
inspirativni deo projekta



Универзитет у Београду  
Архитектонски факултет

ИНТЕГРИСАНЕ АКАДЕМСКЕ СТУДИЈЕ  
АРХИТЕКТУРА

школска година 2020/2021  
СТУДИЈСКА ЦЕЛИНА C02

ВИШЕПОРОДИЧНО  
СТАНОВАЊЕ -  
ИНТЕРПОЛАЦИЈА

наставник:

мр арх. ЗОРАН АБАДИЋ,  
ванредни професор

др арх. ЈЕЛЕНА БОГОСАВЉЕВИЋ,  
асистент

МИХАЈЛО ДУКИЋ  
2017/12063

ПРОЈЕКАТ C02a

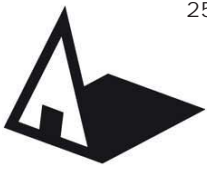

Универзитет у Београду  
Архитектонски факултет  
ИНТЕГРИСАНЕ АКАДЕМСКЕ СТУДИЈЕ  
АРХИТЕКТУРА

школска година 2020/2021  
СТУДИЈСКА ЦЕЛИНА C02



амбијент/кров

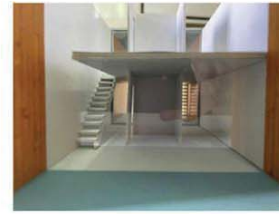
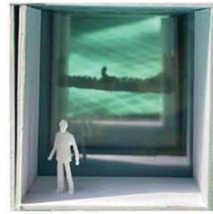

амбијенти јединице

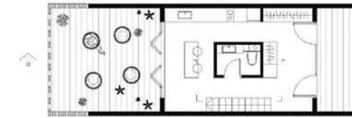
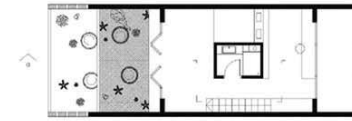
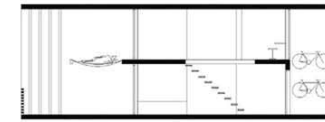

основе/пресек

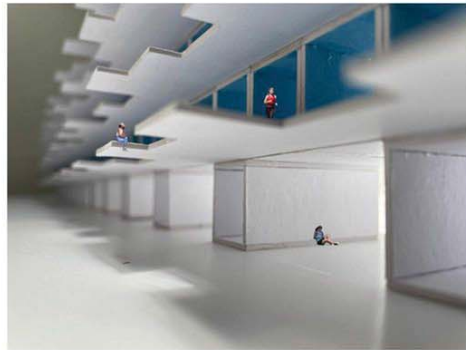

амбијент/комуникације

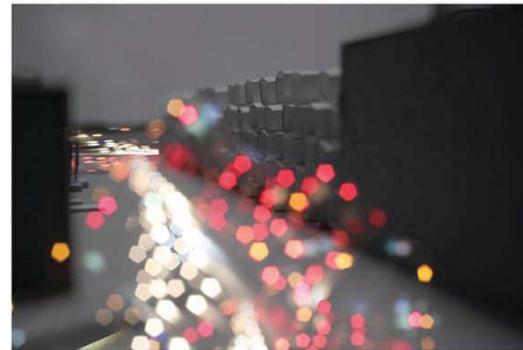

амбијент/ноћна слика



амбијент/парк

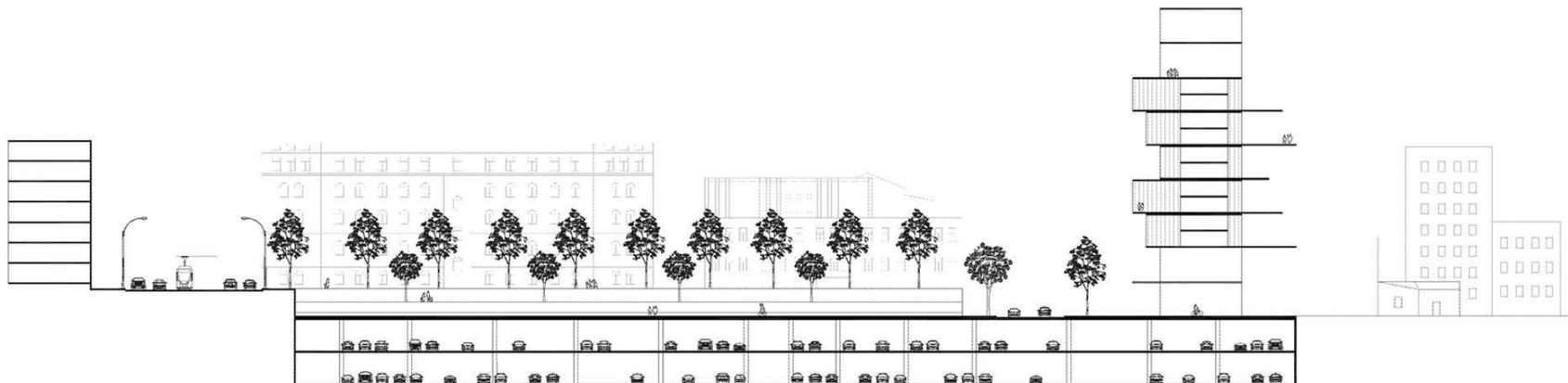

попечни пресек

**ВИШЕПОРОДИЧНО  
СТАНОВАЊЕ -  
ИНТЕРПОЛАЦИЈА**

наставник:

мр арх. ЗОРАН АБАДИЋ,  
ванредни професор

др арх. ЈЕЛЕНА БОГОСАВЉЕВИЋ,  
асистент

МИЛИЦА МИЛОЈЕВИЋ  
2018/12048

ПРОЈЕКАТ C02a

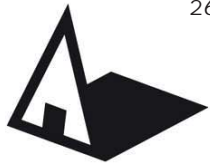

Универзитет у Београду  
Архитектонски факултет  
ИНТЕГРИСАНЕ АКАДЕМСКЕ СТУДИЈЕ  
АРХИТЕКТУРА

школска година 2020/2021  
СТУДИЈСКА ЦЕЛИНА C02

R 1:200

R 1:500

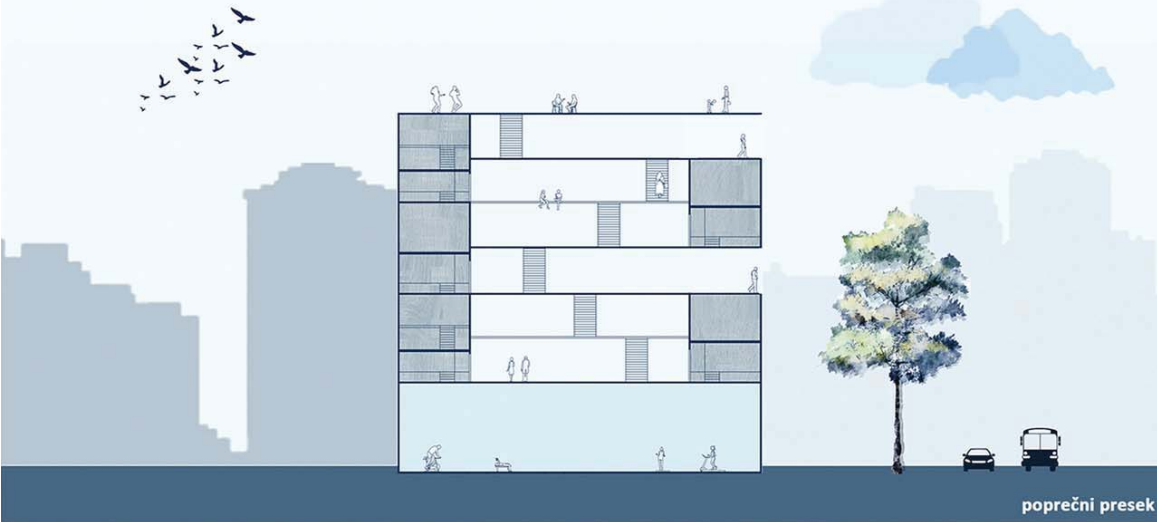

попречни пресек

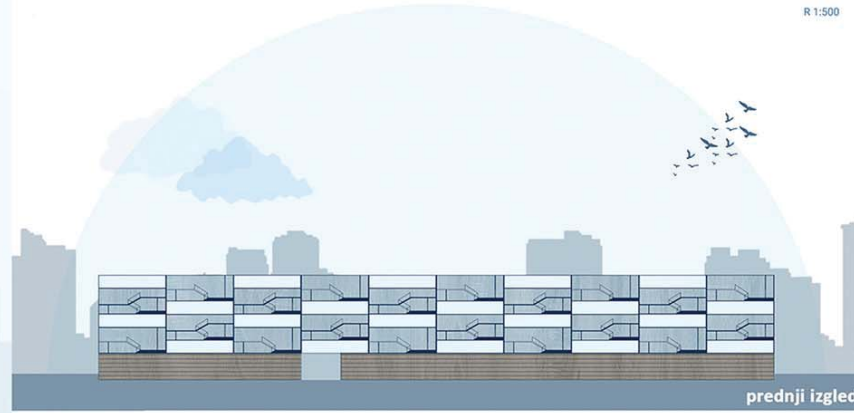

предњи изглед

R 1:500

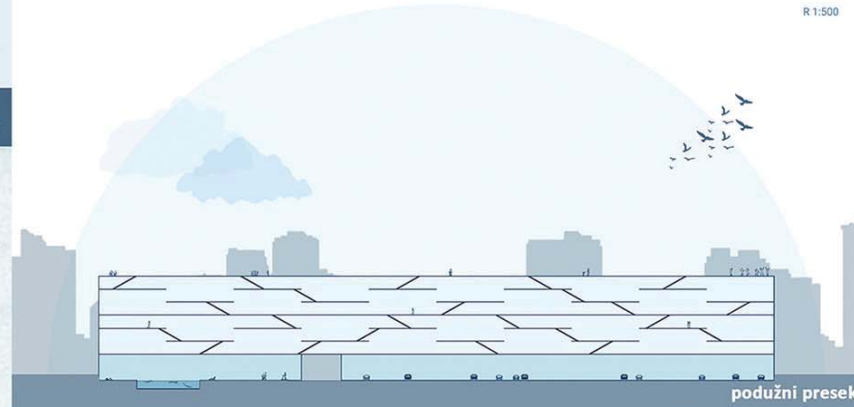

подужни пресек

R 1:500

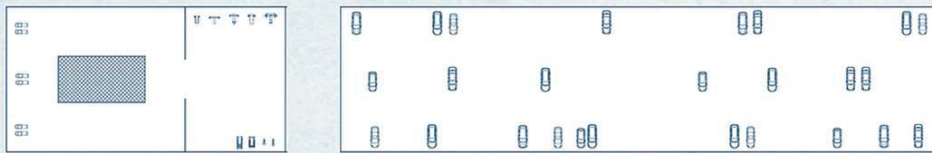
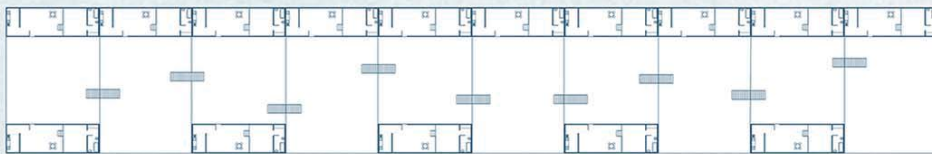

основе

R 1:1000



ВИШЕПОРОДИЧНО  
СТАНОВАЊЕ -  
ИНТЕРПОЛАЦИЈА

наставник:  
мр арх. ЗОРАН АБАДИЋ,  
ванредни професор  
др арх. ЈЕЛЕНА БОГОСАВЉЕВИЋ,  
асистент

НАЂА СТАНКОВИЋ  
2019/12028

ПРОЈЕКАТ C02a



макета

ситуација са пресеком



Универзитет у Београду  
Архитектонски факултет  
ИНТЕГРИСАНЕ АКАДЕМСКЕ СТУДИЈЕ  
АРХИТЕКТУРА

школска година 2020/2021  
СТУДИЈСКА ЦЕЛИНА C02

**ВИШЕПОРОДИЧНО  
СТАНОВАЊЕ -  
ИНТЕРПОЛАЦИЈА**

наставник:  
мр арх. ЗОРАН АБАДИЋ,  
ванредни професор  
др арх. ЈЕЛЕНА БОГОСАВЉЕВИЋ,  
асистент

**НЕМАЊА ГАКОВИЋ  
2019/12035**

**ПРОЈЕКАТ C02a**

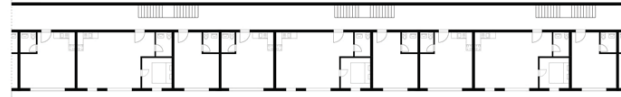

Osnove

Segment osnove sprata

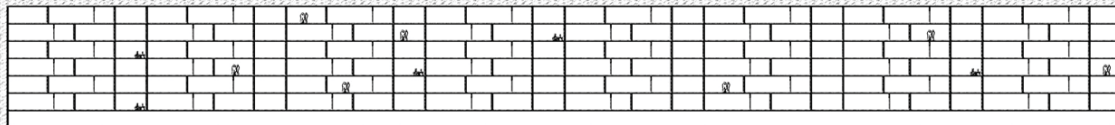

Presek





Универзитет у Београду  
Архитектонски факултет  
ИНТЕГРИСАНЕ АКАДЕМСКЕ СТУДИЈЕ  
АРХИТЕКТУРА

школска година 2020/2021  
СТУДИЈСКА ЦЕЛИНА C02

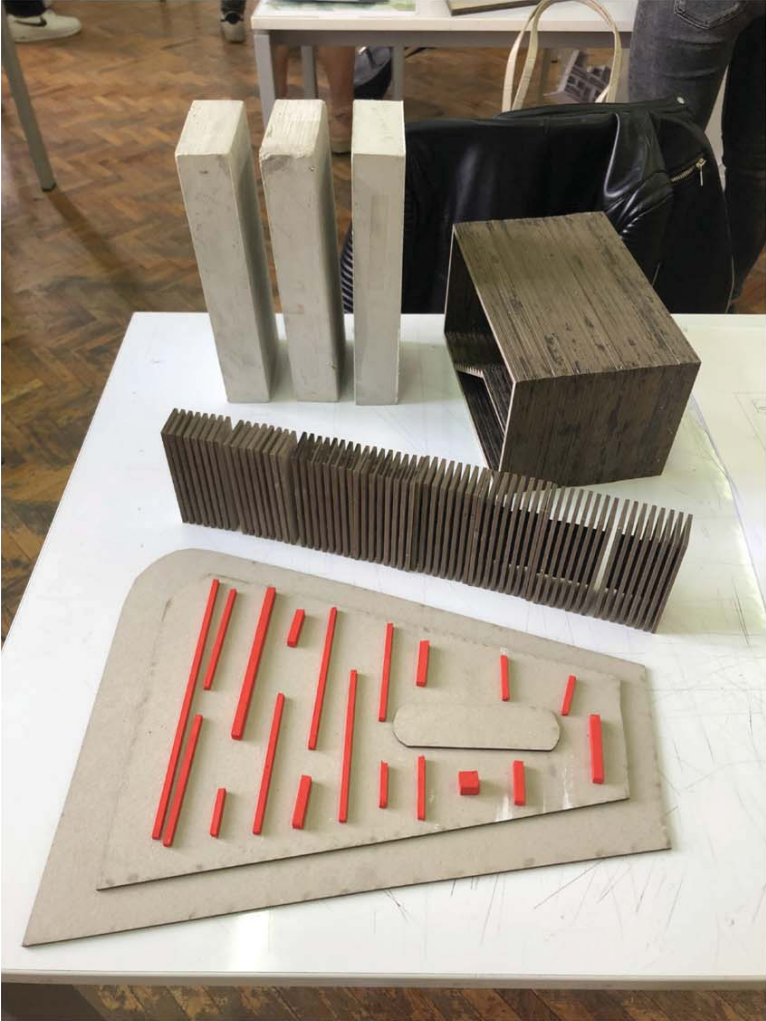

слике макета

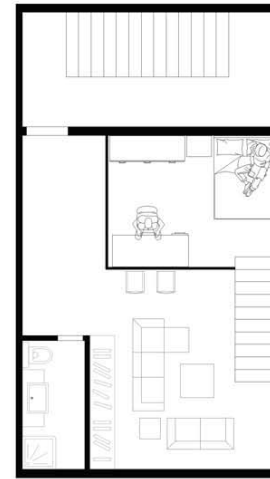
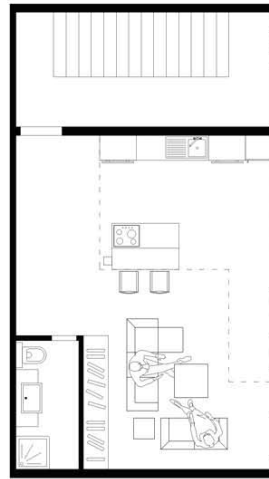

основе

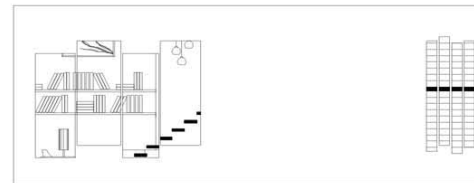
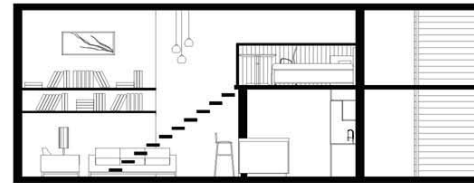

пресек и изглед

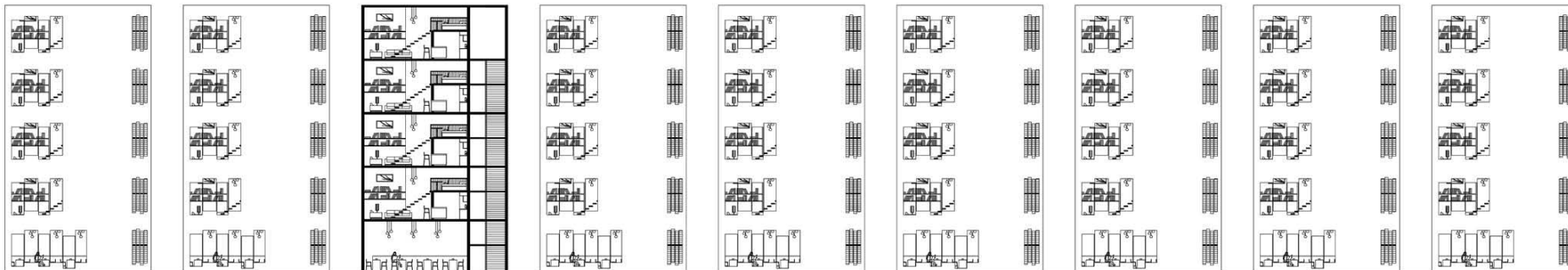

пресек и изглед целе структуре

**ВИШЕПОРОДИЧНО  
СТАНОВАЊЕ -  
ИНТЕРПОЛАЦИЈА**

наставник:

мр арх. ЗОРАН АБАДИЋ,  
ванредни професор

др арх. ЈЕЛЕНА БОГОСАВЉЕВИЋ,  
асистент

САРА ДОПУЋ  
2019/12057

ПРОЈЕКАТ C02a



студијска целина: СТУДИО С02а

## СТУДИО ПРОЈЕКАТ С02а - ВИШЕПОРОДЧНО СТАНОВАЊЕ

### DESIGN STUDIO S02a: MULTI-FAMILY HOUSING

study unit: STUDIO S02a

наставник: др Павле Стаменовић, доцент  
сарадник: арх. Соња Дедић, асистент

teacher: Ph.D. Pavle Stamenović, Assistant Professor  
teaching associate: arch. Sonja Dedić, Teaching Assistant

Предмет има за циљ да студентима омогући даље усавршавање из области становања. Након теоретских предавања из становања и студијског рада у претходном семестру из области породичног становања и прелазних облика становања, на овом предмету се кроз серијал предавања и рад у студију, студенти упознају са проблематиком вишепородичног становања. Рад у студију, серија дискусија, као и студије случаја, а све то у складу са контекстом, пружају могућност студентима да формирају савремени архитектонски став о теми и савладавају вештине неопходне за креирање идејног пројекта објекта вишепородичног становања.

The course aims to provide students with further educational development in the field of housing. After theoretical lectures in housing and design studio in the field of family housing and transitional forms of housing in the previous semester, in this course, through a series of lectures and work in the studio, students are introduced to the problems of multifamily housing. Through the design studio, a series of discussions, as well as case studies, all in accordance with the context, provide students with the opportunity to develop contemporary architectural attitude on the topic and master the skills necessary to create a conceptual design of a multifamily housing..

Lakewood Cemetery's Garden Mausoleum  
by HGA Architects

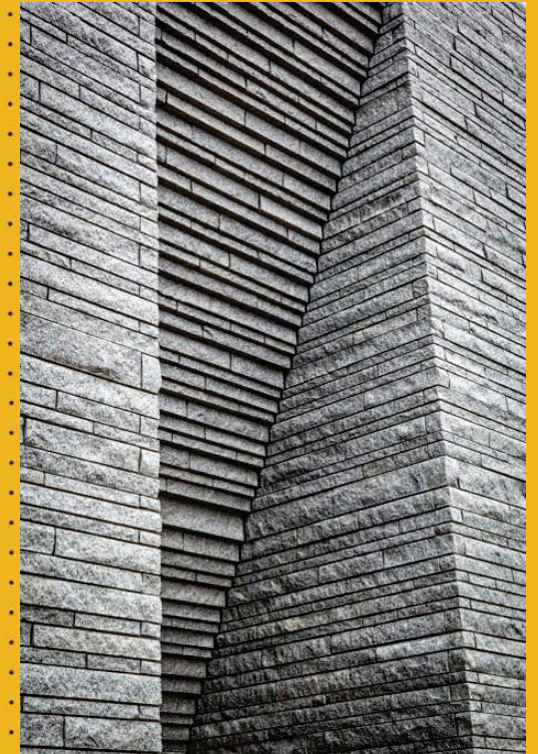



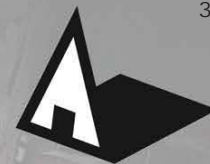

Универзитет у Београду  
Архитектонски факултет

Интегрисане академске студије  
архитектуре

школска година 2020/2021  
СТУДИЈСКА ЦЕЛИНА 02А



Ortofoto montaza



Montaza-pogled ka objektu

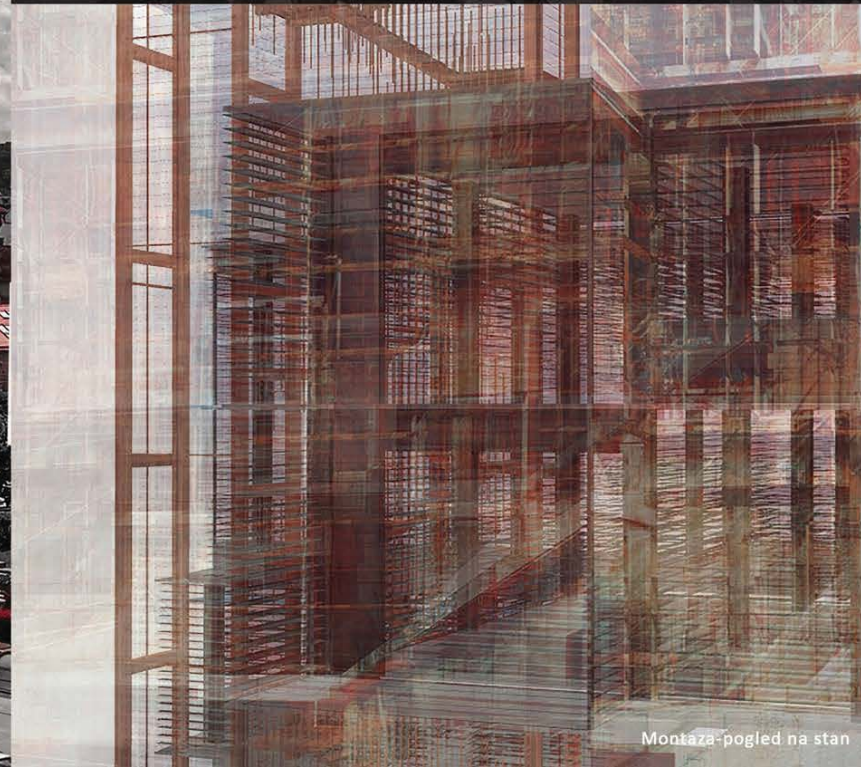

Montaza-pogled na stan

## ТЕМА СТУДИЈА Интерполација

наставник:

др/мр/арх. Павле Стаменовић,  
професор

др/мр/арх. Соња Дедић,  
асистент

Б.арх/М.арх. Ђорђе Булајић,  
демонстратор

Сандра Стојановић  
2019/12015

ПРОЈЕКАТ

Koynaanisqatsi



Универзитет у Београду  
Архитектонски факултет

НАВЕСТИ СТУДИЈСКИ ПРОГРАМ  
(пун назив)

школска година 2020/2021  
СТУДИЈСКА ЦЕЛИНА 2А



Поглед са улице

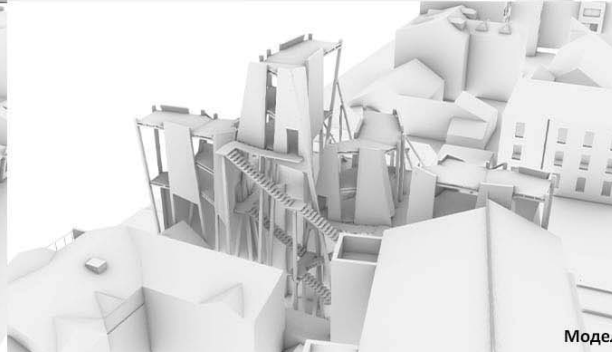
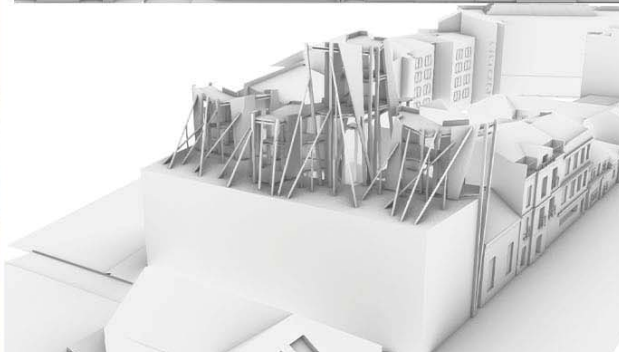

Модел

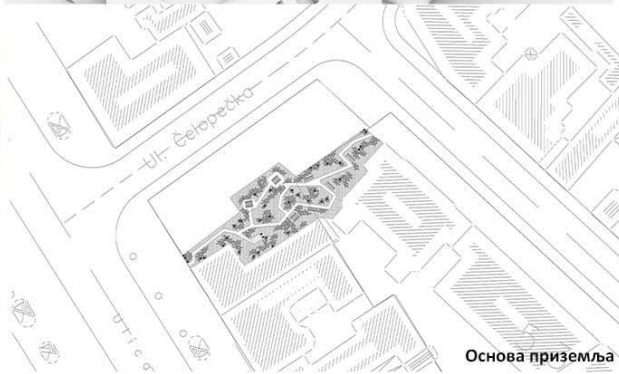

Основа приземља

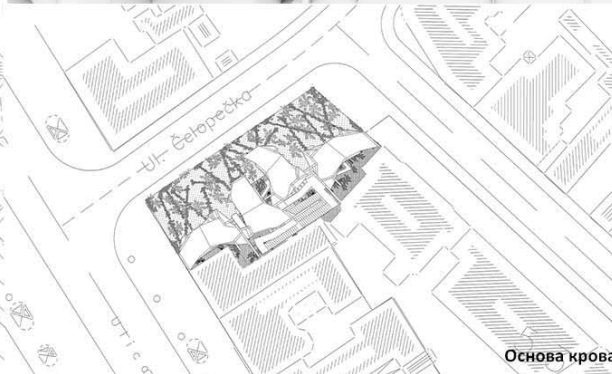

Основа крова

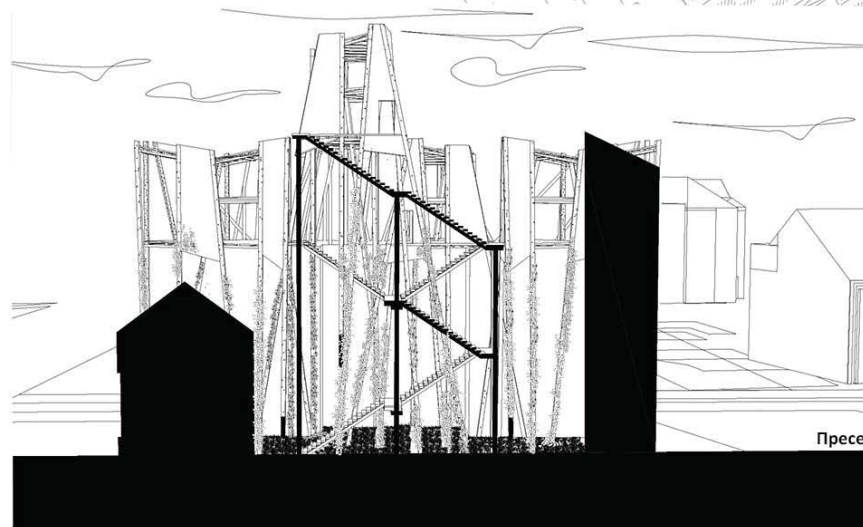

Пресек

## ИНТЕРПОЛАЦИЈА

наставник:

др/мр/арх. ПАВЛЕ СТАМЕНИВИЋ  
професор

др/мр/арх. СОЊА ДЕДИЋ,  
асистент

Б.арх/М.арх ЂОРЂЕ БУЛАИЋ,  
демонстратор

САНДРА СТЕВАНОВИЋ  
2019/12052

ПРОЈЕКАТ x

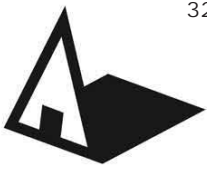

Универзитет у Београду  
Архитектонски факултет

ИНТЕГРИСАНЕ АКАДЕМСКЕ  
СТУДИЈЕ

школска година 2020/2021  
СТУДИЈСКА ЦЕЛИНА C02



## ИНТЕРПОЛАЦИЈА

наставник:

др ПАВЛЕ СТАМЕНИЋ,  
наставничко звање

СОЊА ДЕДИЋ,  
асистент

ЂОРЂЕ БУЛАЈИЋ,  
демонстратор

АНА СТЕВАНОВИЋ  
2019/12017

ПРОЈЕКАТ C02a



Универзитет у Београду  
Архитектонски факултет  
ИНТЕГРИСАНЕ АКАДЕМСКЕ  
СТУДИЈЕ АРХИТЕКТУРЕ

школска година 2020/2021  
СТУДИЈСКА ЦЕЛИНА 02А

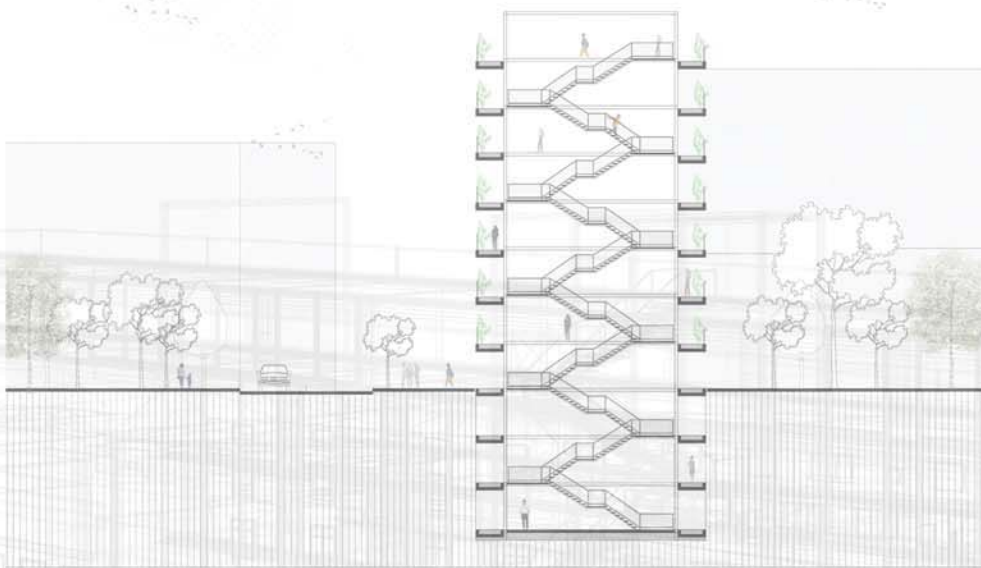

poprečni presjek

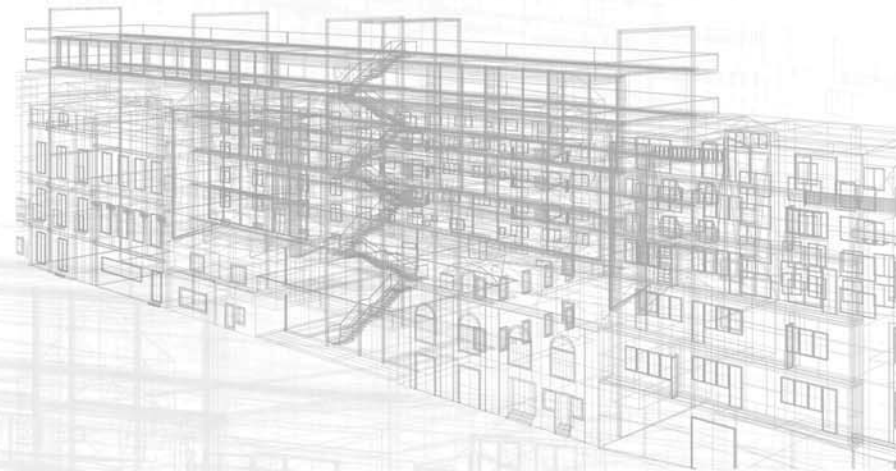

ТЕМА СТУДИЈА  
ВИШЕПОРОДИЧНО  
СТАНОВАЊЕ  
-ИНТЕРПОЛАЦИЈА

наставник:

др ПАВЛЕ СТАМЕНОВИЋ,  
доцент

СОЊА ДЕДИЋ,  
асистент

ЂОРЂЕ БУЛАЈИЋ,  
демонстратор

ТЕОДОРА НЕШКОВИЋ  
12038\_2019

ПРОЈЕКАТ СЦ02А



Универзитет у Београду  
Архитектонски факултет  
ИНТЕГРИСАНЕ АКАДЕМСКЕ СТУДИЈЕ  
АРХИТЕКТУРА

школска година 2020/2021  
СТУДИЈСКА ЦЕЛИНА C02



амбијент



амбијент



атмосфера

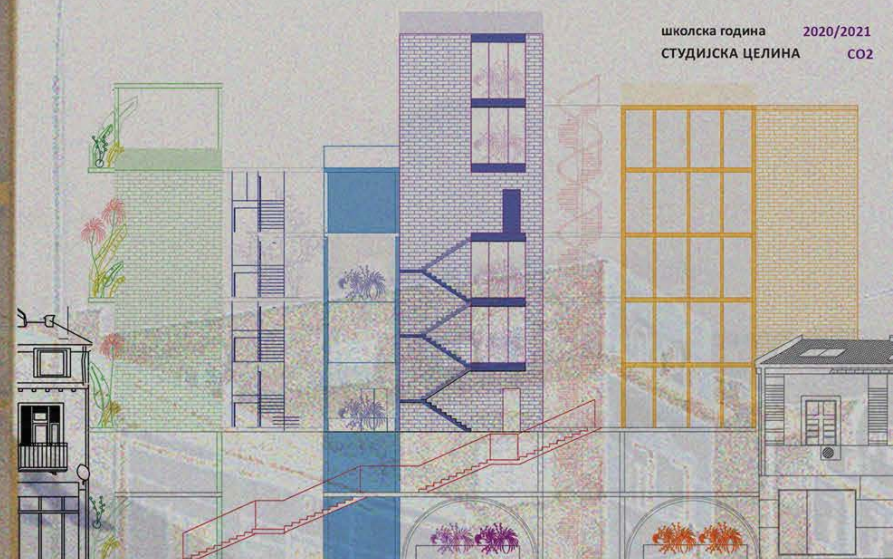

улични фронт - изглед

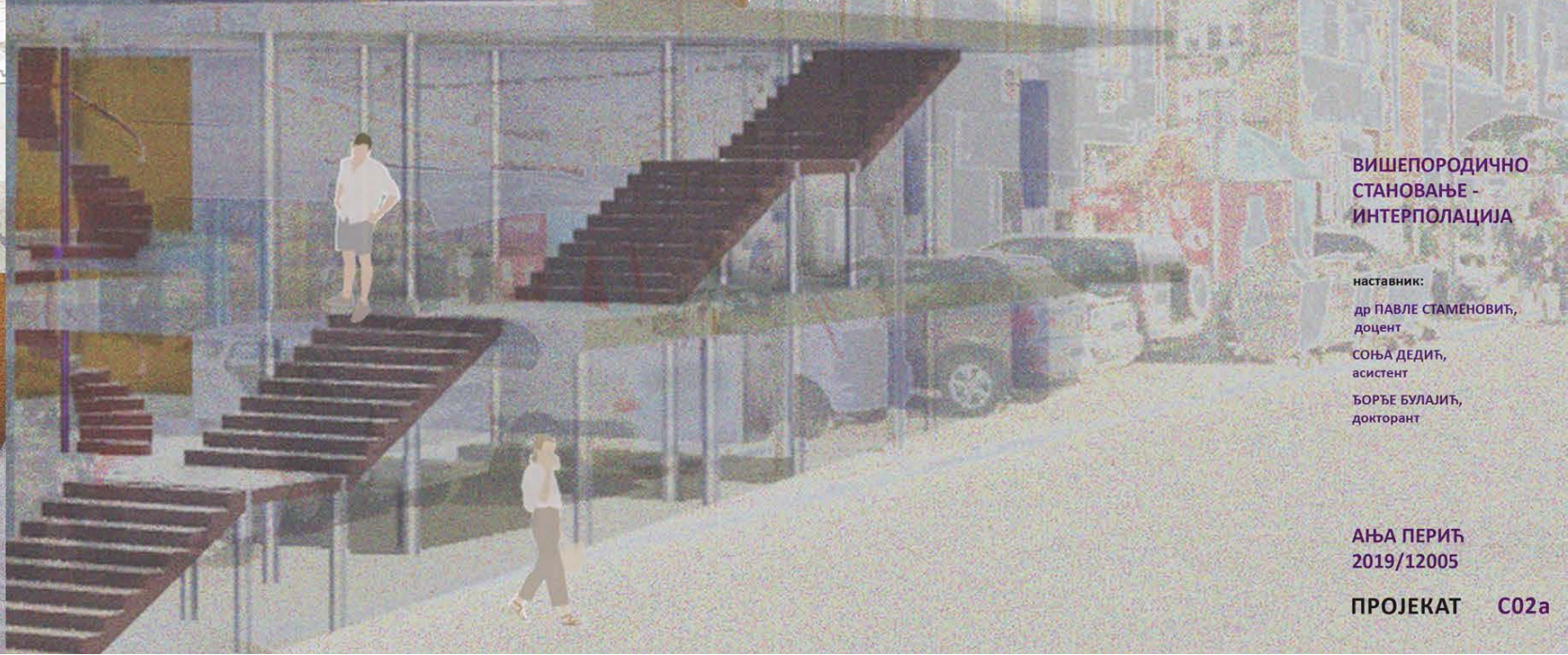

## ВИШЕПОРОДИЧНО СТАНОВАЊЕ - ИНТЕРПОЛАЦИЈА

наставник:  
др ПАВЛЕ СТАМЕНИЋ,  
доцент  
СОЊА ДЕДИЋ,  
асистент  
БОРЉЕ БУЛАЈИЋ,  
докторант

АЊА ПЕРИЋ  
2019/12005

ПРОЈЕКАТ C02a

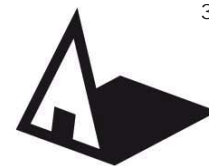

Универзитет у Београду  
Архитектонски факултет

Интегрисане академске  
студије архитектуре

школска година 2020/2021  
СТУДИЈСКА ЦЕЛИНА C02a

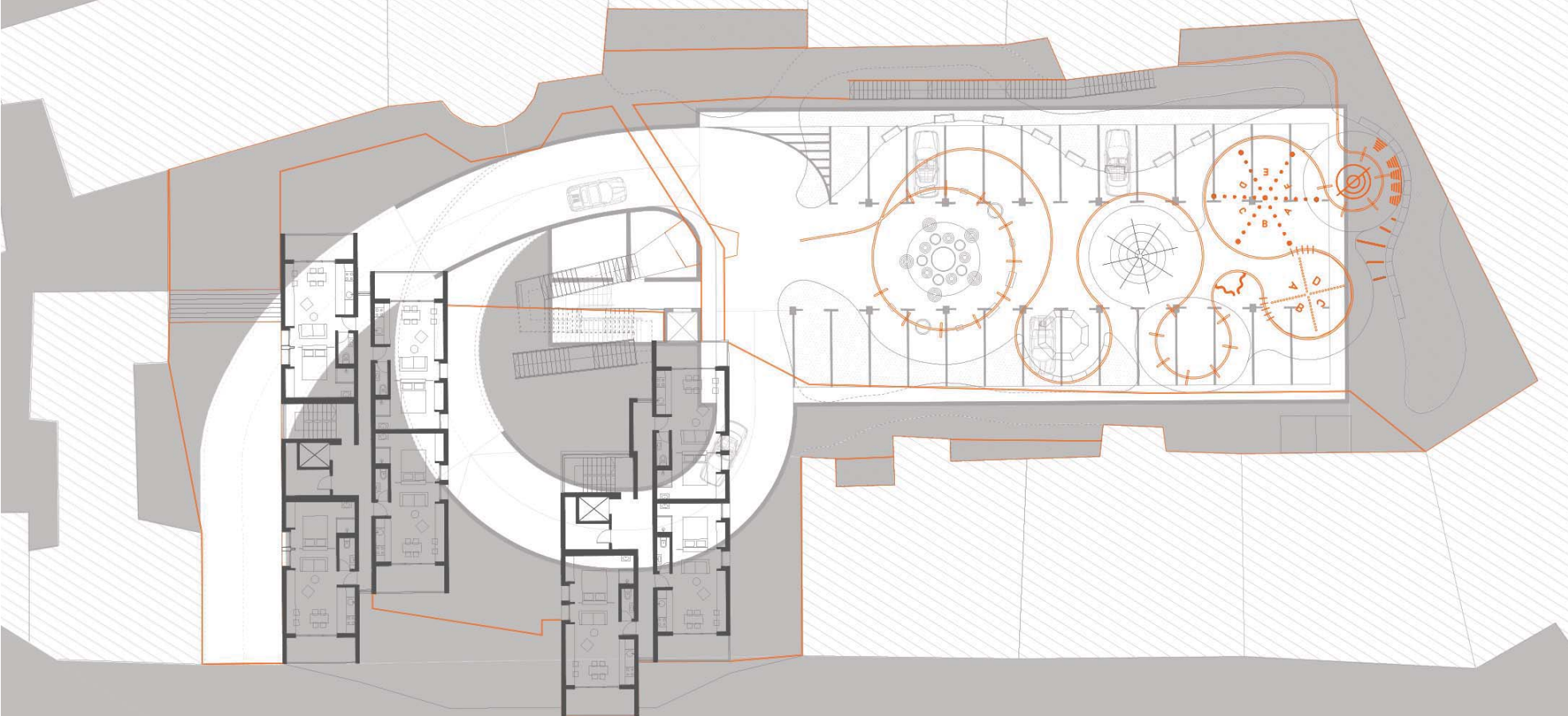

наставник:

др Павле Стаменовић, доцент

Соња Дедић, асистент

Ђорђе Булајић, демонстратор

Вук Спалевић  
12008/2019

ПРОЈЕКАТ C02a

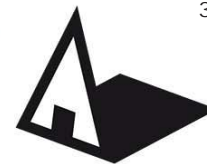

Универзитет у Београду  
Архитектонски факултет

Интегрисане академске студије  
архитектуре

школска година 2020/2021  
СТУДИСКА ЦЕЛИНА 02А



основа приземља

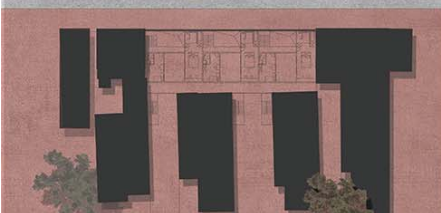

основа крова



основа паркинга

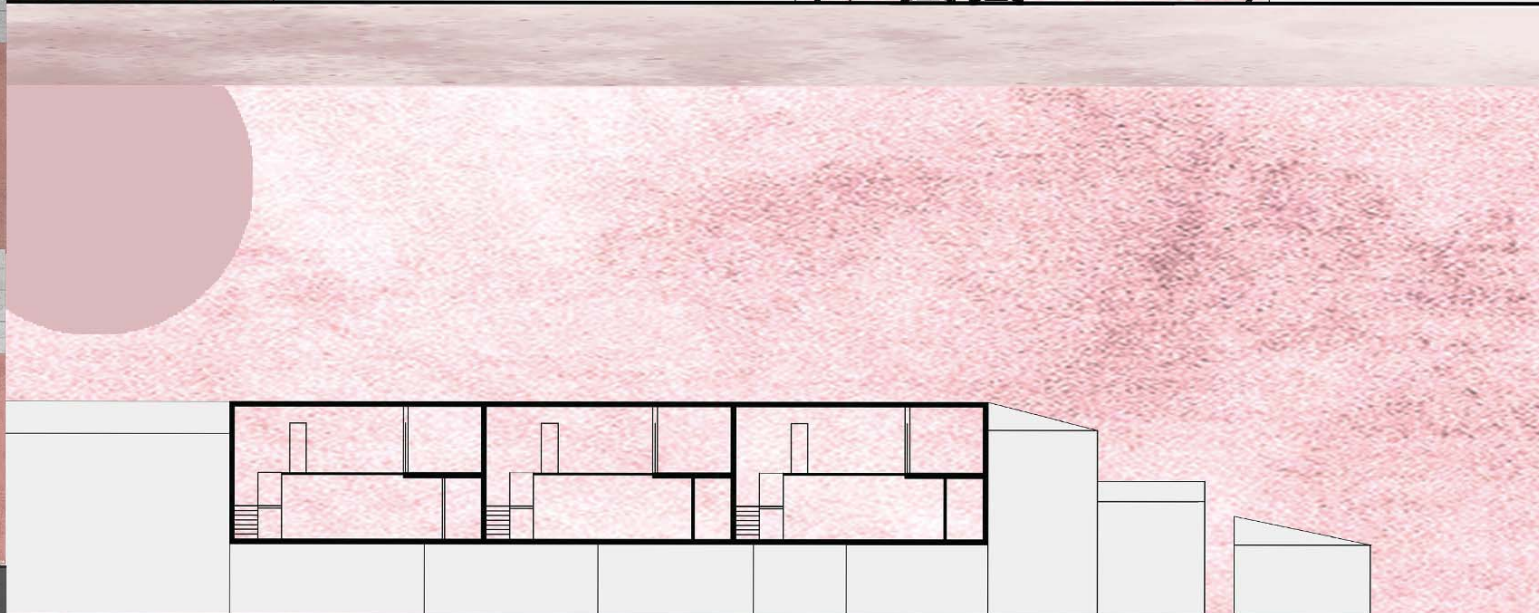
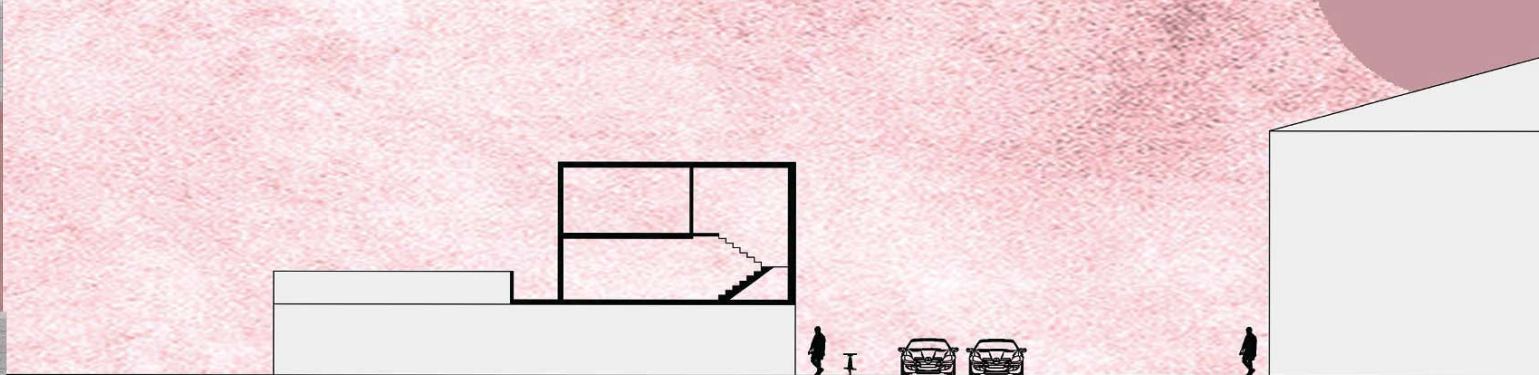

ПРЕСЕЦИ  
Ана Станишић 12025/2019

ТЕМА СТУДИЈА  
Интерполација

наставник:

Павле Стамевоић,  
професор

Соња Дедић,  
асистент

Ђорђе Булајић,  
демонстратор

Ана Станишић  
12025/2019

ПРОЈЕКАТ

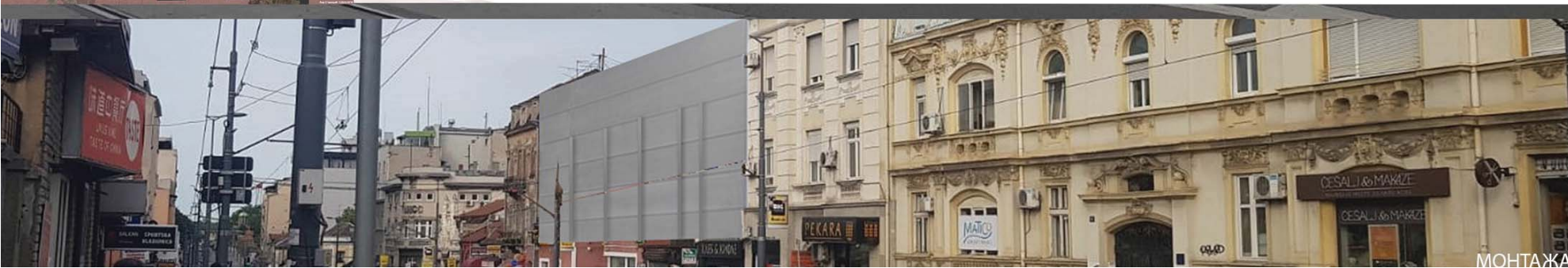

МОНТАЖА

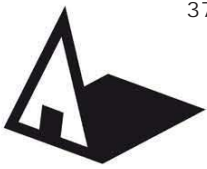

Универзитет у Београду  
Архитектонски факултет  
ИНТЕРИСАНЕ ОСНОВНЕ И МАСТЕР  
АКАДЕМСКЕ СТУДИЈЕ АРХИТЕКТУРЕ

школска година 2020/2021  
СТУДИЈСКА ЦЕЛИНА C02a

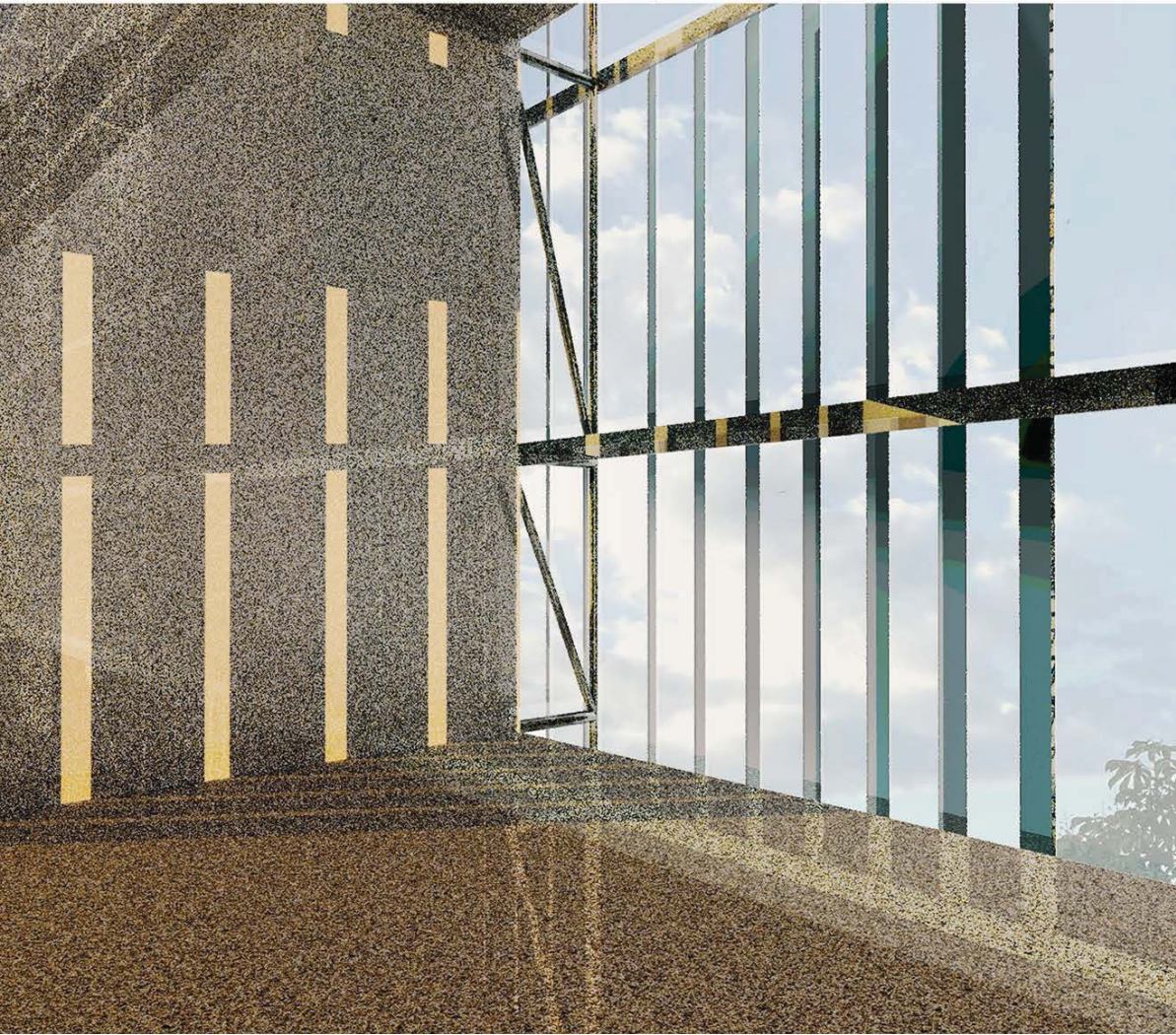
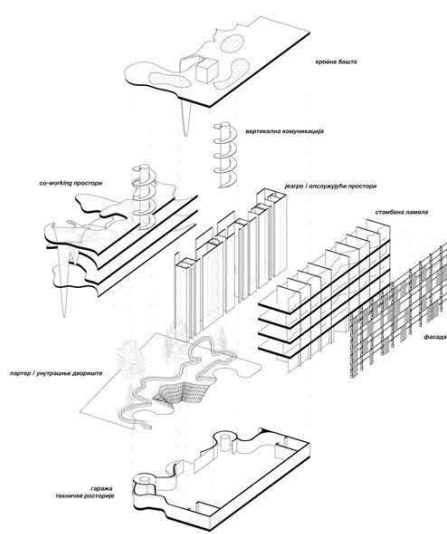
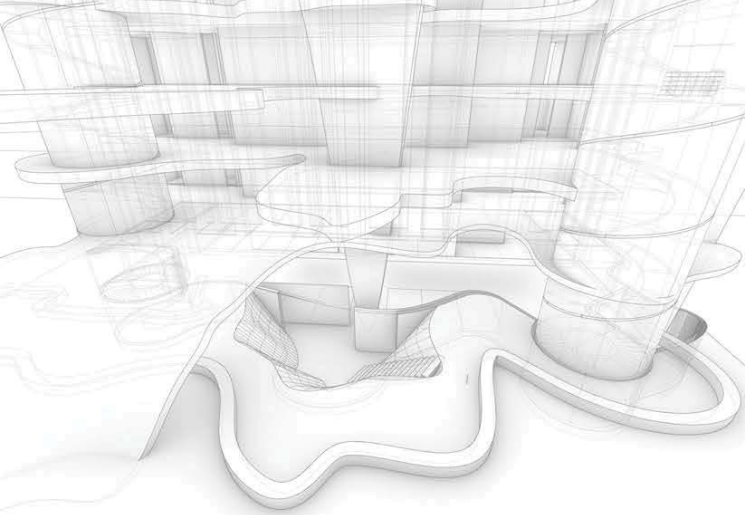

ИНТЕРПОЛАЦИЈА

наставник:  
др Павле Стаменовић, доц.  
Соња Дедић, асс.  
Ђорђе Булајић, докторант

Дејана Јеремић  
2019/12034

ПРОЈЕКАТ C02a



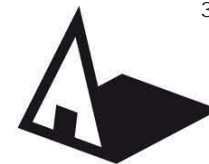

Универзитет у Београду  
Архитектонски факултет

Интегрисане академске студије  
архитектуре

школска година 2020/2021  
СТУДИЈСКА ЦЕЛИНА 02А

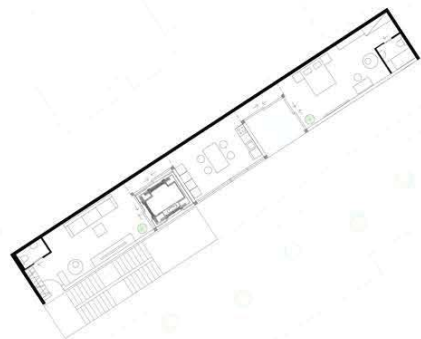

Основа типског стана  
Р 1:100



Фотомонтажа Поглед са улице

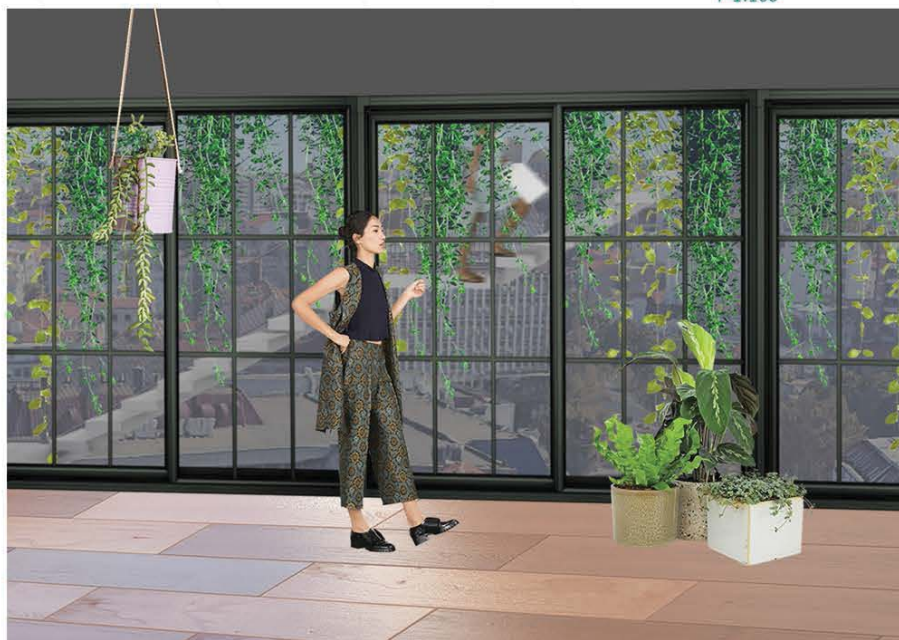

Фотомонтажа Поглед из стана

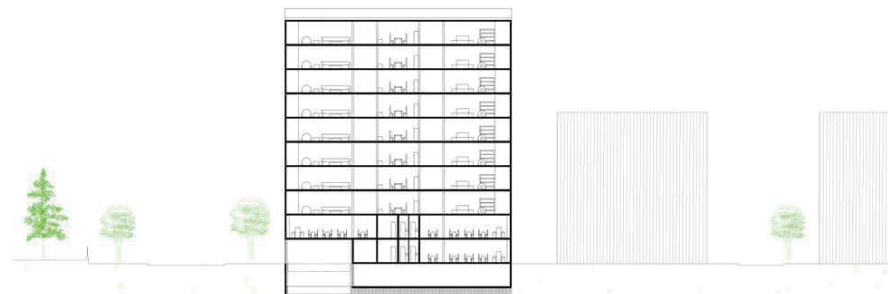

Подужни пресек  
Р 1:100



Улични фронт Краљице Марије  
Р 1:500

ТЕМА СТУДИЈА  
Интеролација

наставник:

др/мр/арх. Павле Стаменовић,  
професор

др/мр/арх. Соња Дедић,  
асистент

Б.арх/М.арх Ђорђе Булајић,  
демонстратор

Ђорђе Цветковић  
2019/12053

ПРОЈЕКАТ ТХИИ

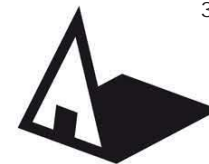

Универзитет у Београду  
Архитектонски факултет

ИНТЕРИСАНЕ ОСНОВНЕ И МАСТЕР  
АКАДЕМСКЕ СТУДИЈЕ

школска година 2020/2021  
СТУДИЈСКА ЦЕЛИНА CO2a

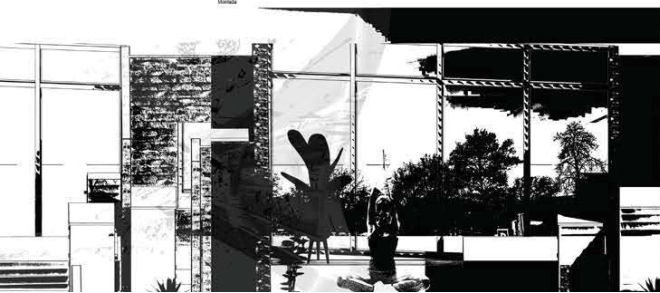
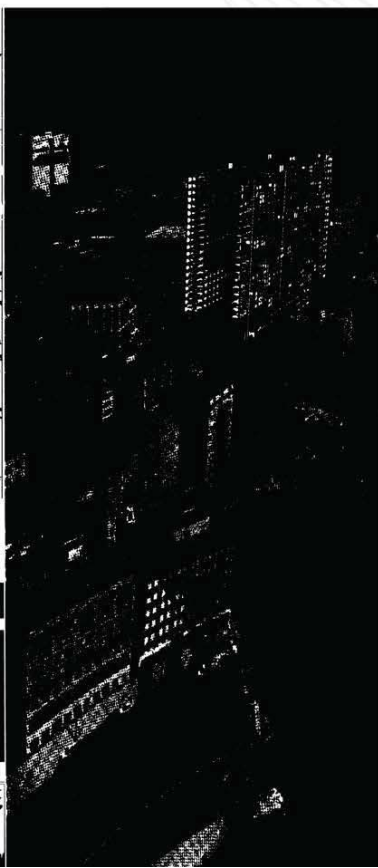
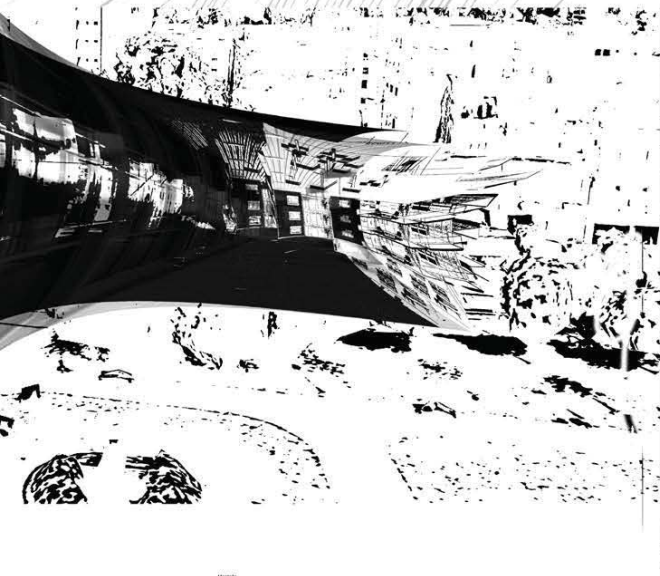
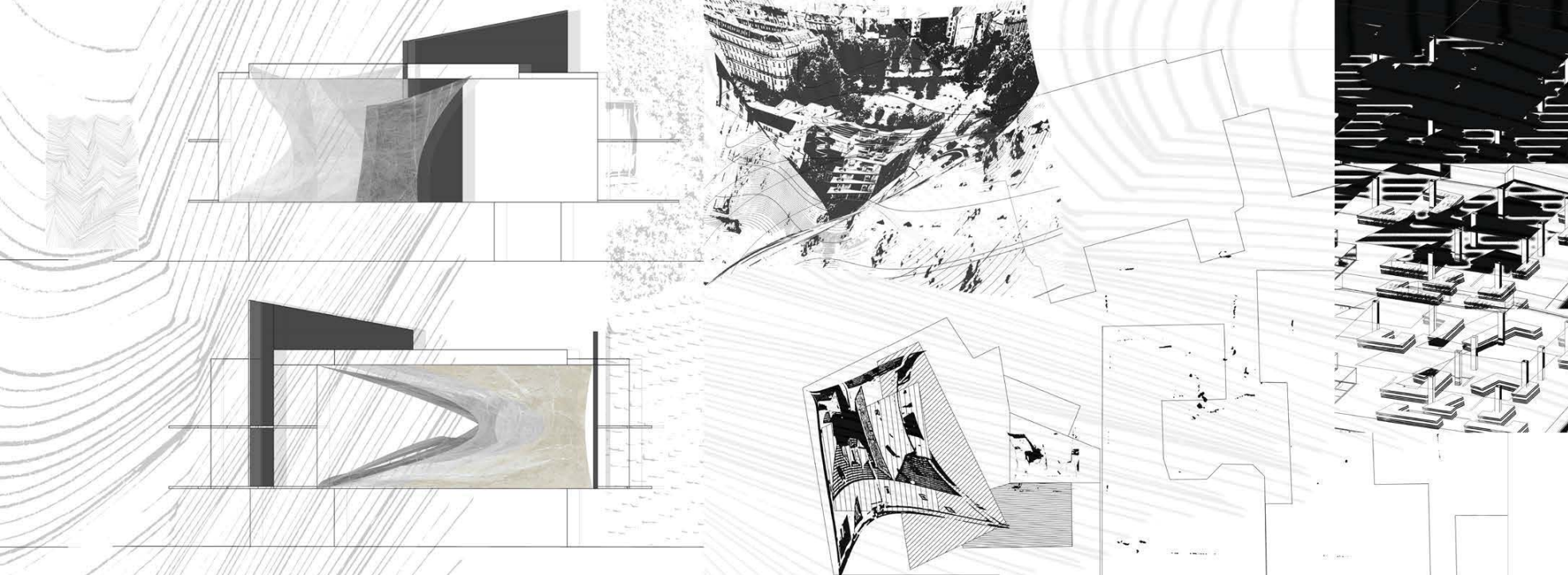

## ИНТЕРПОЛАЦИЈА

наставник:

др. Павле Стаменовић, доцент

арх. Соња Дедић,  
асистент

арх. Ђорђе Булајић, докторант  
демонстратор

Кристина Чанчар  
2018/12008

ПРОЈЕКАТ CO2a



Универзитет у Београду  
Архитектонски факултет

ИНТЕГРИСАНЕ АКАДЕМСКЕ СТУДИЈЕ  
АРХИТЕКТУРЕ

школска година 2020/2021  
СТУДИЈСКА ЦЕЛИНА CO2

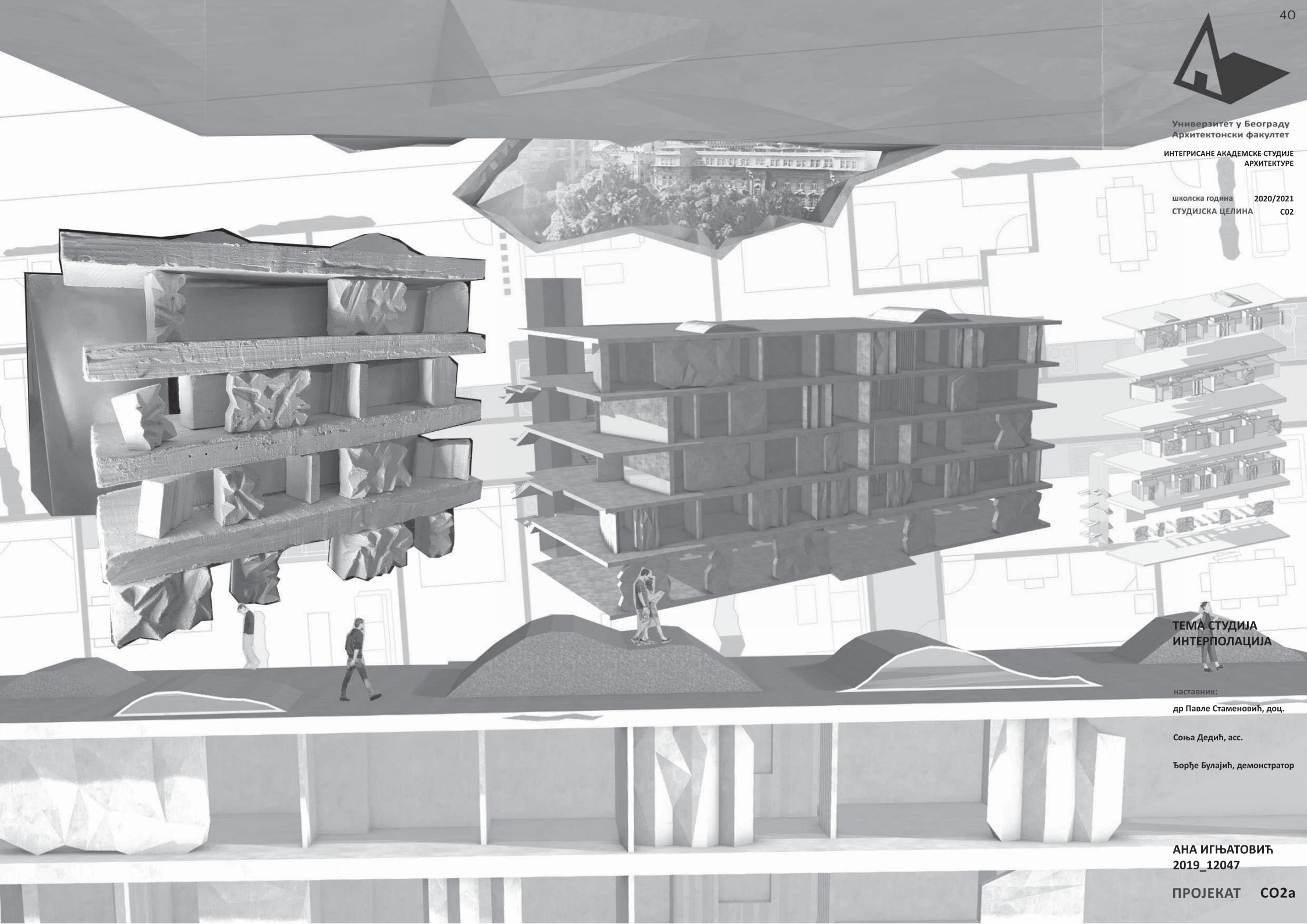

ТЕМА СТУДИЈА  
ИНТЕРПОЛАЦИЈА

наставник:  
др Павле Стаменовић, доц.

Соња Дедић, асс.

Ђорђе Булајић, демонстратор

АНА ИГЊАТОВИЋ  
2019\_12047

ПРОЈЕКАТ CO2a



Универзитет у Београду  
Архитектонски факултет

ИНТЕГРИСАНЕ АКАДЕМСКЕ  
СТУДИЈЕ АРХИТЕКТУРЕ

школска година 2020/2021  
СТУДИЈСКА ЦЕЛИНА 02А

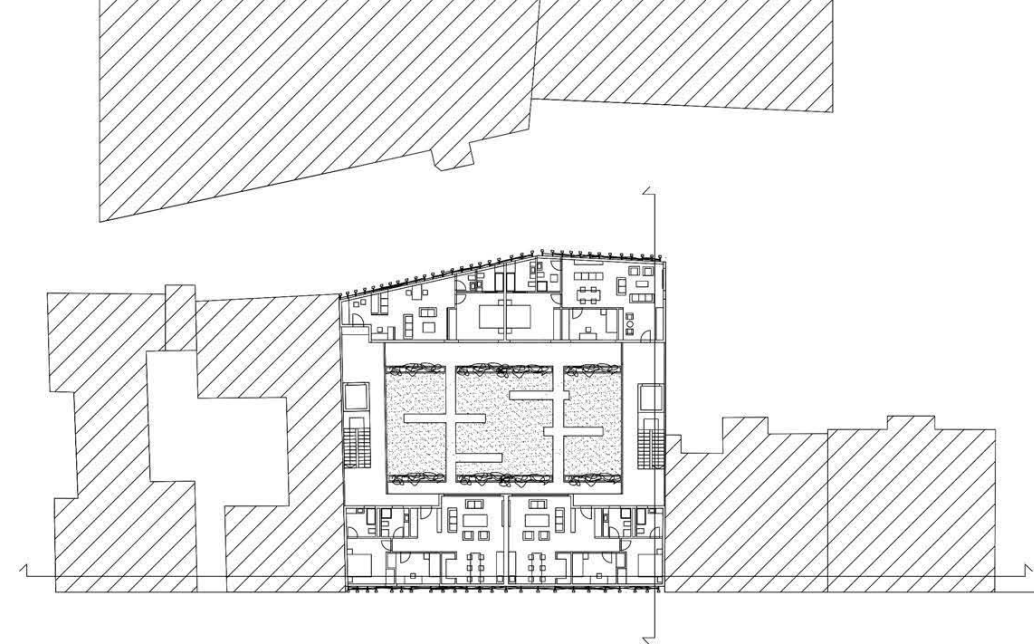

ТЕМА СТУДИЈА  
ВИШЕПОРОДИЧНО  
СТАНОВАЊЕ-  
ИНТЕРПОЛАЦИЈА

наставник:

др ПАВЛЕ СТАМЕНИВИЋ,  
доцент  
СОЊА ДЕДИЋ,  
асистент  
ЂОРЂЕ БУЛАЈИЋ,  
демонстратор

ТАМАРА СТОЈАНОВИЋ  
12002/2019

ПРОЈЕКАТ СЦ02А



Универзитет у Београду  
Архитектонски факултет  
ИНТЕГРИСАНЕ ОСНОВНЕ И МАСТЕР  
АКАДЕМСКЕ СТУДИЈА АРХИТЕКТУРЕ

школска година 2020/2021  
СТУДИЈСКА ЦЕЛИНА CO2A



Jovana Djordjevic 12014/2019  
situacija R 1:1500

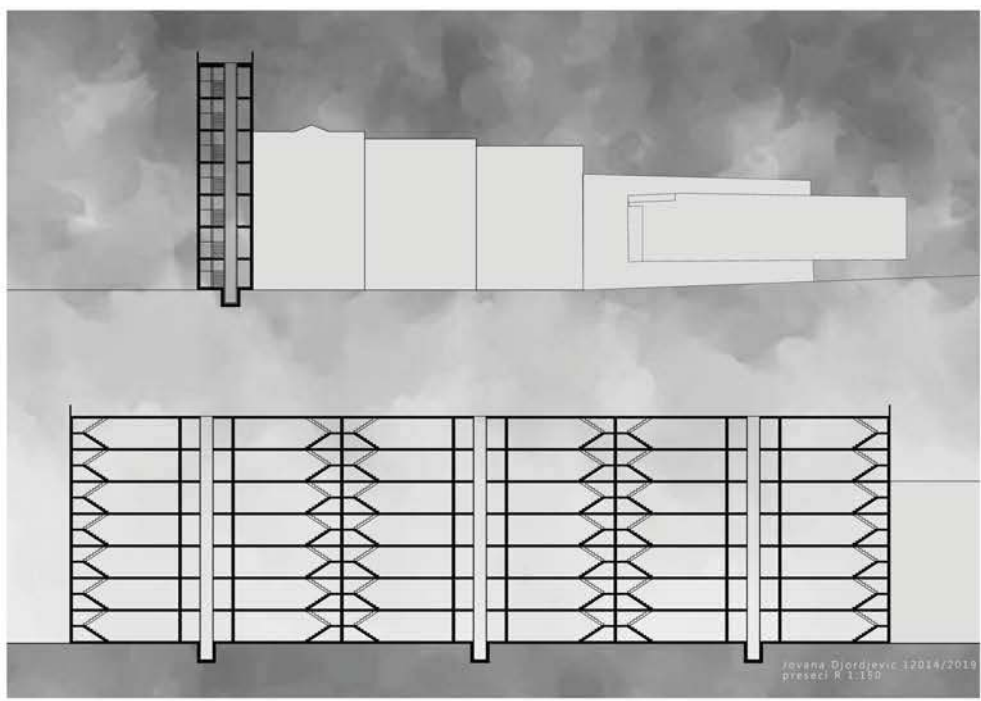

Jovana Djordjevic 12014/2019  
presjeci R 1:150



Jovana Djordjevic 12014/2019  
osnova prizemlja R 1:300



Jovana Djordjevic 12014/2019  
osnova R 1:750



ИНТЕРПОЛАЦИЈА

наставник:  
др ПАВЛЕ СТАМЕНИВИЋ, доц.

СОЊА ДЕДИЋ,  
асистент  
БОРЉЕ БУЛАЈИЋ,  
демонстратор

ЈОВАНА ЂОРЂЕВИЋ  
12014/2019

ПРОЈЕКАТ CO2A

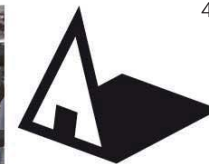

Универзитет у Београду  
Архитектонски факултет  
ИНТЕРГРИСАНЕ АКАДЕМСКЕ  
СТУДИЈЕ

школска година 2020/2021  
СТУДИЈСКА ЦЕЛИНА CO2A

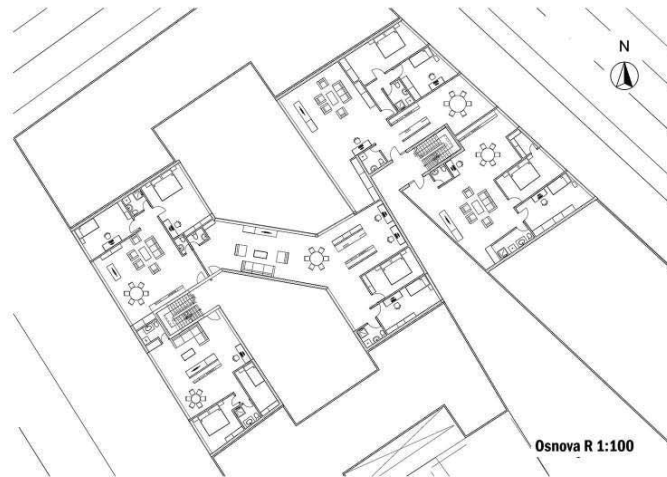

Osнова R 1:100

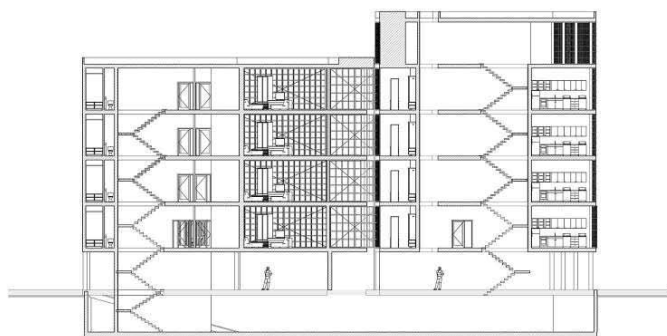

Presek R 1:100

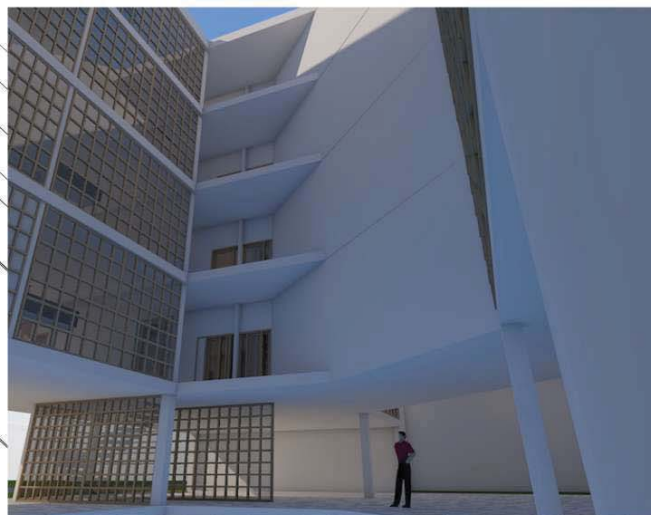

Ambijenti



## ИНТЕРПОЛАЦИЈА

наставник:

др. Павле Стаменовић, доц.

Соња Дедић, асистент

Ђорђе Булајић, демонстратор

СРЂАН ПИШЧЕВИЋ  
2019\_12059

ПРОЈЕКАТ CO2A

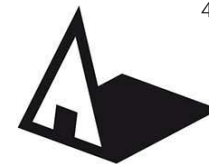

Универзитет у Београду  
Архитектонски факултет  
INTEGRISANE AKADEMSKE  
STUDIJE ARHITEKTURE

школска година 2020/2021  
СТУДИЈСКА ЦЕЛИНА C02



INTERPOLACIJA

Atmosfera

наставник:  
др Павле Стаменовић, доц.  
Соња Дедић, асс.  
Ђорђе Булајић, докторант

TADEJ DJUROVIC  
12022/2019



Osnova sprata



Osnova sprata

ПРОЈЕКАТ C02a



Универзитет у Београду  
Архитектонски факултет  
интегрисане академске студије  
архитектуре

школска година 2020/2021  
СТУДИЈСКА ЦЕЛИНА C02a

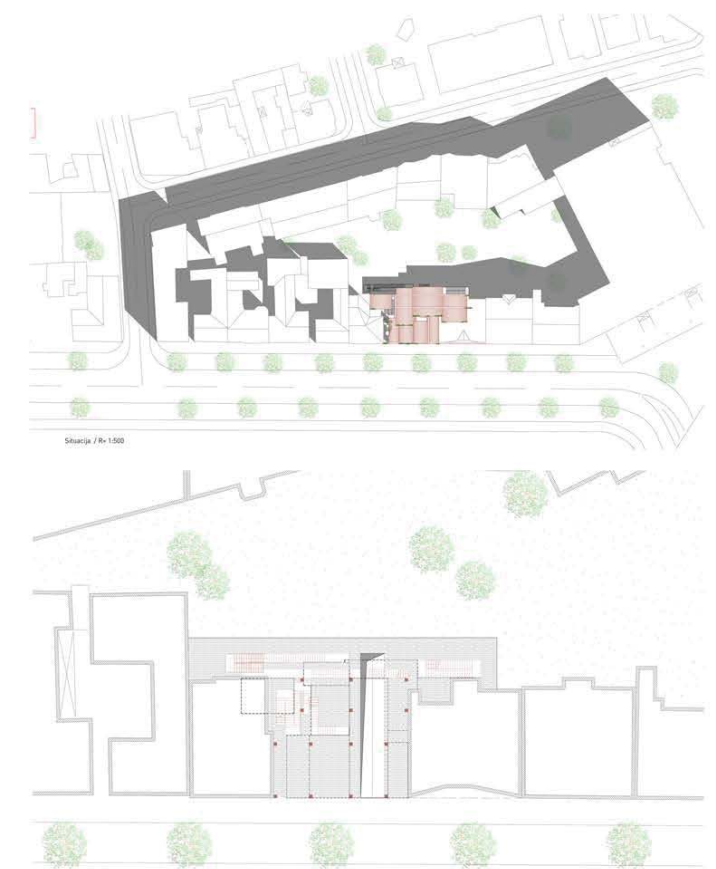

ситуација и партер



поглед са улице



модел

модел

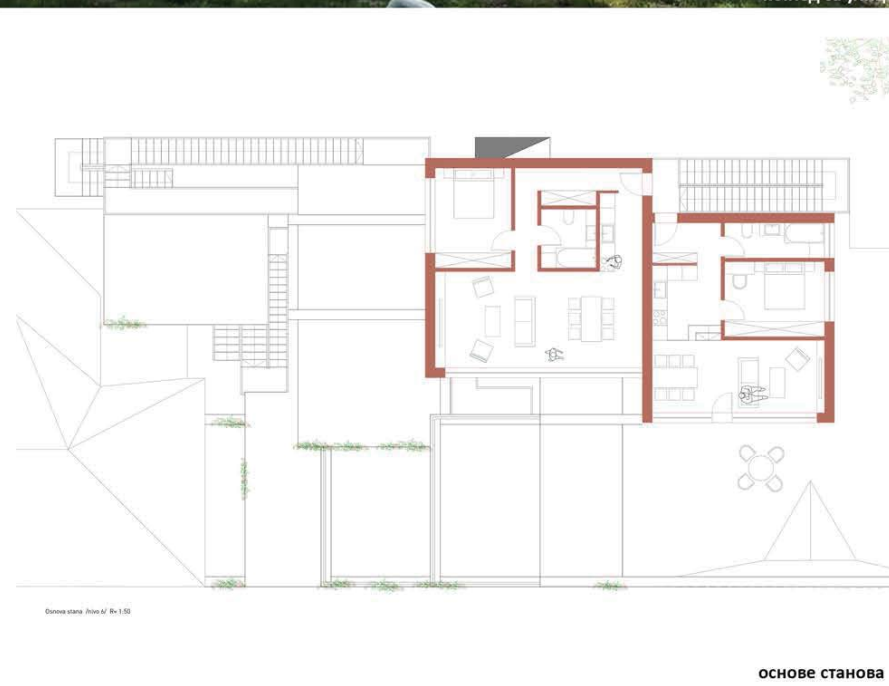

основе станова

## ТЕМА СТУДИЈА интерполација

наставник:

др/мр/арх. ПАВЛЕ СТАМЕНИВИЋ  
професор

др/мр/арх. СОЊА ДЕДИЋ,  
асистент

Б.арх/М.арх ЂОРЂЕ БУЛАЈИЋ,  
демонстратор

АНАСТАСИЈА ЧАКАРЕВИЋ  
2019/2013

ПРОЈЕКАТ 02a



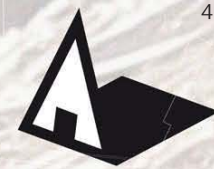

Универзитет у Београду  
Архитектонски факултет  
ИНТЕГРИСАНЕ АКАДЕМСКЕ СТУДИЈЕ  
АРХИТЕКТУРЕ

школска година 2020/2021  
СТУДИЈСКА ЦЕЛИНА C02

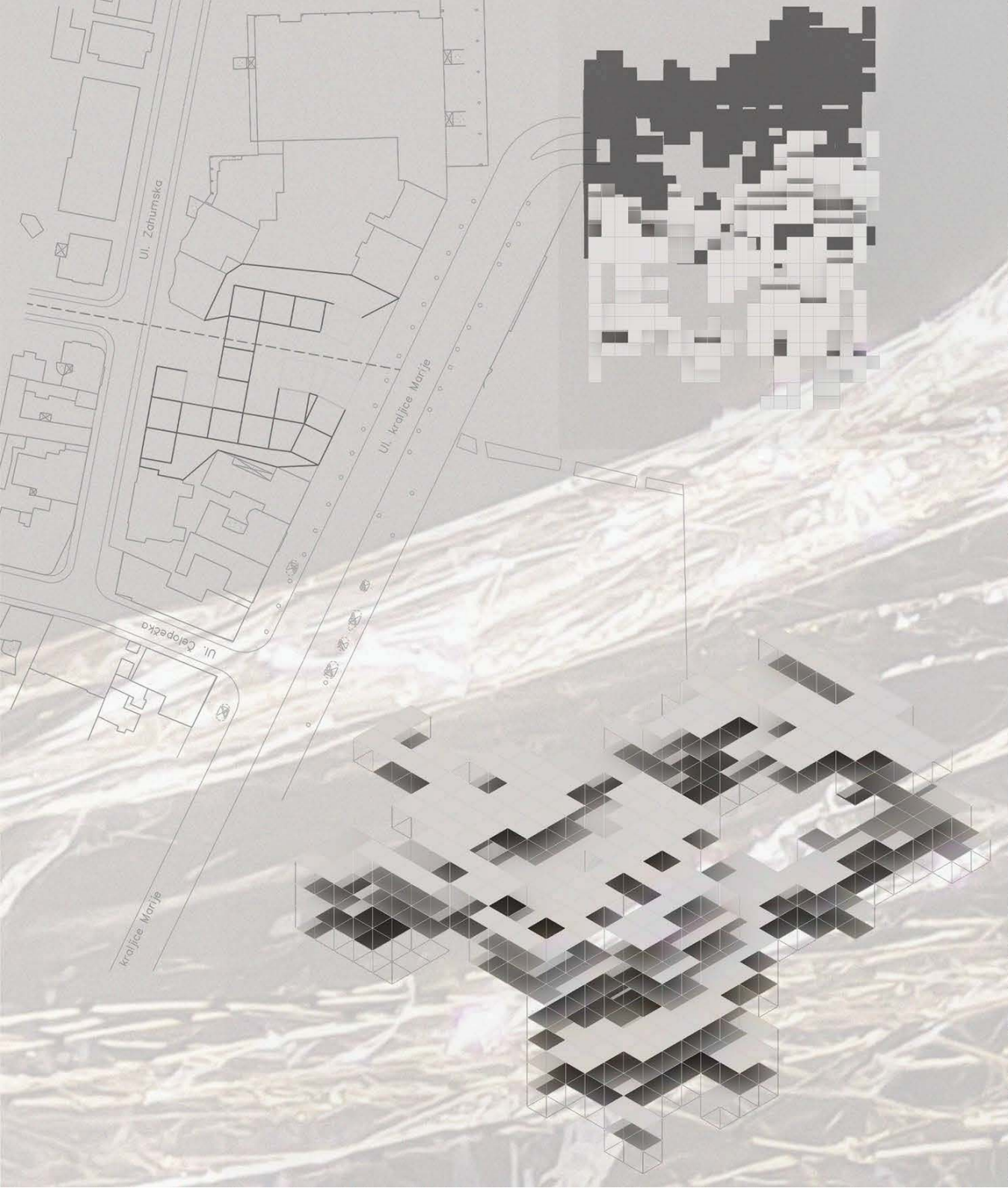

**ВИШЕПОРОДИЧНО  
СТАНОВАЊЕ**

наставник:  
др ПАВЛЕ СТАМЕНИВИЋ,  
доцент  
СОЊА ДЕДИЋ,  
асистент  
ЂОРЂЕ БУЛАЈИЋ,  
демонстратор

ЈУЛИЈА СТАНОЈЕВИЋ  
2019/12044

**ПРОЈЕКАТ C026**



студијска целина: СТУДИО С02а

## СТУДИО ПРОЈЕКАТ С02а - ВИШЕПОРОДЧНО СТАНОВАЊЕ

### DESIGN STUDIO S02a: MULTI-FAMILY HOUSING

study unit: STUDIO S02a

наставник: др Снежана Веснић, доцент  
сарадник: арх. Јелена Илић, асистент

teacher: Ph.D. Snežana Vesnić, Assistant Professor  
teaching associate: arch. Jelena Ilić, Teaching Assistant

Предмет има за циљ да студентима омогући даље усавршавање из области становања. Након теоретских предавања из становања и студијског рада у претходном семестру из области породичног становања и прелазних облика становања, на овом предмету се кроз серијал предавања и рад у студију, студенти упознају са проблематиком вишепородичног становања. Рад у студију, серија дискусија, као и студије случаја, а све то у складу са контекстом, пружају могућност студентима да формирају савремени архитектонски став о теми и савладавају вештине неопходне за креирање идејног пројекта објекта вишепородичног становања.

The course aims to provide students with further educational development in the field of housing. After theoretical lectures in housing and design studio in the field of family housing and transitional forms of housing in the previous semester, in this course, through a series of lectures and work in the studio, students are introduced to the problems of multifamily housing. Through the design studio, a series of discussions, as well as case studies, all in accordance with the context, provide students with the opportunity to develop contemporary architectural attitude on the topic and master the skills necessary to create a conceptual design of a multifamily housing..

Lakewood Cemetery's Garden Mausoleum  
by HGA Architects

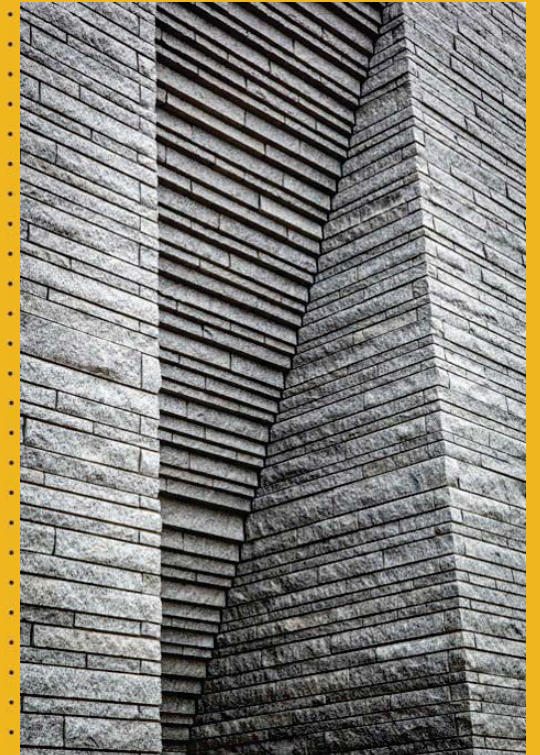



Универзитет у Београду  
Архитектонски факултет  
ИНТЕРГРИСАНЕ АКАДЕМСКЕ СТУДИЈЕ

школска година 2020/2021  
ВИШЕПОРОДИЧНО СТАНОВАЊЕ

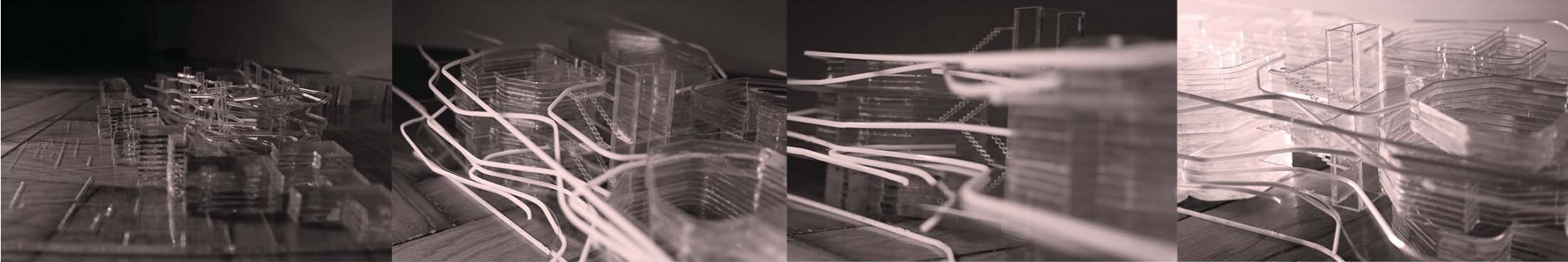

MAKETE



SITUACIJA

SITUACIJA 1:333

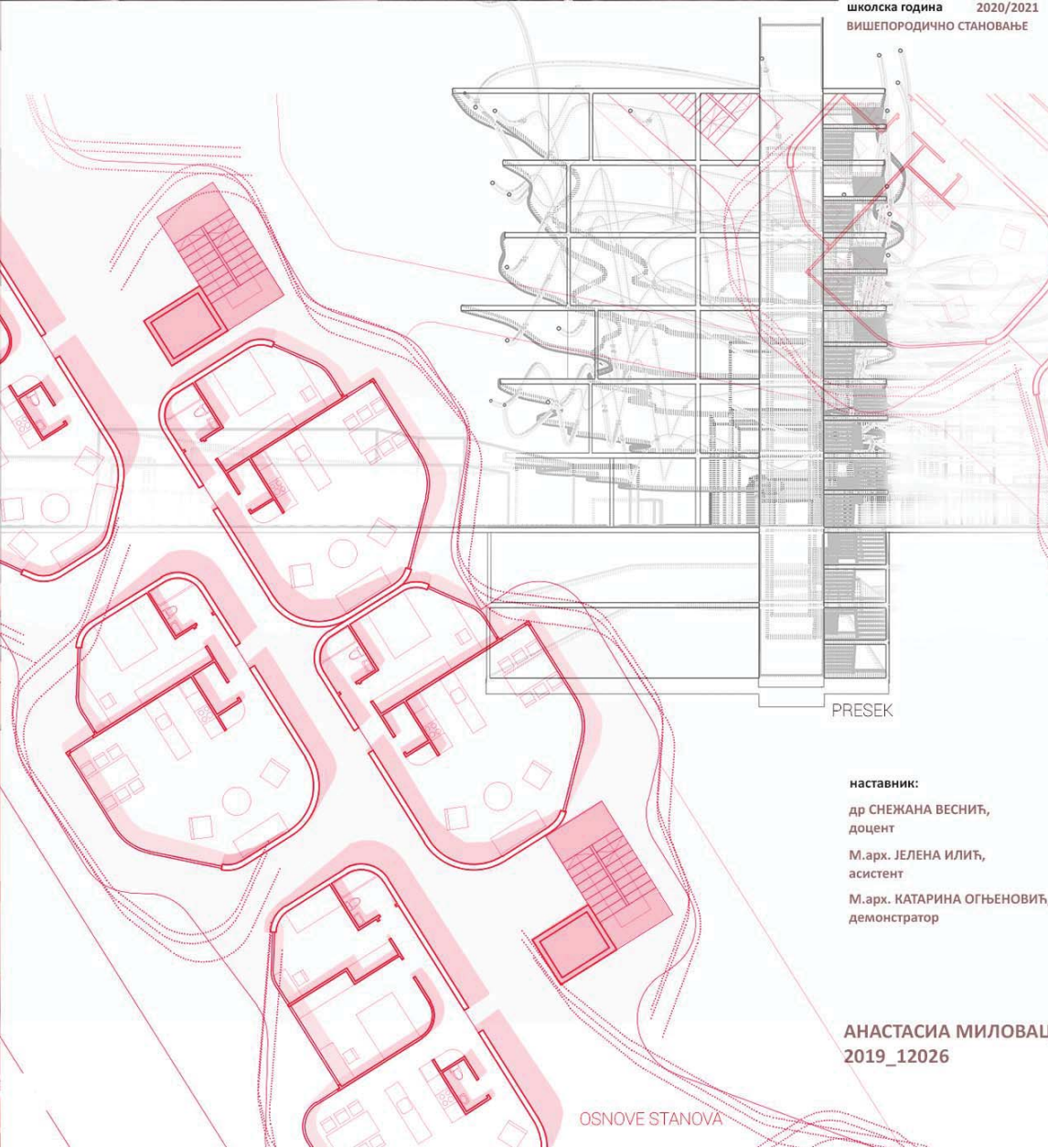

PRESEK

OSNOVE STANOVA

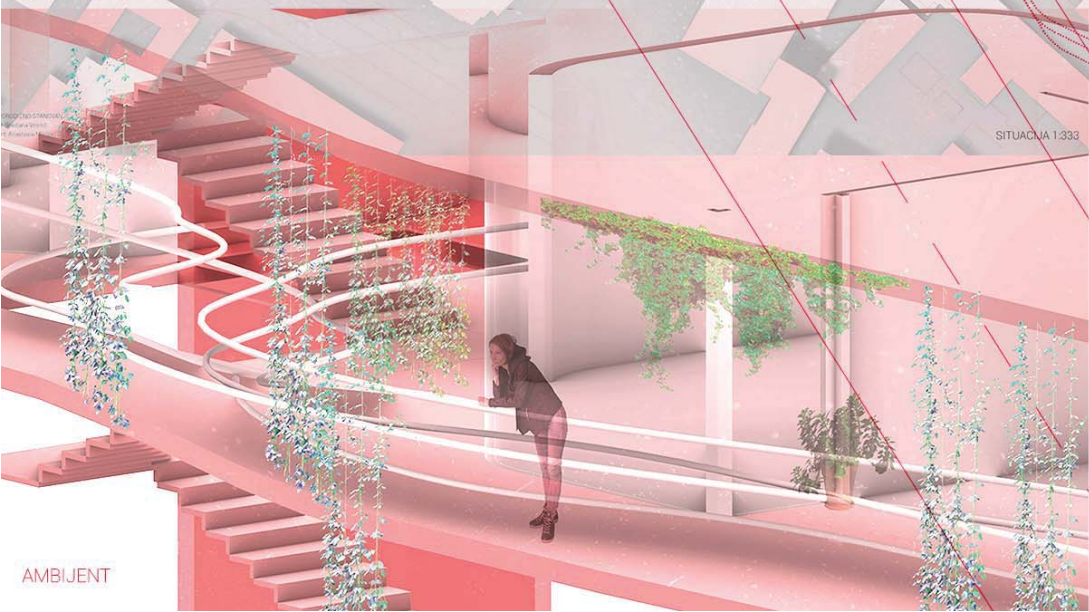

AMBIJENT

наставник:  
др СНЕЖАНА ВЕСНИЋ,  
доцент  
М.арх. ЈЕЛЕНА ИЛИЋ,  
асистент  
М.арх. КАТАРИНА ОГЊЕНОВИЋ,  
демонстратор

АНАСТАСИЈА МИЛОВАЦ  
2019\_12026



Универзитет у Београду  
Архитектонски факултет  
ИНТЕГРИСАНЕ АКАДЕМСКЕ СТУДИЈЕ  
АРХИТЕКТУРЕ

школска година 2020/2021  
ВИШЕПОРОДИЧНО СТАНОВАЊЕ  
СТУДИО 02а



СИТУАЦИЈА



ОСНОВА ЈЕДИНИЦА



АМБИЈЕНТИ

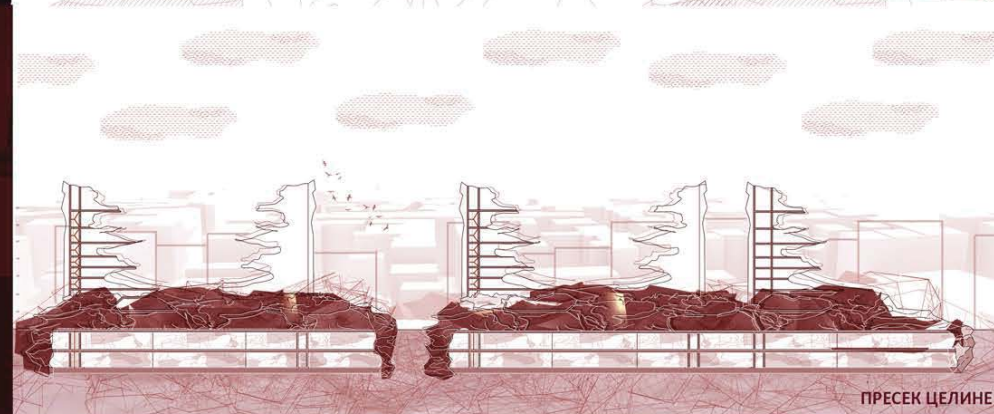

ПРЕСЕК ЦЕЛИНЕ



3D ПРИКАЗИ



МАКЕТЕ

наставник:  
др СНЕЖАНА ВЕСНИЋ,  
доцент  
арх ЈЕЛЕНА ИЛИЋ,  
асистент  
КАТАРИНА ОГЊЕНОВИЋ,  
демонстратор

АЊА НЕДЕЉКОВИЋ  
12009/2019



Универзитет у Београду  
Архитектонски факултет  
ИНТЕГРИСАНЕ АКАДЕМСКЕ  
СТУДИЈЕ

школска година 2020/2021  
ИАСА-26070  
Студио 01а-  
Вишепородично становање

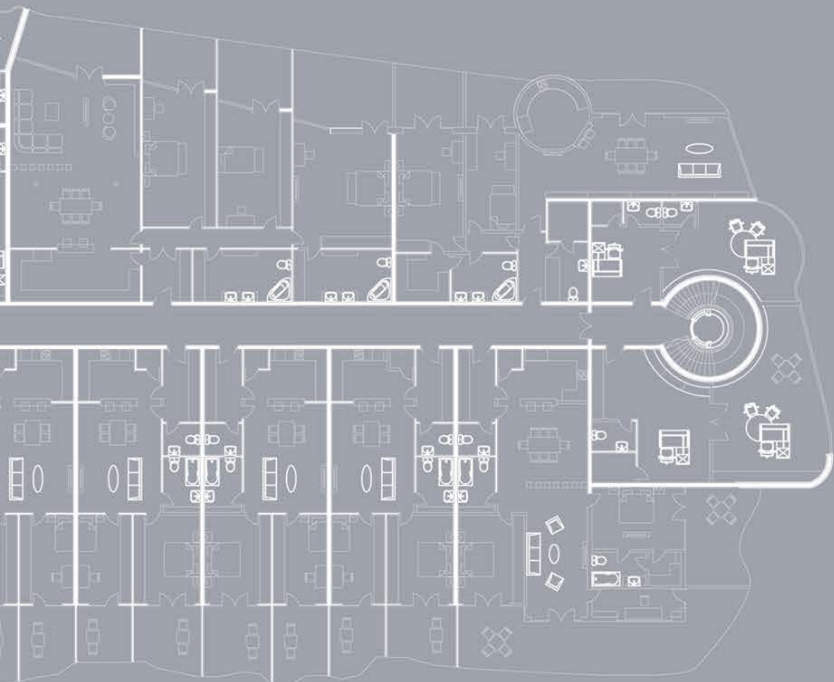

основа

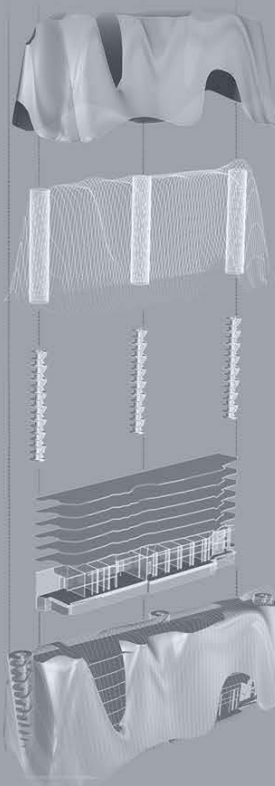

аксонометрија

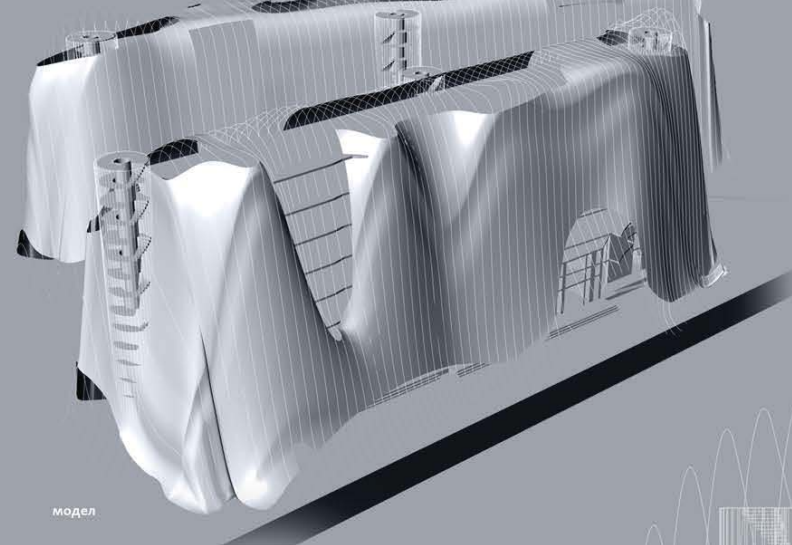

модел

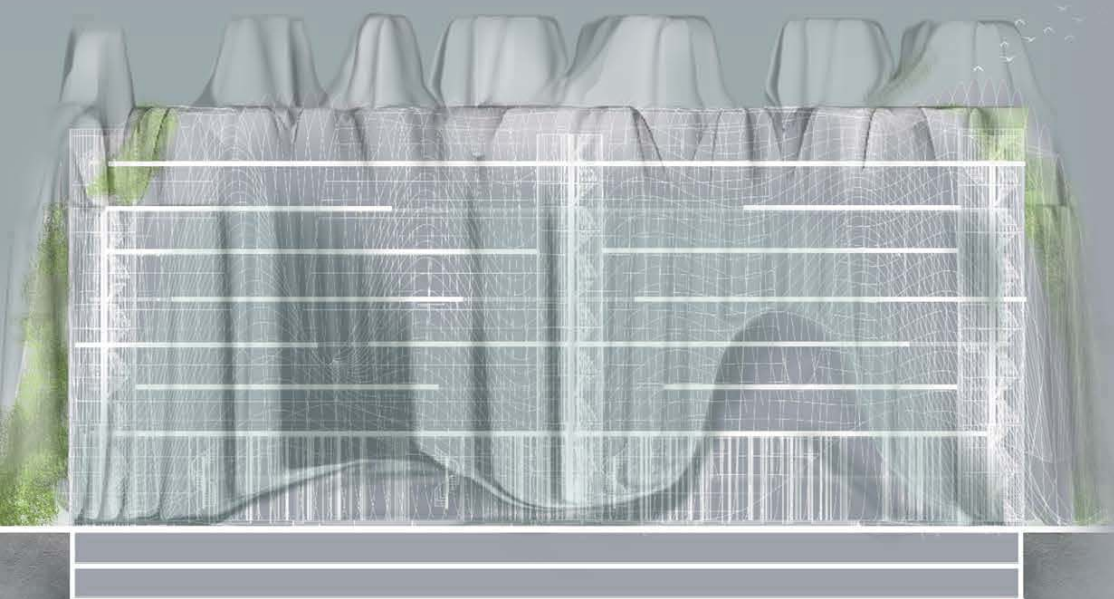

пресек

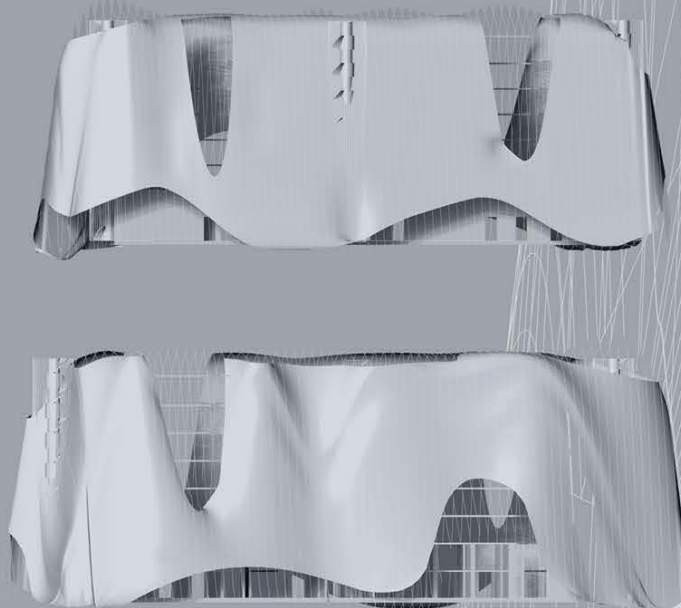

изглед

## наставник:

др Снежана Веснић, доцент  
асистент: Јелена Илић,  
маст. инж. арх.  
демонстратор: Катарина  
Огњеновић

Ана Моровић  
2019/11063

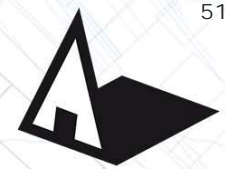

Универзитет у Београду  
Архитектонски факултет  
ИНТЕРГИСАНЕ АКАДЕМСКЕ СТУДИЈЕ  
АРХИТЕКТУРА

школска година 2020/2021  
СТУДИО 02А -  
ВИШЕ ПОРОДИЧНО  
СТАНОВАЊЕ 24070

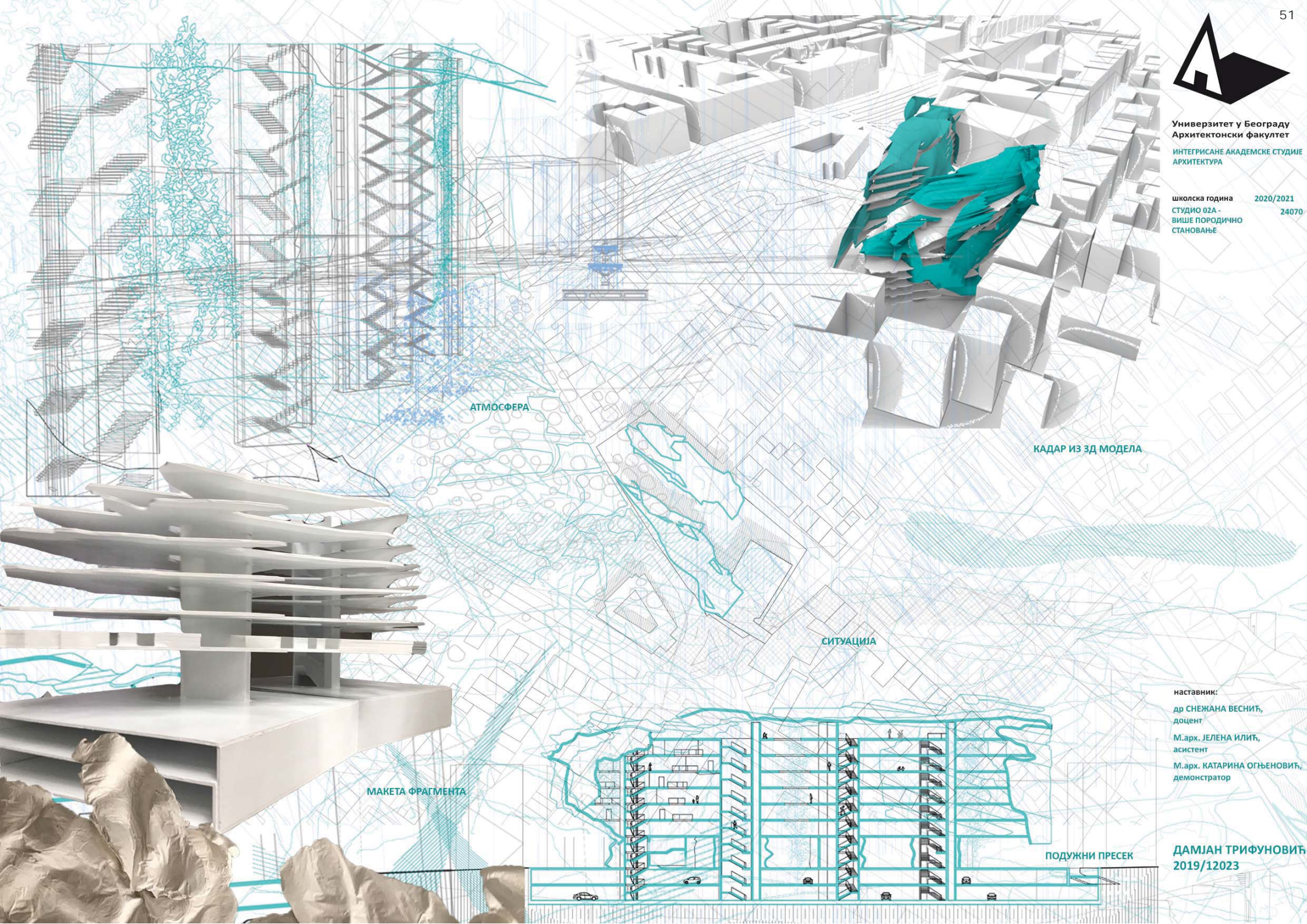

АТМОСФЕРА

КАДАР ИЗ ЗД МОДЕЛА

СИТУАЦИЈА

МАКЕТА ФРАГМЕНТА

ПОДУЖНИ ПРЕСЕК

наставник:  
др СНЕЖАНА БЕСНИЋ,  
доцент  
М.арх. ЈЕЛЕНА ИЛИЋ,  
асистент  
М.арх. КАТАРИНА ОГЊЕНОВИЋ,  
демонстратор

ДАМЈАН ТРИФУНОВИЋ  
2019/12023

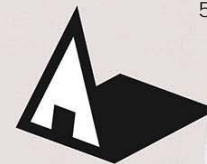

Универзитет у Београду  
Архитектонски факултет

ИНТЕГРИСАНЕ АКАДЕМСКЕ СТУДИЈЕ  
АРХИТЕКТУРЕ

школска година 2020/2021  
С02а ПРОЈЕКАТ

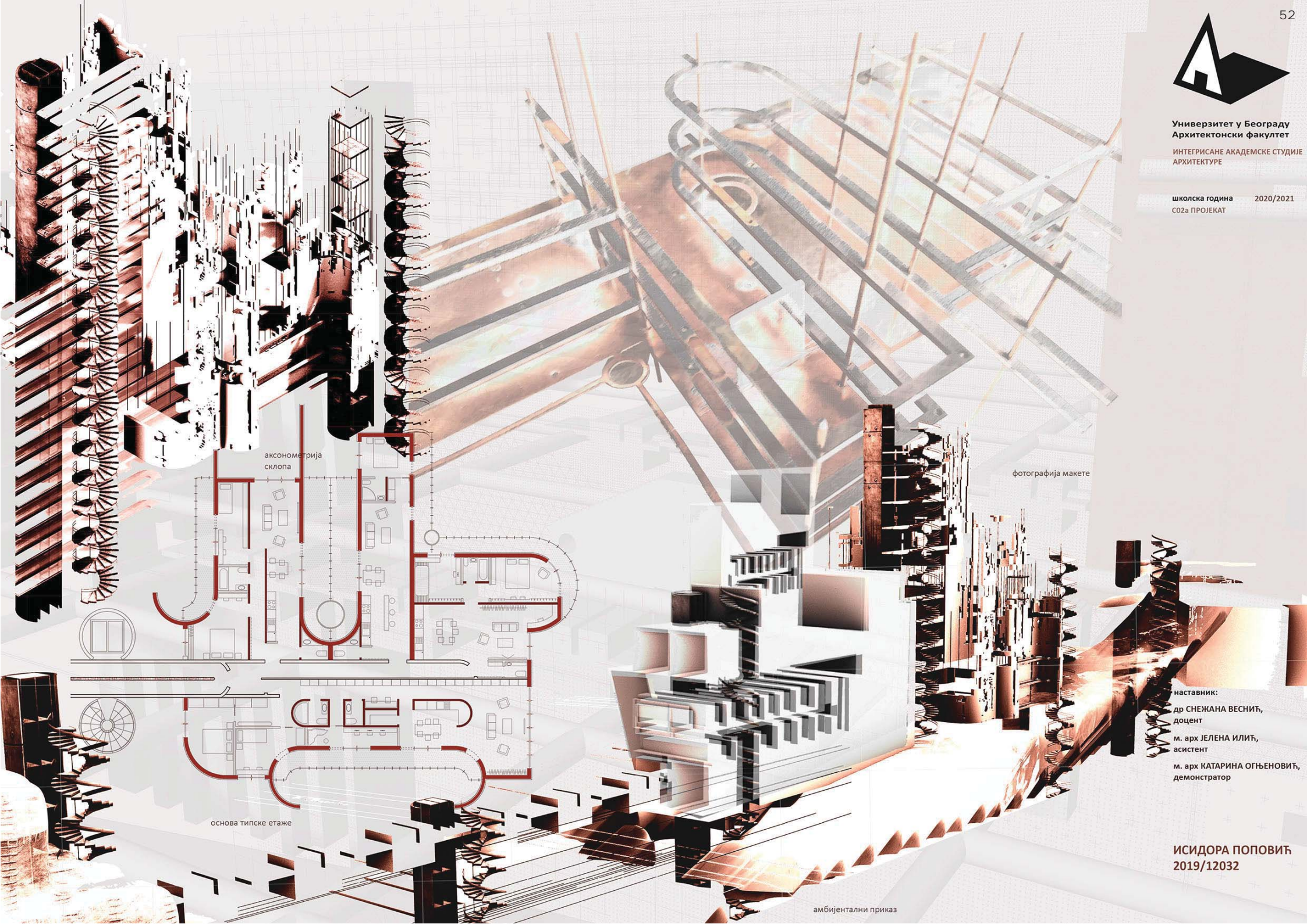

аксонометрија  
склопа

фотографија макете

основа типске етаже

амбијентални приказ

наставник:  
др СНЕЖАНА ВЕСНИЋ,  
доцент  
м. арх ЈЕЛЕНА ИЛИЋ,  
асистент  
м. арх КАТАРИНА ОГЊЕНОВИЋ,  
демонстратор

ИСИДОРА ПОПОВИЋ  
2019/12032

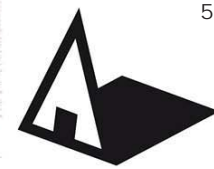

Универзитет у Београду  
Архитектонски факултет  
ИНТЕГРИСАНЕ АКАДЕМСКЕ СТУДИЈЕ  
АРХИТЕКТУРА

школска година 2020/2021  
СТУДИО 02А-  
ВИШЕПОРОДИЧНО  
СТАНОВАЊЕ 24070

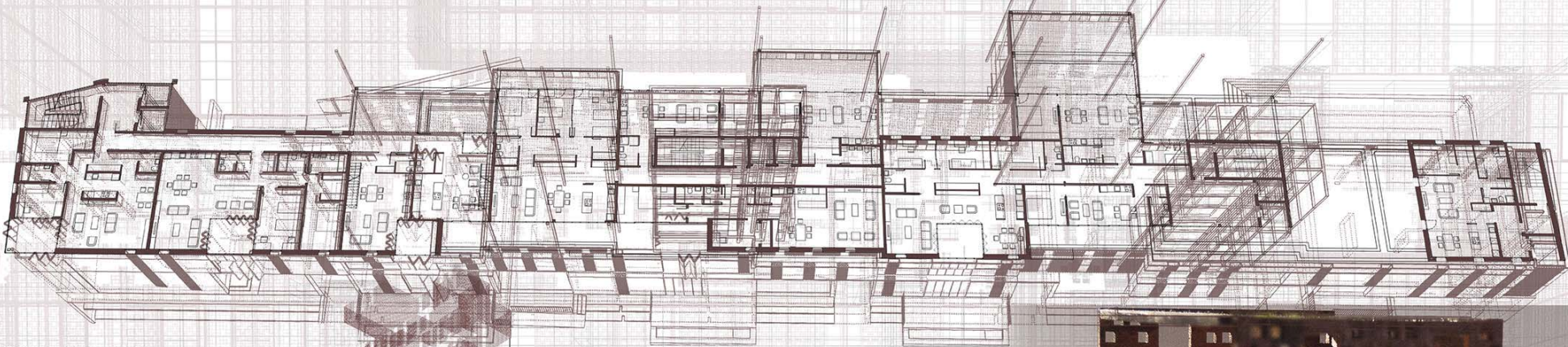

Основа четвртог спрата

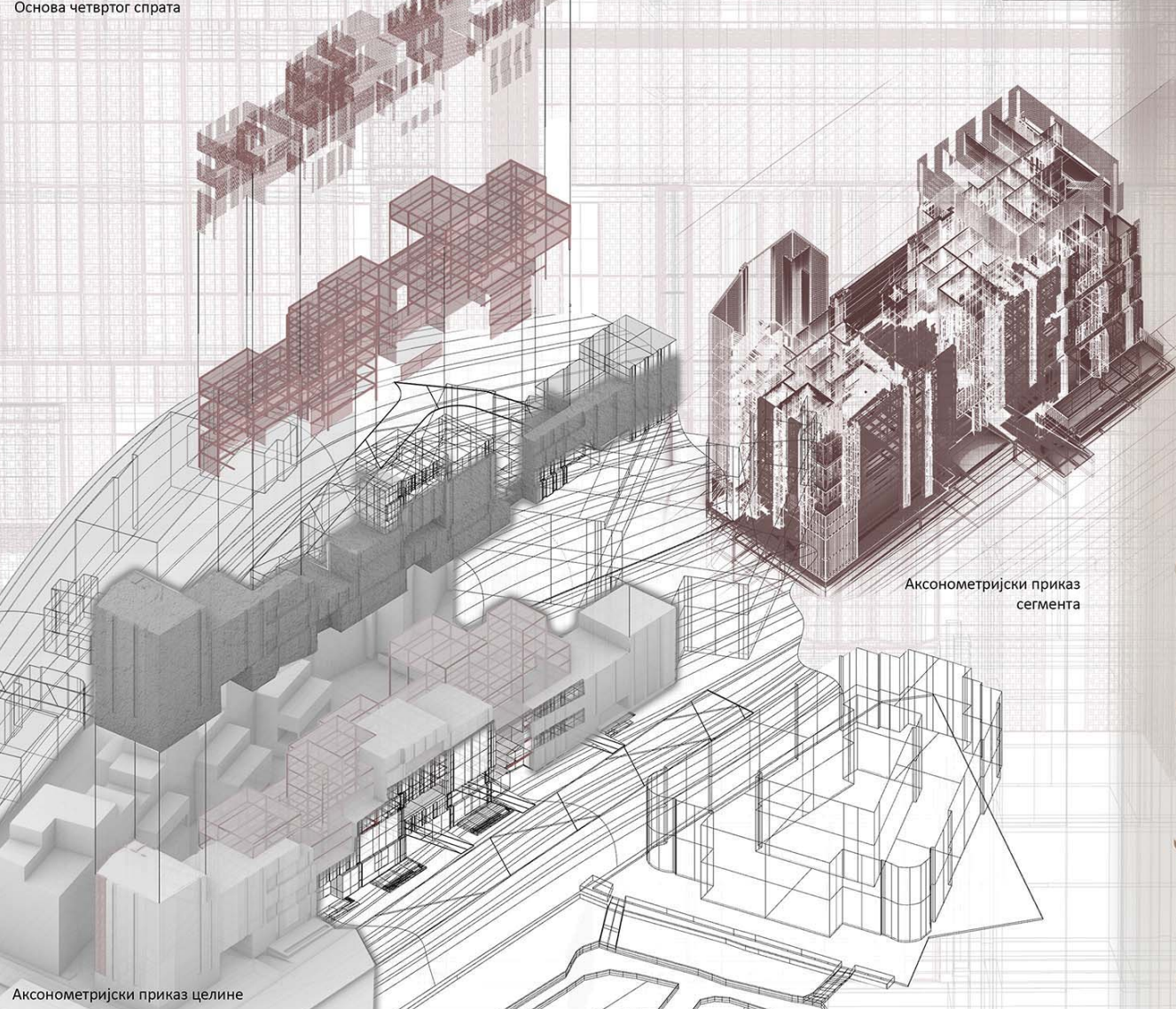

Аксонometriјски приказ  
сегмента

Аксонometriјски приказ целине



Фотографија макете

наставник:  
др СНЕЖАНА ВЕСНИЋ,  
доцент  
М.арх. ЈЕЛЕНА ИЛИЋ,  
асистент  
М.арх. КАТАРИНА ОГЊЕНОВИЋ,  
демонстратор

МИХАЈЛО МАЛЕНОВИЋ  
2019/12006



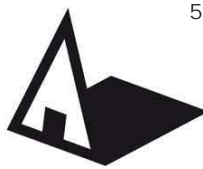

Универзитет у Београду  
Архитектонски факултет  
ИНТЕГРИСАНЕ АКАДЕМСКЕ СТУДИЈЕ

школска година 2020/2021  
СТУДИО 02а 000

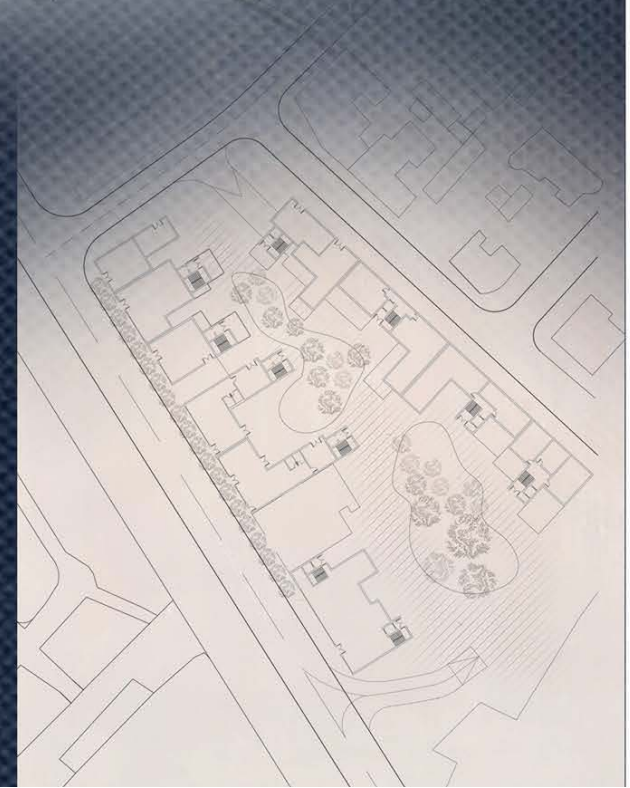
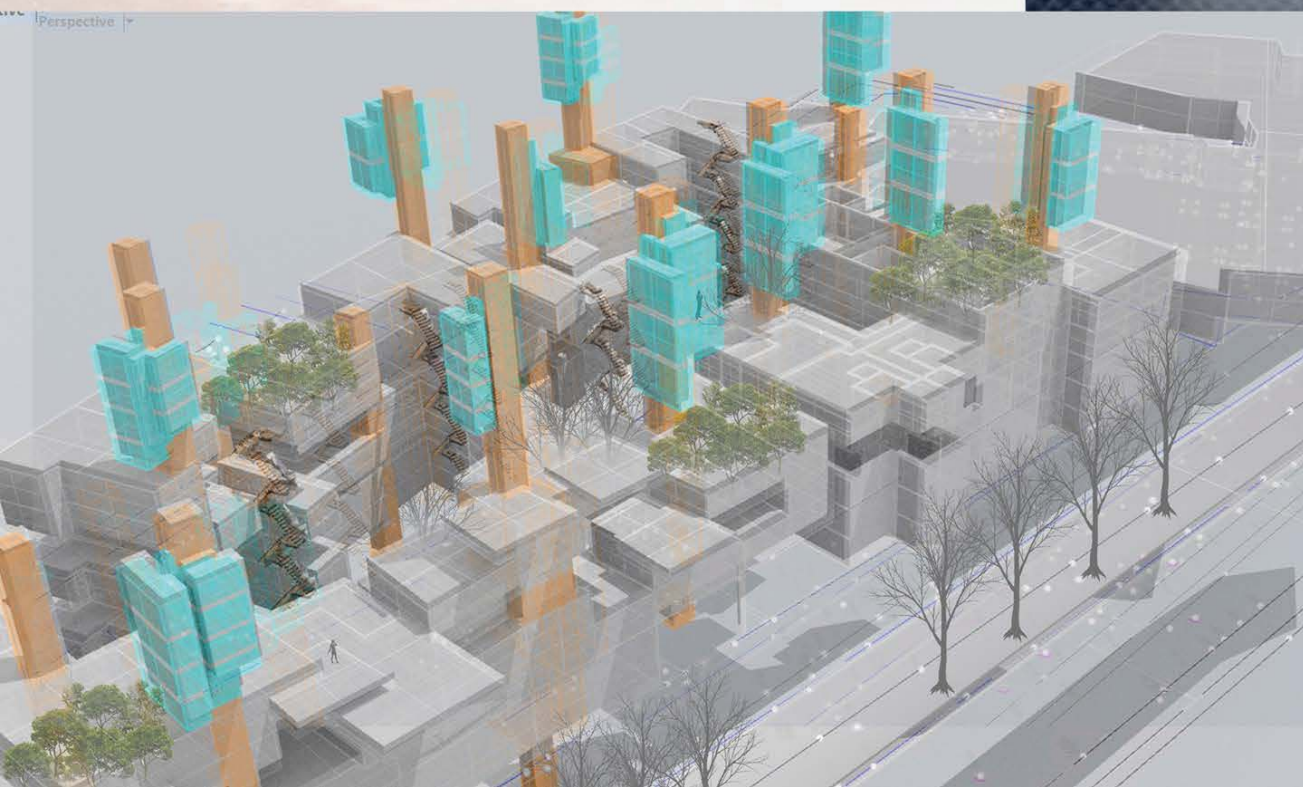

наставник:  
др СНЕЖАНА ВЕСНИЋ,  
доцент  
М.арх ЈЕЛЕНА ИЛИЋ,  
асистент  
М.арх КАТАРИНА ОГЊЕНОВИЋ,  
демонстратор

МИЛИЦА МИЛУНОВИЋ  
2019/12027

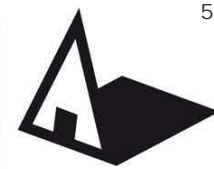

Универзитет у Београду  
Архитектонски факултет  
ИНТЕРГРИСАНЕ АКАДЕМСКЕ СТУДИЈЕ  
АРХИТЕКТУРЕ

школска година 2020/2021  
ВИШЕПОРОДИЧНО СТАНОВАЊЕ  
СТУДИО 02а

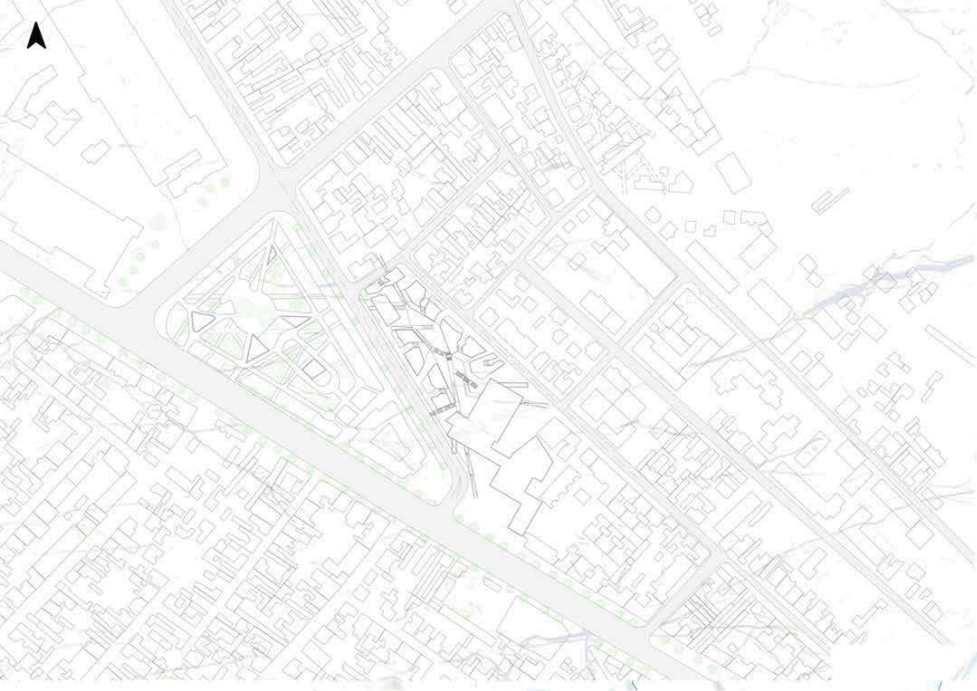

BESEVIC TAMARA 2019\_12051  
SITUATION PLAN RT: 2000

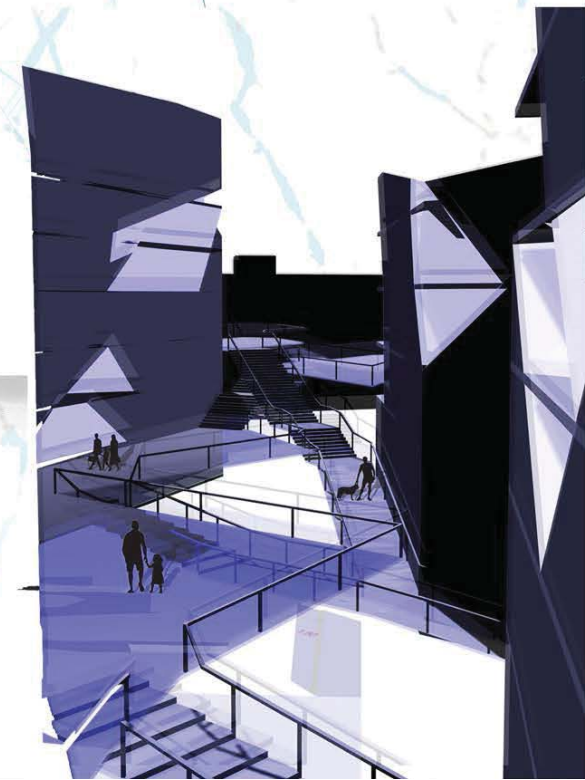
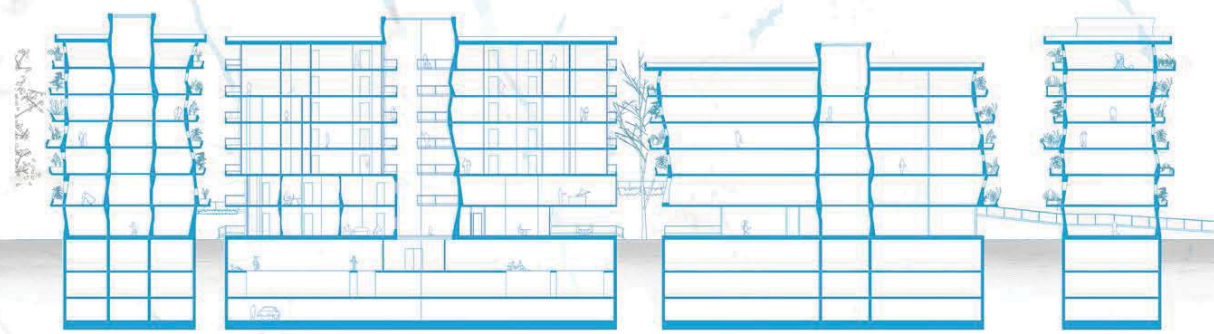

наставник:  
др СНЕЖАНА ВЕСНИЋ  
доцент  
м.арх. ЈЕЛЕНА ИЛИЋ  
асистент  
М.арх. КАТАРИНА ОГЊЕНОВИЋ  
демонстратор

ТАМАРА БЕШЕВИЋ  
2019\_12051



Универзитет у Београду  
Архитектонски факултет

НАВЕСТИ СТУДИЈСКИ ПРОГРАМ  
(пун назив)

школска година 2020/2021  
SO2A ВИШЕПОРОДИЧНО 24070  
СТАНОВАЊЕ

ситуација

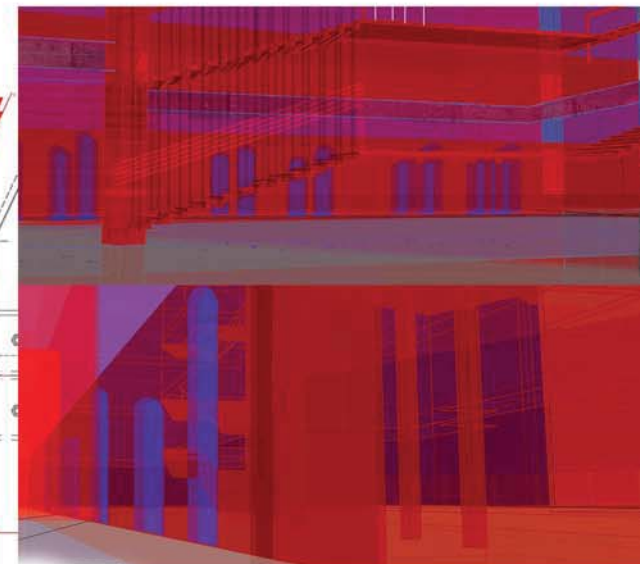
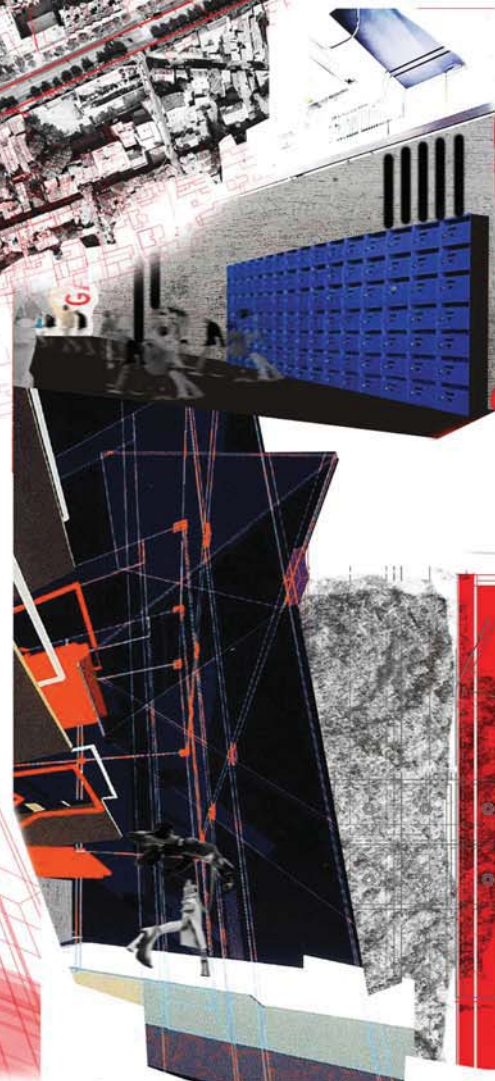
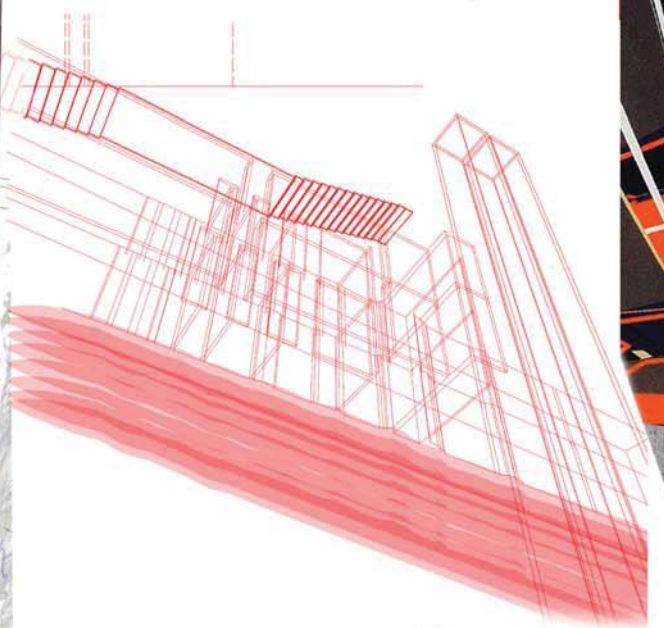
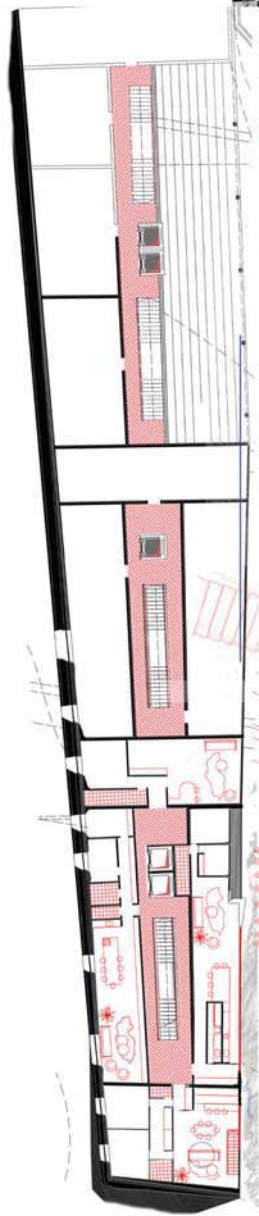
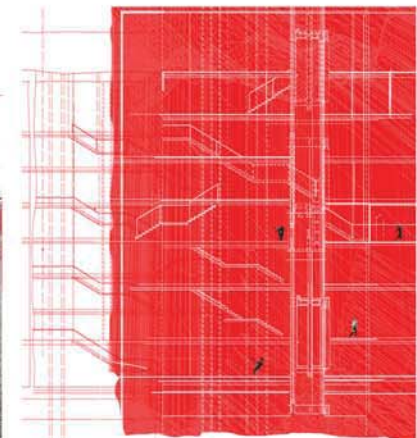
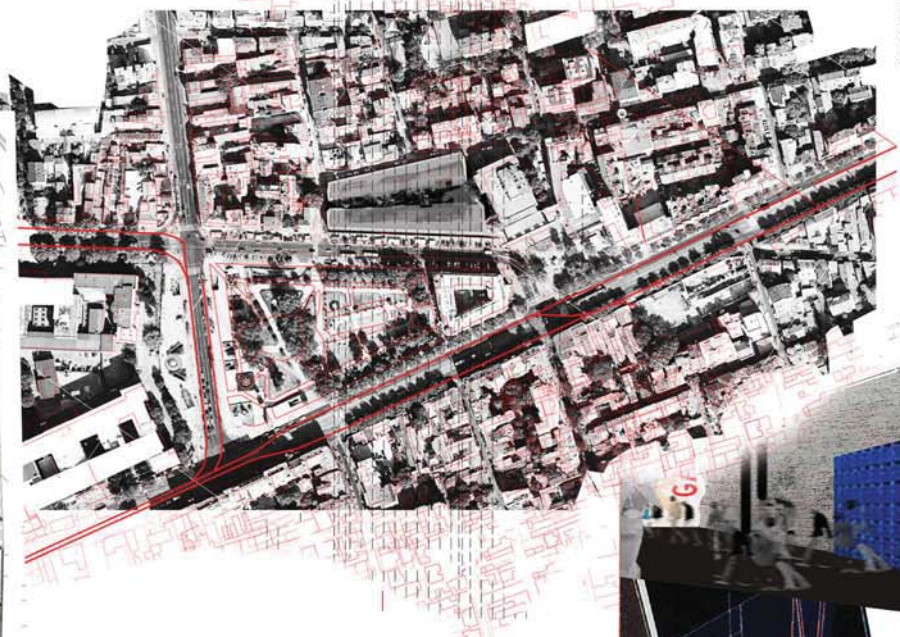

Зд модел, приземљ

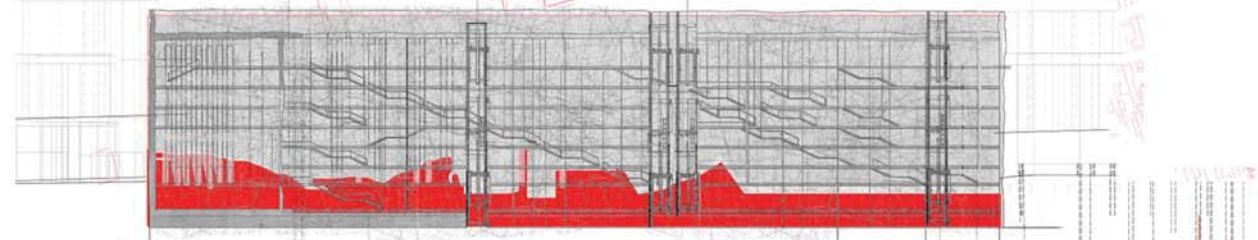

наставник:  
др СНЕЖАНА ВЕСНИЋ  
доцент  
М.арх. ЈЕЛЕНА ИЛИЋ  
асистент  
М.арх. КАТАРИНА ОГЊЕНОВИЋ,  
демонстратор

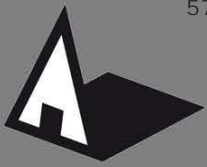

Универзитет у Београду  
Архитектонски факултет

ИНТЕРНАСНИ АКАДЕМСКИ СТУДИЈИ  
АРХИТЕКТУРЕ

школска година 2020/2021  
ВИШЕПОРОДИЧНО СТАНОВАЊЕ  
СТУДИО 02А

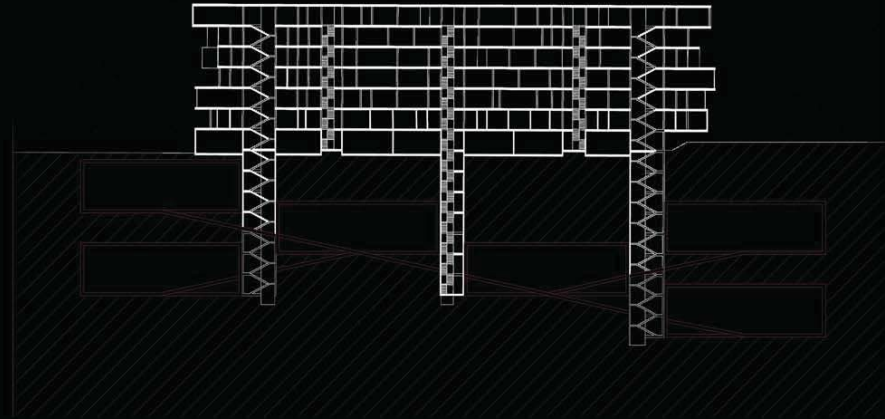

ПОДУЖИ ПРЕСЕК ОБЈЕКТА

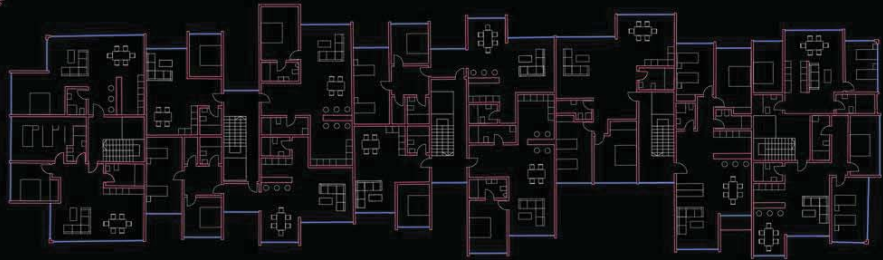

ОСНОВА 1. СПРАТА

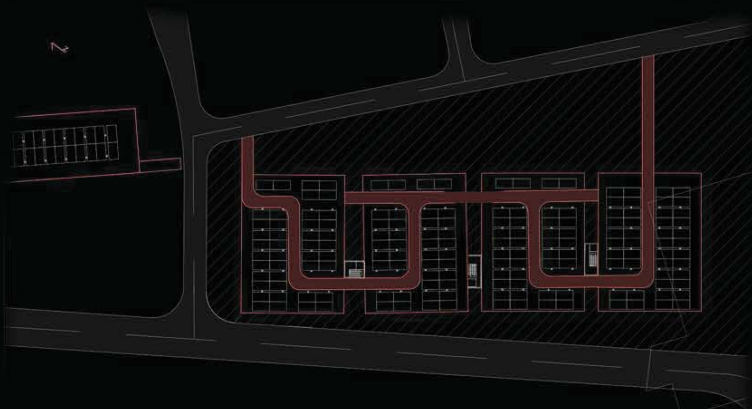
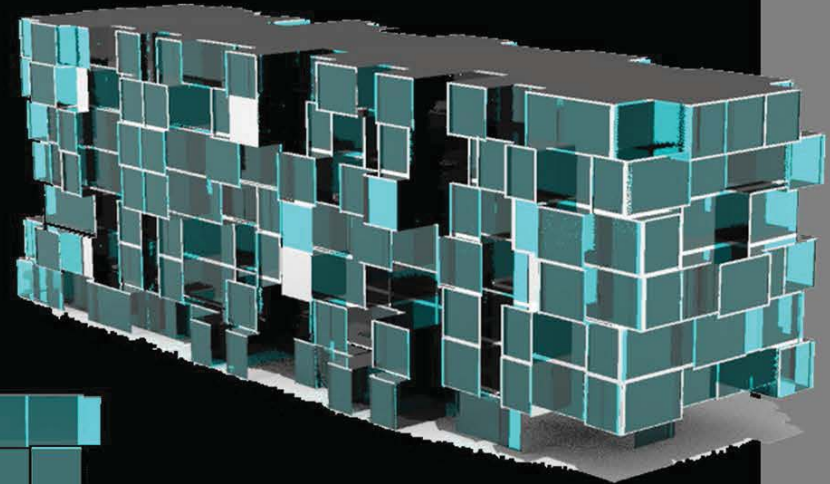

ОСНОВА И ШЕМАТСКИ ПРИКАЗ ПАОДЗЕМНОГ ПАРКИНГА

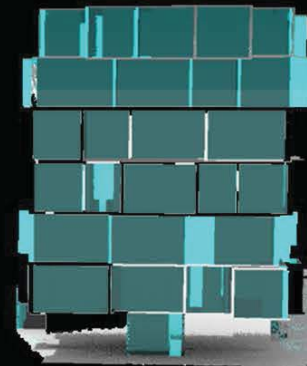

ИЗГЛЕДИ

наставник:

др СМЕЈАНА ВЕСНИЋ  
Доцент

арх. ЈЕЛЕНА ИЛИЋ  
асистент

М. арх. КАТАРИНА ОПЉЕНОВИЋ  
демонстратор

ЈАНА ГАВРИЛОВИЋ  
12013/2016



Универзитет у Београду  
Архитектонски факултет  
ИНТЕРИСАНЕ АКАДЕМСКЕ СТУДИЈЕ  
АРХИТЕКТУРЕ

школска година 2020/2021  
СТУДИО 02А

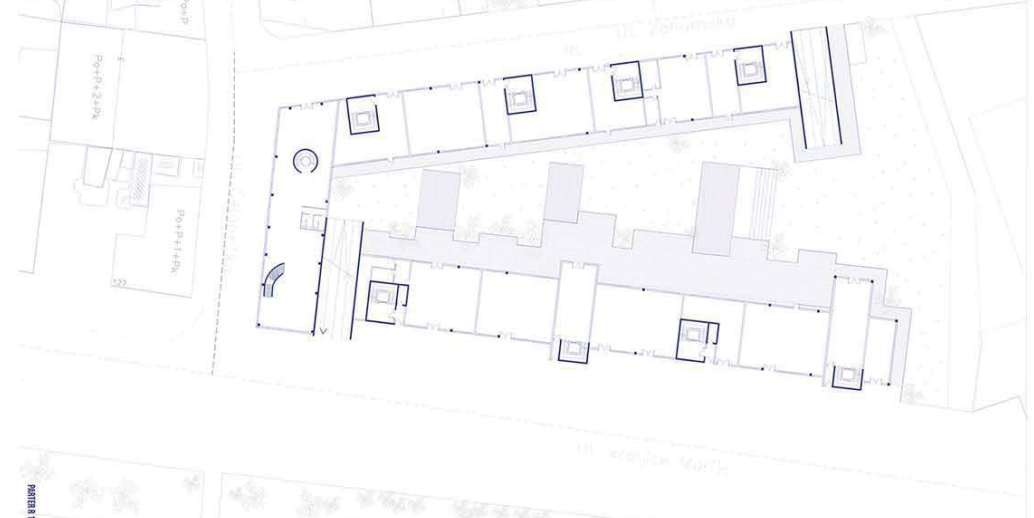
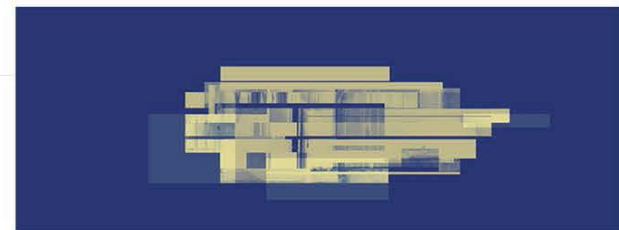
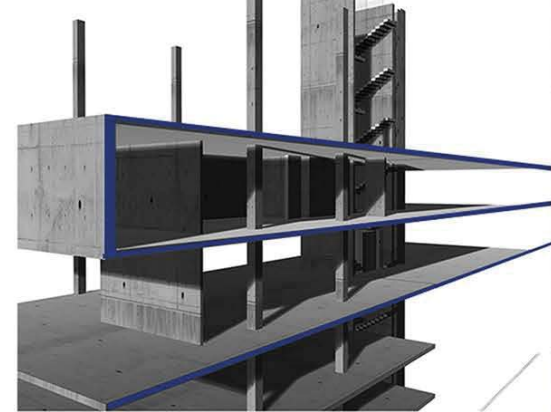
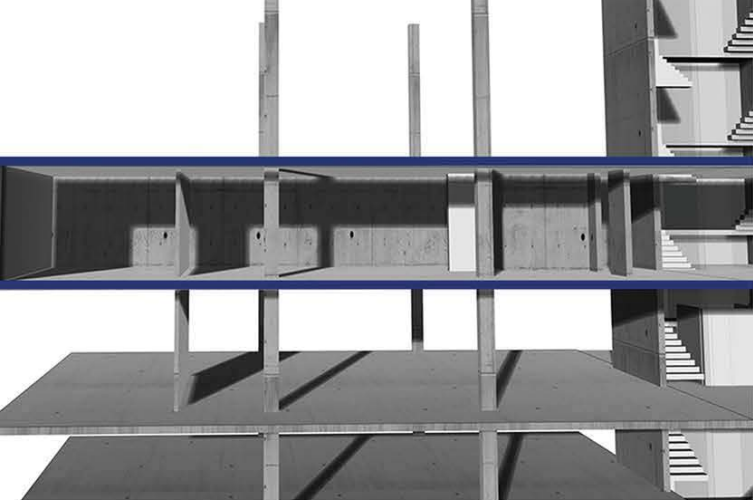

наставник:  
др/мр/арх. СНЕЖАНА ВЕСНИЋ  
наставничко звање  
др/мр/арх. ЈЕЛЕНА ИЛИЋ,  
асистент  
КАТАРИНА ОГЊЕНОВИЋ,  
демонстратор

ИСИДОРА ЗЛАТКОВ  
12012/2019

ZLATKOV ISIDORA - FRAGMENT KOLAZ - AMBIJENT  
12012  
2019

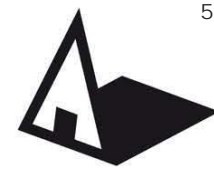

Универзитет у Београду  
Архитектонски факултет  
ИНТЕРГИСАНЕ АКАДЕМСКЕ СТУДИЈЕ  
АРХИТЕКТУРА

школска година 2020/2021  
ВИШЕПОРОДИЧНО СТАНОВАЊЕ  
СТУДИО 02А

наставник:  
др СНЕЖАНА ВЕСНИЋ,  
доцент  
м.арх. ЈЕЛЕНА ИЛИЋ,  
асистент  
м.арх. КАТАРИНА ОГЊЕНОВИЋ,  
демонстратор

ЈОВАНА ЋИРИЋ  
12064/2019



Макета



ЗД модел

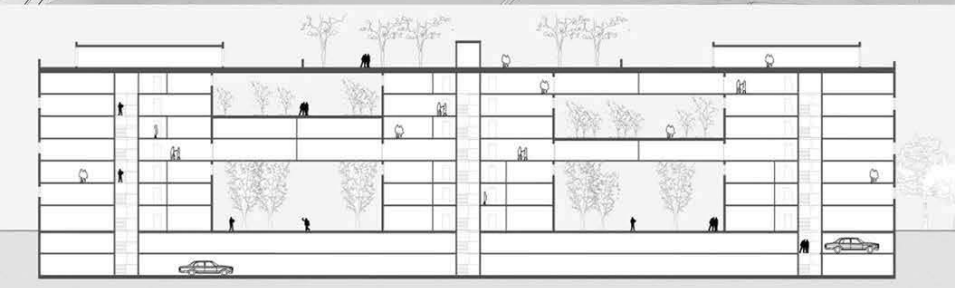

Пресек

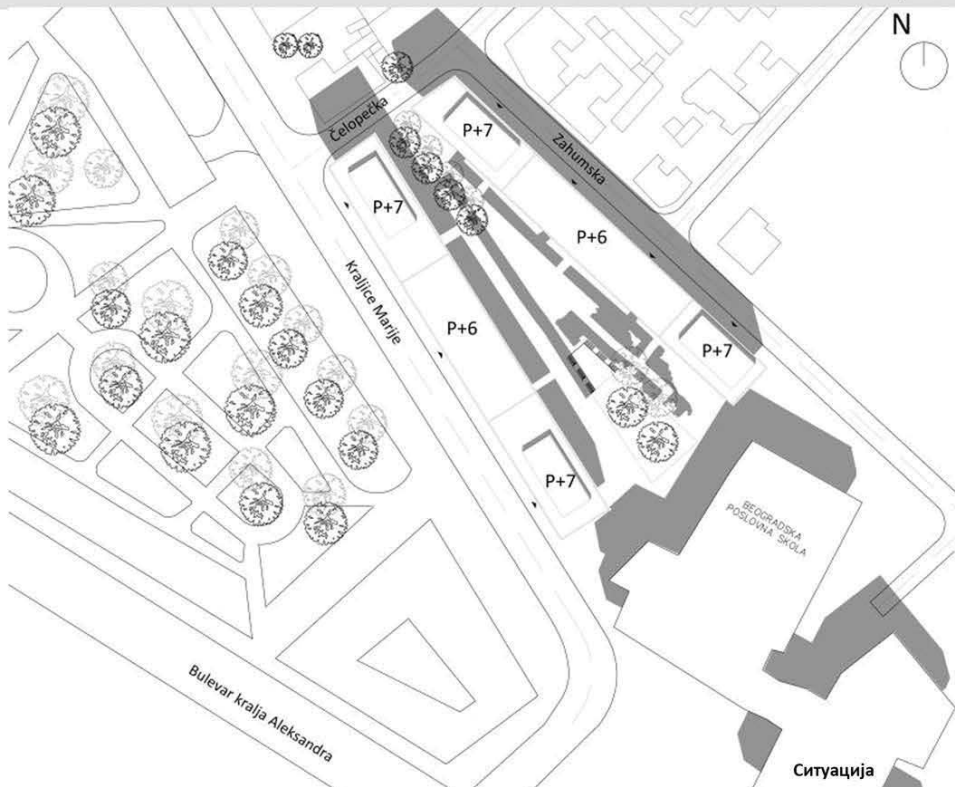

Ситуација

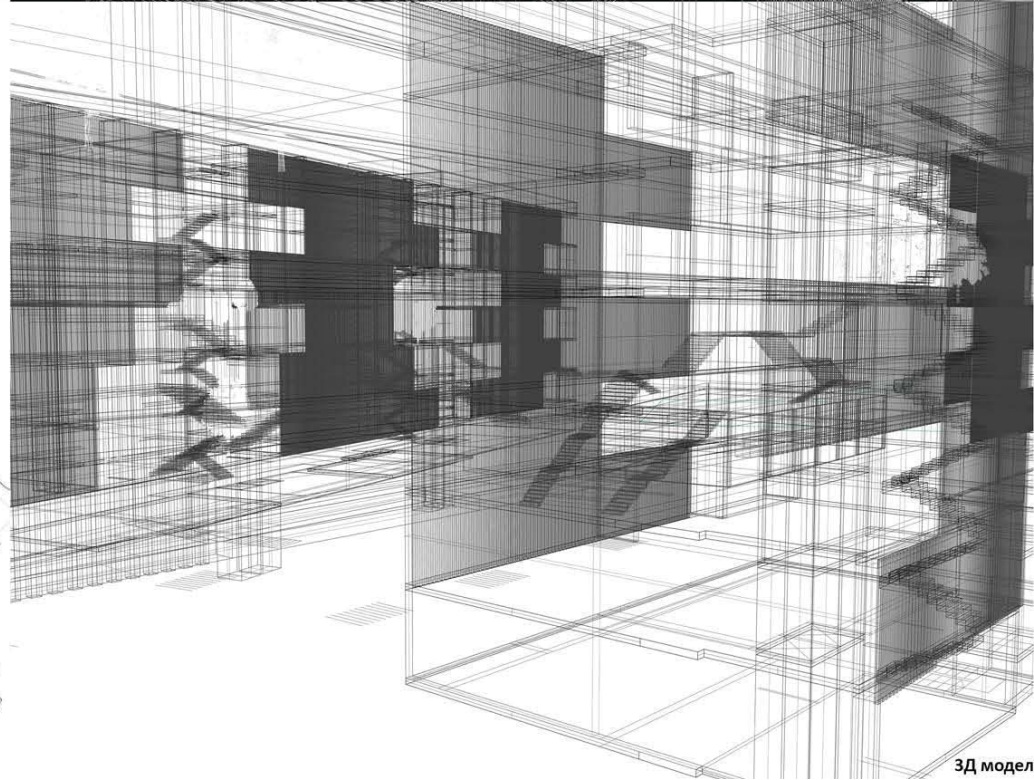

ЗД модел

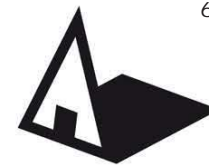

Универзитет у Београду  
Архитектонски факултет

ИНТЕГРИСАНЕ АКАДЕМСКЕ  
СТУДИЈЕ

школска година 2020/2021  
СТУДИО 02А- ВИШЕПОРОДИЧНО  
СТАНОВАЊЕ

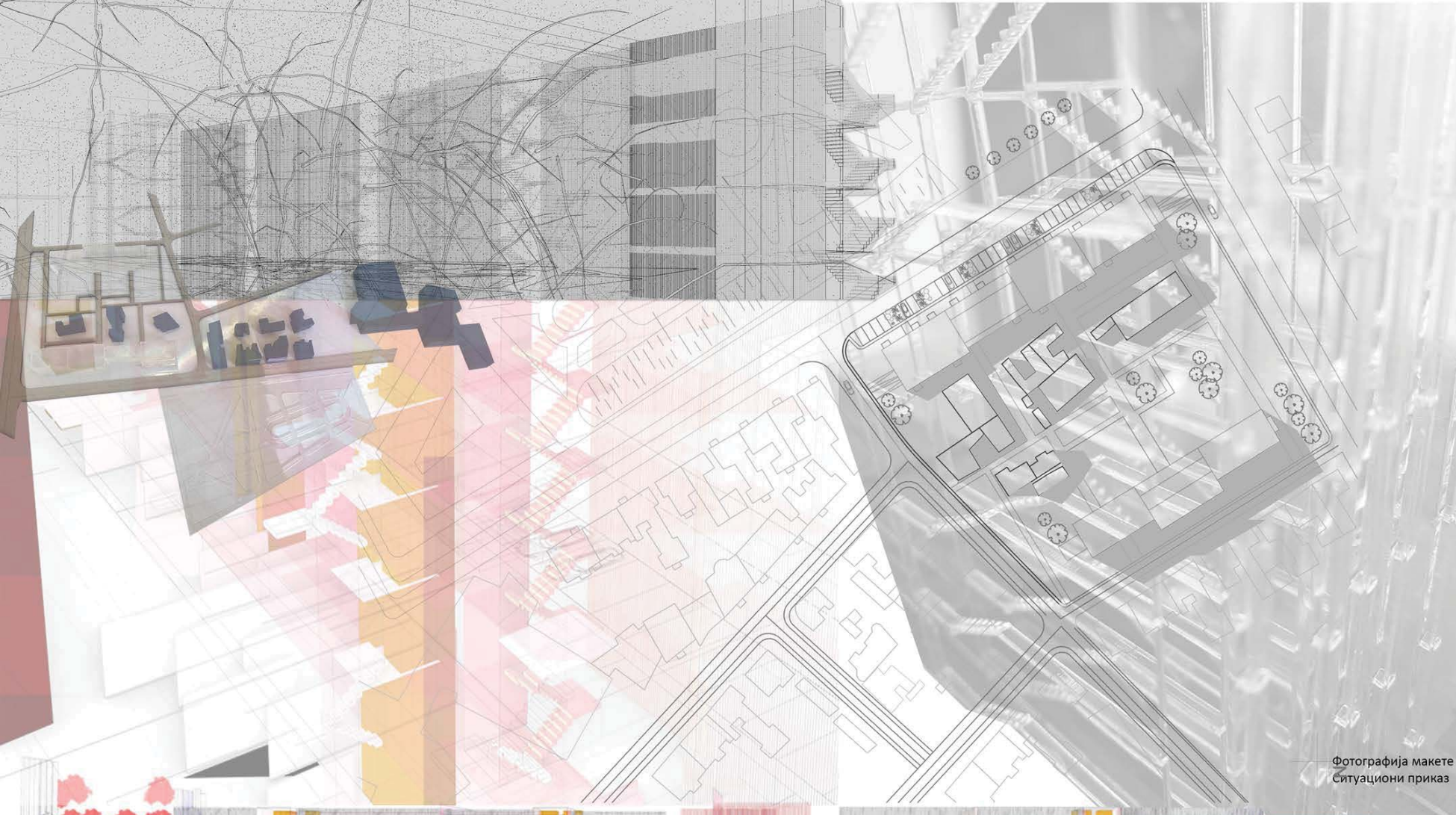

Фотографија макете  
Ситуациони приказ

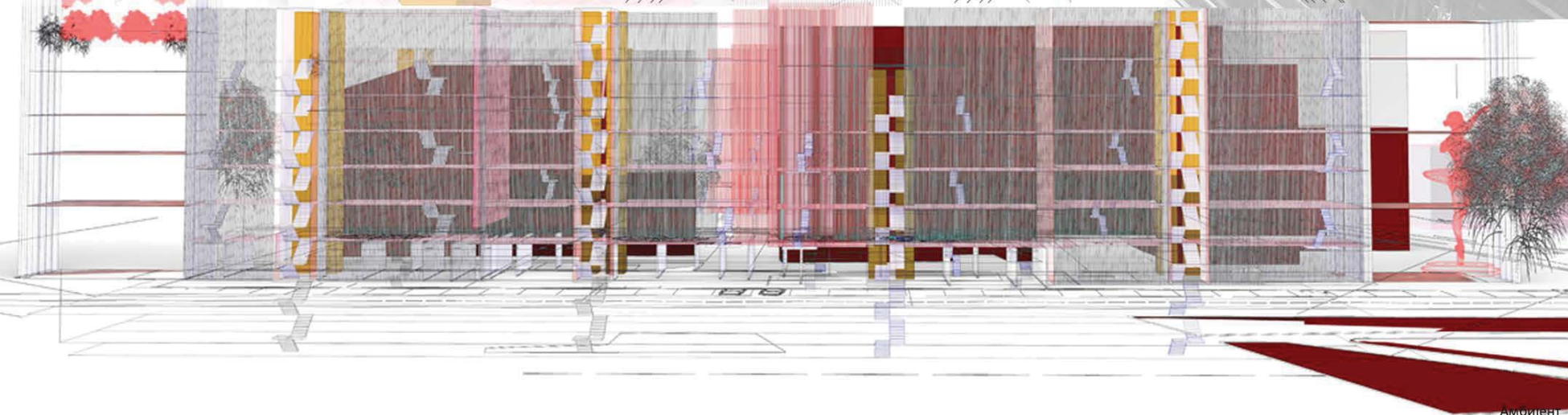

наставник:

др СНЕЖАНА ВЕСНИЋ,  
доцент

м.арх. ЈЕЛЕНА ИЛИЋ,  
асистент

м.арх. КАТАРИНА ОГЊЕНОВИЋ,  
демонстратор

МАРИЈА ДРАКУЛИЋ  
2019/12048



Универзитет у Београду  
Архитектонски факултет  
ИНТЕРГРИСАНЕ АКАДЕМСКЕ СТУДИЈЕ  
АРХИТЕКТУРЕ

школска година 2019/2020  
СТУДИЈА 02а 24070  
ВИШЕПОРОДИЧНО  
СТАНОВАЊЕ

наставник:

др СНЕЖАНА ВЕСНИЋ,  
доцент

М.арх. ЈЕЛЕНА ИЛИЋ,  
асистент

М.арх. КАТАРИНА ОГЊЕНОВИЋ,  
демонстратор

МИЛИЦА ЈОВАНОВИЋ  
2018/12051

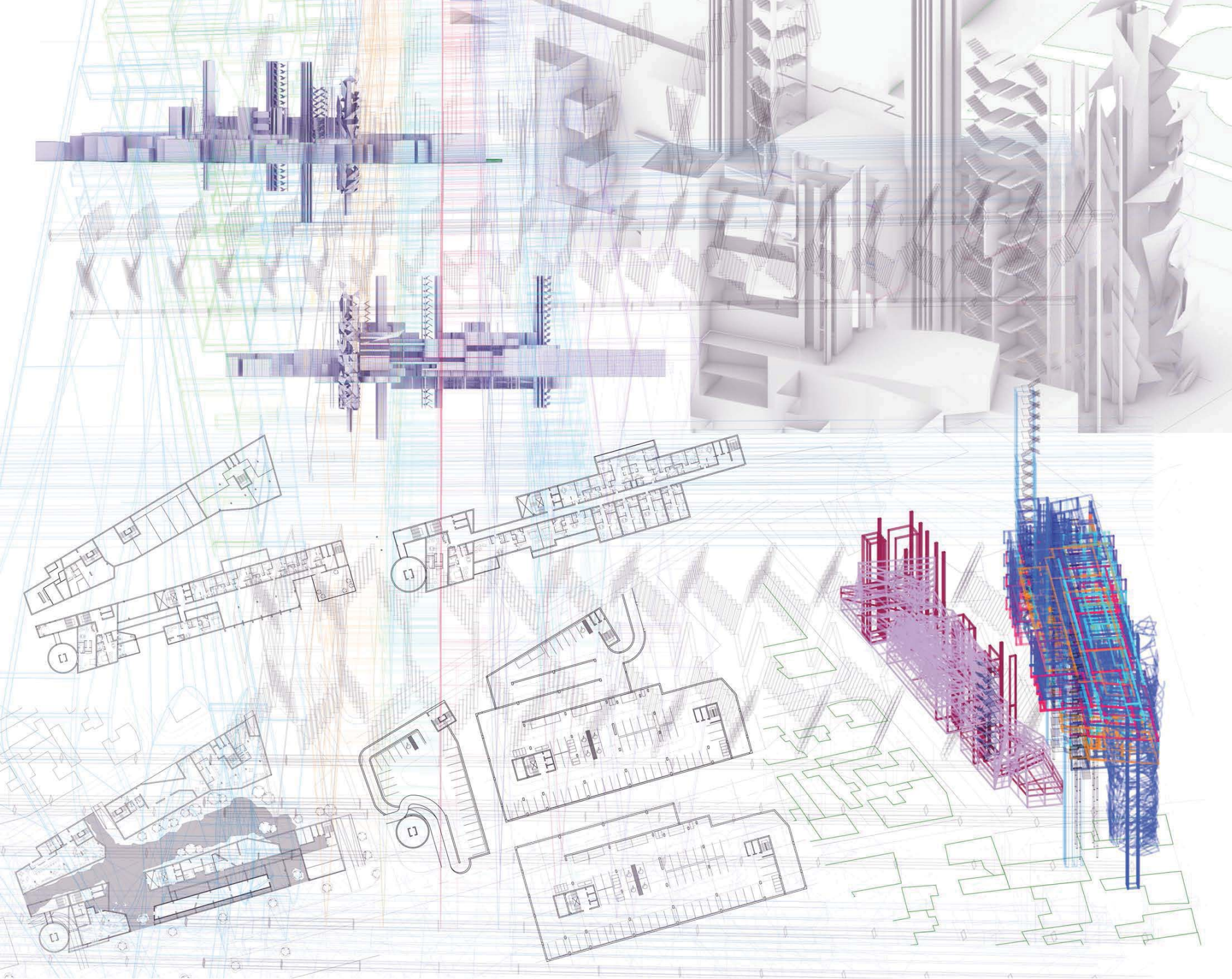



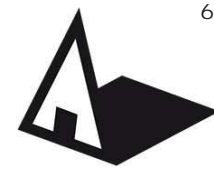

Универзитет у Београду  
Архитектонски факултет  
ИНТЕГРИСАНЕ АКАДЕМСКЕ СУДИЈЕ  
архитектура

школска година 2020/2021  
СТУДИО 02А 24070  
ВИШЕПОРОДИЧНО  
СТАНОВАЊЕ

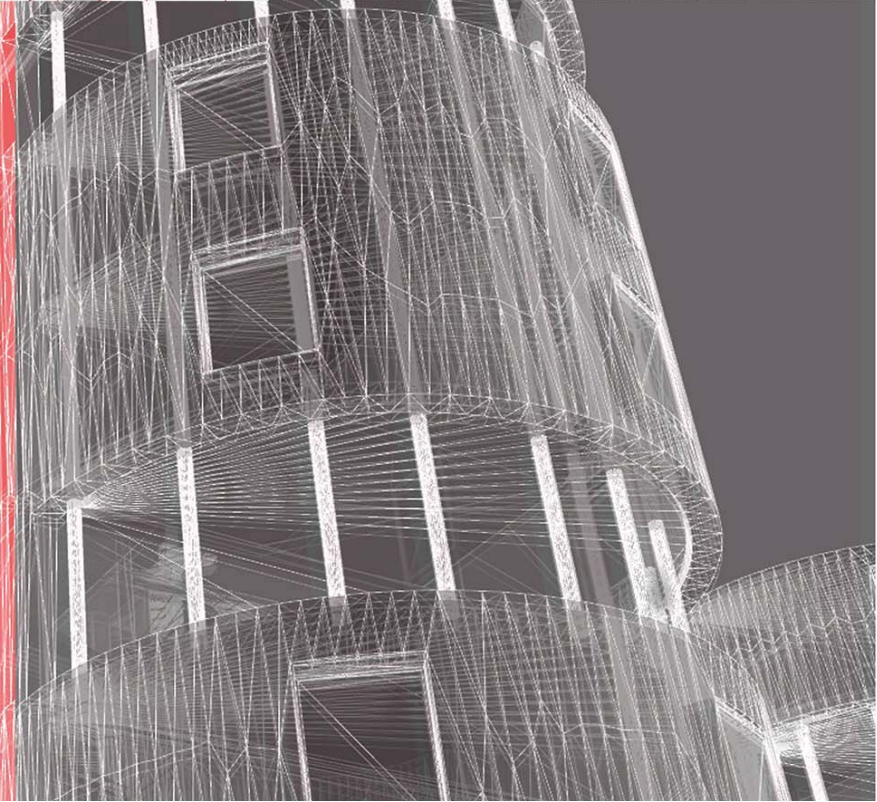
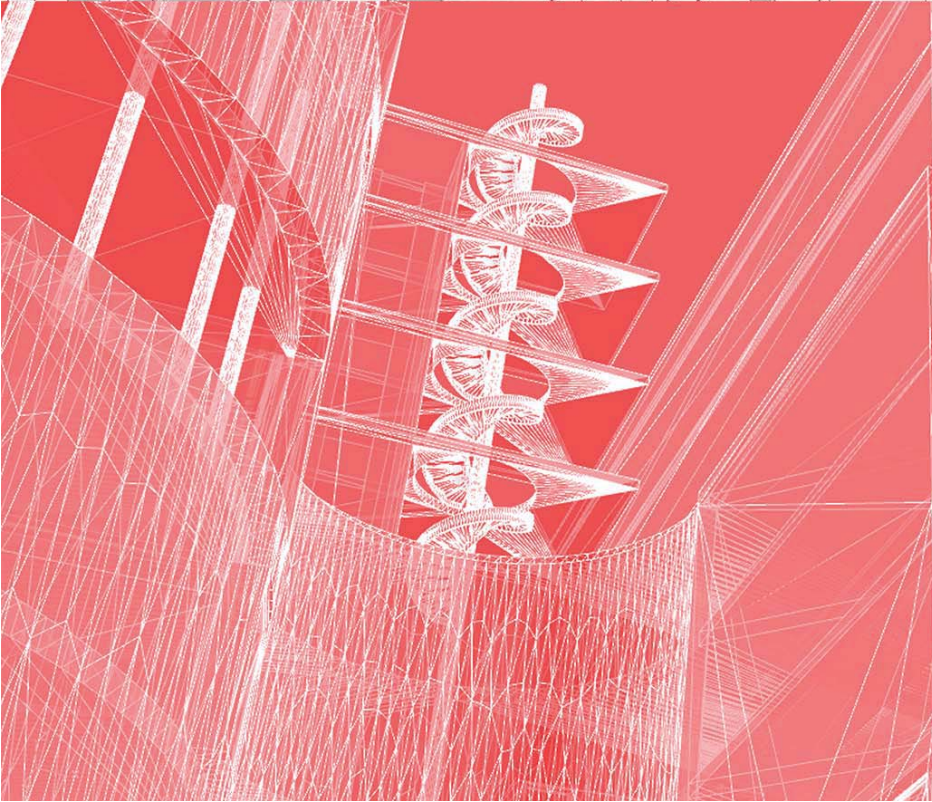
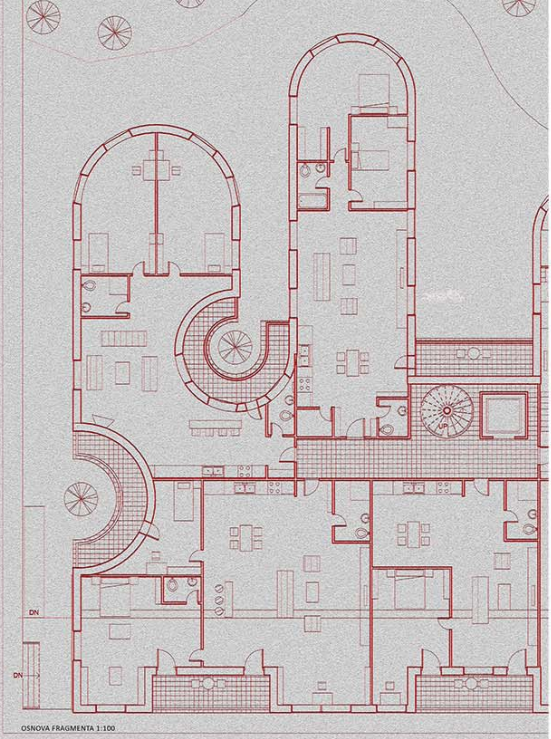
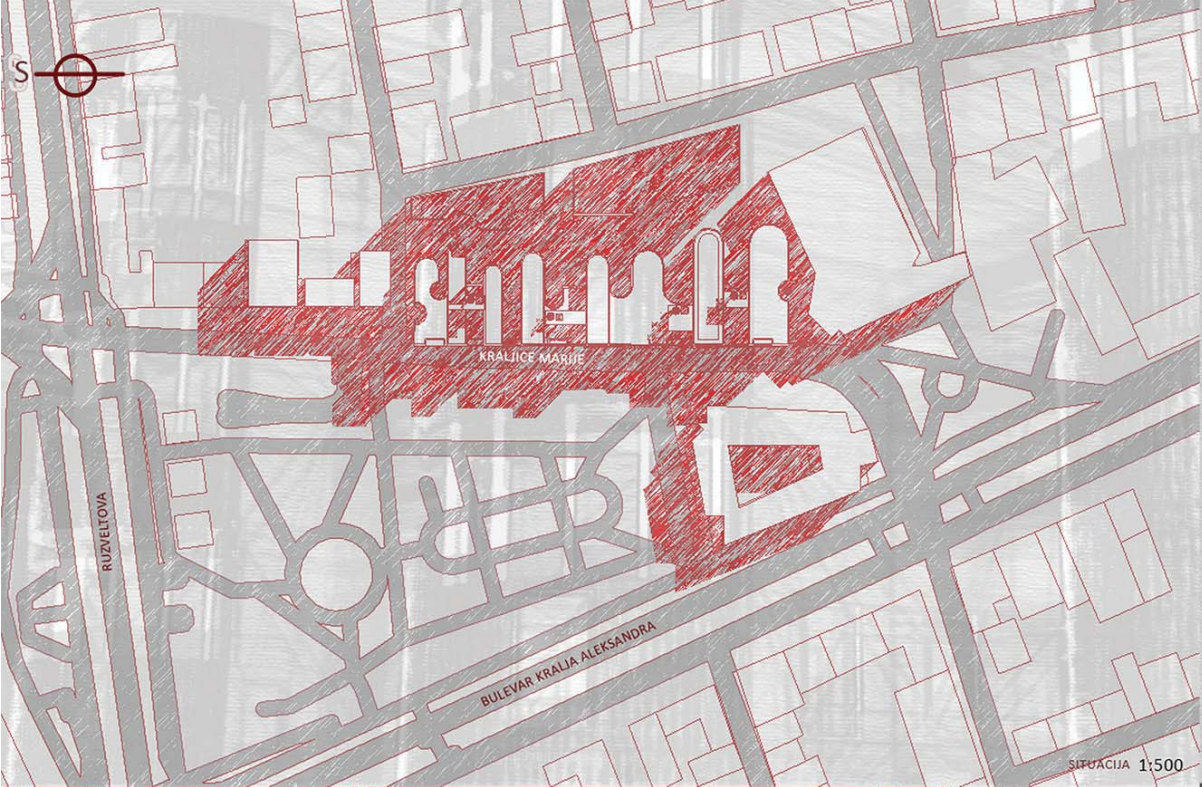

наставник:  
др/мр/арх. Снежана Веснић,  
доцент  
др/мр/арх. Јелена Илић,  
асистент  
Б.арх/М.арх Катарина Огњеновић,  
демонстратор

Мина Филиповић  
2018\_12024

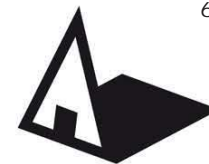

Универзитет у Београду  
Архитектонски факултет

ИНТЕГРИСАНЕ АКАДЕМСКЕ  
СТУДИЈЕ АРХИТЕКТУРЕ

школска година 2020/2021  
СТУДИО 02a 24070

наставник:

др СНЕЖАНА ВЕСНИЋ,  
доцент

м. арх ЈЕЛЕНА ИЛИЋ,  
асистент

М.арх КАТАРИНА ОГЊЕНОВИЋ,  
демонстратор

ВЕЉКО РАДОВАНОВИЋ,  
2019/12020

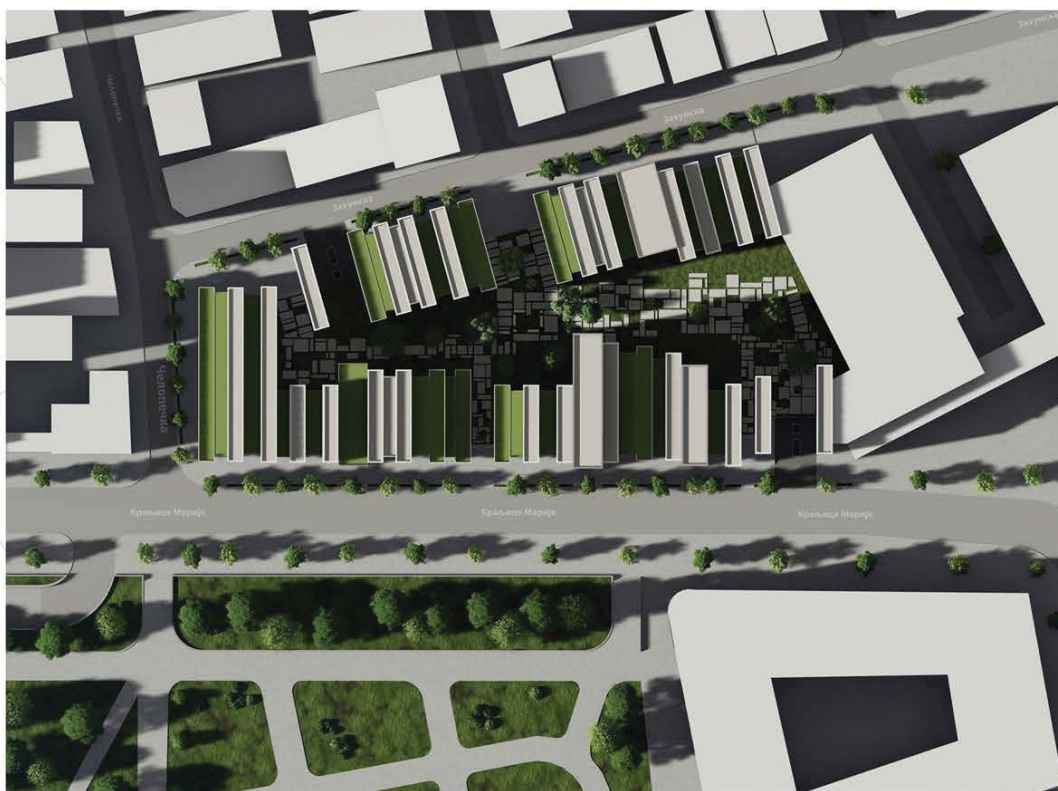

ситуација целине

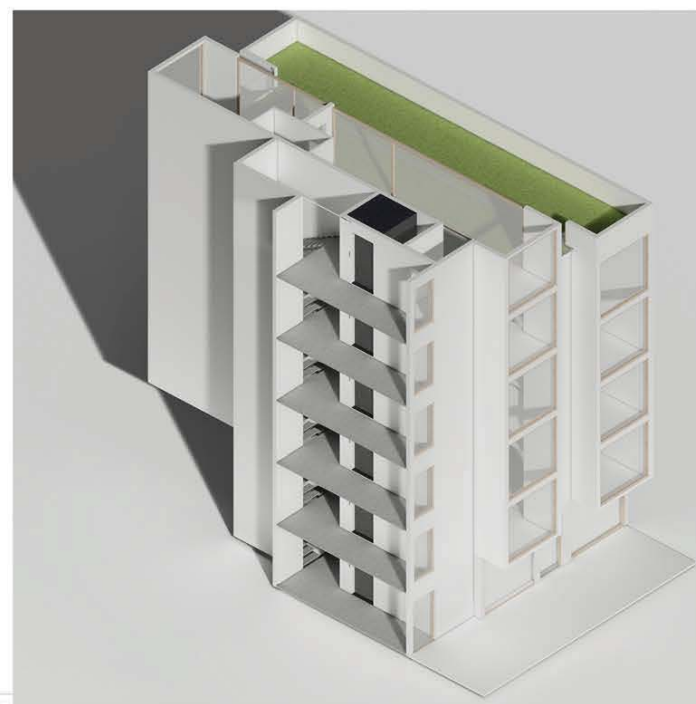

фрагмент



макета



амбијент/модел целине



амбијент стана



модел стана

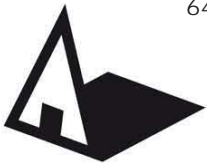

Универзитет у Београду  
Архитектонски факултет  
ИНТЕРГРИСАНЕ АКАДЕМСКЕ СТУДИЈЕ

школска година 2020/2021  
СТУДИО 02а

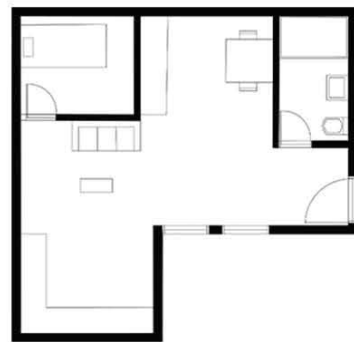
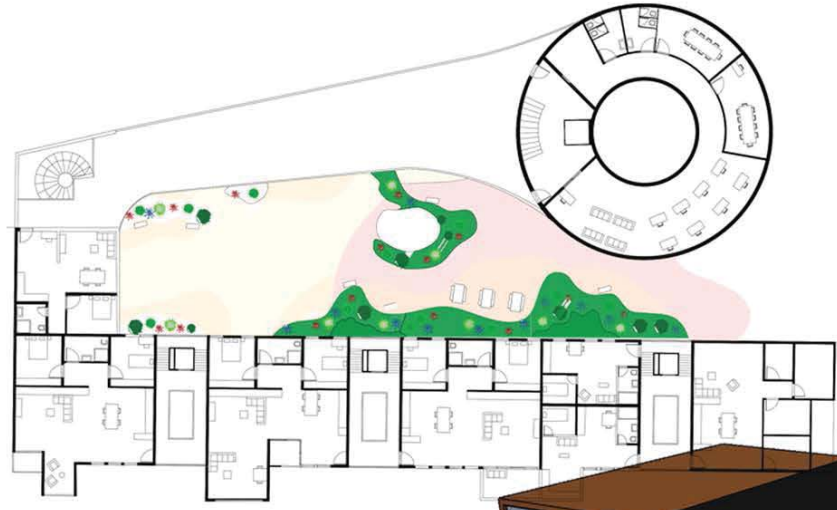
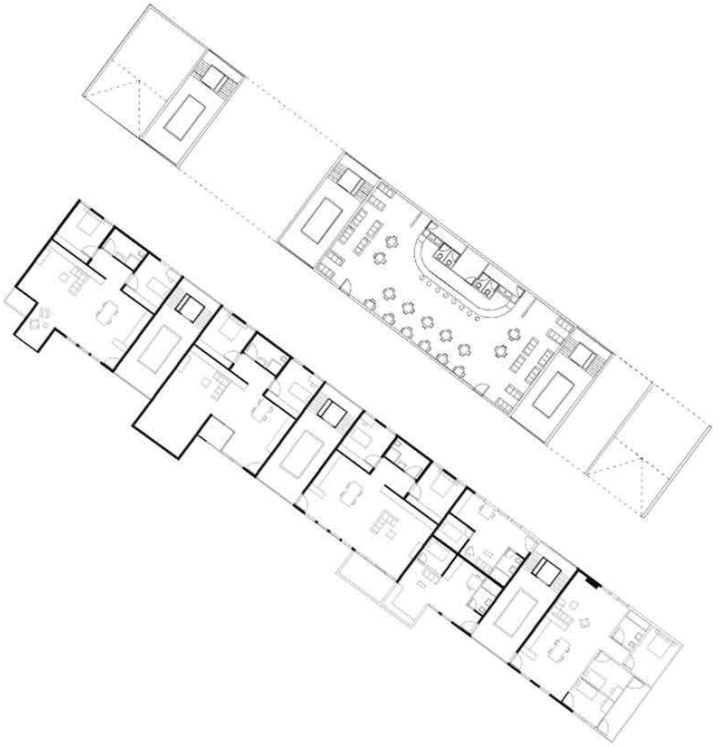

наставник:  
др Снежана Веснић,  
доцент  
мр Јелена Илић,  
асистент  
М.арх Катарина Огњеновић,  
демонстратор

КОСТА ЂУРИЋ  
2019/12019



Универзитет у Београду  
Архитектонски факултет  
ИНТЕГРИСАНЕ АКАДЕМСКЕ  
СТУДИЈЕ АРХИТЕКТУРЕ

школска година 2020/2021  
СТУДИО 02а

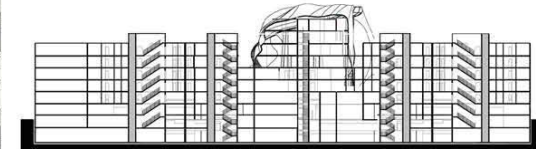
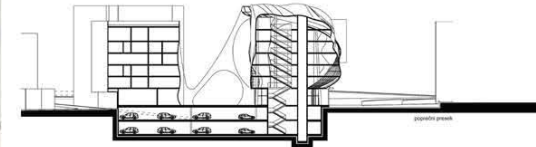
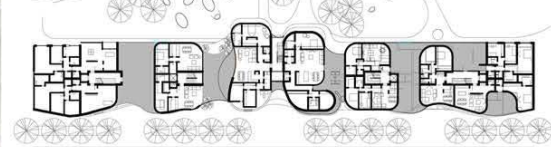
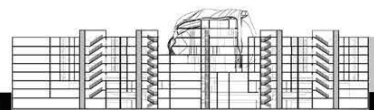
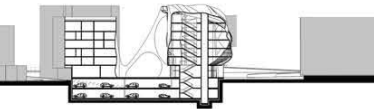
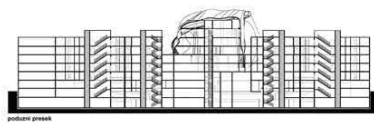
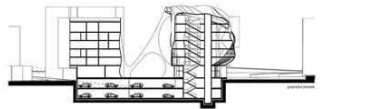
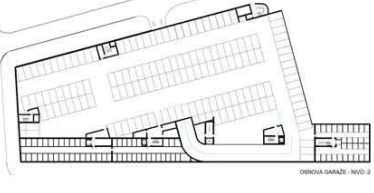
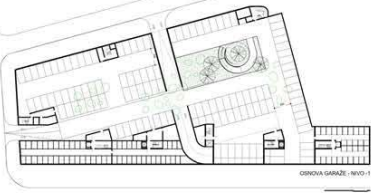

poduzni presek

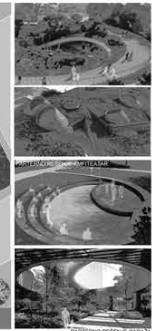
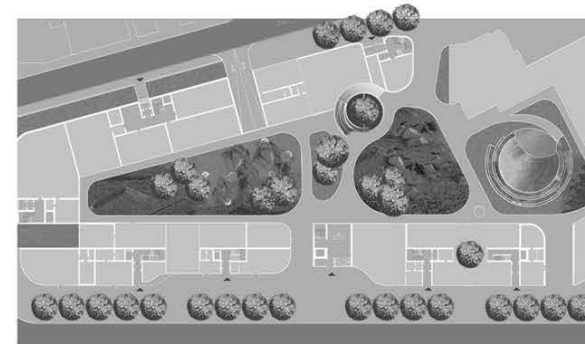
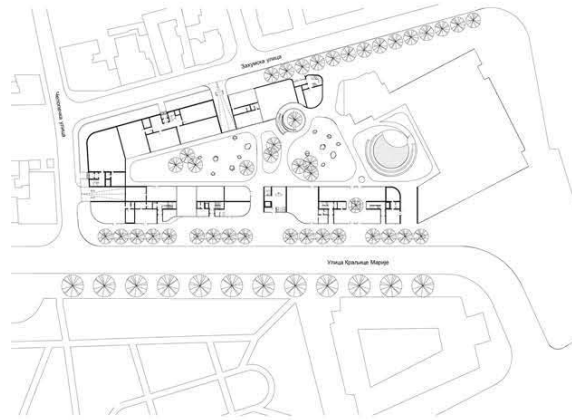

наставник:  
др СНЕЖАНА ВЕСНИЋ, РЕЗИМЕ,  
доцент  
м. арх ЈЕЛЕНА ИЛИЋ, РЕЗИМЕ,  
асистент  
М. арх КАТАРИНА ОГЊЕНОВИЋ,  
демонстратор

Никола Повреновић  
2019/12066

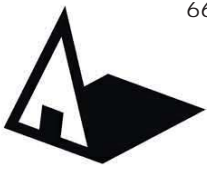

Универзитет у Београду  
Архитектонски факултет  
ИНТЕГРИСАНЕ АКАДЕМСКЕ  
СТУДИЈЕ АРХИТЕКТУРЕ

школска година 2020/2021  
СТУДИО 02А - 24070  
ВИШЕПОРОДИЧНО  
СТАНОВАЊЕ



Архитектонски факултет у Београду  
Улица 15. Октобра  
Београд 11000  
Професор др. Јелена Илић  
Страна: Србија, Београд, Улица 15. Октобра бр. 11000  
Београд, Србија 11000

ул. Краљице Марије

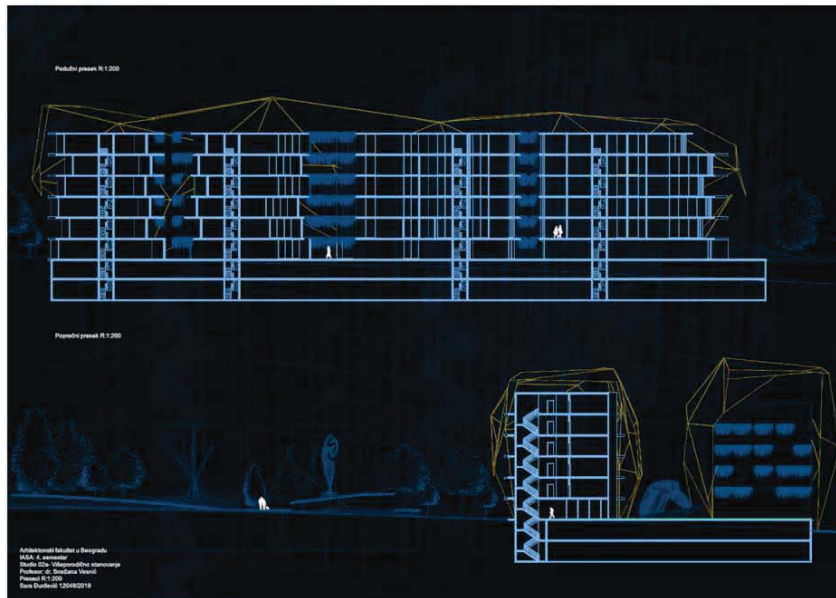
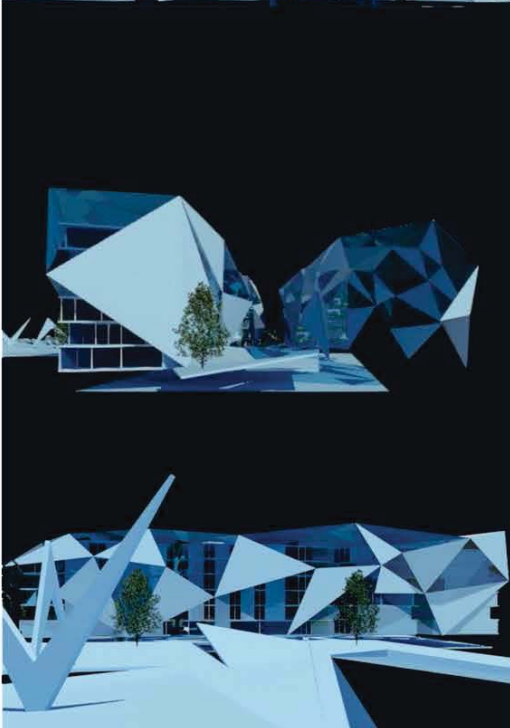

Публични преглед 1:1.200

Приватни преглед 1:1.200

Архитектонски факултет у Београду  
Улица 15. Октобра  
Београд 11000  
Професор др. Јелена Илић  
Страна: Србија, Београд, Улица 15. Октобра бр. 11000  
Београд, Србија 11000

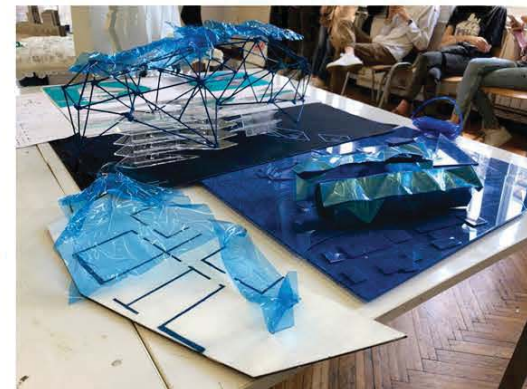
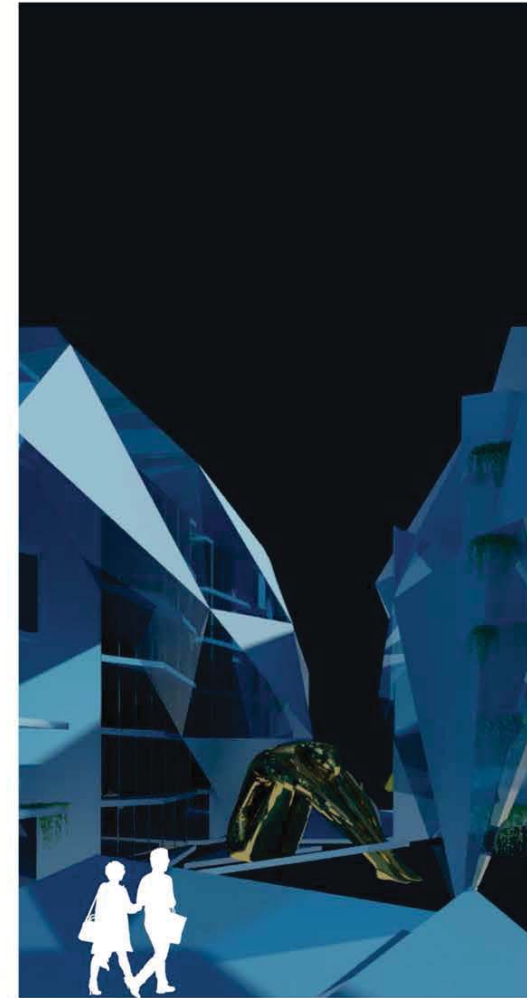

наставник:  
др СНЕЖАНА ВЕСНИЋ,  
доцент  
М.арх. ЈЕЛЕНА ИЛИЋ,  
асистент  
М.арх. КАТАРИНА  
ОГЊЕНОВИЋ,  
демонстратор

САРА БУРЂЕВИЋ  
12049/2019

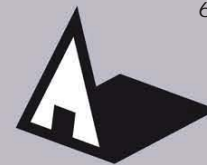

Универзитет у Београду  
Архитектонски факултет  
ИНТЕГРИСАНЕ АКАДЕМСКЕ  
СТУДИЈЕ АРХИТЕКТУРЕ

школска година 2020/2021  
ВИШЕПОРОДИЧНО СТАНОВАЊЕ  
Студио 02а

Ситуација

Слика макете

Изглед из модела

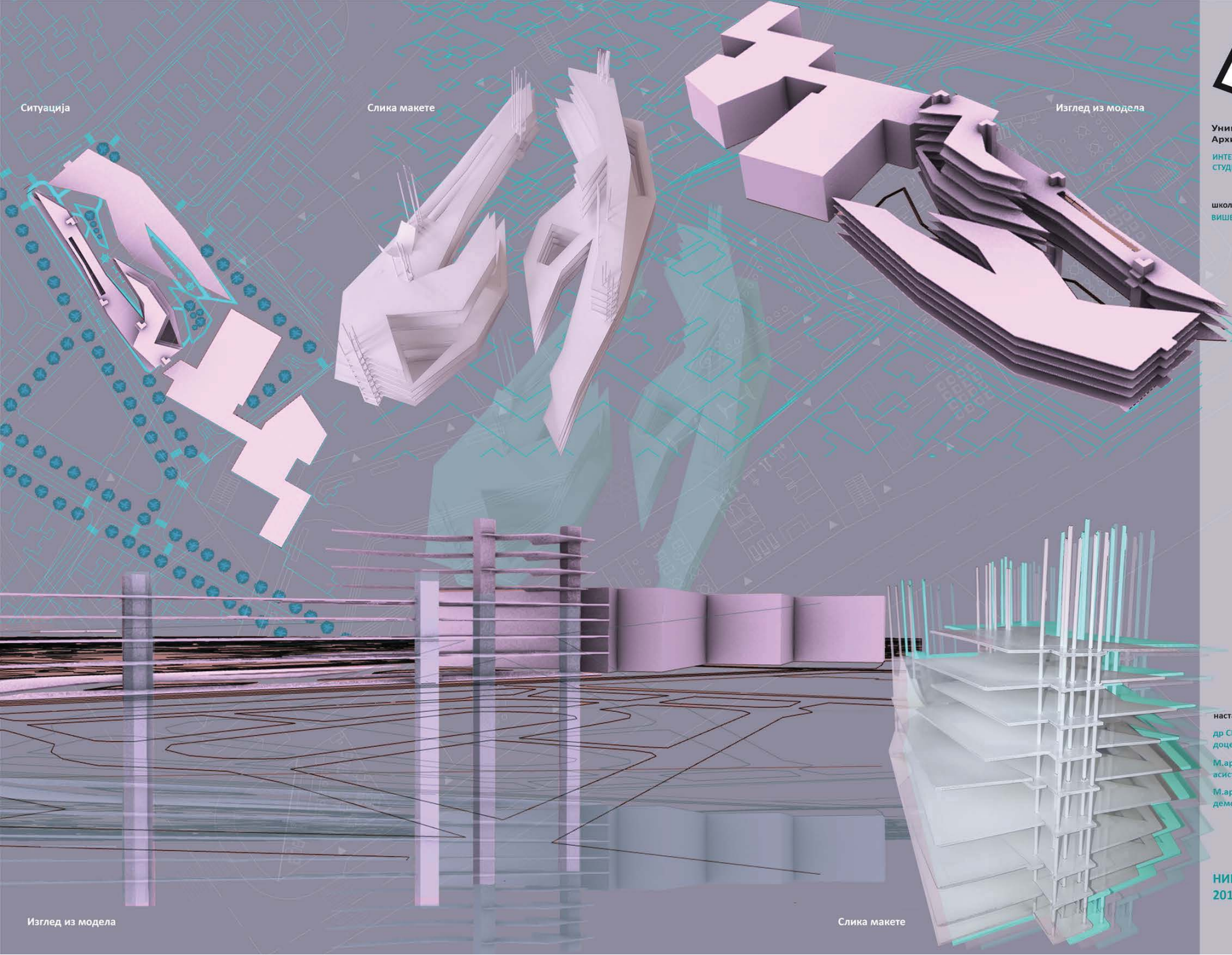

Изглед из модела

Слика макете

наставник:

др СНЕЖАНА ВЕСНИЋ,  
доцент

М.арх. ЈЕЛЕНА ИЛИЋ,  
асистент

М.арх. КАТАРИНА ОГЊЕНОВИЋ,  
демонстратор

НИНА КОЈИЋ  
2019/12056



CIP - Каталогизација у публикацији  
Народна библиотека Србије, Београд

72

УБ-АФ годишњак студентских радова [Електронски извор] : школска година  
... = UB-FA students' yearbook : school year ... / уредник Ивана Ракоњац. -

[CD-ROM изд.]. - Електронски часопис. - Vol. 1, No. 1 (2020/2021)- . - Београд  
: Универзитет у Београду, Архитектонски факултет, 2023- . - Оптички диск  
(CD-ROM) ; 12 cm

Подаци преузети са CD-ROM-а. - Објављује се годишње у више бројева у  
складу са бројем наставних предмета у оквиру студијских програма УБ-АФ.  
- Текстуална датотека.

ISSN 2956-2058 = УБ-АФ годишњак студентских радова (CD-ROM)

COBISS.SR-ID 115933705

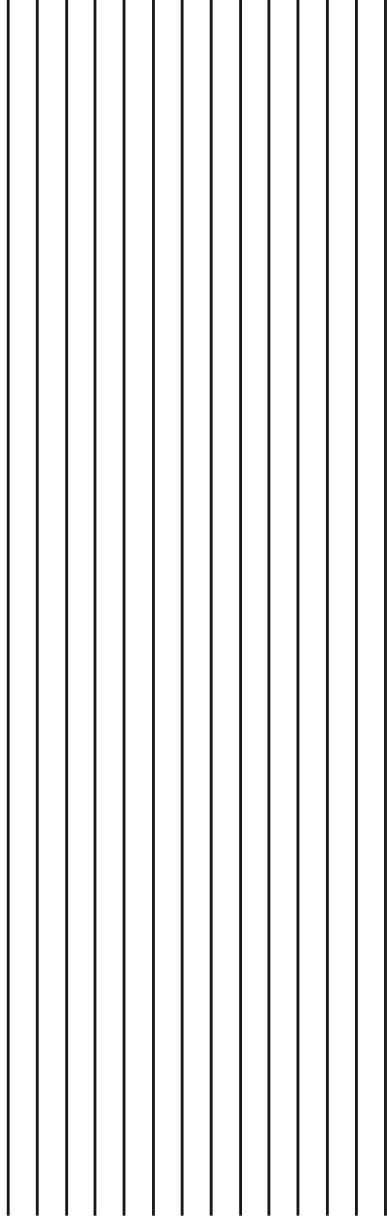

# УБ-АФ ГОДИШЊАК СТУДЕНТСКИХ РАДОВА

## UB-FA STUDENTS' YEARBOOK

Volume 1\_N°\_6

WWW.ARH.BG.AC

Instagram page: arhbgd

Студио пројекат 02а (II година ИАСА)  
Studio Design 02a (2nd Year - IA)

2020-2021