



СИНТА
АК

УБ-АФ ГОДИШЊАК
СТУДЕНТСКИХ
РАДОВА

UB-FA STUDENTS'
YEARBOOK

Volume 2_№_3

Синтеза елемената и склопова:
Пројекат зидане зграде (1 година ОАСА/ИАСА)
Synthesis of Elements and Assemblies:
Masonry Building Design (1st Year - BA/IA)

..... 2021-2022



IMPRESUM

НАСЛОВ / TITLE:
УБ-АФ ГОДИШЊАК СТУДЕНТСКИХ РАДОВА /
UB-FA STUDENTS' YEARBOOK

УРЕДНИК / EDITOR:
Ивана Ракоњац / Ivana Rakonjac

УРЕДНИЧКИ ОДБОР / EDITORIAL BOARD:
Небојша Фотирић, Ана Никезић, Ксенија Лаловић /
Nebojša Fotirić, Ana Nikezić, Ksenija Lalović,

РЕДАКЦИЈА / EDITORIAL OFFICE:
Радна групе за унапређење квалитета репрезентације
и промоције Универзитета у Београду –
Архитектонског факултета: Павле Стаменовић,
Ивана Ракоњац, Александра Ђорђевић, Ана Зорић,
Александра Миловановић, Вања Спасеновић, Бошко
Дробњац, Јелена Богосављевић, Никола Маџут,
Данира Совиљ, Дејан Тодоровић, Снежана Златковић,
Сава Кнежевић, Александра Јовић.
Workforce for improving the quality of representation
and promotion of the University of Belgrade – Faculty
of Architecture: Pavle Stamenović, Ivana Rakonjac,
Aleksandra Đorđević, Ana Zorić, Aleksandra Milovanović,
Vanja Spasenović, Boško Drobnjak, Jelena Bogosavlje-
vić, Nikola Macut, Danira Sovilj, Dejan Todorović, Sneža-
na Zlatković, Sava Knežević, Aleksandra Jović

ИЗДАВАЧ / PUBLISHER:
Универзитет у Београду - Архитектонски факултет
University of Belgrade - Faculty of Architecture

ТИРАЖ / NUMBER OF COPIES
50 / 50

МЕДИЈ ПУБЛИКОВАЊА / PUBLICATION MEDIA
1 електронски оптички диск / CD-ROM

ГОДИНА И МЕСТО ИЗДАЊА /
PLACE AND YEAR OF ISSUE
2023, Београд / 2023, Beograd

ВОЛУМЕН И БРОЈ / VOLUME AND ISSUE
2, 3 (2021-2022) / 2, 3 (2021-2022)

УБ-АФ Годишњак студентских радова публикује се
једном годишње у више бројева у складу са бројем
предмета типа Студио пројекат у оквиру студијских
програма УБ-АФ. /
UB-FA Students' Yearbook is published once a year in
multiple issues in accordance with the number of Studio
Design-type subjects within the study programs of UB-FA.

ISSN 2956-2058



Сав материјал приређен у Годишњаку публикован је у изворном облику достављеном од аутора пројеката. Описи предмета објављени су у складу са садржајем који је наведен у курикулумима предмета.

All material prepared in the Yearbook is published in the original form submitted by the authors of the projects. Descriptions of courses are published in accordance with the contents specified in the curricula.



УБ-АФ ГОДИШЊАК
СТУДЕНТСКИХ
РАДОВА

UB-FA STUDENTS'
YEARBOOK

Volume 2_N° 3

Синтеза елемената и склопова:
Пројекат зидане зграде (I година ОАСА/ИАСА)
Synthesis of Elements and Assemblies:
Masonry Building Design (1st Year - BA/IA)

2021-2022

Позиција УБ-АФ / UB-FA position



Србија | Београд | Булевар краља Александра 73/II | www.arh.bg.ac.rs

Serbia | Belgrade | Bulevar kralja Aleksandra 73/II | www.arh.bg.ac.rs

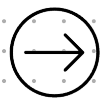

У односу на друге Универзитете и Факултете in relation to other Universities and Faculties

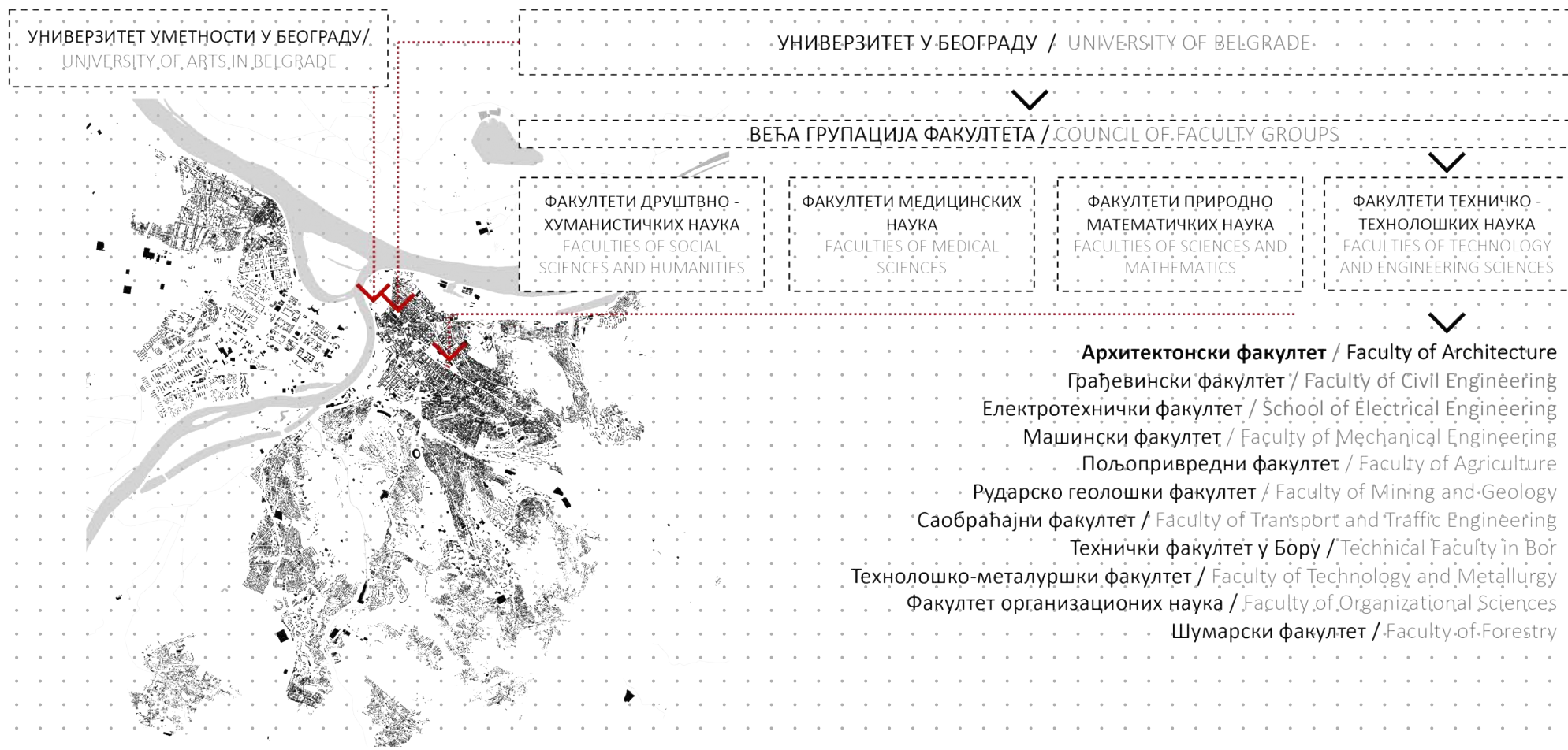

Београд / Belgrade

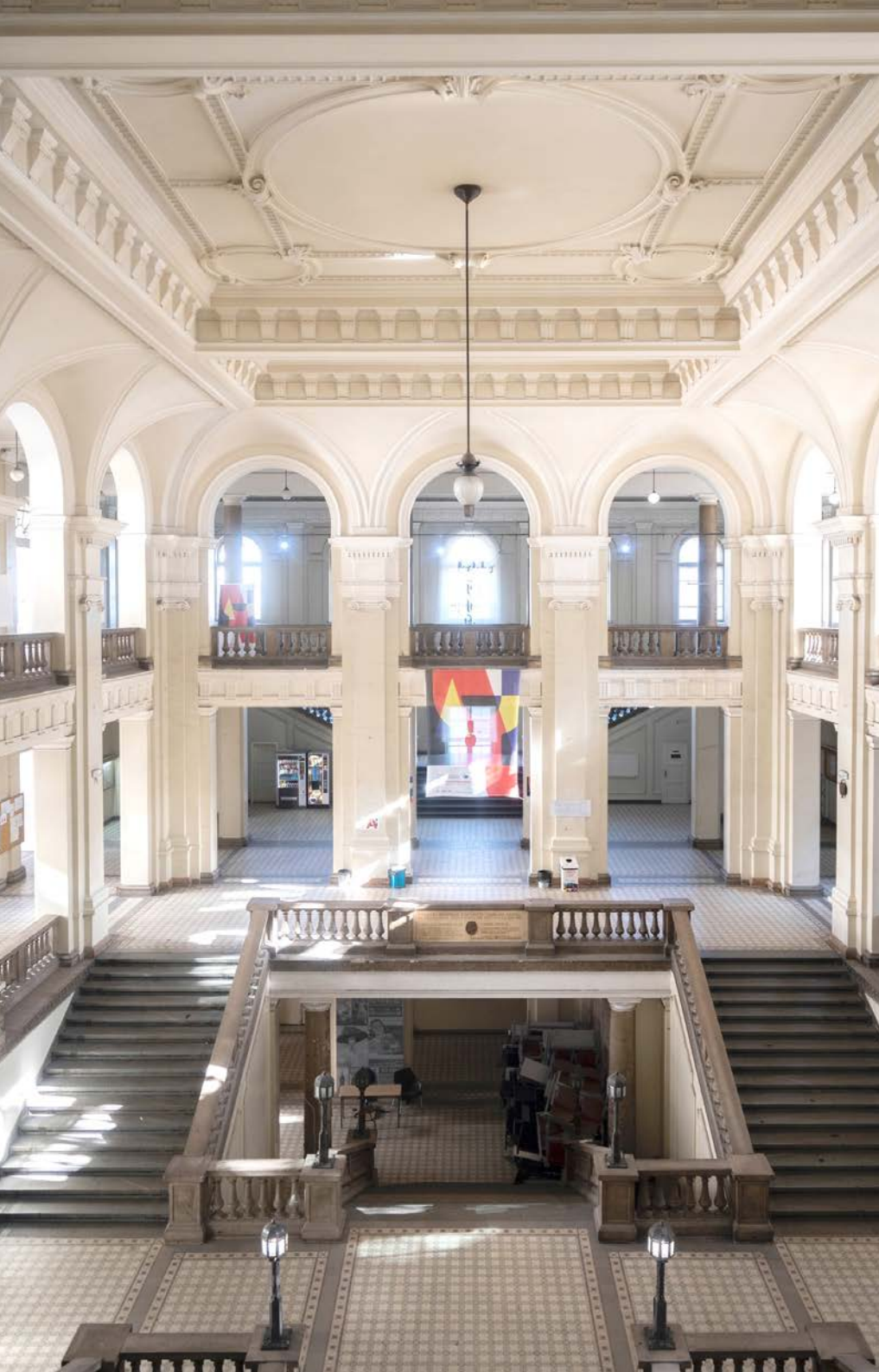

О НАМА

Факултет је посвећен стварању динамичног и креативног окружења за студирање које више од 170 година, подстиче професионалну акцију и интелектуалну размену идеја и мишљења.

Архитектонски факултет је активно место којим пулсирају бројни догађаји, на самом Факултету и ван њега, повезујући велики број студената и наставног особља, локалне и међународне партнере, и ширу публику.

Факултет тренутно похађа 1152 студента.

Архитектонски факултет запошљава 143 члана академског особља са пуним радним временом (129 наставника и 14 истраживача), 18 хонорарних академских радника и 43 запослених у техничком и административном особљу.

ABOUT US

The faculty is committed to creating a dynamic and creative studying environment that encourages professional action and intellectual exchange of ideas and opinions for more than 170 years.

The Faculty of Architecture is a vibrant place which pulses with a variety of on-site and off-site events that engage number of students and teaching staff, but local and international partners and audience as well.

The faculty has 1152 currently enrolled students.

Faculty of Architecture employs 143 full-time academic staff (129 teaching staff and 14 research staff), 18 part-time academic staff and 43 technical and administrative staff.





СИНТЕЗА ЕЛЕМЕНАТА И СКЛОПОВА: Пројекат зидане зграде

наставник: др Љиљана Ђукановић, ванредни професор

Наставници и сарадници у настави:

1. др Љиљана Ђукановић, в. проф.; арх. Ирина Живковић, сар.
2. др Душан Игњатовић, проф.; арх. Тијана Жишић, асист.
3. др Бојана Зековић, доц.
4. др Андреј Јосифовски, доц.
5. арх. Бојана Левић, асист.
6. арх. Невена Лукић, асист.
7. арх. Никола Милетић, асист.
8. арх. Александра Угриновић, асист.

УБ-АФ Основне академске студије – Архитектура је програм у трајању од 3 године/6 семестара, акредитован од стране Националног тела за акредитацију и обезбеђење квалитета у високом образовању (НАТ) са 180 ЕСПБ. Наставу је могуће похађати на српском и енглеском језику.

По завршетку програма, студенти добијају звање инжењер архитектуре, а студије се валидирају са акредитацијом RIBA степен 1.

Основне студије јесу студије првог степена и замишљене су као свеобухватно образовање које укључује широк скуп предмета техничких, технолошких, друштвених и хуманистичких наука, као и уметности, пружајући, тако, студентима основу за даљи професионални и научни развој.

Студијски програм развија архитектонска знања и вештине повезујући три поља:

- Техничко-технолошке науке;
- Друштвено-хуманистичке науке;
- Уметност.

	ПРВА ГОДИНА	ДРУГА ГОДИНА	ТРЕЋА ГОДИНА
1. СЕМЕСТАР	АРХИТЕКТОНСКО ПРОЈЕКТОВАЊЕ	СТАНОВАЊЕ	АРХИТЕКТОНСКИ ПРОГРАМ И ТЕКТНИКА 2
	ИСТОРИЈА АРХИТЕКТУРЕ И ГРАДА	ИСТОРИЈА УМЕТНОСТИ	САВРЕМЕНА АРХИТЕКТУРА И УМЕТНОСТ
	ГРАД- ФОРМЕ И ПРОЦЕСИ	ОБЛИКОВАЊЕ ОТВОРЕНИХ ГРАДСКИХ ПРОСТОРА	ПЛАНИРАЊЕ И УПРАВЉАЊЕ УРБАНИМ РАЗВОЈЕМ
	АРХИТЕКТОНСКЕ КОНСТРУКЦИЈЕ 1	АРХИТЕКТОНСКЕ КОНСТРУКЦИЈЕ 3	ИНСТАЛАЦИЈЕ
	МАТЕРИЈАЛИ И ФИЗИКА ЗГРАДА	ТЕОРИЈА КОНСТРУКЦИЈА	ПРОЈЕКТОВАЊЕ И ПРОРАЧУН КОНСТРУКЦИЈА 2 - ОСНОВЕ АРМИРАНОБЕТОНСКИХ КОНСТРУКЦИЈА
	МАТЕМАТИКА У АРХИТЕКТУРИ	СТУДИО 01а - ПОРОДИЧНО/ВИШЕПОРОДИЧНО СТАНОВАЊЕ	СТУДИО 03а - РАЗВОЈ ПРОЈЕКТА
	АРХИТЕКТОНСКА ГЕОМЕТРИЈА 1	СТУДИО 01б - УРБАНИСТИЧКО ПРОЈЕКТОВАЊЕ СТАМБЕНИХ ЦЕЛИНА	СТУДИО 3б - КОМПЛЕМЕНТАРНИ САДРЖАЈИ
	ЛИКОВНИ ЕЛЕМЕНТИ	ЛИКОВНО ПРИКАЗИВАЊЕ У АРХИТЕКТУРИ	ИЗБОРНИ ПРЕДМЕТ - ОДРЖИВОСТ
	ВИЗУЕЛНА ИСТРАЖИВАЊА		
	ТРАНСФОРМАЦИЈА ГРАФИЧКЕ ФОРМЕ		
2. СЕМЕСТАР	ПРОСТОР И ОБЛИК	АРХИТЕКТОНСКИ ПРОГРАМ И ТЕКТНИКА 1	ПРОЦЕС ПРОЈЕКТОВАЊА
	ИСТОРИЈА МОДЕРНЕ АРХИТЕКТУРЕ И УРБАНИЗМА	ИСТОРИЈА АРХИТЕКТУРЕ У СРБИЈИ	УРБАНА ОБНОВА
	МОРФОЛОГИЈА ГРАДА	УРБАНИ ДИЗАЈН: МОБИЛНОСТ И ЈАВНЕ СЛУЖБЕ	ОРГАНИЗАЦИЈА ГРАЂЕЊА И ОСНОВЕ МЕНАЦМЕНТА
	АРХИТЕКТОНСКЕ КОНСТРУКЦИЈЕ 2	АРХИТЕКТОНСКЕ КОНСТРУКЦИЈЕ 4	КОНСТРУКТИВНИ СИСТЕМИ
	СИНТЕЗА ЕЛЕМЕНАТА И СКЛОПОВА - ПРОЈЕКАТ ЗИДАНЕ ЗГРАДЕ	ПРОЈЕКТОВАЊЕ И ПРОРАЧУН КОНСТРУКЦИЈА 1 - ОСНОВЕ ДРВЕНИХ И МЕТАЛНИХ КОНСТРУКЦИЈА	РЕГУЛАТИВА
	МЕХАНИКА И ОТПОРНОСТ МАТЕРИЈАЛА	СТУДИО 02а - ОДРЖИВЕ УРБАНЕ ЗАЈЕДНИЦЕ	СТРУЧНА ПРАКСА
	АРХИТЕКТОНСКА ГЕОМЕТРИЈА 2	СТУДИО 02б - АРХИТЕКТОНСКЕ КОНСТРУКЦИЈЕ	СТУДИО 04 - СИНТЕЗА
	ЛИКОВНО ПРЕДСТАВЉАЊЕ ОБЛИКА	ЛИКОВНИ МЕДИЈИ У АРХИТЕКТУРИ	СТУДИО 04 - ЗАВРШНИ РАД
	АРХИТЕКТОНСКА ГРАФИКА		ЗАВРШНИ РАД



СИНТЕЗА ЕЛЕМЕНАТА И СКЛОПОВА: Пројекат зидане зграде

ИАСА Интегрисане академске студије – Архитектура трају 5 година / 10 семестара (300 ЕСПБ), акредитоване су од стране Националног тела за акредитацију и обезбеђење квалитета у високом образовању (НАТ).

Студијски програм је усклађен са легислативом Европске уније и Србије. Додатно, спада у категорију заједничких студијских програма за добијање двоструке дипломе, што је реализовано уговором између Универзитета у Београду и Сапиенца Универзитета у Риму.

Студијски програм развија архитектонска знања и вештине повезујући три поља:

- Техничко-технолошке науке;
- Друштвено-хуманистичке науке;
- Уметност.

наставник: др Љиљана Букановић, ванредни професор

	ПРВА ГОДИНА	ДРУГА ГОДИНА	ТРЕЋА ГОДИНА	ЧЕТВРТА ГОДИНА	ПЕТА ГОДИНА
1. СЕМЕСТАР	АРХИТЕКТОНСКО ПРОЈЕКТОВАЊЕ 8 еспб	СТАНОВАЊЕ 3 еспб	АРХИТЕКТОНСКИ ПРОГРАМ И ТЕКТНИКА 2 4 еспб	АРХИТЕКТОНСКА ФИЛОЗОФИЈА 2 еспб	ЕКОНОМИЈА У АРХИТЕКТУРИ И УРБАНИЗМУ 2 еспб
	ИСТОРИЈА АРХИТЕКТУРЕ И ГРАДА 3 еспб	ИСТОРИЈА УМЕТНОСТИ 3 еспб	САВРЕМЕНА АРХИТЕКТУРА И УМЕТНОСТ 2 еспб	ТЕОРИЈСКИ ДИСКУРС 1 2 еспб	ТЕОРИЈСКИ ДИСКУРС 3 2 еспб
	ГРАД: ФОРМЕ И ПРОЦЕСИ 3 еспб	УРБАНИ ДИЗАЈН: СТАНОВАЊЕ 3 еспб	ПЛАНИРАЊЕ И УПРАВЉАЊЕ УРБАНИМ РАЗВОЈЕМ 3 еспб	ИЗБОРНИ ПРЕДМЕТ 1 - АРХ. 3 еспб	ИЗБОРНИ ПРЕДМЕТ 3 - АРХ. 3 еспб
	АРХИТЕКТОНСКЕ КОНСТРУКЦИЈЕ 1 2 еспб	АРХИТЕКТОНСКЕ КОНСТРУКЦИЈЕ 3 2 еспб	ИНСТАЛАЦИЈЕ 3 еспб	ИЗБОРНИ ПРЕДМЕТ - УРБ. 3 еспб	ИЗБОРНИ ПРЕДМЕТ 3 - АТ 3 еспб
	МАТЕРИЈАЛИ И ФИЗИКА ЗГРАДА 3 еспб	ТЕОРИЈА КОНСТРУКЦИЈА 3 еспб	ПРОЈЕКТОВАЊЕ И ПРОРАЧУН КОНСТРУКЦИЈА 2 - БЕТОНСКЕ КОНСТРУКЦИЈЕ 3 еспб	ИЗБОРНИ ПРЕДМЕТ 1 - МАСА А/У/АТ/АК 3 еспб	ИЗБОРНИ ПРЕДМЕТ 3 - МАСА А/У/АТ/АК 3 еспб
	МАТЕМАТИКА У АРХИТЕКТУРИ 2 еспб	СТУДИО 01а - ПОРОДИЧНО СТАНОВАЊЕ 10 еспб	СТУДИО 03а - РАЗВОЈ ПРОЈЕКТА 9 еспб	СТУДИО М01А - ПРОЈЕКАТ 15 еспб	СТУДИО М03А - ПРОЈЕКАТ 12 еспб
	АРХИТЕКТОНСКА ГЕОМЕТРИЈА 1 3 еспб	СТУДИО 01б - УРБАНИСТИЧКО ПРОЈЕКТОВАЊЕ СТАМБЕНИХ ЦЕЛИНА 4 еспб	СТУДИО 3б - КОМПЛЕМЕНТАРНИ САДРЖАЈИ 4 еспб	СТУДИО М01А - СЕМИНАР 2 еспб	ТЕМАТСКО ИСТРАЖИВАЊЕ 5 еспб
	ЛИКОВНИ ЕЛЕМЕНТИ 2 еспб	ЛИКОВНО ПРИКАЗИВАЊЕ У АРХИТЕКТУРИ 2 еспб	ЗАШТИТА И РЕВИТАЛИЗАЦИЈА ГРАДИТЕЉСКОГ НАСЛЕЂА 2 еспб		
	ВИЗУЕЛНА ИСТРАЖИВАЊА 2 еспб				
	ТРАНСФОРМАЦИЈА ГРАФИЧКЕ ФОРМЕ 2 еспб				
2. СЕМЕСТАР	ПРОСТОР И ОБЛИК 8 еспб	АРХИТЕКТОНСКИ ПРОГРАМ И ТЕКТНИКА 1 4 еспб	ПРОЦЕС ПРОЈЕКТОВАЊА 3 еспб	АРХИТЕКТУРА И ДРУШТВО 2 еспб	СТРУЧНА ПРАКСА 3 еспб
	ИСТОРИЈА МОДЕРНЕ АРХИТЕКТУРЕ И УРБАНИЗМА 3 еспб	ИСТОРИЈА АРХИТЕКТУРЕ У СРБИЈИ 2 еспб	УРБАНА ОБНОВА 3 еспб	ТЕОРИЈСКИ ДИСКУРС 2 2 еспб	МАСТЕР ТЕЗА - А/У/АТ/АК 5 еспб
	МОРФОЛОГИЈА ГРАДА 3 еспб	УРБАНИ ДИЗАЈН: ПРИНЦИПИ И МЕТОДЕ 3 еспб	ОРГАНИЗАЦИЈА ГРАЂЕЊА И ОСНОВЕ МЕНАЏМЕНТА 3 еспб	ИЗБОРНИ ПРЕДМЕТ 2 - АТ 3 еспб	МАСТЕР ПРОЈЕКАТ - А/У/АТ/АК 10 еспб
	АРХИТЕКТОНСКЕ КОНСТРУКЦИЈЕ 2 2 еспб	АРХИТЕКТОНСКЕ КОНСТРУКЦИЈЕ 4 2 еспб	КОНСТРУКТИВНИ СИСТЕМИ 3 еспб	ИЗБОРНИ ПРЕДМЕТ 2 - У 3 еспб	МАСТЕР ЗАВРШНИ РАД (предмет) 2 еспб
	СИНТЕЗА ЕЛЕМЕНАТА И СКЛОПОВА - ПРОЈЕКАТ ЗИДАНЕ ЗГРАДЕ 4 еспб	ПРОЈЕКТОВАЊЕ И ПРОРАЧУН КОНСТРУКЦИЈА 1 - ОСНОВЕ ДРВЕНИХ И МЕТАЛНИХ КОНСТРУКЦИЈА 3 еспб	РЕГУЛАТИВА 2 еспб	ИЗБОРНИ ПРЕДМЕТ 2 - МАСА А/У/АТ/АК 3 еспб	МАСТЕР ЗАВРШНИ РАД 10 еспб
	МЕХАНИКА И ОТПОРНОСТ МАТЕРИЈАЛА 3 еспб	СТУДИО 02а - ВИШЕПОРОДИЧНО СТАНОВАЊЕ 10 еспб	СТУДИО 04 - СИНТЕЗА ОСНОВНОГ НИВОА 9 еспб	СТУДИО М06У - ПРОЈЕКАТ 15 еспб	
	АРХИТЕКТОНСКА ГЕОМЕТРИЈА 2 3 еспб	СТУДИО 02б - АРХИТЕКТОНСКЕ КОНСТРУКЦИЈЕ 4 еспб	СТУДИО 04 б - УРБАНИ РАЗВОЈ И ОБНОВА 4 еспб	СТУДИО М06У - СЕМИНАР 2 еспб	
	ЛИКОВНО ПРЕДСТАВЉАЊЕ ОБЛИКА 2 еспб	ЛИКОВНИ МЕДИЈИ У АРХИТЕКТУРИ 2 еспб	СТРУЧНА ПРАКСА 3 еспб		
	АРХИТЕКТОНСКА ГРАФИКА 2 еспб				



SYNTHESIS OF ELEMENTS AND ASSEMBLIES: Masonry Building Design

UBFA Bachelor of Architecture is a 3 years / 6 semesters programme accredited by the National Entity for Accreditation and Quality Assurance in Higher Education (NEAQA), amounting to 180 ECTS, and is offered in Serbian and English. Upon completion of the programme, students are awarded the title of Bachelor of Architecture, and studies are validated for RIBA Part 1 Status.

Undergraduate studies represent the first-degree studies and are conceived as a comprehensive education including a broad set of subjects related to technical, technological and social sciences, arts and humanities, providing students with the foundation for further professional and scientific development.

The study program develops architectural knowledge and skills connecting three fields:

- Technical and technological sciences;
- Social Sciences and Humanities;
- Art.

teacher: Ph.D. Ljiljana Đukanović, Associate Professor

Teachers and teaching associates:

1. Ph.D. Ljiljana Đukanović, assoc. prof.; arch. Irina Živković, assoc.
2. Ph.D. Dušan Ignjatović, prof.; arch. Tijana Žišić, ass.
3. Ph.D. Bojana Zeković, assis. prof.
4. Ph.D. Andrej Josifovski, assis. prof.
5. arch. Bojana Lević, ass.
6. arch. Nevena Lukić, ass.
7. arch. Nikola Miletić, ass.
8. arch. Aleksandra Ugrinović, ass.

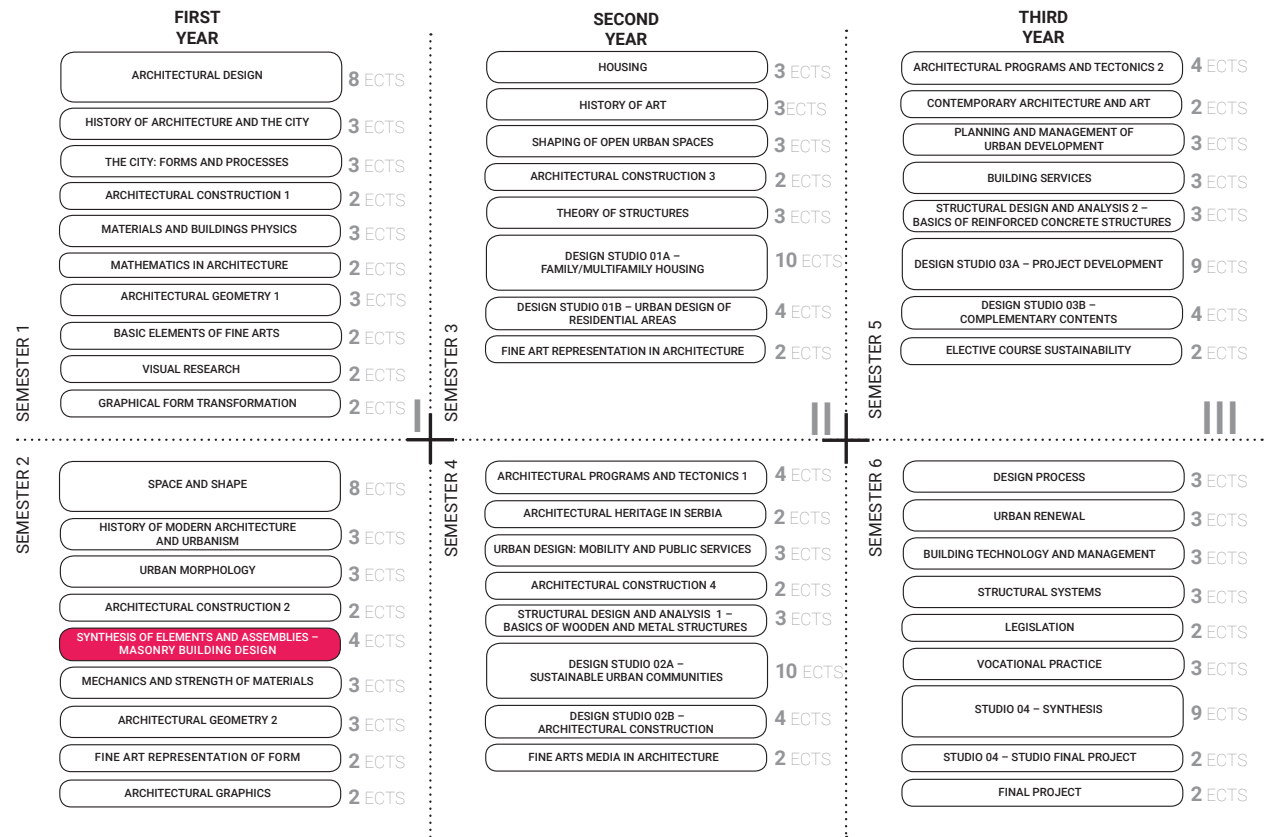



SYNTHESIS OF ELEMENTS AND ASSEMBLIES: Masonry Building Design

UBFA Integrated Academic Studies – Architecture is a integrated single-cycle-5-year studies in architecture / 10 semesters programme integrating Undergraduate and Master studies in a single cycle (300 ECTS) accredited by the National Entity for Accreditation and Quality Assurance in Higher Education (NEAQA), and is offered in Serbian and English. Upon completion of the programme, students are awarded the title of Master of Architecture – M.Arch.

The program is structured as a study program with modules, from the third semester. It consists of two modules – Module 1 and Module 2. Module 2 is planned for realization in cooperation with Sapienza University of Rome – Faculty of Architecture (Sapienza Università di Roma – Facoltà di Architettura) in form of a double degree study program – the University of Belgrade – Faculty of Architecture / Sapienza University of Rome – Faculty of Architecture.

The study program develops architectural knowledge and skills connecting three fields:

- Technical and technological sciences;
- Social Sciences and Humanities;
- Art.

teacher: Ph.D. Ljiljana Đukanović, Associate Professor

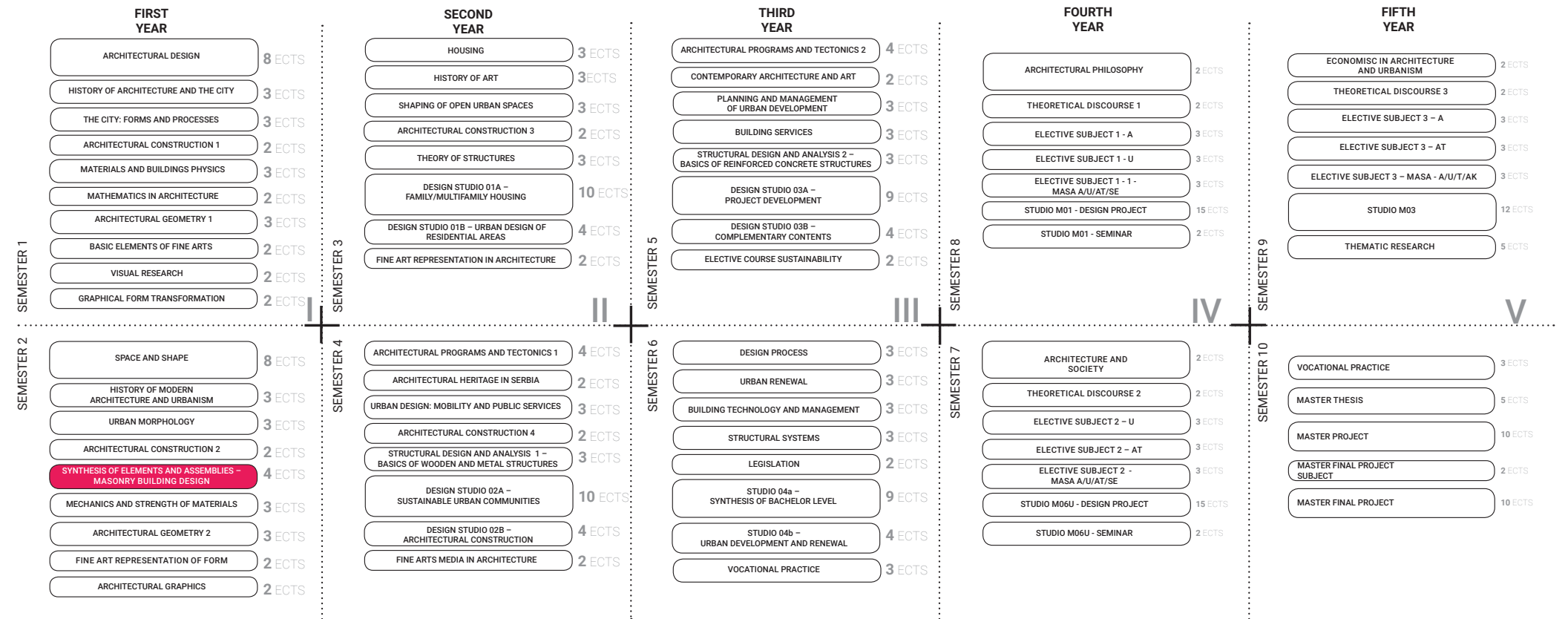



СИНТЕЗА ЕЛЕМЕНАТА И СКЛОПОВА: Пројекат зидане зграде

наставник: др Љиљана Ђукановић, ванредни професор
сарадник: арх. Ирина Живковић, сарадник у настави

Циљ предмета је да се кроз израду извођачког пројекта за мањи индивидуални објекат провежбају стечена знања из теоријских предмета Архитектонске конструкције 1 и 2. Рад на пројекту студентима пружа неопходна знања о конструкцији и материјализацији једног мањег објекта и практично заокружује у целину појединачне сегменте склопа објекта који су предавани у теоријској настави.

Теоријска настава је базирана на методологији разраде пројекта од идејне скице до извођачког пројекта. Тематске јединице су осмишљене тако да прате комплетан процес израде пројекта и пружају неопходна знања за решавање конкретног објекта. У првом делу студент ради идејно решење мање викенд куће.

У другом делу студент разрађује своје идејно решење што резултира извођачким пројектом који укључује: основе, пресеке, изгледе и карактеристичне детаље.

The course objective is to practice the knowledge acquired in the theoretical courses, namely Architectural structures 1 and 2, through the development of main design of a smaller individual building. The work on the design provides students with necessary knowledge of structure and materialization of a smaller building and practically rounds up into a whole individual segments of the system which they encountered in theoretical education.

Theoretical education is based on the methodology of design development, from the conceptual solution to main design. The thematic units include the following: methodology of selection of structure, materialization of all elements of a house: walls, staircases, openings, floors, flat and pitched roof. Teaching is designed to theoretically complement the practical part and provides necessary knowledge for the design development.

Practical classes are designed so that students start working on the conceptual solution and, through the elaboration of individual segments, assemble a unity, resulting in the main design including: plans, sections, elevations and all characteristic details.

SYNTHESIS OF ELEMENTS AND ASSEMBLIES: Masonry Building Design

teacher: Ph.D. Ljiljana Đukanović, Associate Professor
teaching associate: arch. Irina Živković, Teaching Associate



Photo by Cody Cobb on Flickr



Универзитет у Београду
 Архитектонски факултет
 ОСНОВНЕ АКАДЕМСКЕ СТУДИЈЕ
 АРХИТЕКТУРА (ОАСА)
 школска година 2021/2022
 СТУДИЈСКА ЦЕЛИНА 0A125

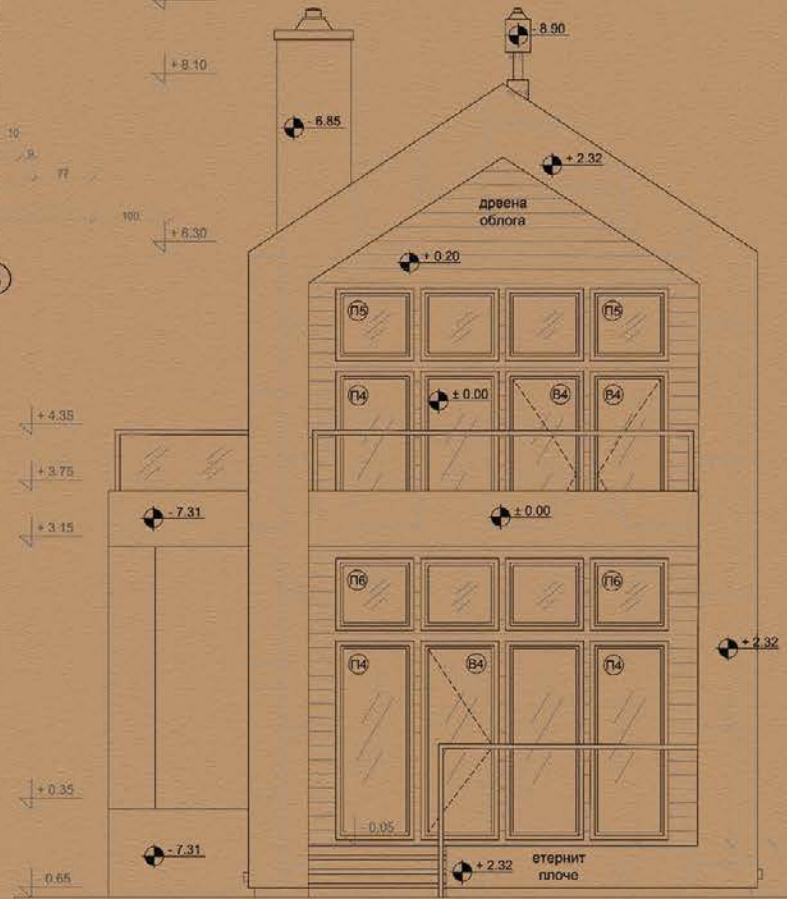
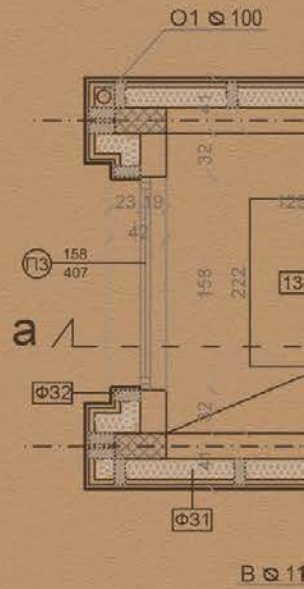
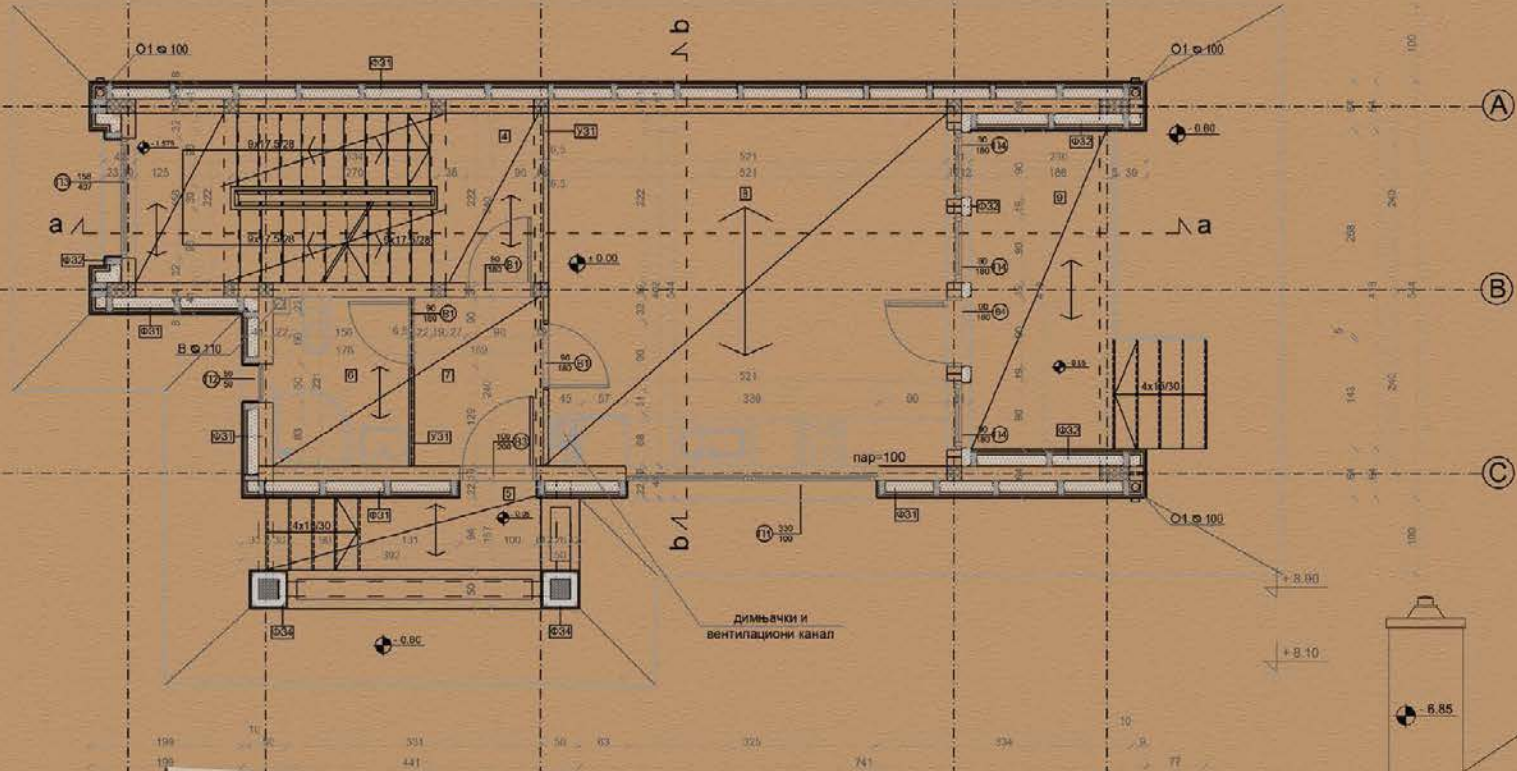

СИНТЕЗА ЕЛЕМЕНАТА И СКЛОПОВА - ПРОЈЕКАТ ЗИДАНЕ ЗГРАДЕ

наставник:
 доц. др ЉИЉАНА ЂУКАНОВИЋ,
 руководица предмета
 доц. др ЉИЉАНА ЂУКАНОВИЋ,
 асистент

АНА СИМИЋ
 2021/11120

ПРОЈЕКАТ



Универзитет у Београду
Архитектонски факултет

НАВЕСТИ СТУДИЈСКИ ПРОГРАМ
(пуно називо)

ошолова година 20_/20_

СТУДИЈСКА ЦЕЛИНА 0000

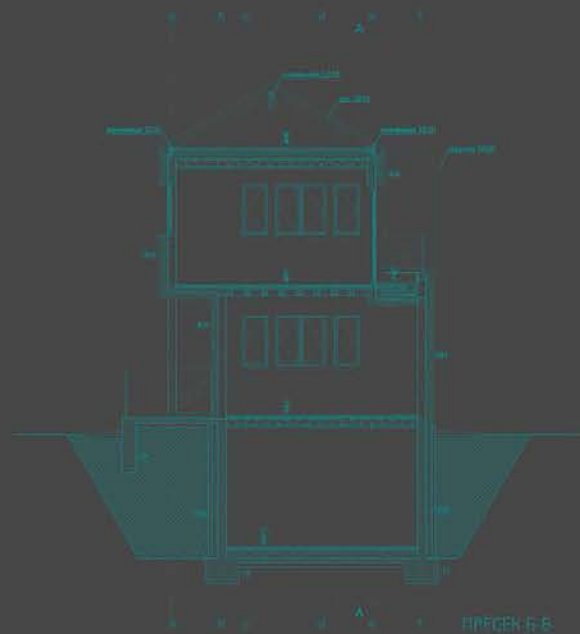

ПРЕГЛЕД Б-Б

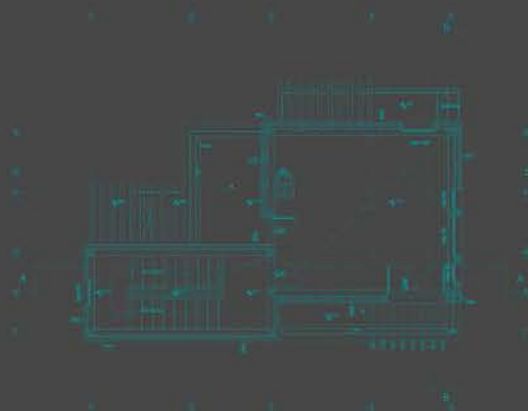
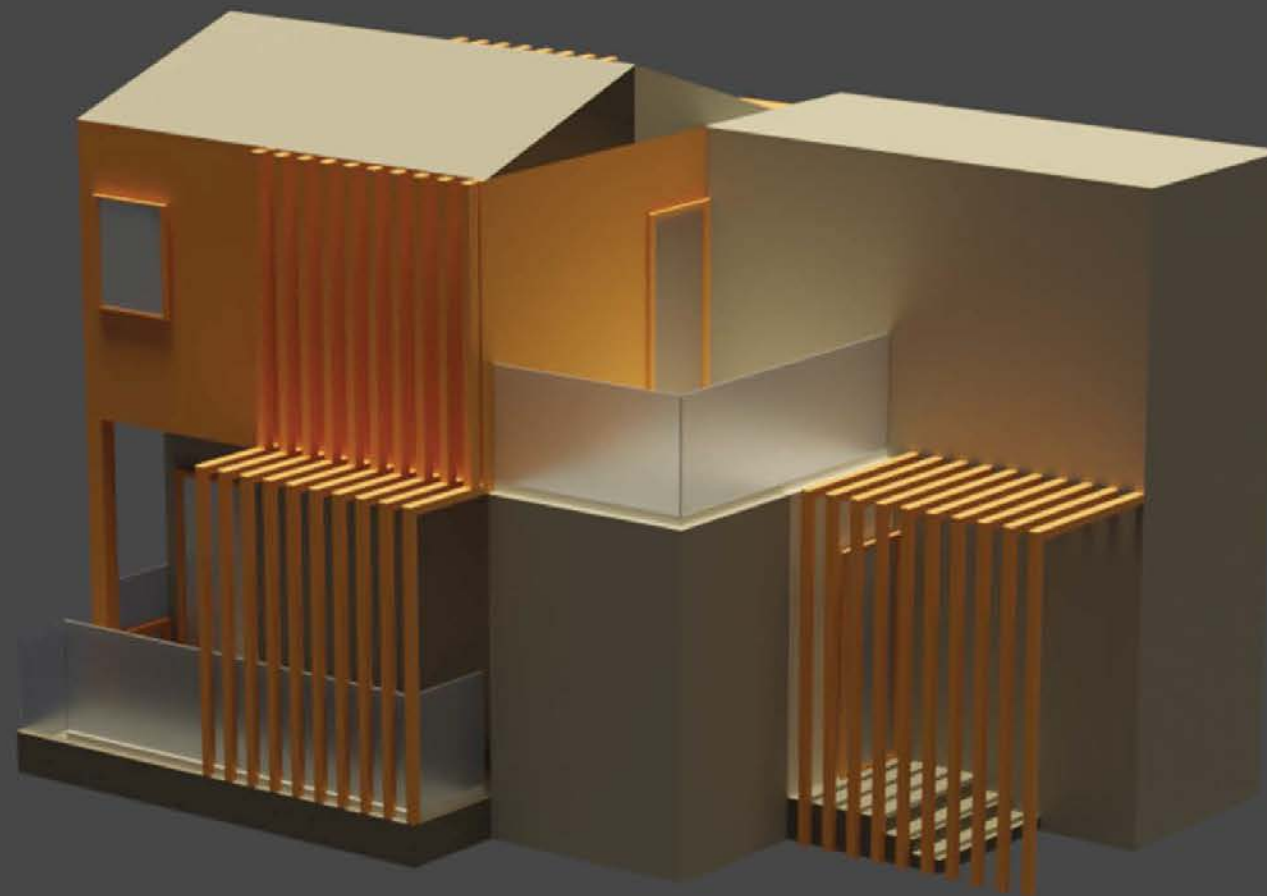

ОСНОВА
СТРАТА

СИНТЕЗА ЕЛЕМЕНАТА
И СКЛОПОВА -
ПРОЈЕКАТ ЗИДАНЕ
ЗГРАДЕ

Наставници:

др. ЂИЉАНА БУКАНОВИЋ,
професор

арх. ИРИНА ЖИВКОВИЋ,
сарадница

МАРИА СРНИЋ
2020/11275

ПРОЈЕКАТ 00002



Универзитет у Београду
Архитектонски факултет

школска година 2021/2022
СТУДИЈСКА ЦЕЛИНА



ТЕМА СТУДИЈА

наставник:
доц. др. ЉИЉАНА БУКАНОВИЋ,
руководилац сале
ИРИНА ЖИВКОВИЋ,
асистент

АНЂЕЛА САВИЋЕВИЋ
2021_11147

ПРОЈЕКАТ

деталј у пресеку

основа Ф31

керамичке плоч

ФНП1

ФНП2

12.5%
0.20 мк

3.20 мк

128

120

120

120

120

120

120

120

120

120

120

120

120

120

120

120

120

120

120

120

120

120

120

120

120

120

120

120

120

120

120

120

120

120

120

120

120

120

120

120

120

120

120

120

120

120

120

120

120

120

120

120

120

120

120

120

120

120

120

120

120

120

120

120

120

120

120

120

120

120

120

120

120

120

120

120

120

120

120

120

120

120

120

120

120

120

120

120

120

120

120

120

120

120

120

120

120

120

120

120

120

120

120

120

120

120

120

120

120

120

120

120

120

120

120

120

120

120

120

120

120

120

120

120

120

120

120

120

120

120

120

120

120

120

120

120

120

120

120

120

120

120

120

120

120

120

120

120

120

120

120

120

120

120

120

120

120

120

120

120

120

120

120

120

120

120

120

120

120

120

120

120

120

120

120

120

120

120

120

120

120

120

120

120

120

120

120

120

120

120

120

120

120

120

120

120

120

120

120

120

120

120

120

120

120

120

120

120

120

120

120

120

120

120

120

120

120

120

120

120

120

120

120

120

120

120

120

120

120

120

120

120

120

120

120

120

120

120

120

120

120

120

120

120

120

120

120

120

120

120

120

120

120

120

120

120

120

120

120

120

120

120

120

120

120

120

120

120

120

120

120

120

120

120

120

120

120

120

120

120

120

120

120

120

120

120

120

120

120

120

120

120

120

120

120

120

120

120

120

120

120

120

120

120

1



Универзитет у Београду
Архитектонски факултет

ОСНОВНЕ АКАДЕМСКЕ СТУДИЈЕ
АРХИТЕКТУРА (ОАСА)

школска година 2021/2022

СТУДИЈСКА ЦЕЛИНА 0А125

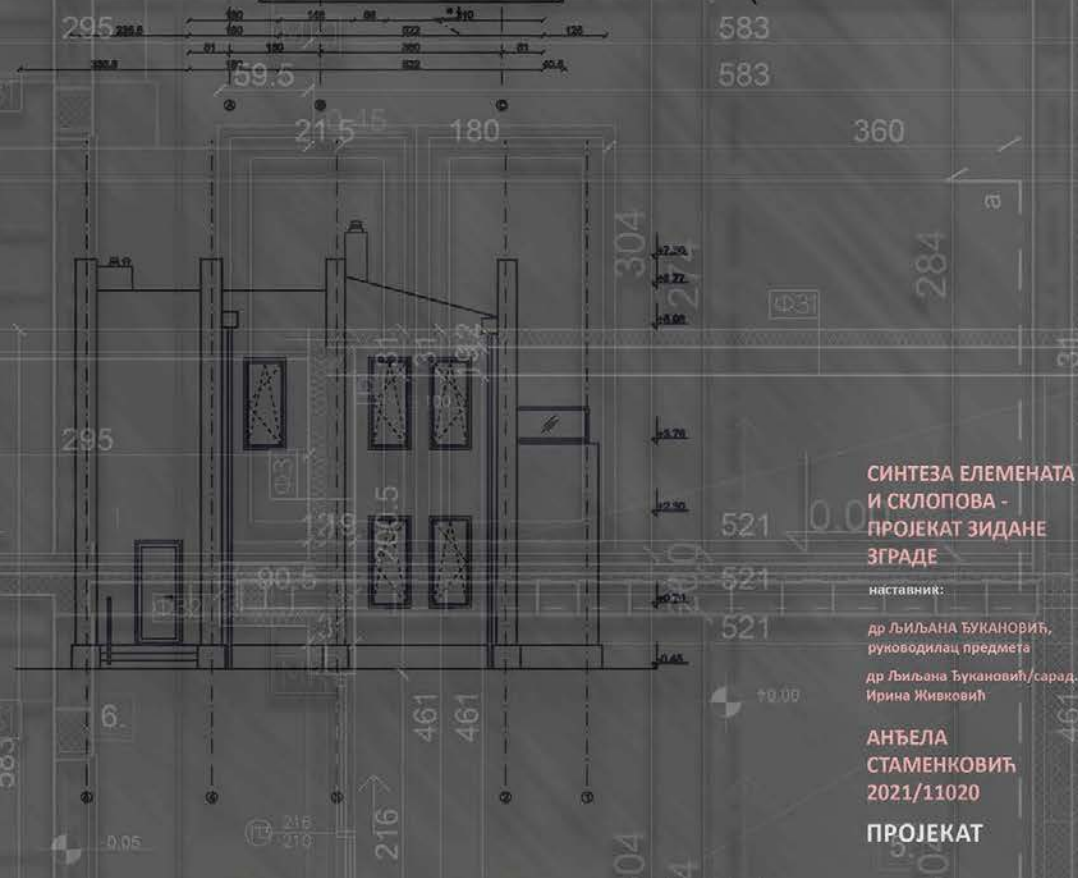
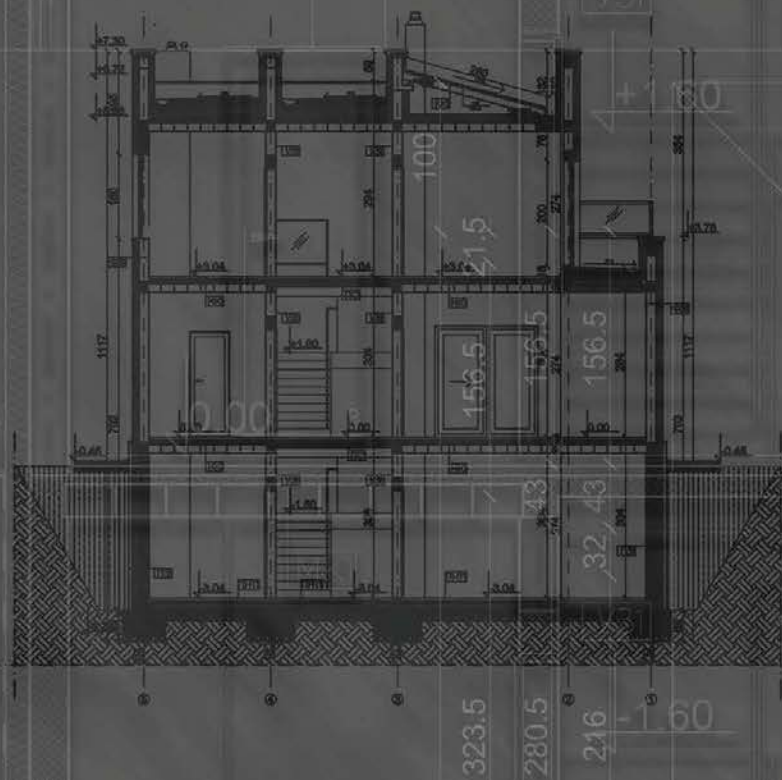
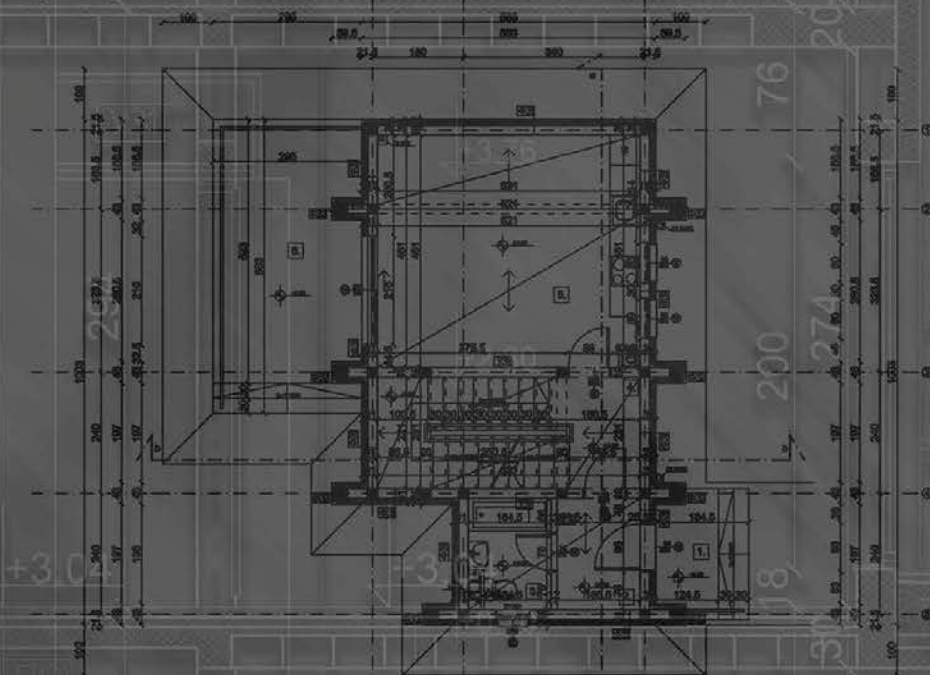

СИНТЕЗА ЕЛЕМЕНАТА
И СКЛОПОВА -
ПРОЈЕКАТ ЗИДАНЕ
ЗГРАДЕ

наставник:

др ЉИЉАНА БУКАНОВИЋ,
руководилац предмета

др Љиљана Букановић/сарад.
Ирина Живковић

АНЂЕЛА
СТАМЕНКОВИЋ
2021/11020

ПРОЈЕКАТ



Универзитет у Београду
Архитектонски факултет

ОСНОВНЕ АКАДЕМСКЕ СТУДИЈЕ
АРХИТЕКТУРЕ (ОАСА)

школска година 2021/2022

СТУДИЈСКА ЦЕЛИНА 0A125



ПОПРЕЧНИ ПРЕСЕК А-А

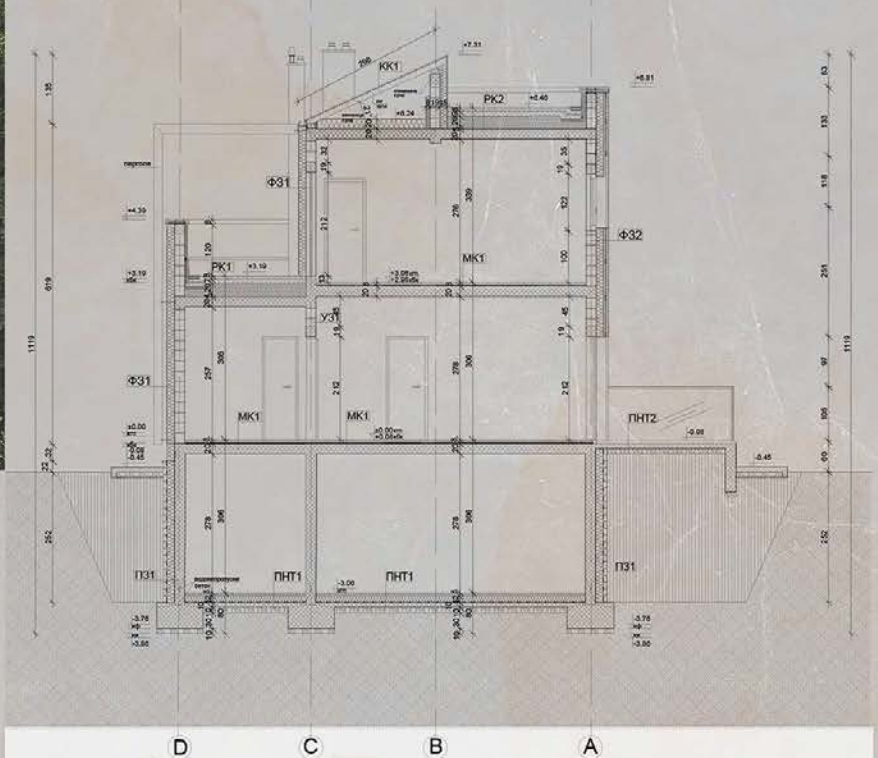

ОСНОВА ПРИЗЕМЉА

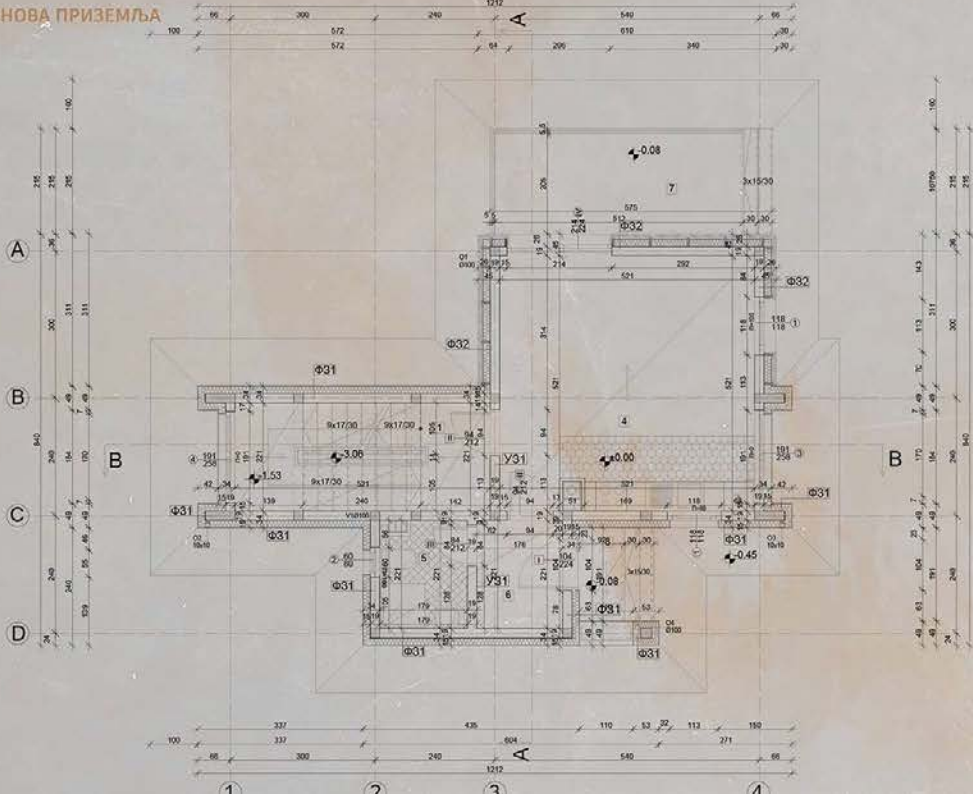

СИНТЕЗА ЕЛЕМЕНАТА И
СКЛОПОВА
ПРОЈЕКАТ ЗИДАНЕ
ЗГРАДЕ

наставник:

др ЉИЉАНА ЂУКАНОВИЋ,
професор

ИРИНА ЖИВКОВИЋ,
сарадник

АЊА ГАЗИЋ
2021/11153

ПРОЈЕКАТ 000xx



Универзитет у Београду
Архитектонски факултет

Београд, Архитектонски факултет

Школска година 2021/2022

Студијска целина АН2

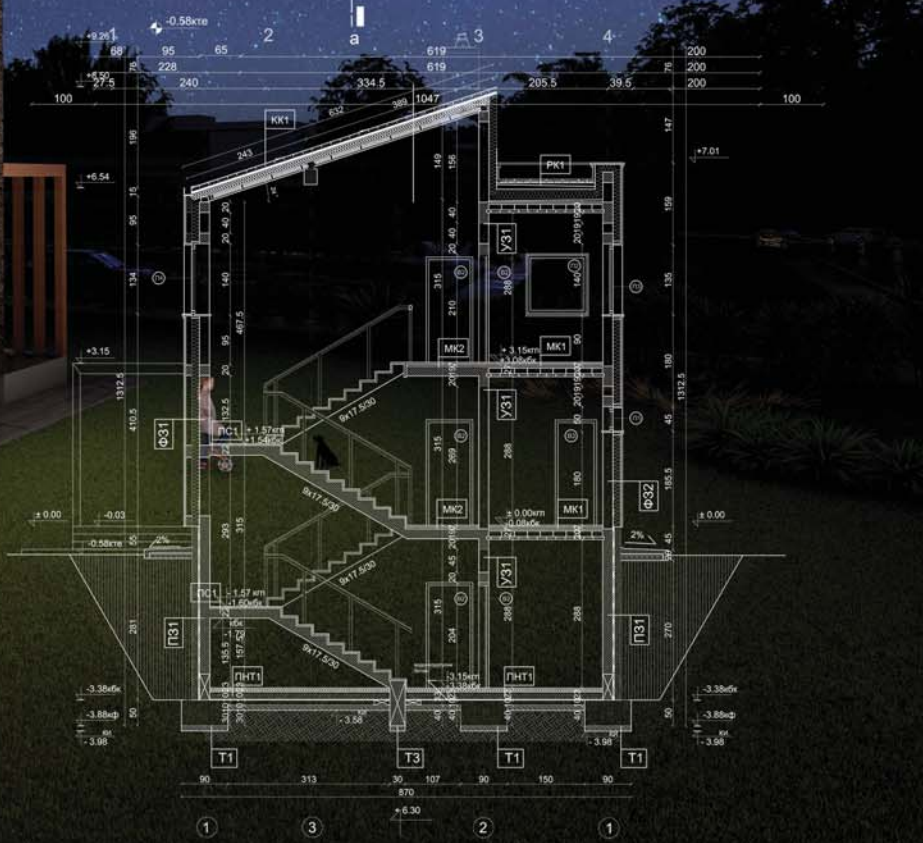
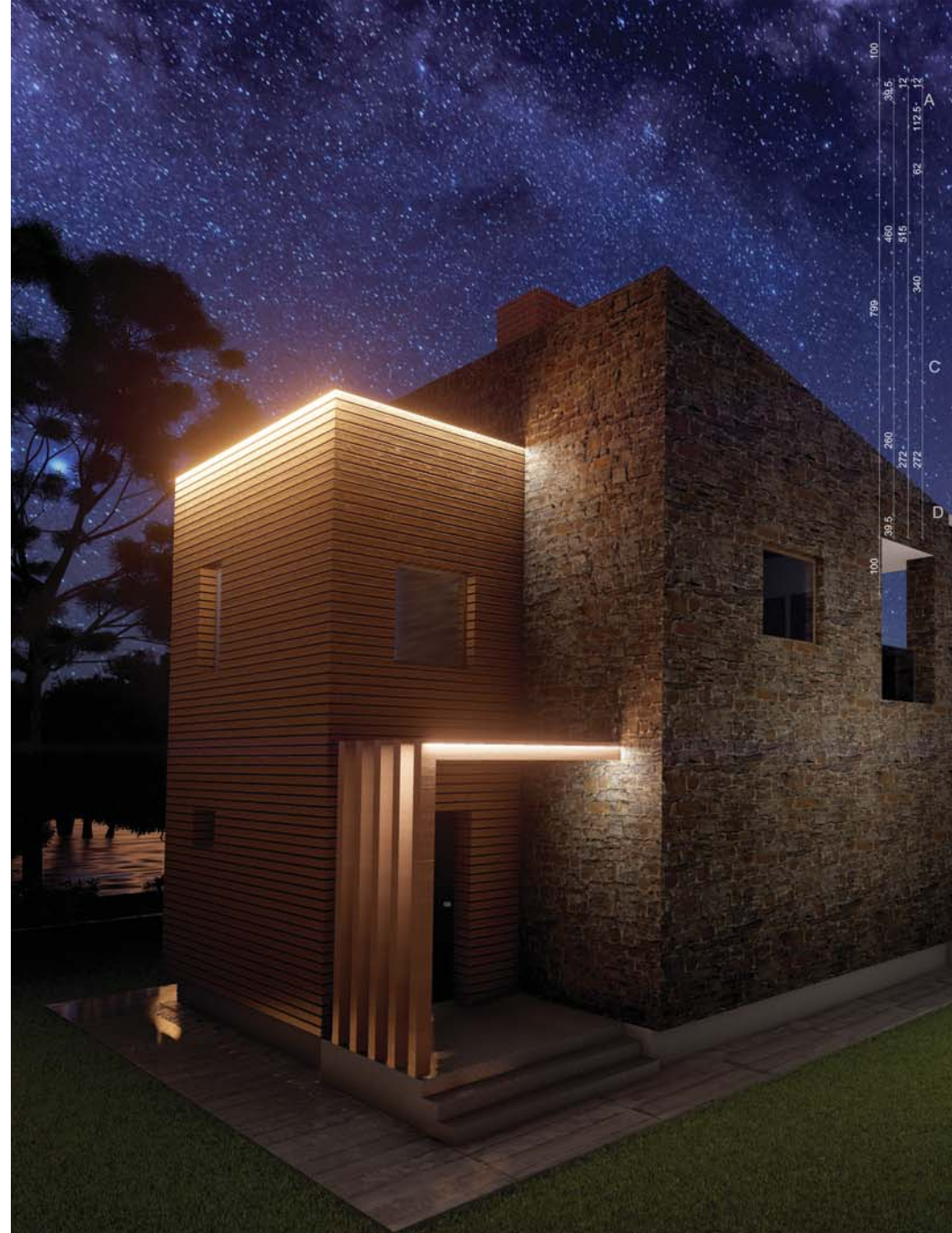

СИНТЕЗА ЕЛЕМЕНАТА
И СКЛОПОВА -
ПРОЈЕКАТ ЗИДАНЕ
ЗГРАДЕ

др Љиљана Ђукановић,
професор

Ирина Живковић,
демонстратор

Ања Вуковић

ПРОЈЕКАТ 000хх



Универзитет у Београду
Архитектонски факултет
ОСНОВНЕ АКАДЕМСКЕ СТУДИЈЕ
АРХИТЕКТУРА (ОАСД)
школска година 2021/2022
СТУДИЈСКА ЦЕЛИНА АК2

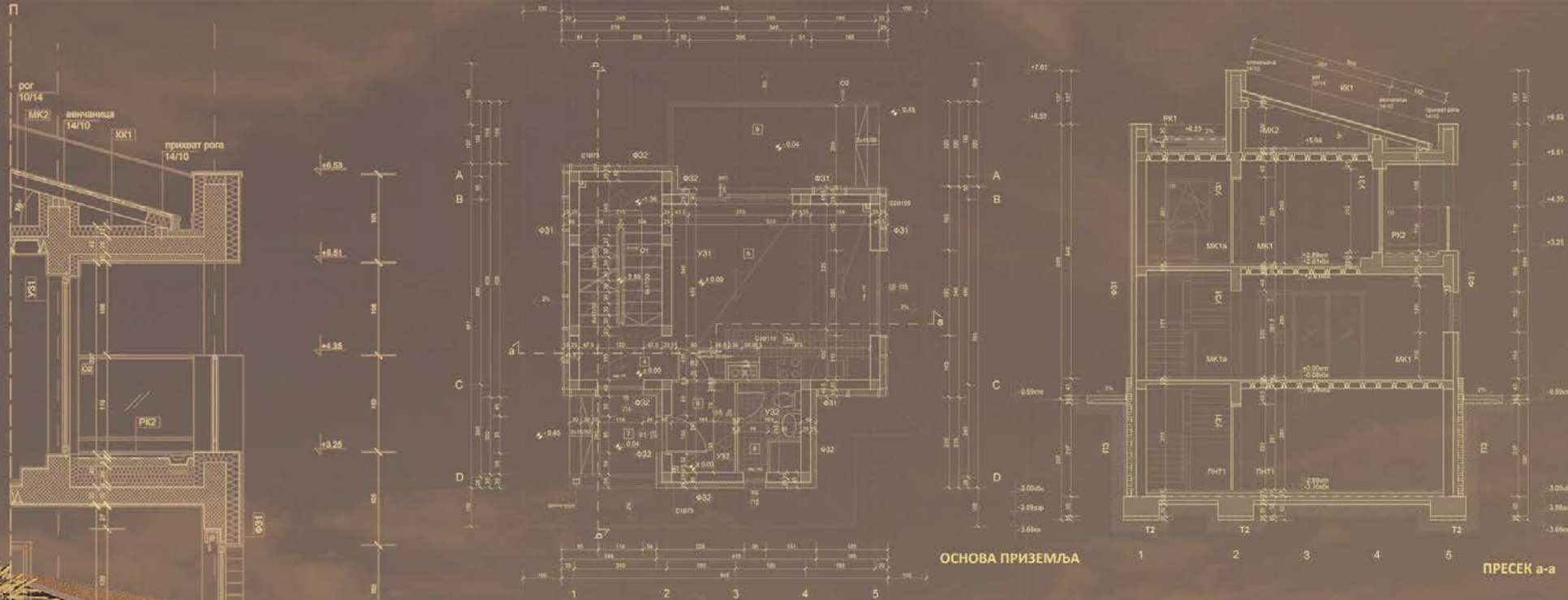

СИНТЕЗА ЕЛЕМЕНАТА
И СКОПОВА -
ПРОЈЕКАТ ЗИДАНЕ
ЗГРАДЕ

наставник:
др ЉИЉАНА БУКАНОВИЋ,
професор
сарадник ИРИНА ЖИВКОВИЋ

БОЈАНА СТАН
11074/2021

ЗД ПРИКАЗ ПРОЈЕКАТ



Универзитет у Београду
 Архитектонски факултет
 ОСНОВНЕ АКАДЕМСКЕ СТУДИЈЕ
 АРХИТЕКТУРА (ОАСА)
 школска година 2021/2022
 СТУДИЈСКА ЦЕЛИНА АК2



ПОДУЖНИ ПРЕСЕК 1-1



СИНТЕЗА ЕЛЕМЕНАТА
 И СКЛОПОВА -
 ПРОЈЕКАТ ЗИДАНЕ
 ЗГРАДЕ

наставник:

др Љиљана Ђукановић,
 професор

Ирина Живковић,
 сарадник

ДОРА СРДИЋ
 2021/11136

ОСНОВА ПРИЗЕМЉА

ПРОЈЕКАТ

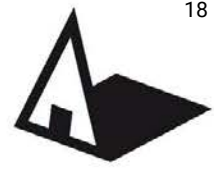

Универзитет у Београду
 Архитектонски факултет
 ОСНОВНЕ АКАДЕМСКЕ СТУДИЈЕ
 АРХИТЕКТУРА (ОАСА)
 школска година 2021/2022
 СТУДИЈСКА ЦЕЛИНА АК2

ПРЕСЕК 2-2

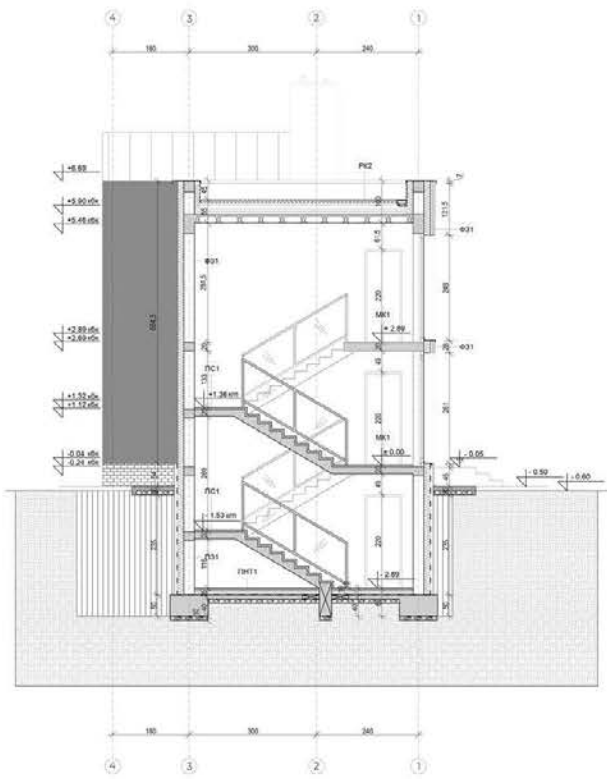

ОСНОВА ПРИЗЕМЉА

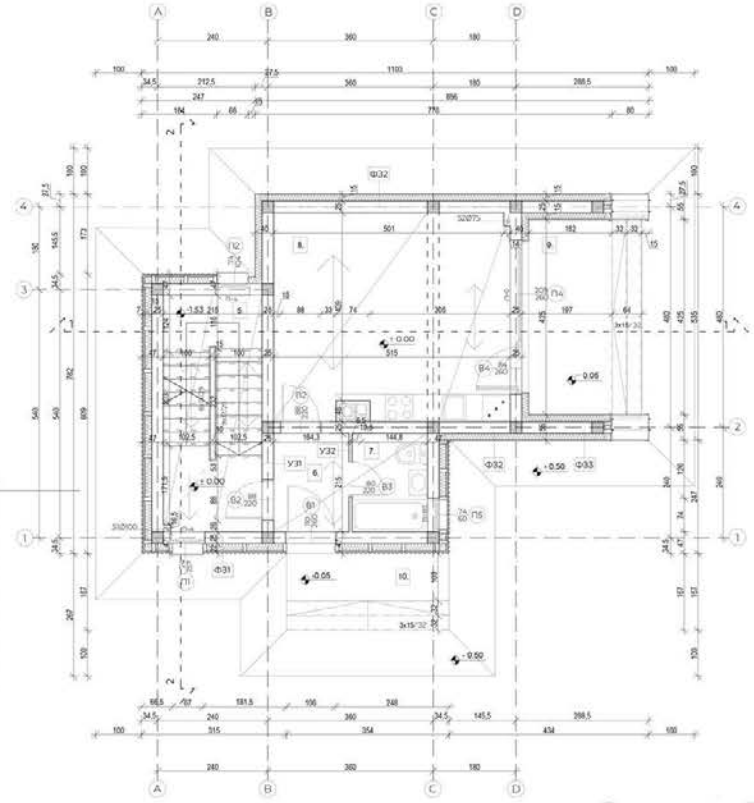

ПРЕСЕК 1-1

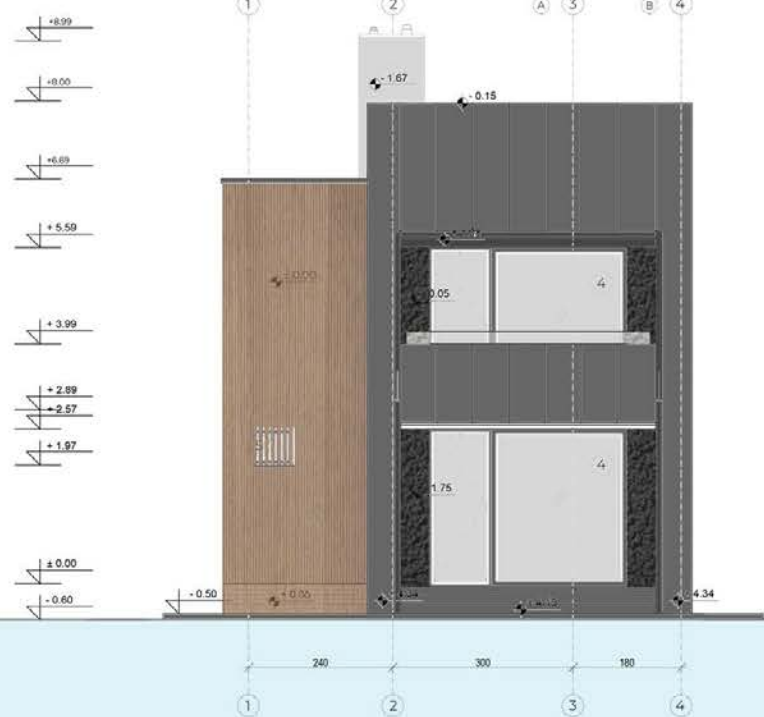
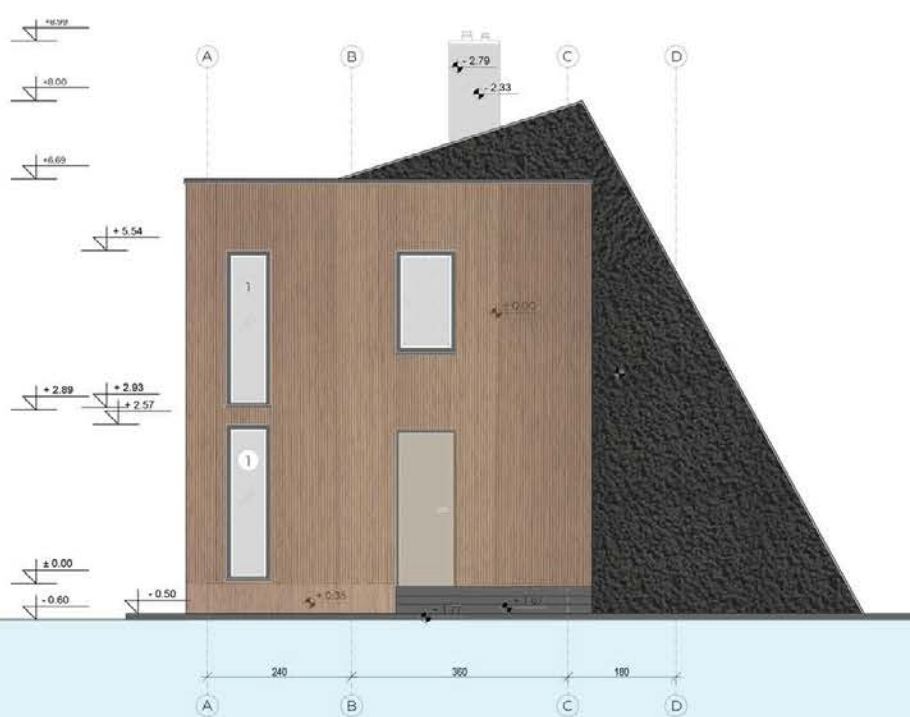
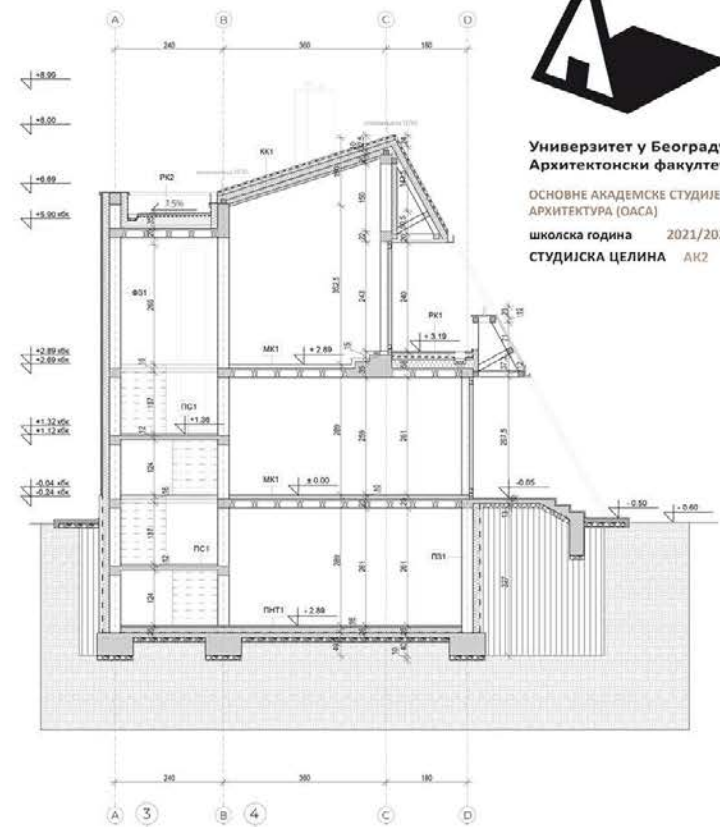

СИНТЕЗА ЕЛЕМЕНАТА
 И СКЛОПОВА -
 ПРОЈЕКАТ ЗИДАНЕ
 ЗГРАДЕ

НАСТАВНИК:
 доц. др Љиљана БУКАНОВИЋ,
 руководица предмета
 арх. ИРИНА ЖИВКОВИЋ,
 асистент

ДОРОТЕЈА БУЊЕВИЋ
 2021/11146

ПРОЈЕКАТ



Универзитет у Београду
Архитектонски факултет
OSNOVNE AKADEMSKE STUDIE
ARHITEKTURA(OASA)

школска година 20 21/20 22
СТУДИЈСКА ЦЕЛИНА АК2

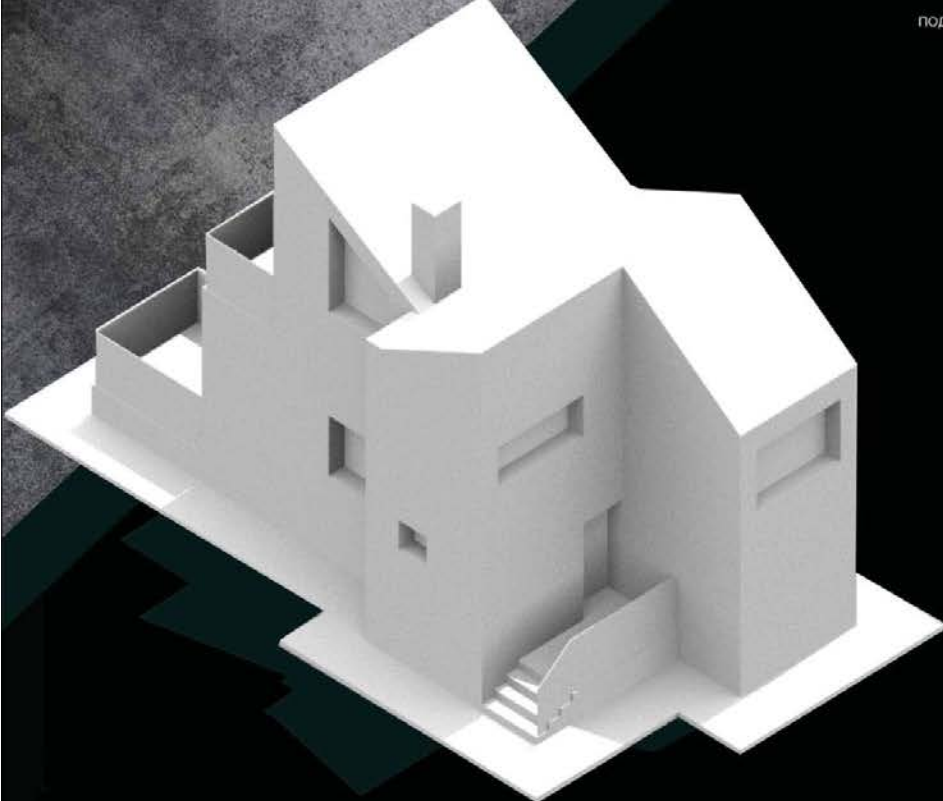

ПОДУЖНИ ПРЕСЕК А-А

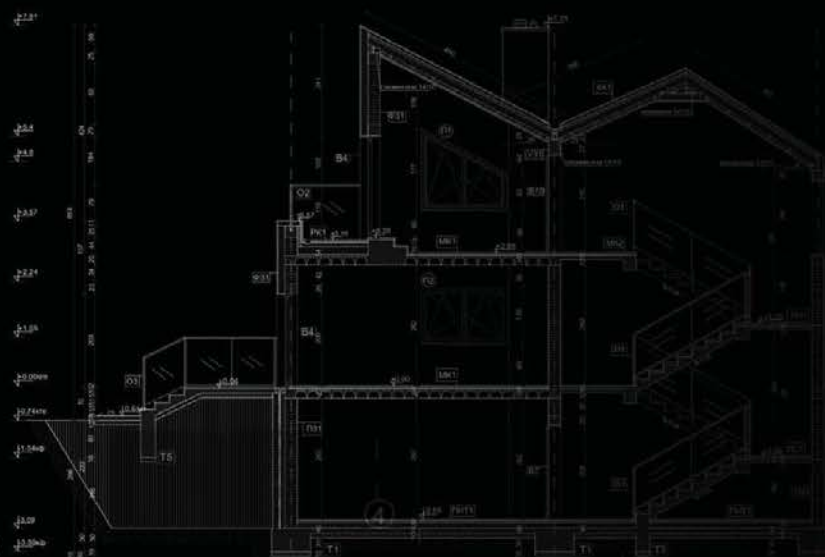

ИЗГЛЕД 4

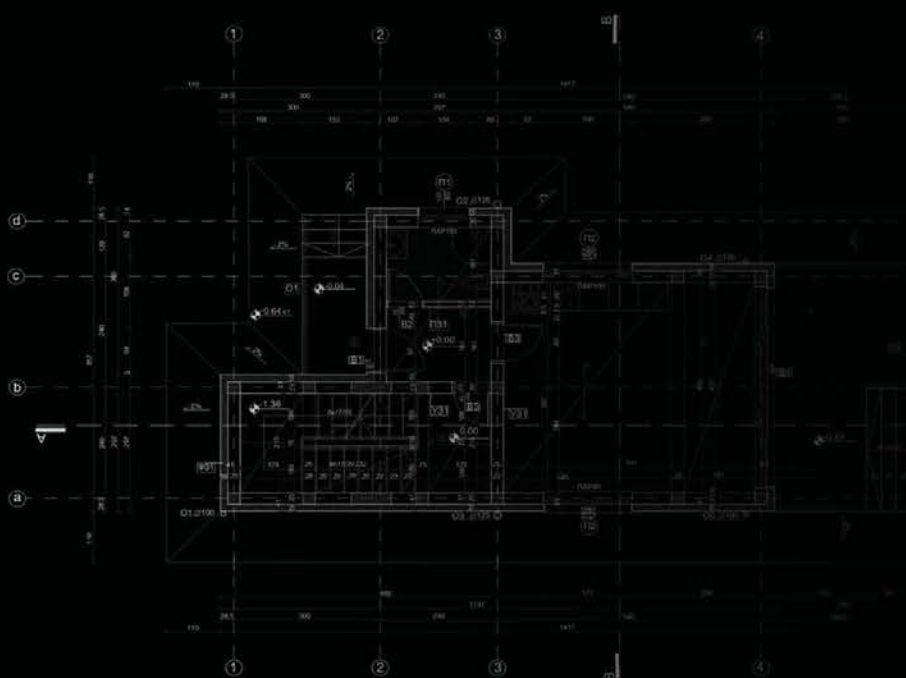

SINTEZA ELEMENATA
I 9KL CP OVA- PROJ BKAT
Z DANE ZRADE

НАСТАВНИК:

др/мр/арх. Ljiljana
Đukanović, profesor

DUNJA SPIRKOSKI
2021/11059

ПРОЈЕКАТ

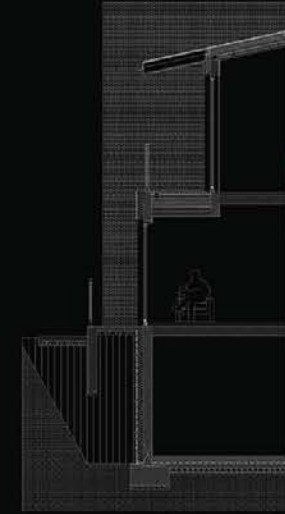

Универзитет у Београду
 Архитектонски факултет
 Основне академске студије
 школски година 2021/2022
 СТУДИЈСКА ЦЕЛНИНА ак2

OSNOVA PRIZEMLJA

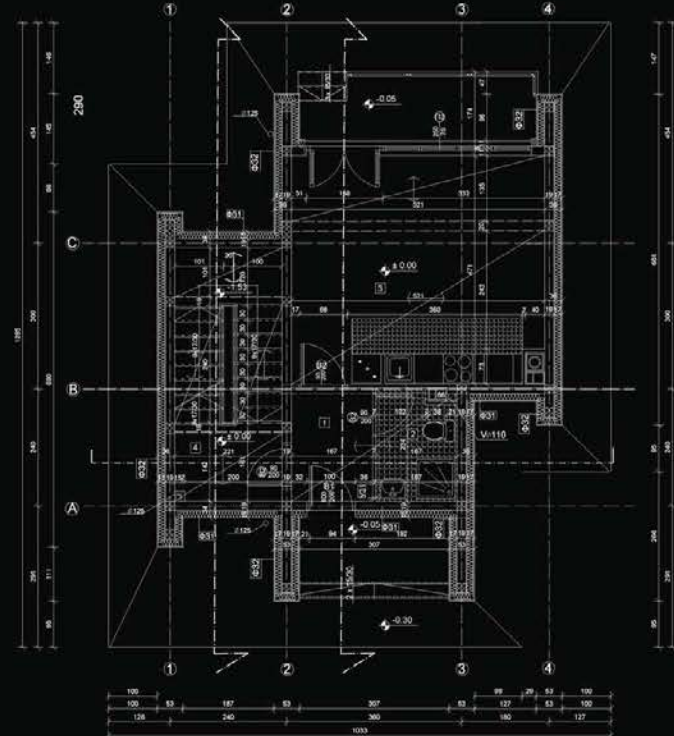
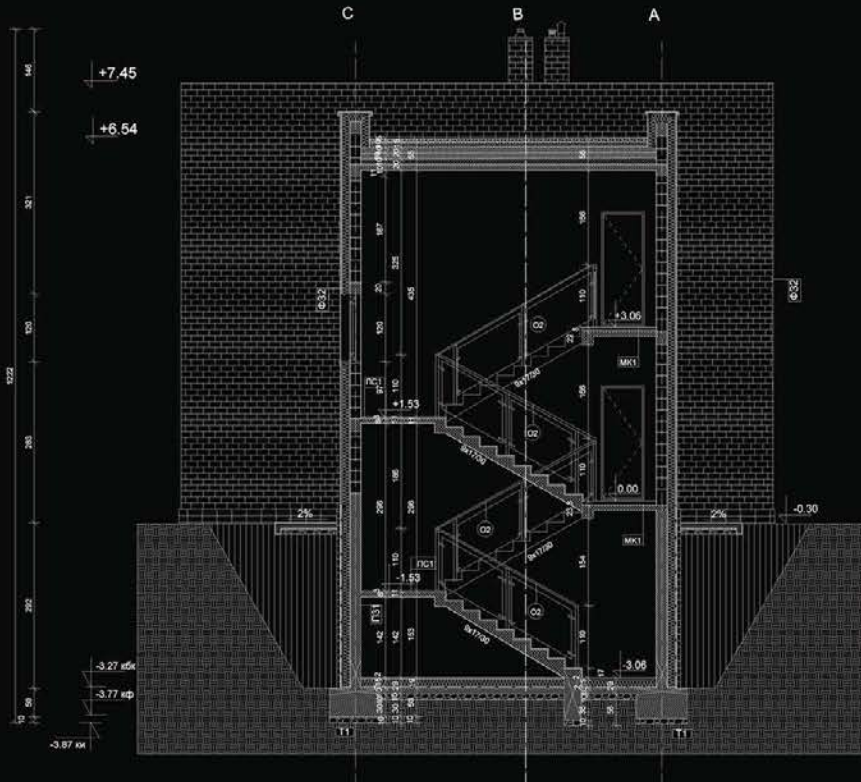

СИНТЕЗА ЕЛЕМЕНАТА И
 СКЛОПОВА-ПРОЈЕКАТ
 ЗИДАНЕ ЗГРАДЕ

извршила:
 др Љилана Ђукановић
 Ирина Живковић,
 асистент

Емилија Спасојевић

ПРОЈЕКАТ 000xx

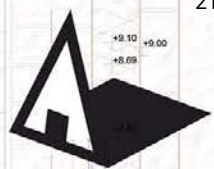

Универзитет у Београду
Архитектонски факултет
Основне Академске
Студије Архитектуре
школска година 2021/2022

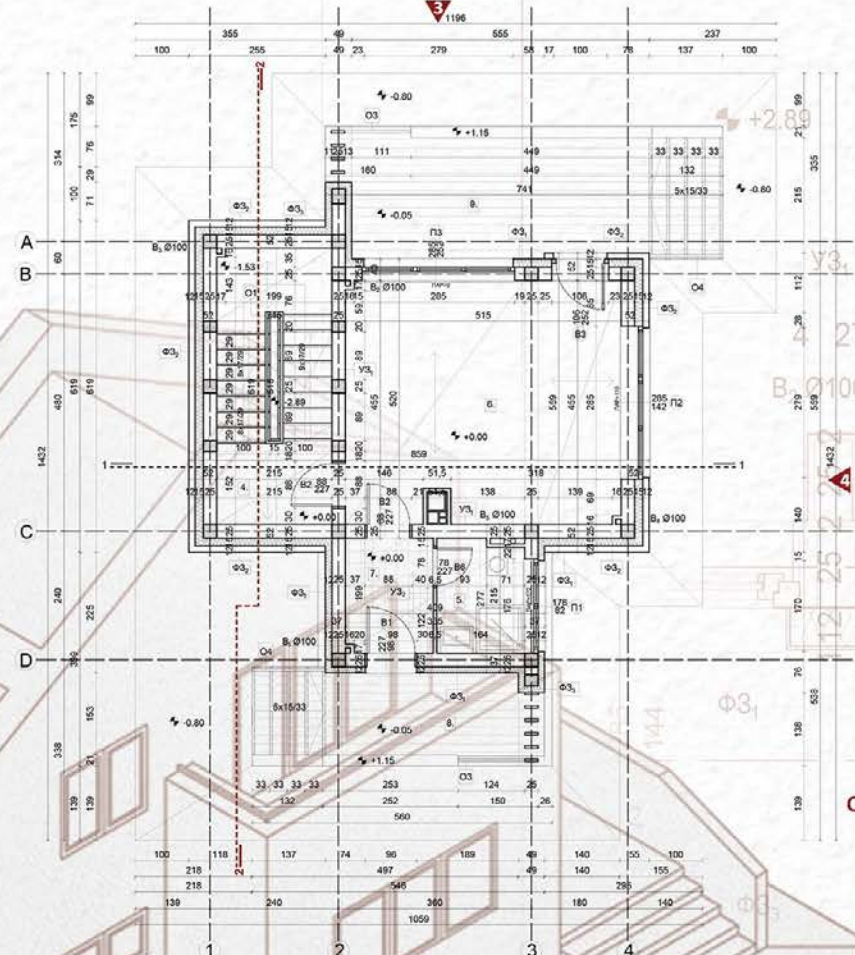

ОСНОВА СПРАТА

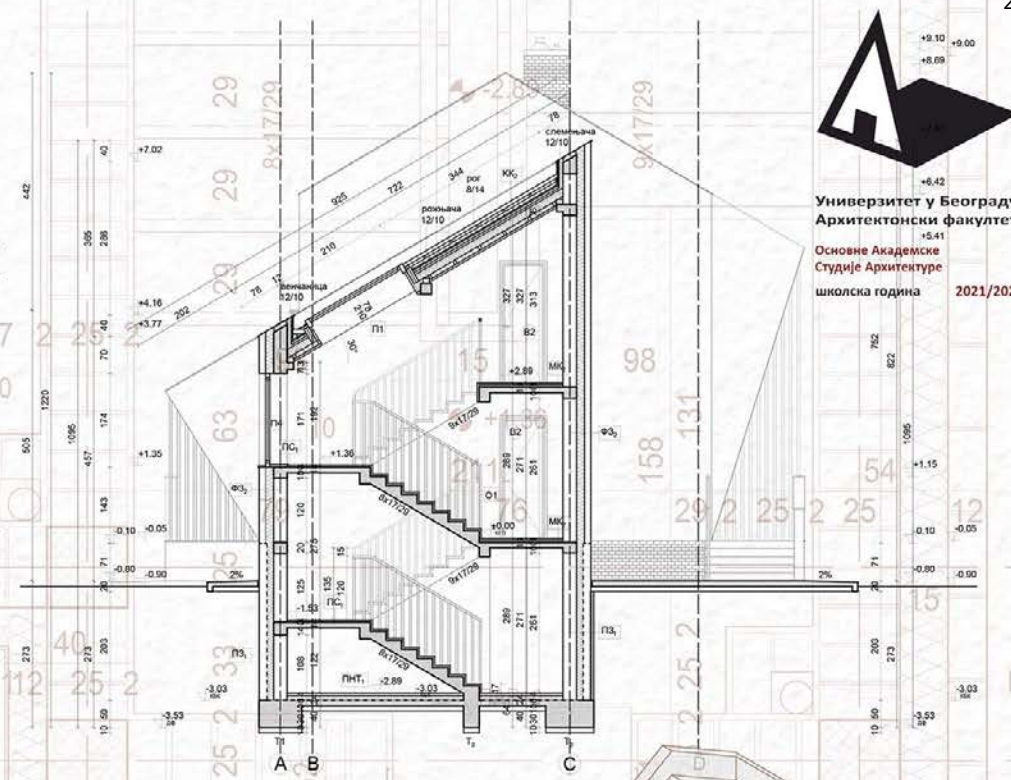

ПОДУЖНИ ПРЕСЕК 2-2



ФАСАДА 3

ФАСАДА 4

СИНТЕЗА ЕЛЕМЕНАТА
И СКЛОПОВА-
ПРОЈЕКАТ ЗИДАНЕ
ЗГРАДЕ

наставник:
доц. др ЉИЉАНА БУКАНОВИЋ,
руководилац предмета

ИРИНА ЖИВКОВИЋ,
асистент

ИСИДОРА
ГАВРИЛОВИЋ
2021_11006

ПРОЈЕКАТ
R=1:60



Универзитет у Београду
Архитектонски факултет

ОСНОВНЕ АКАДЕМСКЕ СТУДИЈЕ
АРХИТЕКТУРА (ОАСА)

школска година 2021/2022

СТУДИЈСКА ЦЕЛИНА АК2

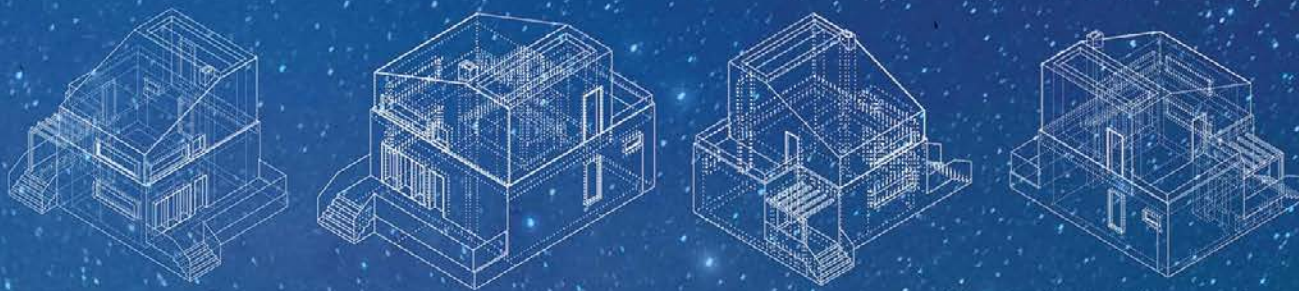

ИЗГЛЕД 4



ПОПРЕЧНИ ПРЕСЕК А-А



СИНТЕЗА ЕЛЕМЕНАТА
И СКЛОПОВА -
ПРОЈЕКАТ ЗИДАНЕ
ЗГРАДЕ

наставник:

др ЉИЉАНА БУКАНОВИЋ,
ванредни професор

инж. арх.
ИРИНА ЖИВКОВИЋ,
асистент

ИСИДОРА СИМИЋ
2021/11025

ПРОЈЕКАТ





Универзитет у Београду
Архитектонски факултет

школска година 2021/2022
СТУДИСКА ЦЕЛИНА АК2

ПРЕСЕК 1-1

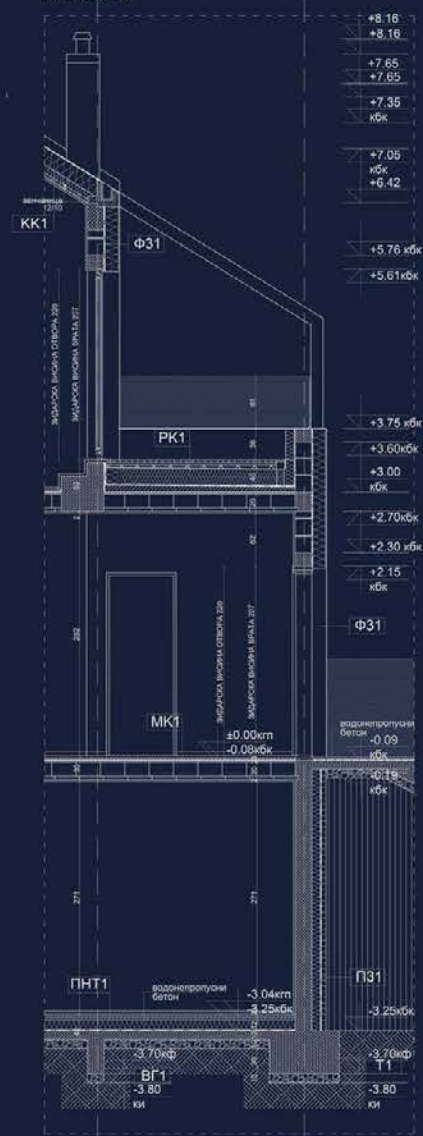

ОСНОВА

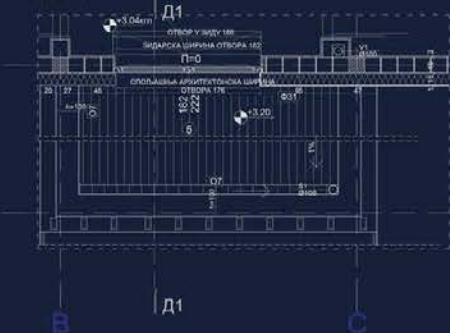

ОСНОВА
ПРИЗЕМЉА

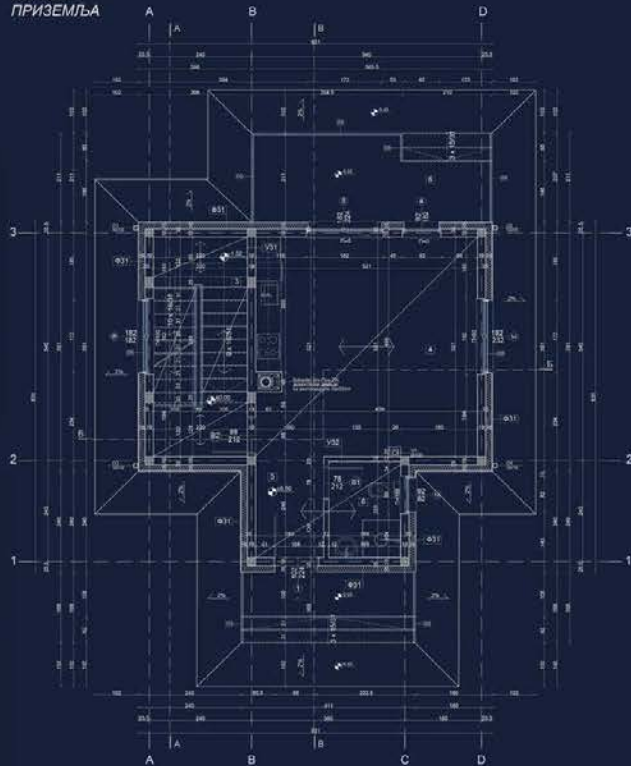

ПОПРЕЧНИ
ПРЕСЕК А-А

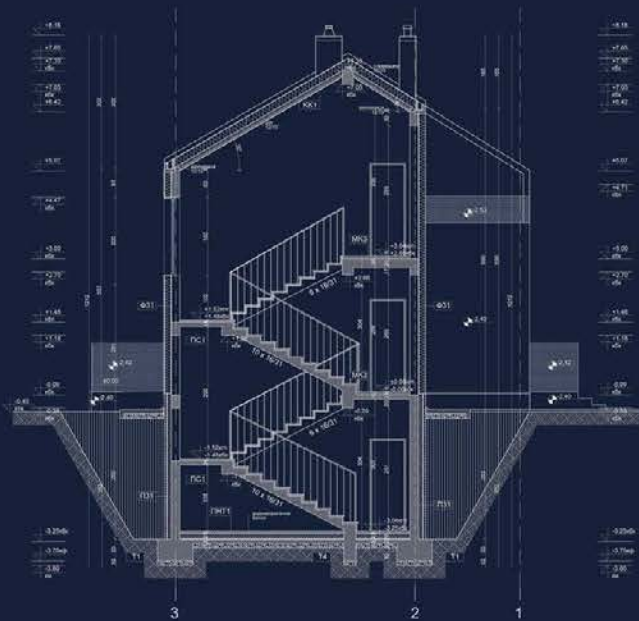

ОСНОВА
СПРАТА

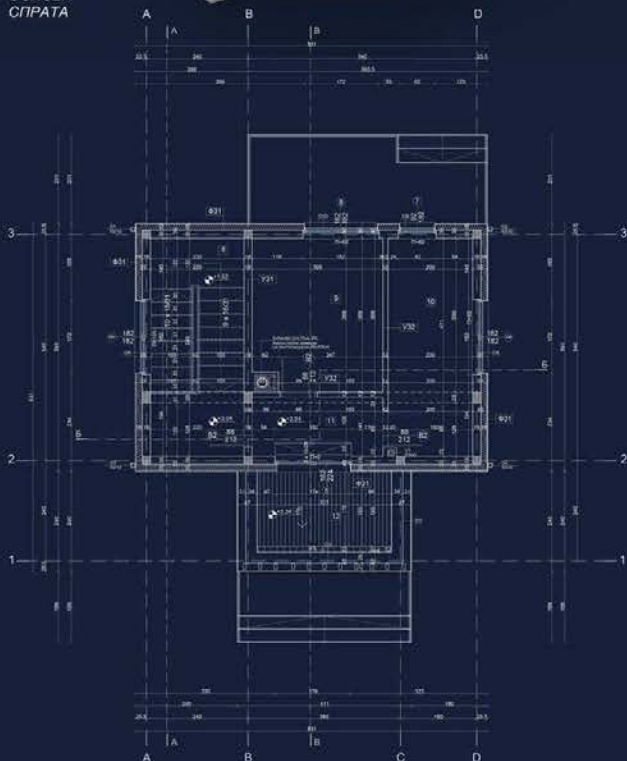

наставник:

проф. др Љиљана
Ђукановић, руководилац
предмета
Ирина Живковић
сарадник

ЈАКОВ ВИДИЋ
2021/11211

ПРОЈЕКАТ 000xx



Универзитет у Београду
Архитектонски факултет

Sinteza elemenata i sklopova
Projekat zidane zgrade
школска година 2021_/2022_
СТУДИЈСКА ЦЕЛИНА ОА125



пресек ББ

пресек ББ

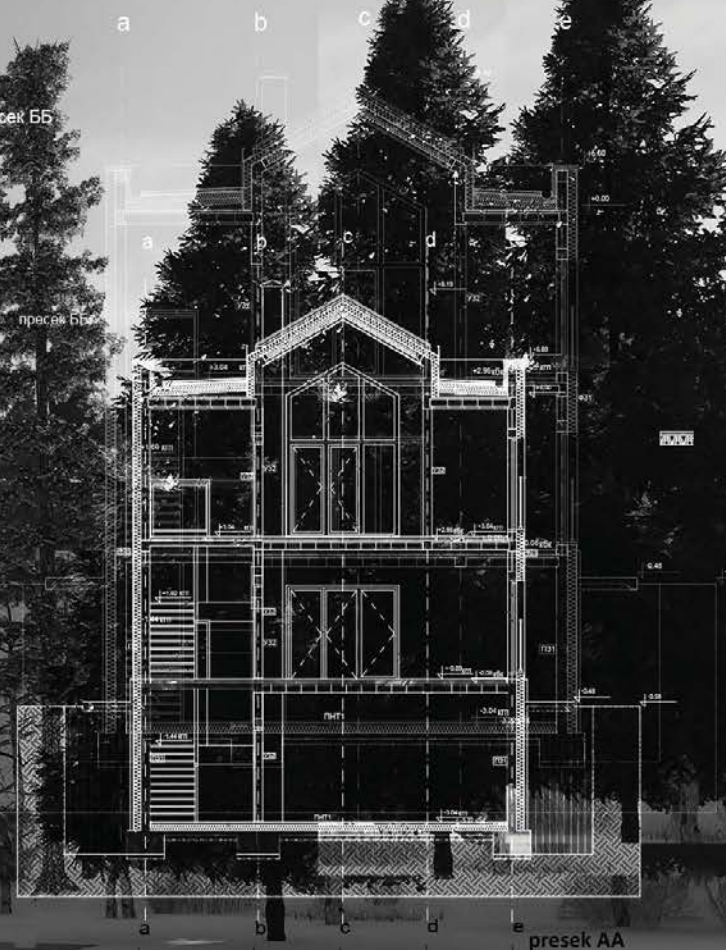

presek AA

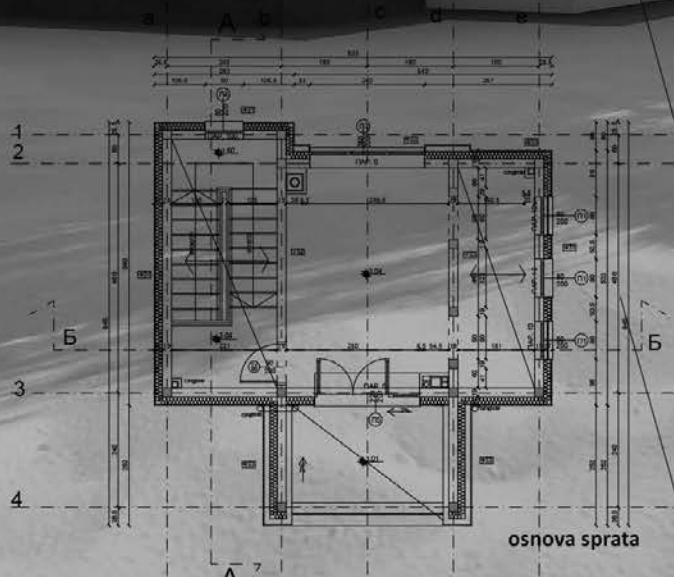

osnova sprata

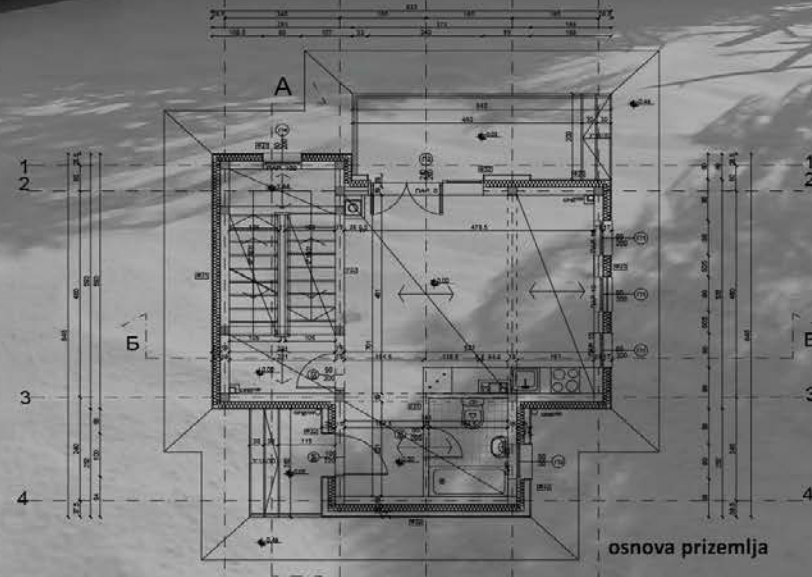

osnova prizemlja

ТЕМА СТУДИЈА

наставник:

др/мр/арх. Ljiljana Djukanovic,
Profesor

др/мр/арх. Irina Zivkovic,
асистент

Jakub Slezovic
2021/11195

ПРОЈЕКАТ

OSNOVA PRIZEMLJA



OSNOVA SPRATA

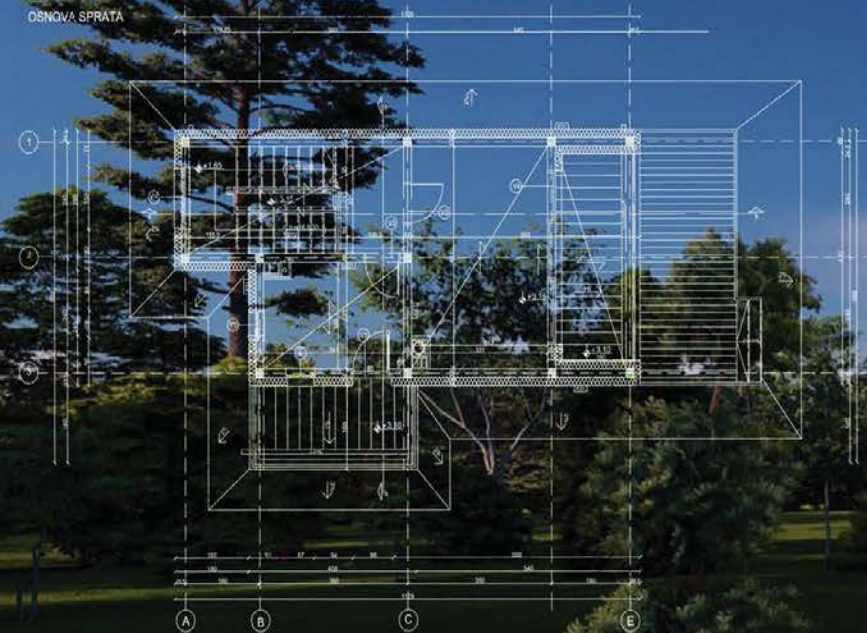



Универзитет у Београду
 Архитектонски факултет
 ОСНОВНЕ АКАДЕМСКЕ СТУДИЈЕ
 АРХИТЕКТУРЕ (ОАСА)
 школска година 2021/2022
 СТУДИЈСКА ЦЕЛИНА АК2

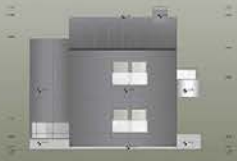
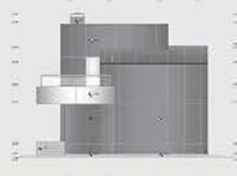
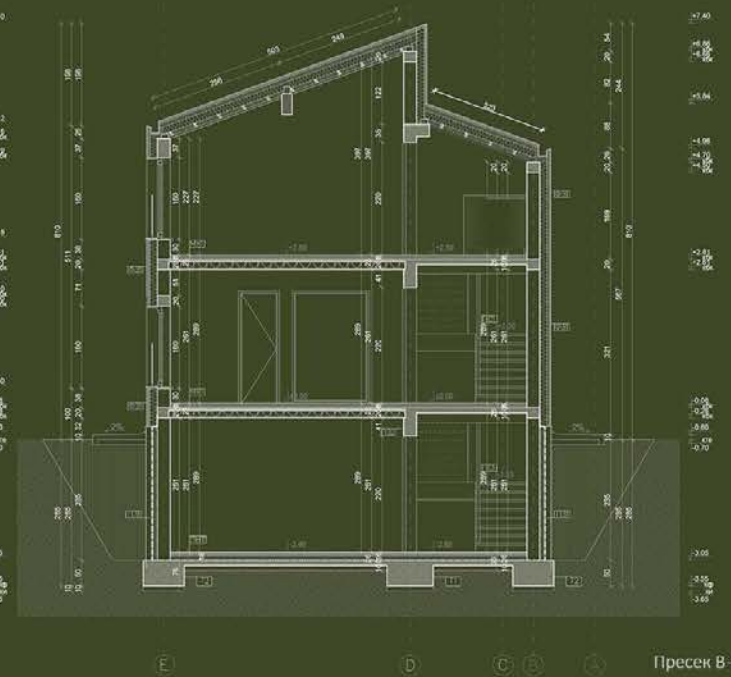
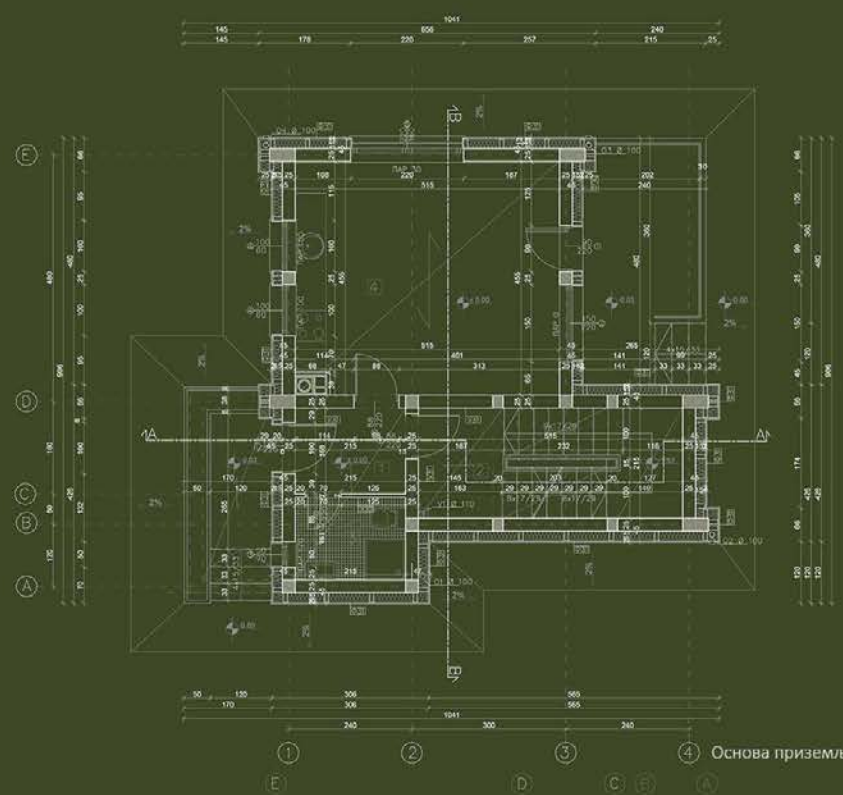

Изгледи

СИНТЕЗА ЕЛЕМЕНТА И СКЛОПОВА
 - пројекат зидане зграде

ИСТАВНИЦИ:
 ванр. проф., др
 ЉИЉАНА ЂУКАНОВИЋ,
 руководица предмета
 арх. ИРИНА ЖИВКОВИЋ,
 сарадник

ЈОВАНА СТАНОЈЕВИЋ
 2021/11092

ПРОЈЕКАТ ОА125

СИНТЕЗА елементата и склопова

пројекат зидане зграде

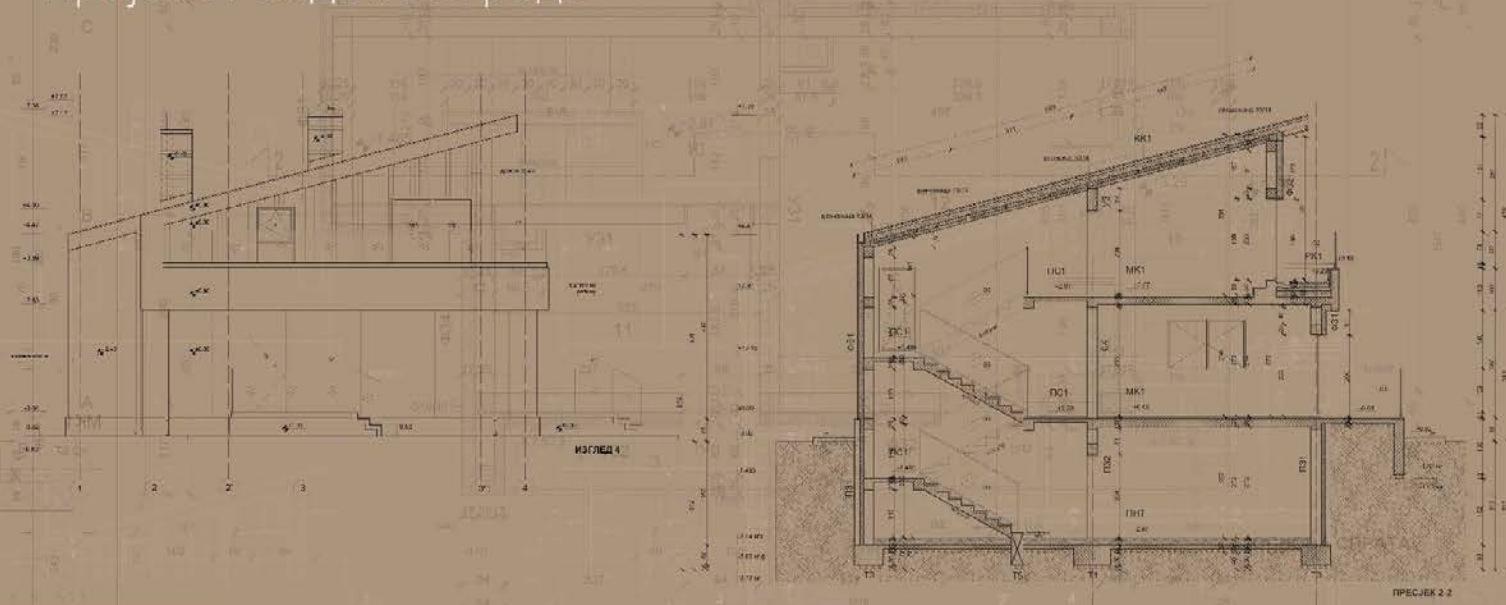
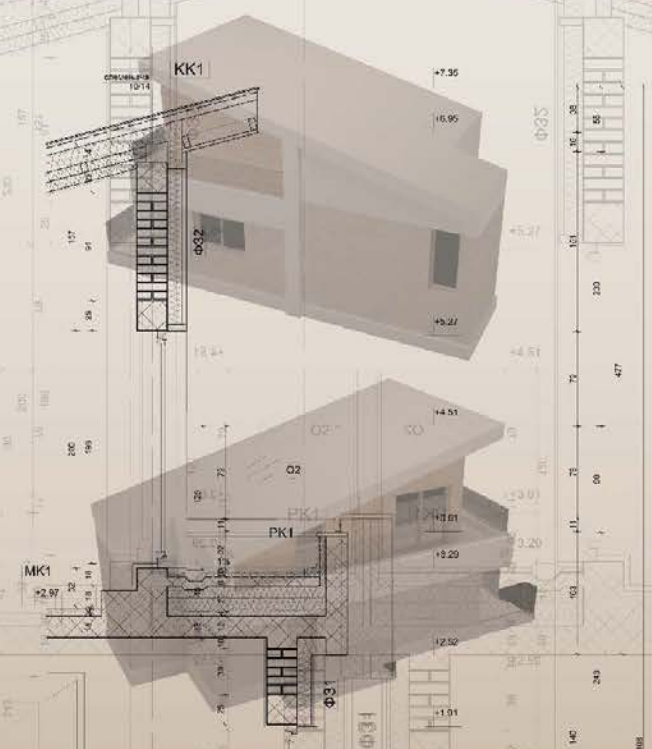

Универзитет у Београду
Архитектонски факултет

ОСНОВНЕ АКАДЕМСКЕ
СТУДИЈЕ
АРХИТЕКТУРА (ОАСА)

ШКОЛСКА ГОДИНА 2021/2022
СТУДИЈСКА ЦЈЕЛИНА АК2

СИНТЕЗА ЕЛЕМЕНАТА И
СКЛОПОВА - ПРОЈЕКАТ
ЗИДАНЕ ЗГРАДЕ

наставник:

др/мр/арх Љиљана
Букановић, професор

студент:

Марта Вулић
11156/2021



Универзитет у Београду
 Архитектонски факултет
 ОСНОВНЕ АКАДЕМСКЕ СТУДИЈЕ
 АРХИТЕКТУРЕ (ОАСА)
 школска година 2021/2022
 СТУДИЈСКА ЦЕЛИНА АК2

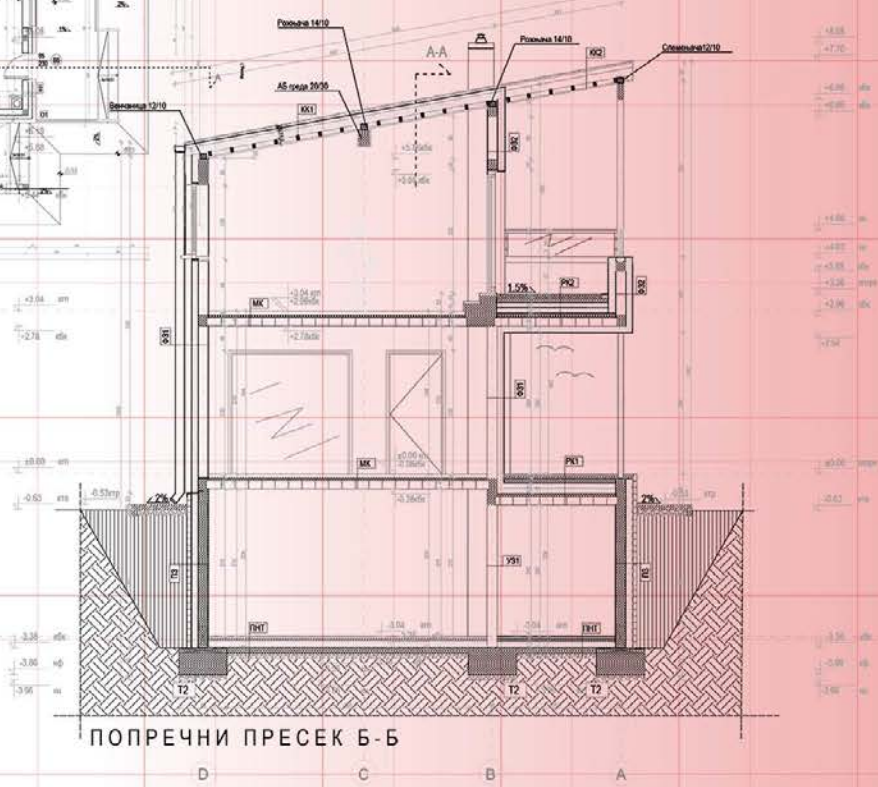
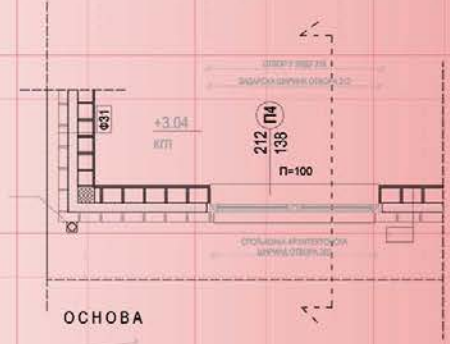
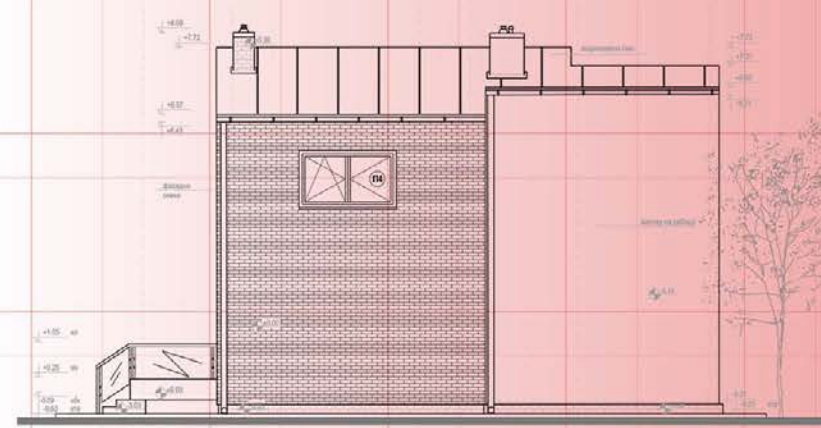
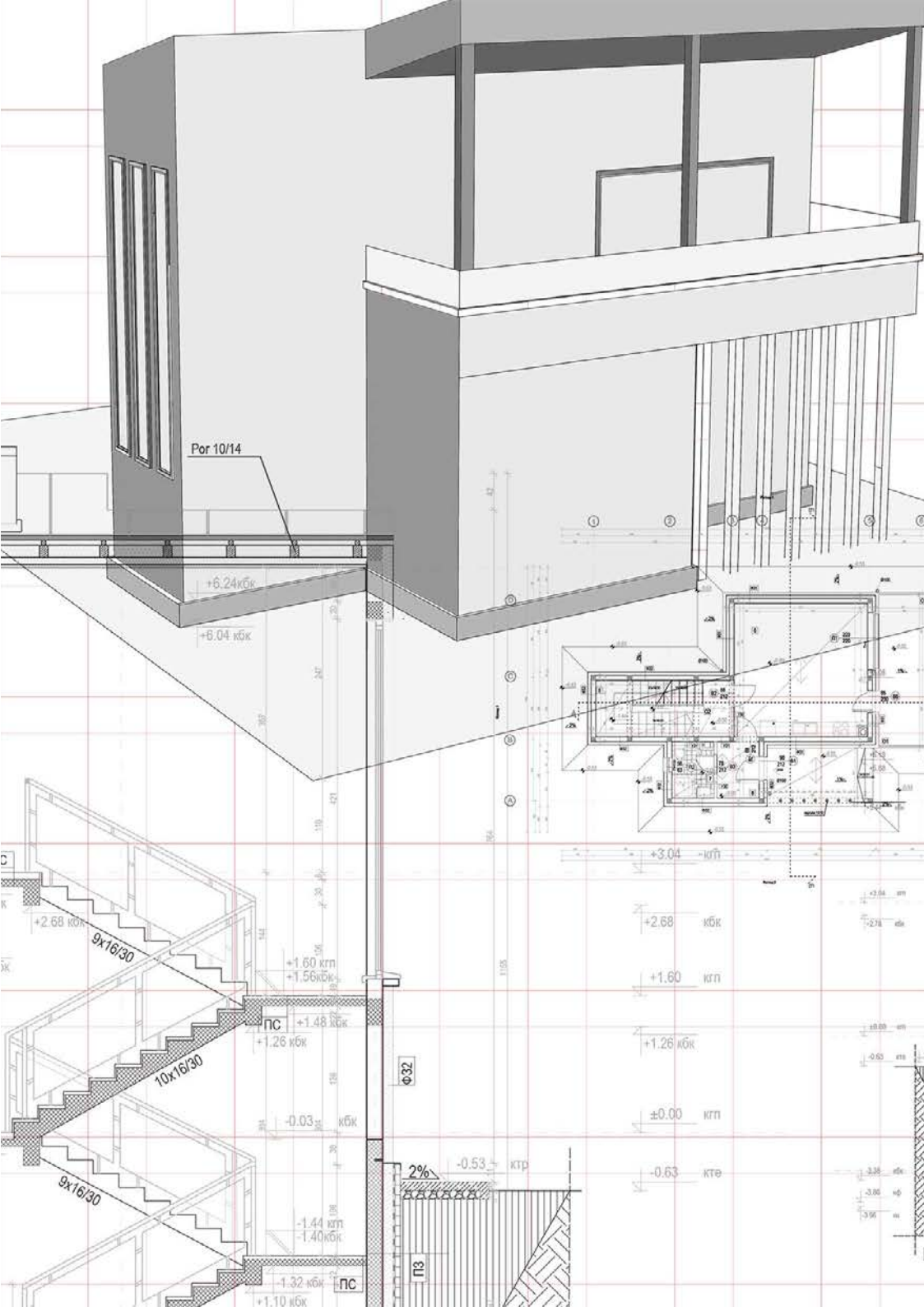

СИНТЕЗА ЕЛЕМЕНАТА
 И СКЛОПОВА -
 ПРОЈЕКАТ ЗИДАНЕ
 ЗГРАДЕ

наставник:
 др ЉИЉАНА БУКАНОВИЋ,
 професор
 арх. ИРИНА ЖИВКОВИЋ,
 асистент

МАША БУБАЊА
 2021/11100

ПРОЈЕКАТ



Универзитет у Београду
Архитектонски факултет

ОСНОВНЕ АКАДЕМСКЕ СТУДИЈЕ
АРХИТЕКТУРА (ОАСА)

школска година 2021/2022

СТУДИЈСКА ЦЕЛИНА АК2

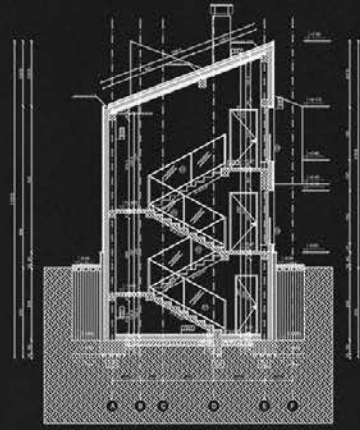
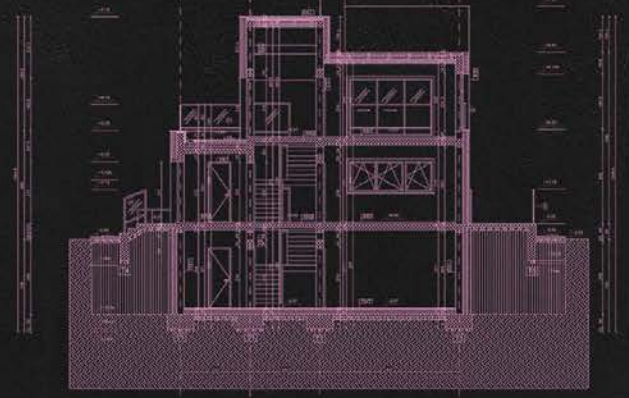
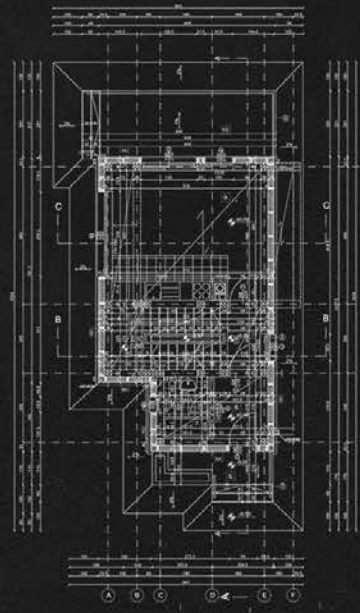

СИНТЕЗА ЕЛЕМЕНАТА И
СКЛОПОВА - ПРОЈЕКАТ
ЗИДАНЕ ЗГРАДЕ

др/мр/арх. Љиљана Ђукановић,
професор

Мила Великов
11172/2021

ПРОЈЕКАТ АК2



Приказ задње стране



Приказ предње стране

Пресек b-b

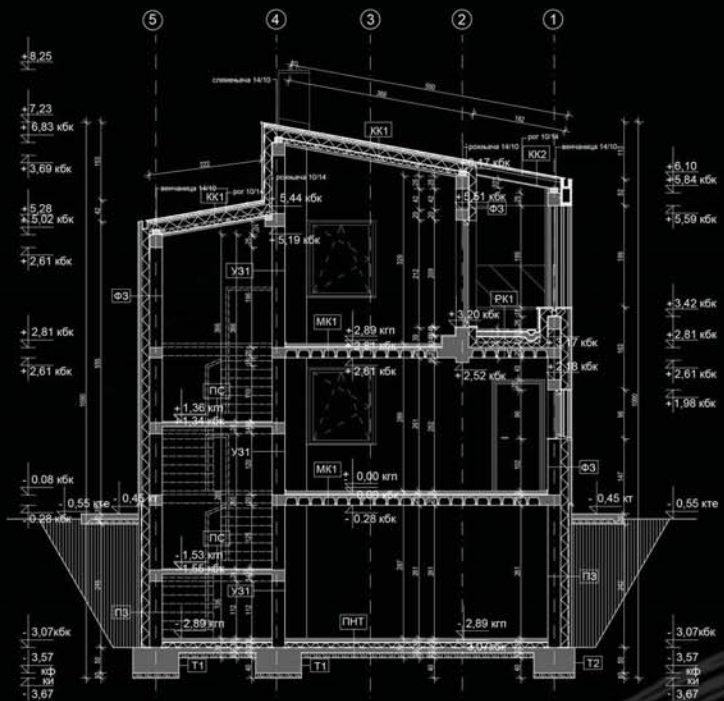

ОСНОВА ПРИЗЕМЉА

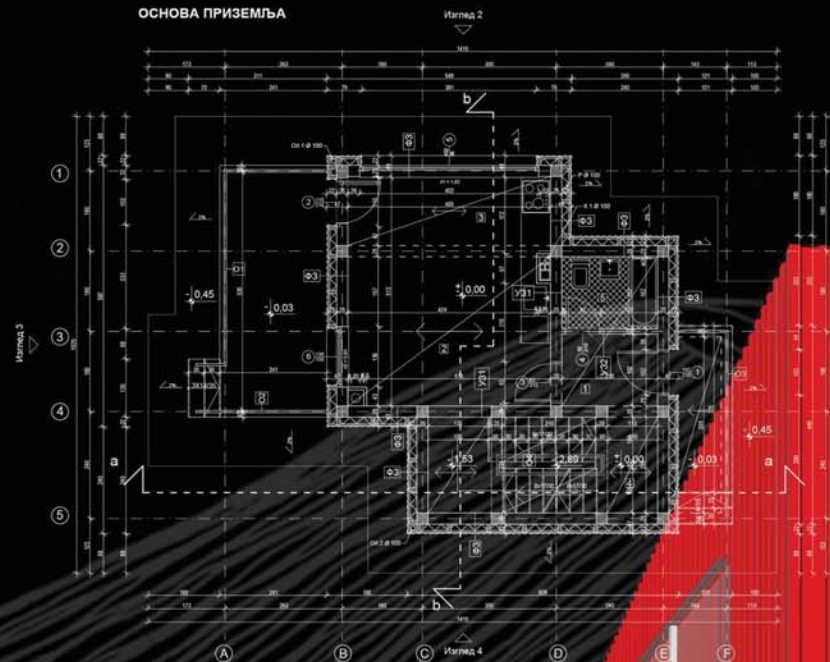

Универзитет у Београду
Архитектонски факултет

СНОВНЕ АКАДЕМСКЕ СТУДИЈЕ
АРХИТЕКТУРА (ОАСА)
школска година 2021/2022
СТУДИЈСКА ЦЕЛИНА СИНТЕЗА

СИНТЕЗА ЕЛЕМЕНАТА
И СКЛОПОВА -
ПРОЈЕКАТ ЗИДАНЕ
ЗГРАДЕ

наставник:

доц. др Љиљана Ђукановић
руководилац предмета

Ирина Живковић
асистент

МИНА ГОЛУБОВИЋ
2021-11193

ПРОЈЕКАТ



Универзитет у Београду
Архитектонски факултет

ОСНОВНЕ АКАДЕМСКЕ СТУДИЈЕ
АРХИТЕКТУРА (ОАСА)

школска година 2021/2022

СТУДИЈСКА ЦЕЛИНА АК2

Renderovani 3D prikaz



Osnova prizemlja

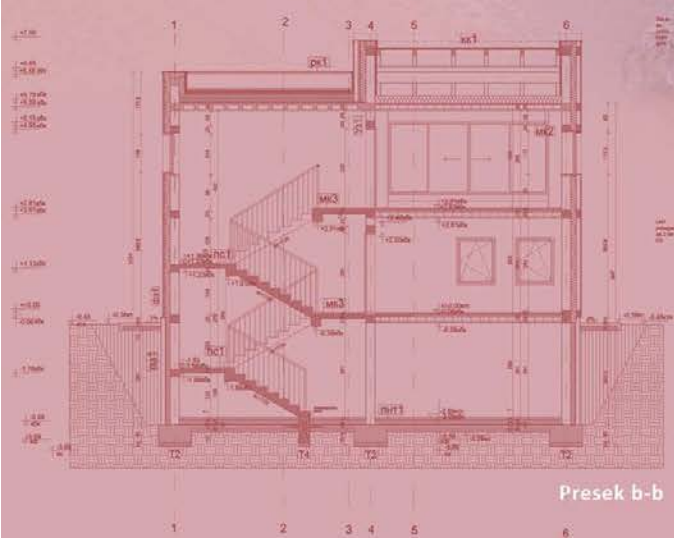

Presek b-b



Presek a-a



СИНТЕЗА ЕЛЕМЕНАТА
И СКОПОВА -
ПРОЈЕКАТ ЗИДАНЕ
ЗГРАДЕ

Изставник:
др Љиљана Ђукановић,
Професор

Ирина Живковић, Новак Ђукић,
демонстратори

МИНА СОФРОНИЈЕВИЋ
2021/11137

ПРОЈЕКАТ 000xx



Универзитет у Београду
Архитектонски факултет

ОСНОВНЕ АКАДЕМСКЕ СТУДИЈЕ
АРХИТЕКТУРА (ОАСА)

школска година 2021/2022

СТУДИЈСКА ЦЕЛИНА АК2

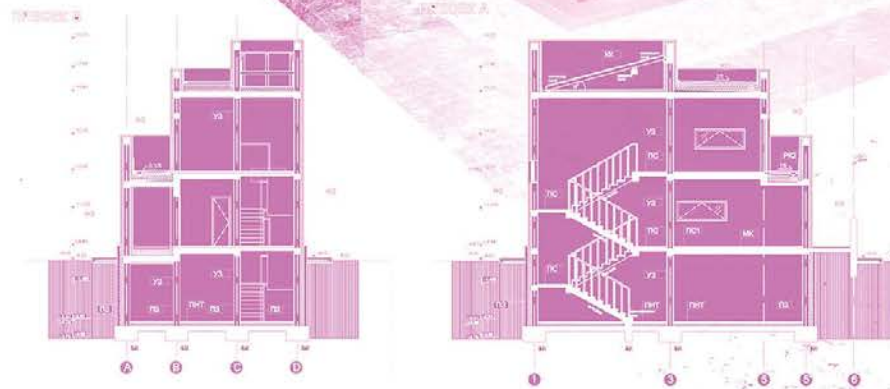
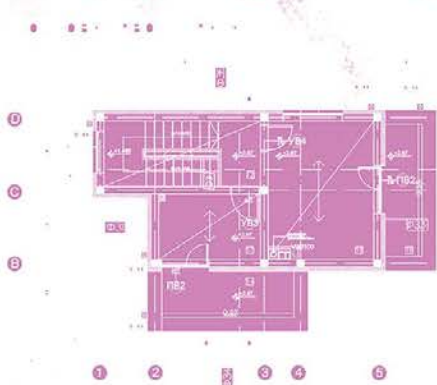
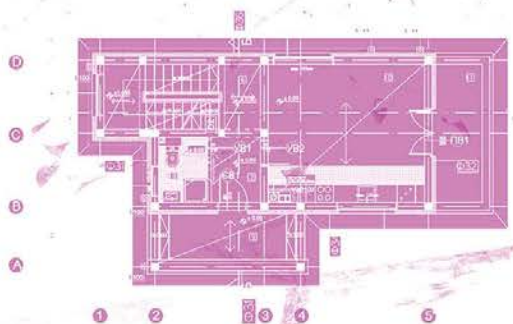
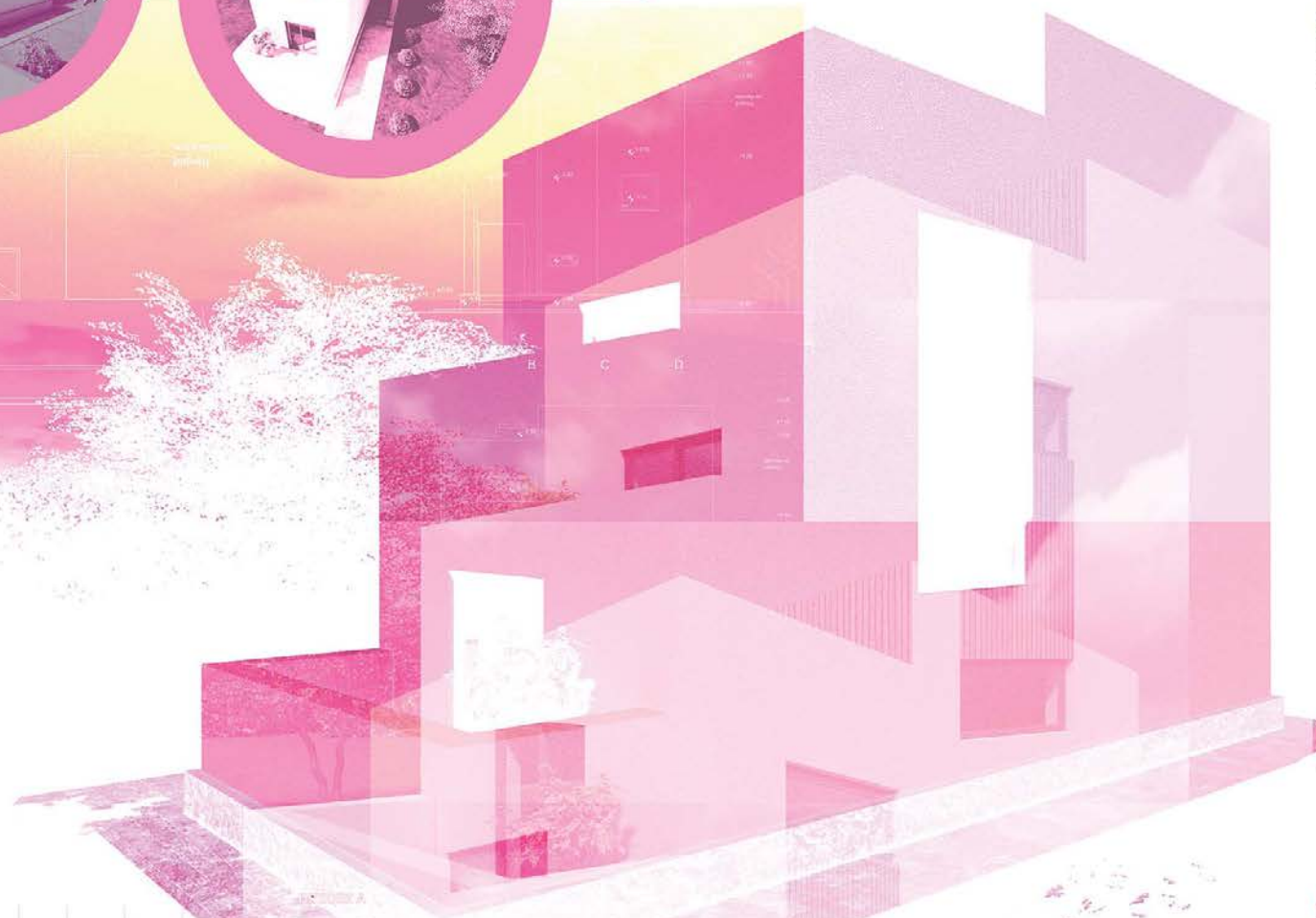
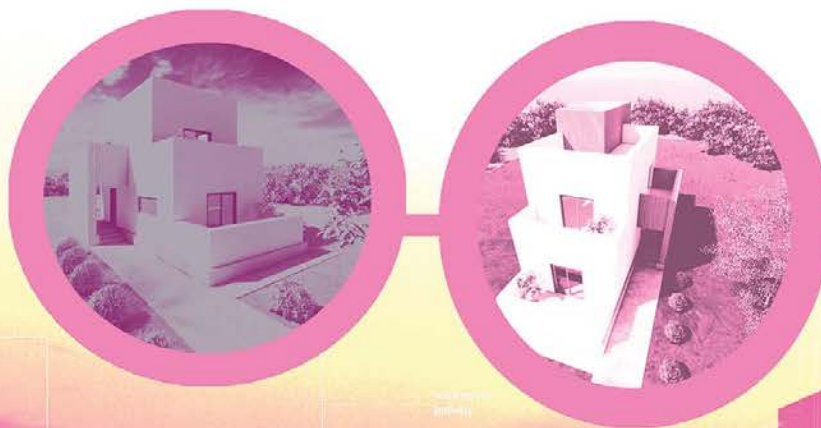

СИНТЕЗА ЕЛЕМЕНАТА И СКЛОПОВА- ПРОЈЕКАТ ЗИДАНЕ ЗГРАДЕ

наставник:

др Љиљана Ђукановић,
ванредни професор

Ирина Живковић, стручни
сарадник
Новак Ђукић, демонстратор

ИМЕ И ПРЕЗИМЕ
НЕДА СРЕТЕНОВИЋ
2021/11205

ПРОЈЕКАТ



Универзитет у Београду
Архитектонски факултет

Основне академске студије
архитектуре

школска година 2021/2022

СТУДИЈСКА ЦЕЛИНА 04125

ОСНОВА ПРИЗЕМЉА

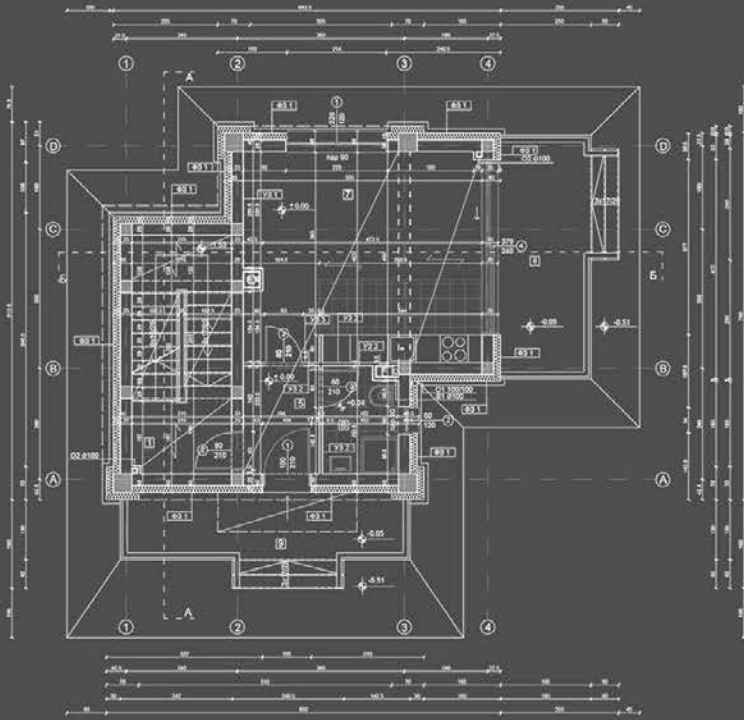

ОСНОВА СПРАТА

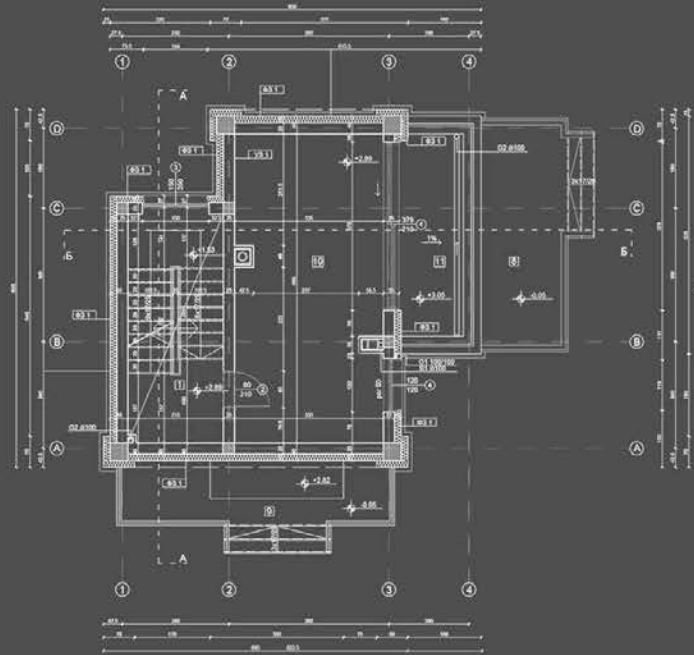

ПРЕСЕК Б-Б

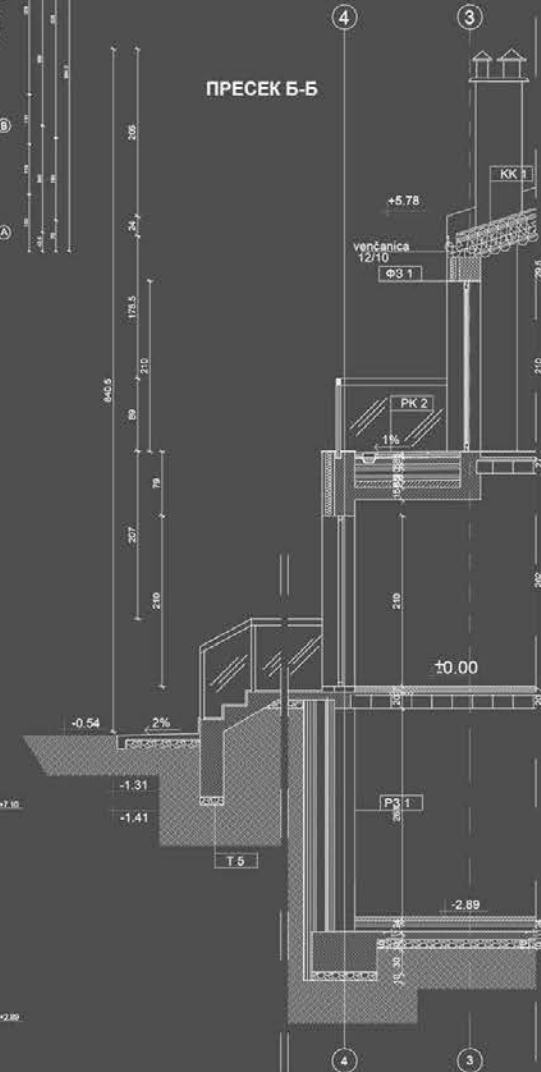

ИЗГЛЕД 1

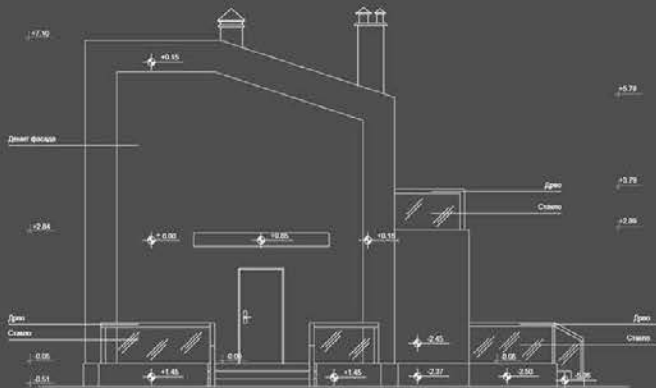

ИЗГЛЕД 2

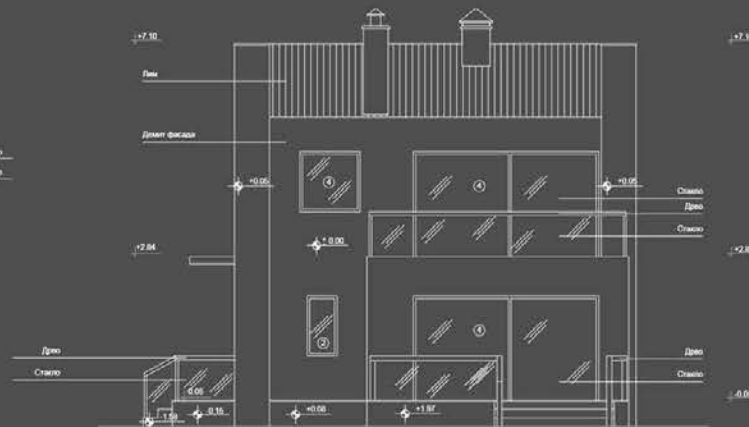

Синтеза елемената и
склопова пројекат
зидане зграде

НАСТАВНИЦИ:

доц.др. Јанковић Булиновић,
наставничко звање

доц.др. Јанковић Булиновић,
архитект

НЕВЕНА СИМАНИЋ

ПРОЈЕКАТ



Универзитет у Београду
Архитектонски факултет

ОСНОВНЕ АКАДЕМСКЕ СТУДИЈЕ
АРХИТЕКТУРА (ОАСА)

2021/2022

АК2



основа приземља

попечни пресек

СИНТЕЗА ЕЛЕМЕНАТА
И СКЛОПОВА —
ПРОЈЕКАТ ЗИДАНЕ
ЗГРАДЕ

др ЉИЉАНА БУКАНОВИЋ,
ванредни професор

б. арх. ИРИНА ЖИВКОВИЋ,
асистент

НИКОЛА СИМИЋ
2021/11021

ПРОЈЕКАТ 000xx



Универзитет у Београду
Архитектонски факултет

ОСНОВНЕ АКАДЕМСКЕ СТУДИЈЕ
АРХИТЕКТУРА (ОАСА)

школска година 2021/2022
СТУДИЈСКА ЦЕЛИНА АК2

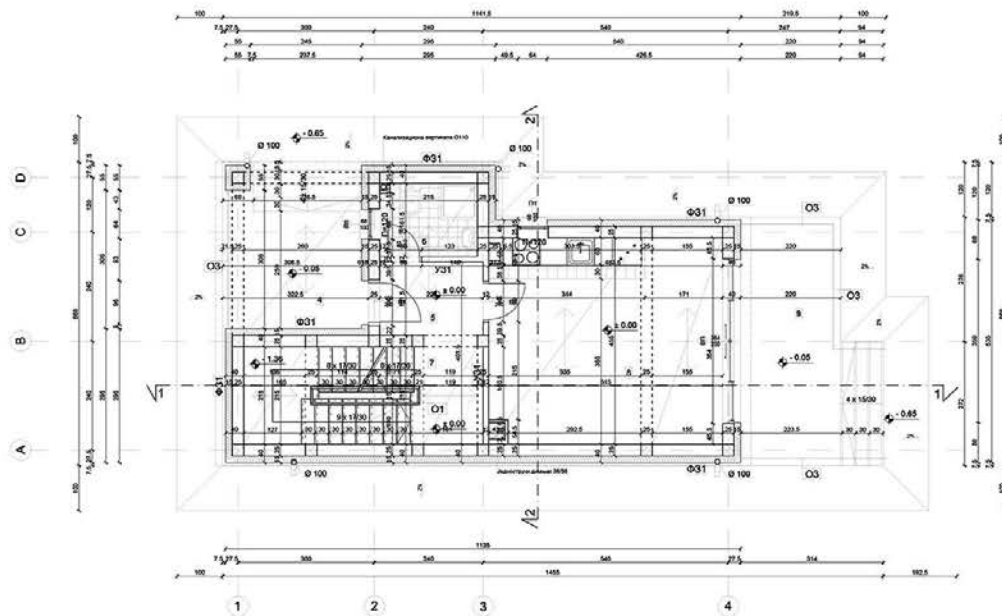

ОСНОВА ПРИЗЕМЉА

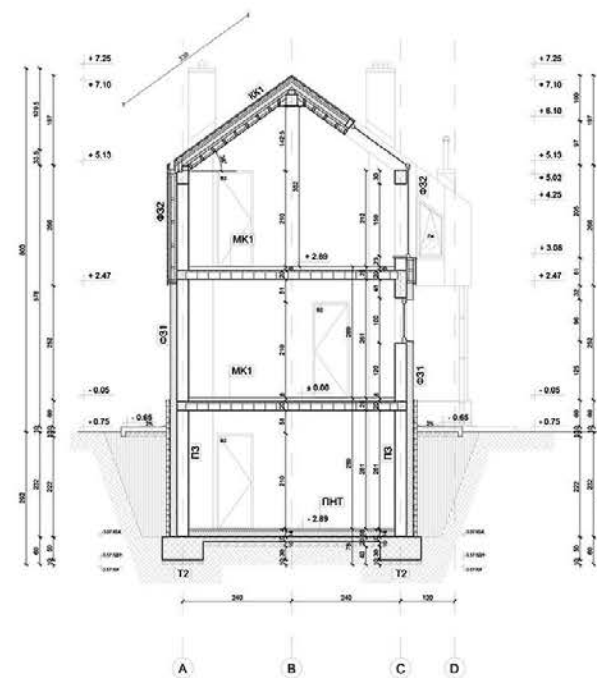

ПРЕСЕК 2-2



ЗД ПРИКАЗИ



ПРЕДЊИ ИЗГЛЕД

СИНТЕЗА ЕЛЕМЕНАТА
И СКЛОПОВА -
ПРОЈЕКАТ ЗИДАНЕ
ЗГРАДЕ

наставник:
доц. др Љиљана Ђукановић
руководилац предмета

Ирина Живковић
сарадник

студент:
НИКОЛА ВУЈОВИЋ
2021-11016

ПРОЈЕКАТ

AKSONOMETRIJA

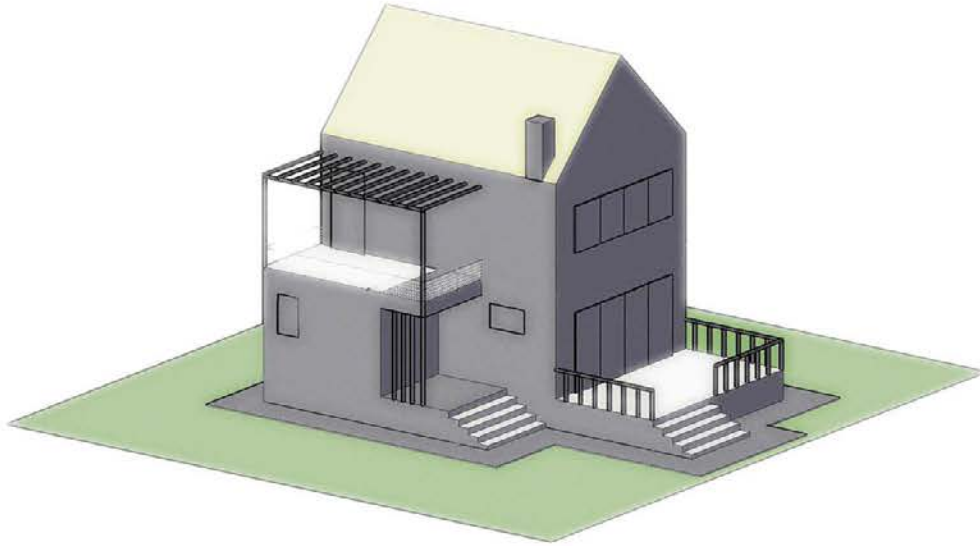

OSNOVA PRIZEMLJA

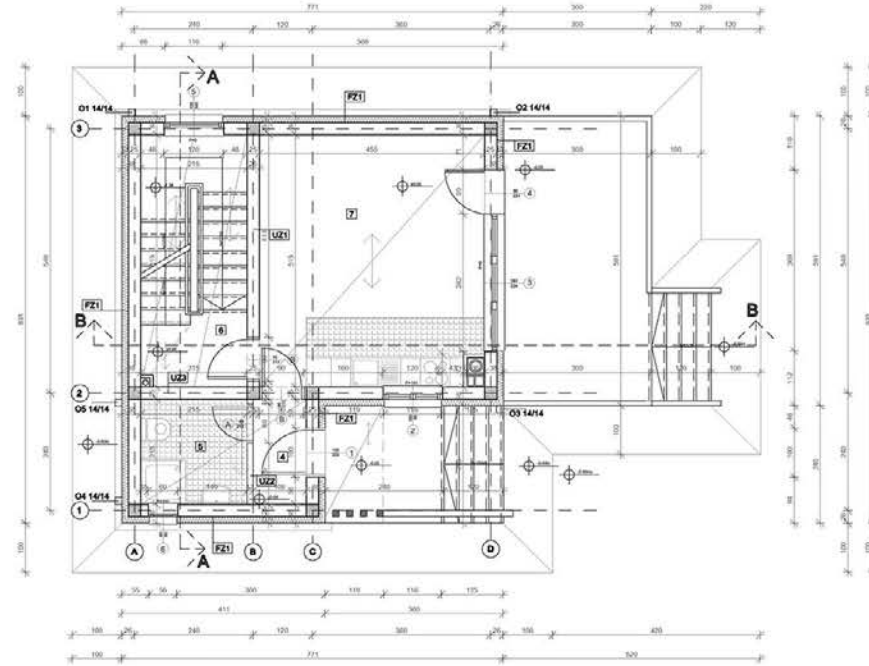

Универзитет у Београду
Архитектонски факултет

ОСНОВНЕ АКАДЕМСКЕ СТУДИЈЕ
АРХИТЕКТУРЕ (ОАСА)

школска година 2021/2022

СТУДИЈСКА ЦЕЛИНА АК2

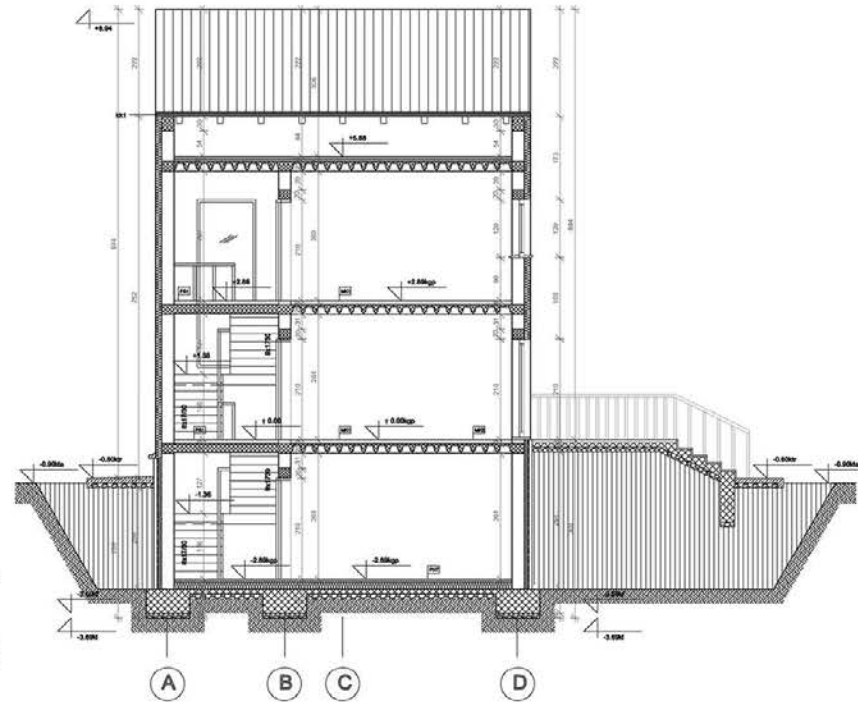
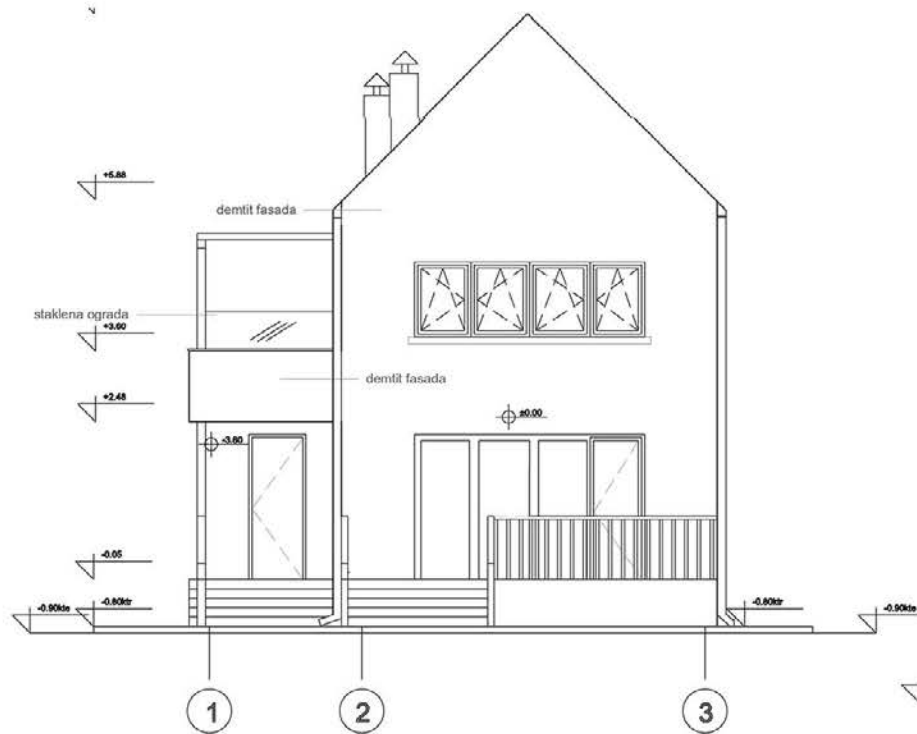

СИНТЕЗА ЕЛЕМЕНАТА
И СКЛОПОВА -
ПРОЈЕКАТ ЗИДАНЕ
ЗГРАДЕ

НАСТАВНИК:

доц. др Љиљана Ђукановић,
руководилац предмета

арх. Ирина Живковић,
асистент

ПЕТАР ВАСИЉЕВИЋ
2021/11122

ПРОЈЕКАТ 000xx



Универзитет у Београду
Архитектонски факултет

ОСНОВНЕ АКАДЕМСКЕ СТУДИЈЕ
АРХИТЕКТУРЕ (ОАСА)

школске године 2021/2022

СТУДИЈСКА ЦЕЛИНА АК2

СИНТЕЗА ЕЛЕМЕНАТА И СКЛОПОВА - ПРОЈЕКАТ ЗИДАНЕ ЗГРАДЕ

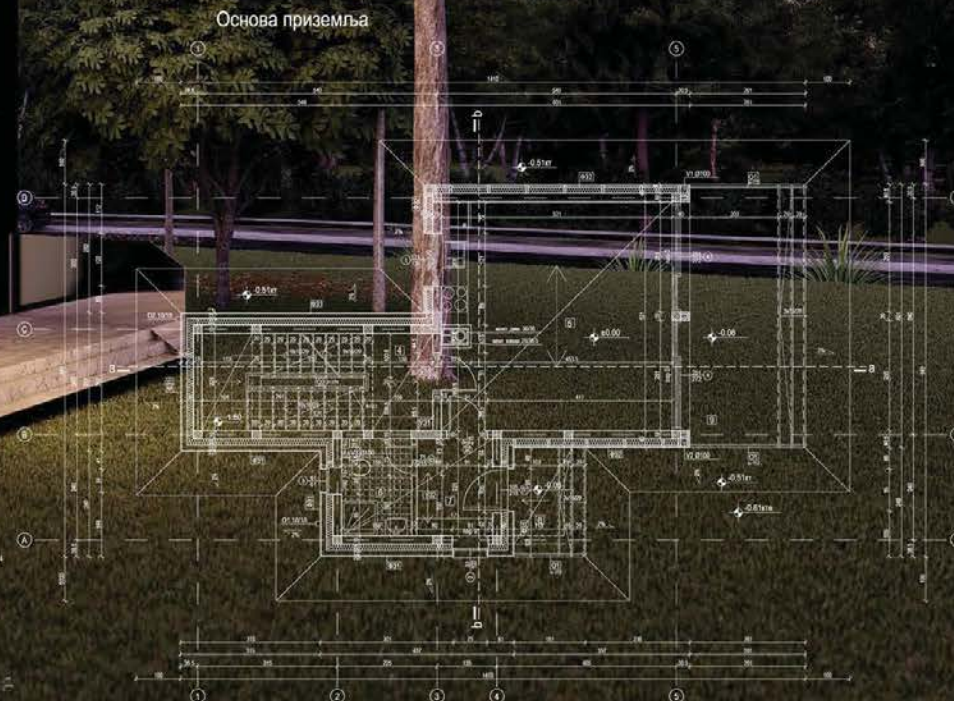

СИНТЕЗА ЕЛЕМЕНАТА
И СКЛОПОВА -
ПРОЈЕКАТ ЗИДАНЕ ЗГРАДЕ

наставник:

доц. др Љиљана Ђукановић
руководилац предмета

арх. Ирина Живковић
асистент

САРА САВКОВИЋ
2021_11057

ПРОЈЕКАТ





Универзитет у Београду
Архитектонски факултет

школска година 2021/2022
СТУДИЈСКА ЦЕЛИНА АК2

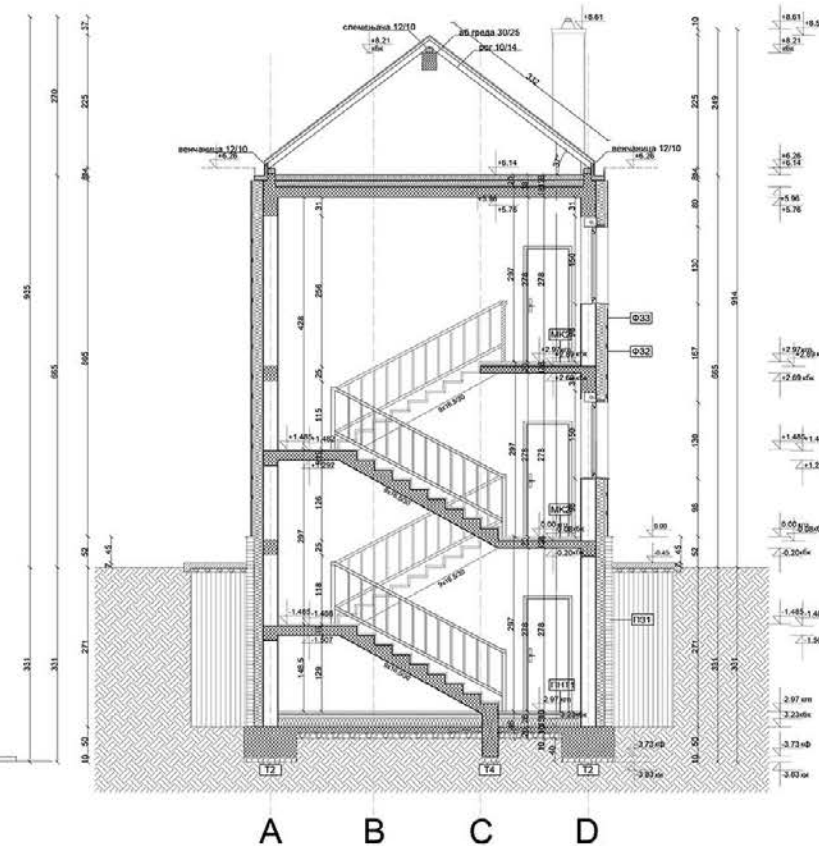
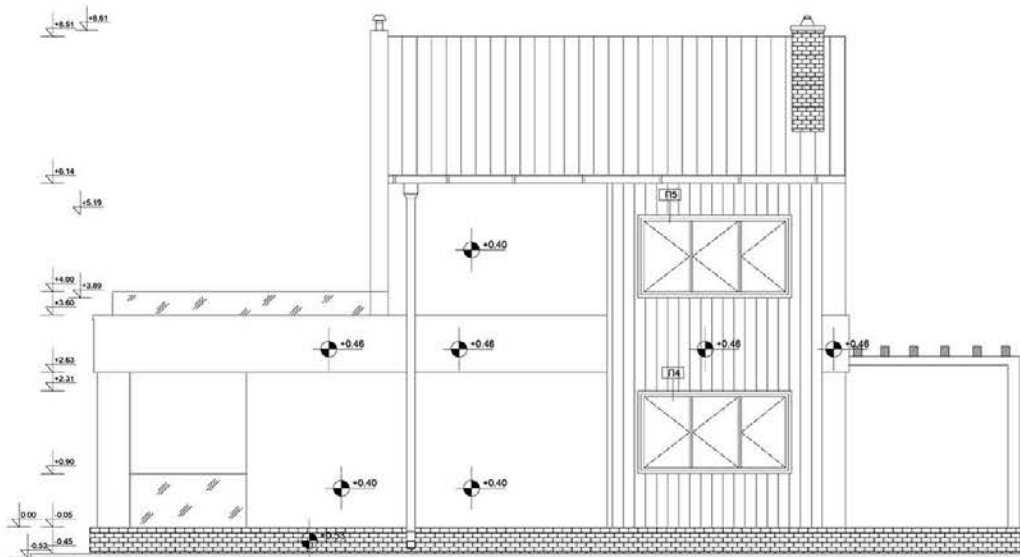
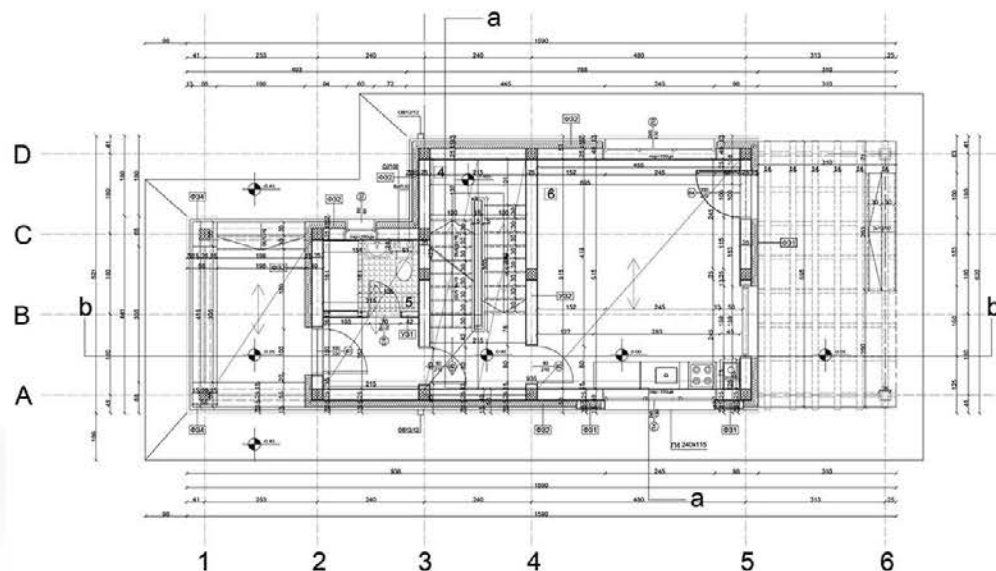

**СИНТЕЗА ЕЛЕМЕНАТА
И СКЛОПОВА-ПРОЈЕКАТ
ЗИДАНЕ ЗГРАДЕ**

НАСТАВНИК:

доц. др Љиљана Ђукановић,
руководилац предмета

Ирина Живковић,
сарадник у настави

**Сара Синђелић,
2021/11217**

ОСНОВА ПРИЗЕМЉА



ИЗГЛЕД

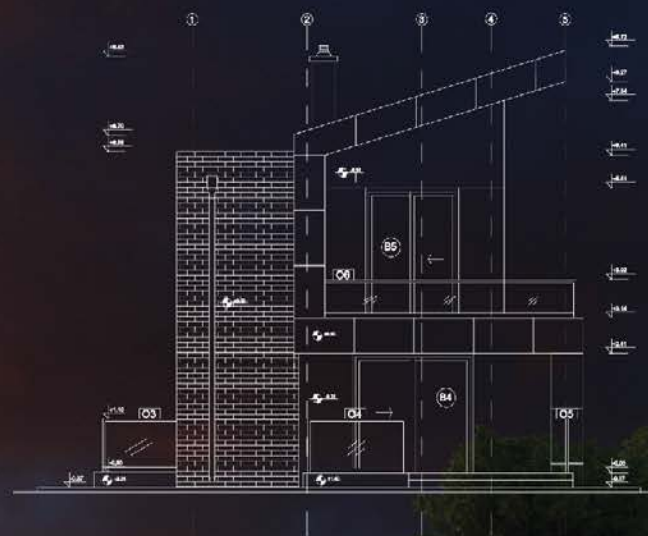

ПРЕСЕК 6-6

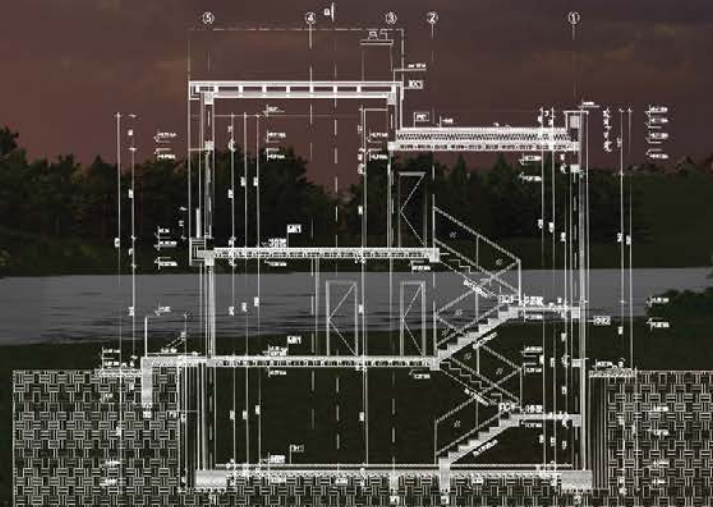

Универзитет у Београду
 Архитектонски факултет
 ОСНОВНЕ АКАДЕМСКЕ СТУДИЈЕ
 АРХИТЕКТУРА (ОАСА)
 школска година 2021/2022
 СТУДИЈСКА ЦЕЛИНА АК2

СИНТЕЗА ЕЛЕМЕНАТА
 И СКЛОПОВА -
 ПРОЈЕКАТ ЗИДАНЕ
 ЗГРАДЕ

наставник:
 доц. др. Љиљана Ђукановић
 руководилац предмета

доц. др. Љиљана Ђукановић
 асистент
 сарад. Ирина Живковић
 асистент

студент:
 СОФИЈА ВРАНИЋ
 2021_11014

ПРОЈЕКАТ



Универзитет у Београду
Архитектонски Факултет
ОСНОВНЕ ДИДИМАСКЕ СТУДИЈЕ
АРХИТЕКТУРА (САСА)
ИСПИТНИ РАДОВИ 1021/2021
СТУДИЈСКА ЦЕЛИНА А02



ПРЕСЕК А-А

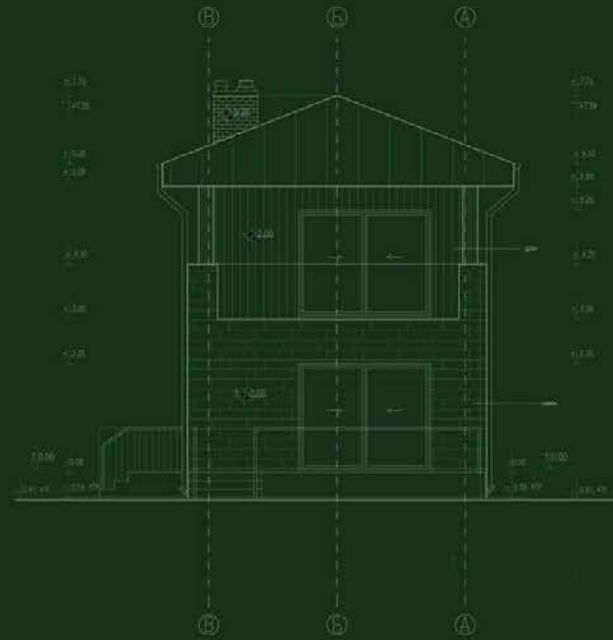

ПРЕСЕК Б-Б

ОСНОВА ПРИЗЕМЉА

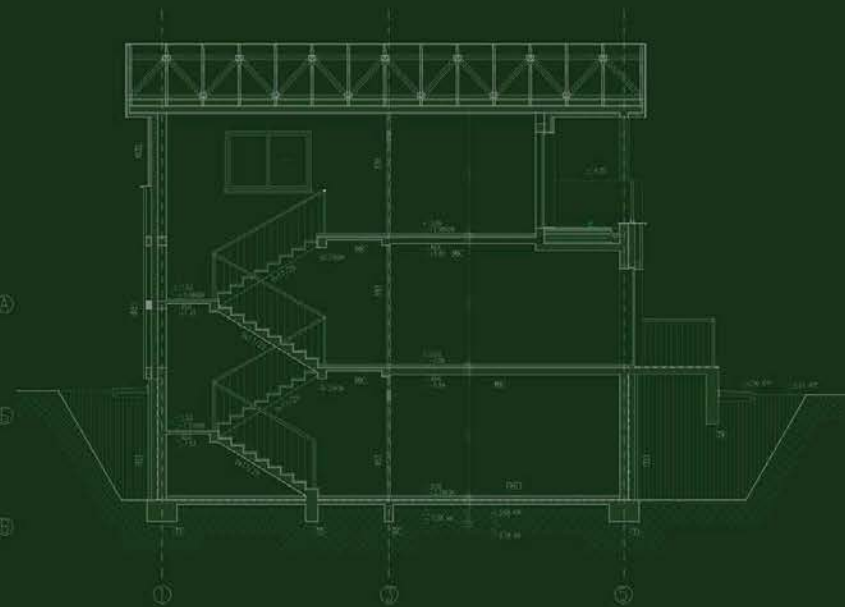
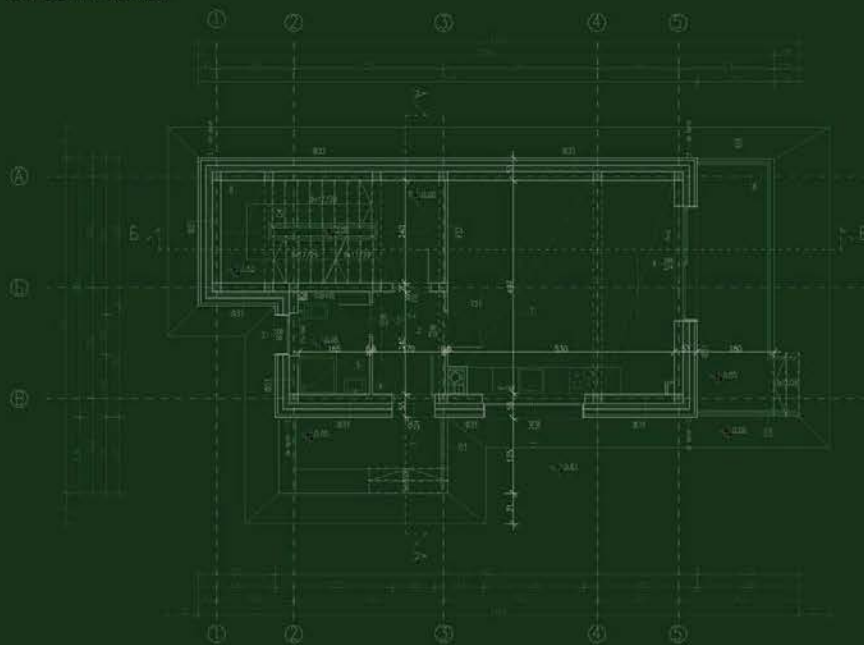

СИНТЕЗА ЕЛЕМЕНАТА
И СКЛОПОВА -
ПРОЈЕКАТ ЗИДАНЕ
ЗГРАДЕ

ИСТОРАНИК:

др. ЈАЉЕНА ПУКОЛОВИЋ,
проектант

др. ЈУЛИЈА НИКОЛОВИЋ,
стадијант

ТАМАРА БОШКОВИЋ
2020/11211

ПРОЈЕКАТ



Универзитет у Београду
Архитектонски факултет

ОСНОВНЕ АКАДЕМСКЕ СТУДИЈЕ
АРХИТЕКТУРА (ОАСА)

школска година 2021/2022

СТУДИЈСКА ЦЕЛИНА АК2



ОСНОВА ПРИЗЕМЉА

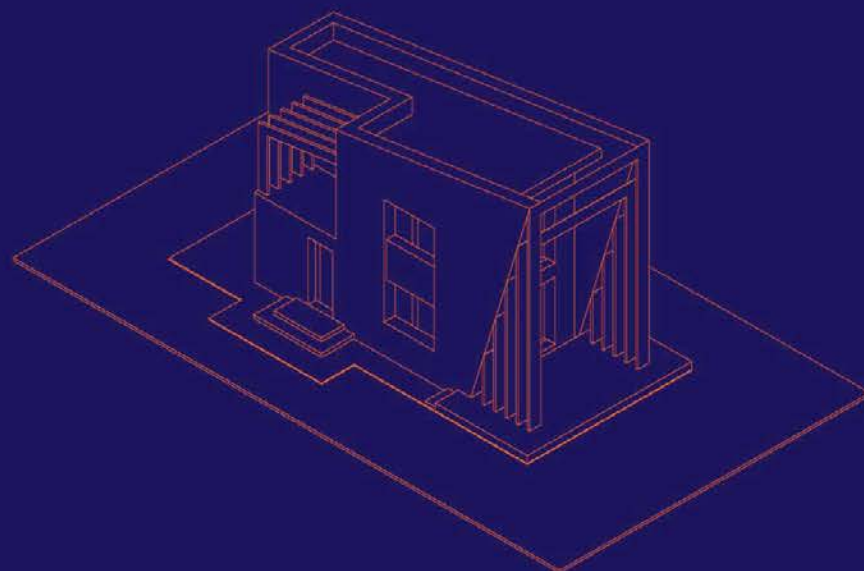
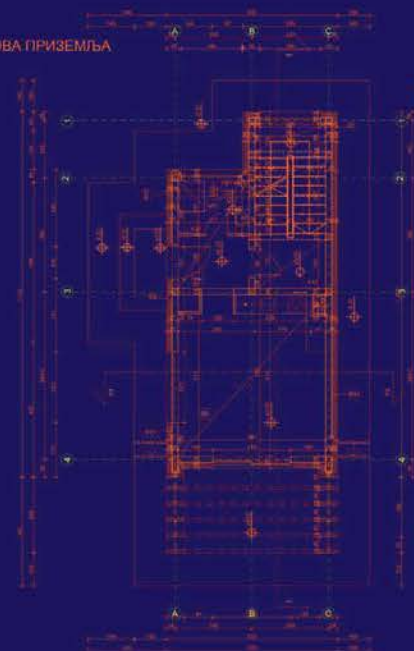

ПРЕСЕК 1-1

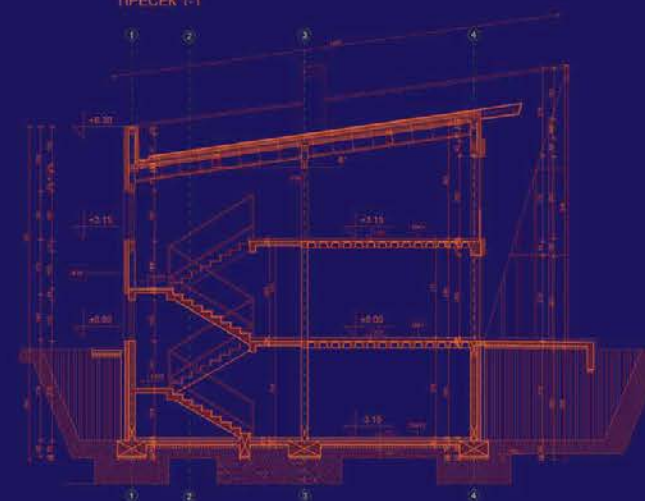

СИНТЕЗА ЕЛЕМЕНАТА
И СКОПОВА -
ПРОЈЕКАТ ЗИДАНЕ
ЗГРАДЕ

наставник:

др Љиљана Ђукановић
професор

Ирина Живковић
демонстратор

ТЕОДОРА
ВАСИЋ, 2021/11204

ПРОЈЕКАТ 000xx

СИНТЕЗА ЕЛЕМЕНАТА И СКАЛОТ

Универзитет "Св. Кирил и Методиј"
Архитектонски факултет

ОСНОВНЕ АКАДЕМСКЕ СТУДИЈЕ
АРХИТЕКТУРА (ОАСА)

школска година: 2021/2022

СТУДИЈСКА ЦЕЛИНА: АК2

ПРЕСЕК Б-Б

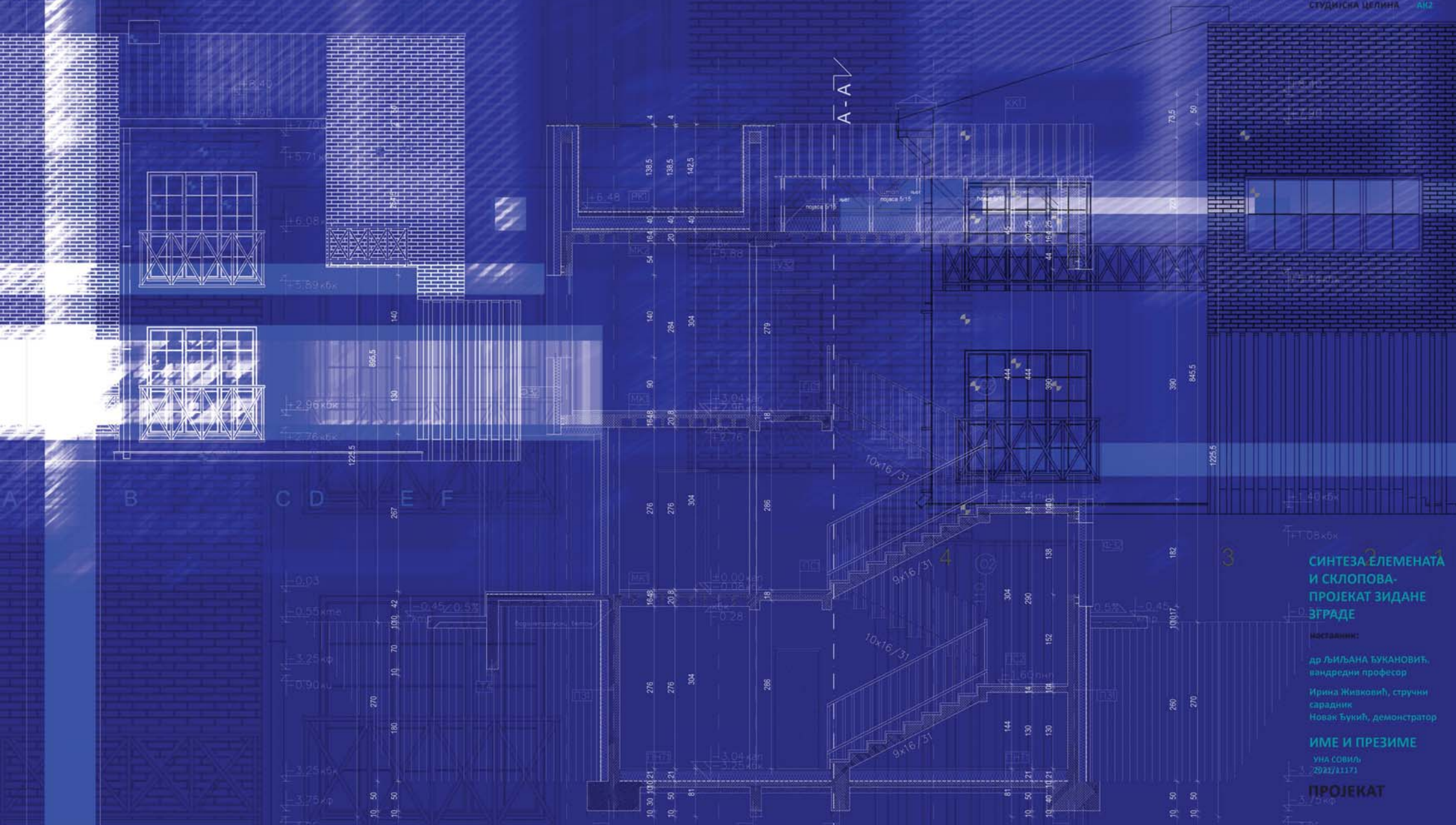

**СИНТЕЗА ЕЛЕМЕНАТА
И СКОПОВА-
ПРОЈЕКТ ЗИДАНЕ
ЗГРАДЕ**

Исползаници:

др ЉИЉАНА БУКАНОВИЌ,
вандредни професор

Ирина Живковиќ, стручни
сарадник
Новак Букиќ, демонстратор

ИМЕ И ПРЕЗИМЕ

УНА СОВИЉ,
2021/11171

ПРОЈЕКАТ

+6.54



Универзитет у Београју
Архитектонски факултет

ОСНОВЕ АКАДЕМСКЕ СТУДИЈЕ
АРХИТЕКТУРА

2021/2022
АК2

СИНТЕЗА ЕЛЕМЕНАТА
И СКЛОПОВА ПРОЈЕКАТ
ЗИДАНЕ ЗГРАДЕ

др ЉИЉАНА ЂУКАНОВИЋ,
ванредни професор
арх. ИРИНА ЖИВКОВИЋ,
асистент

ВЕЉКО ГАВРИЛОВИЋ

000хх

венчаница14/10

5

4

4 3 2 1

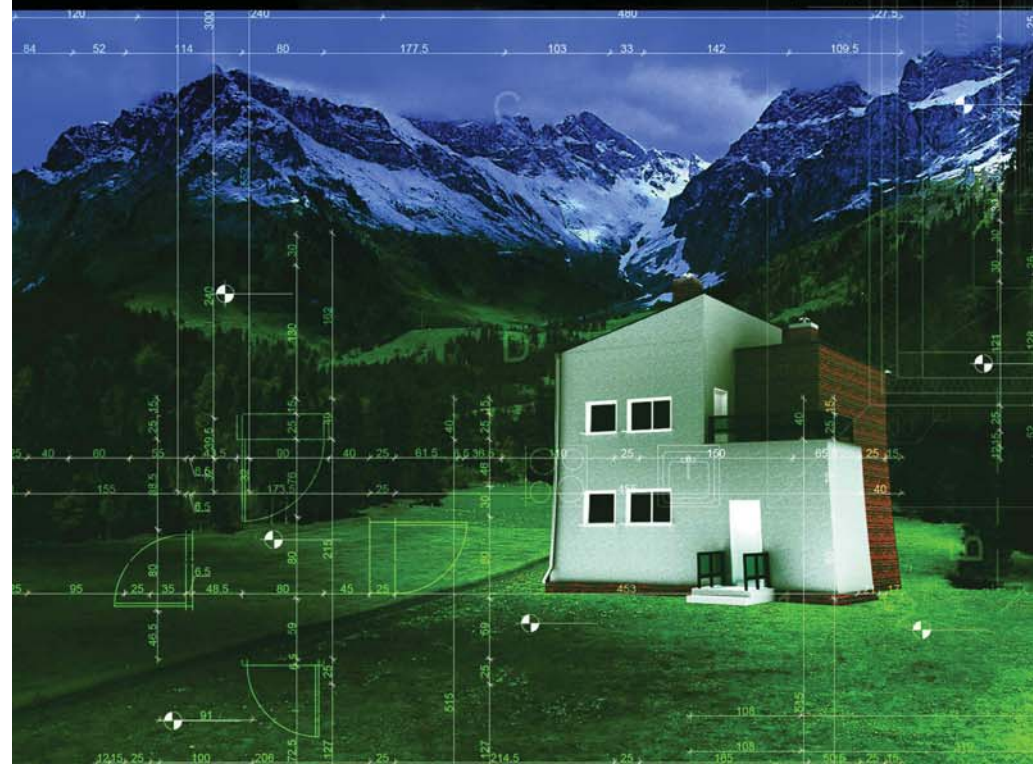
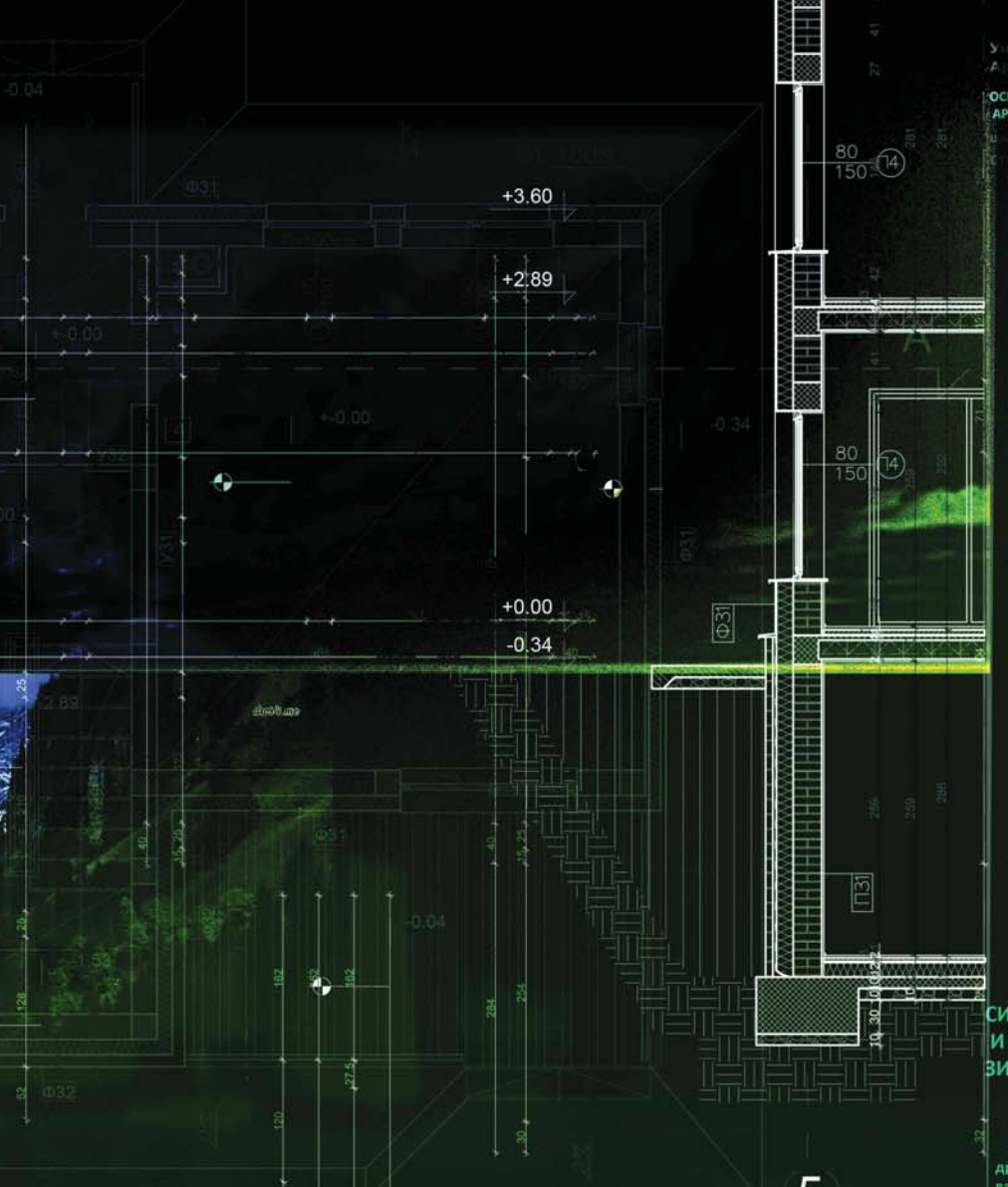
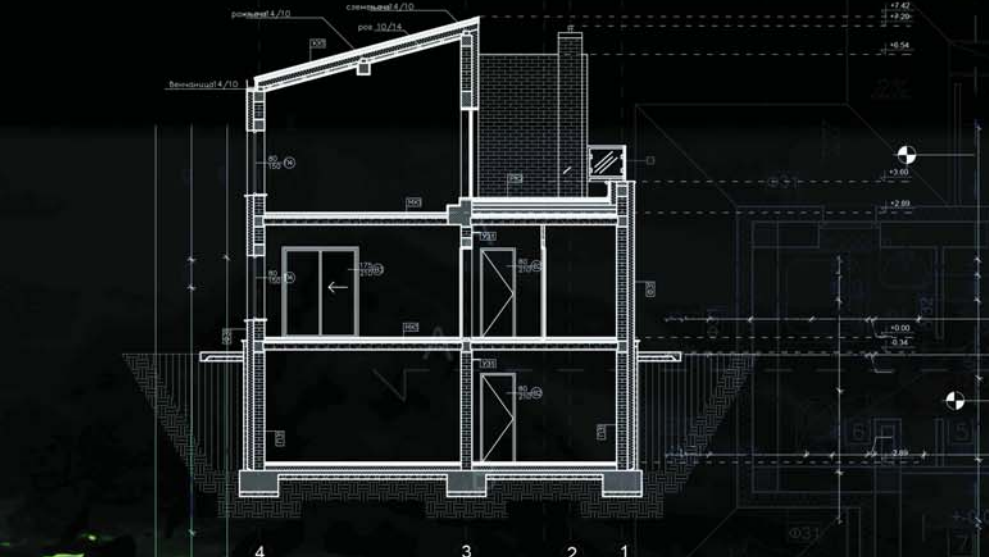

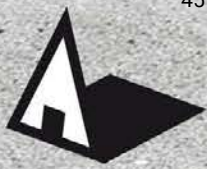

Универзитет у Београду
Архитектонски факултет

ОСНОВНЕ АКАДЕМСКЕ СТУДИЈЕ
АРХИТЕКТУРА (ОАСА)
школска година 2021/2022
СТУДИЈСКА ЦЕЛИНА ДК2

АКСОНОМЕТРИЈСКИ ПРИКАЗ

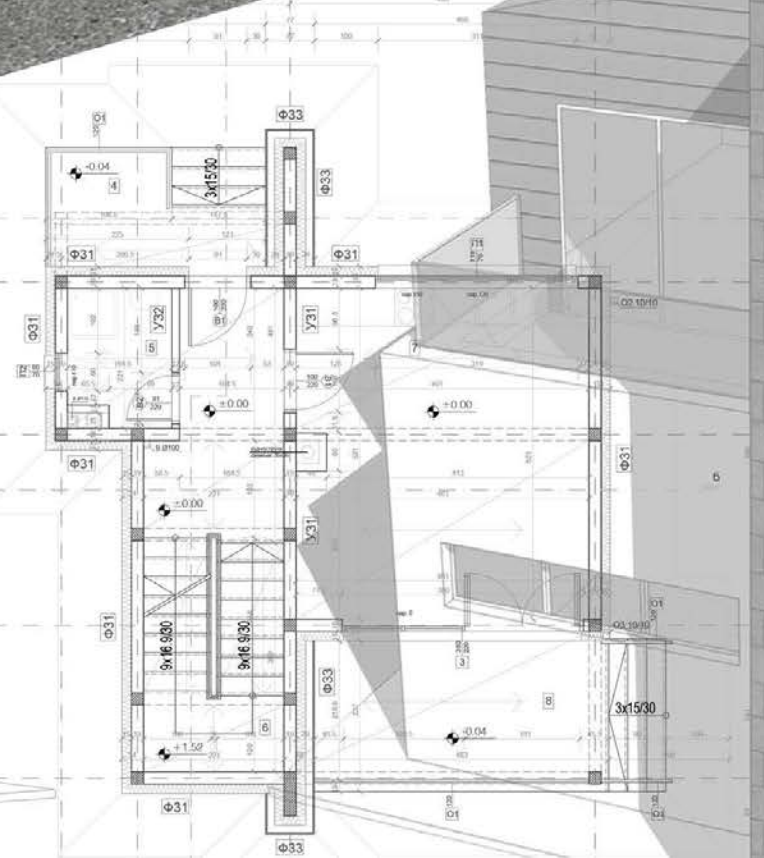
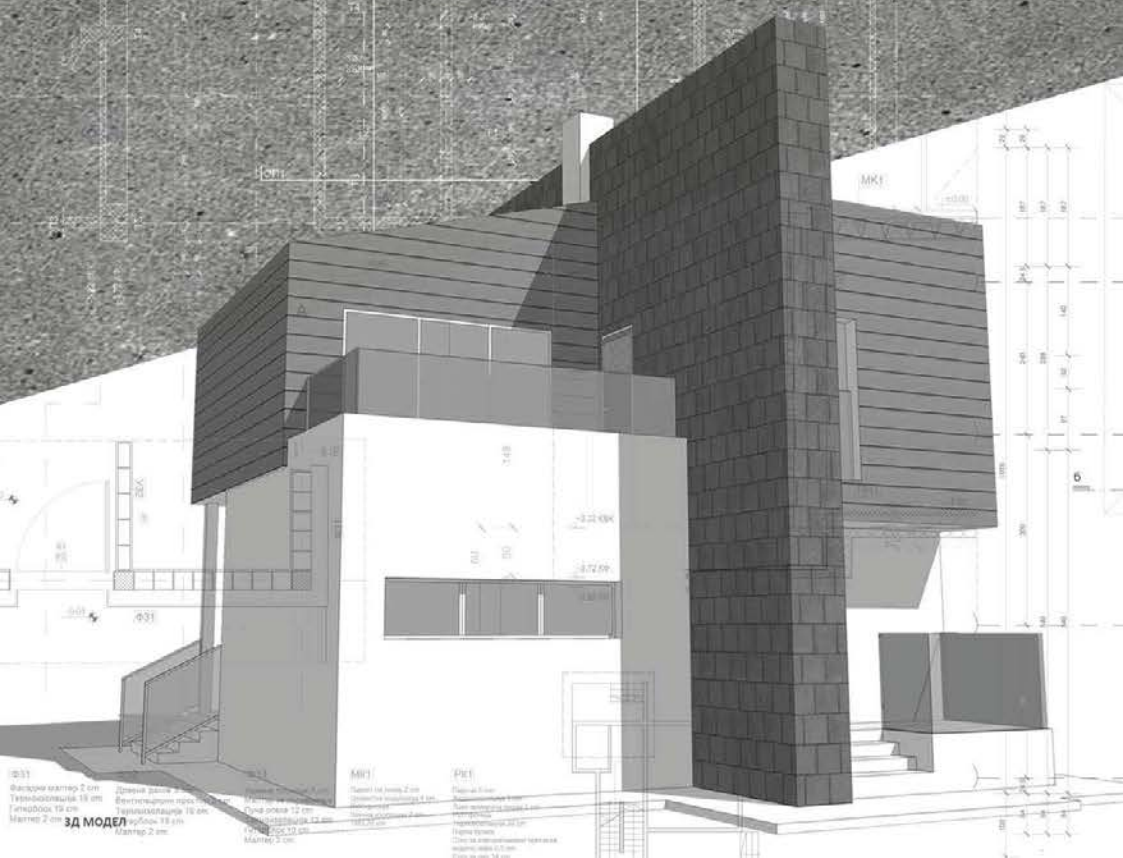
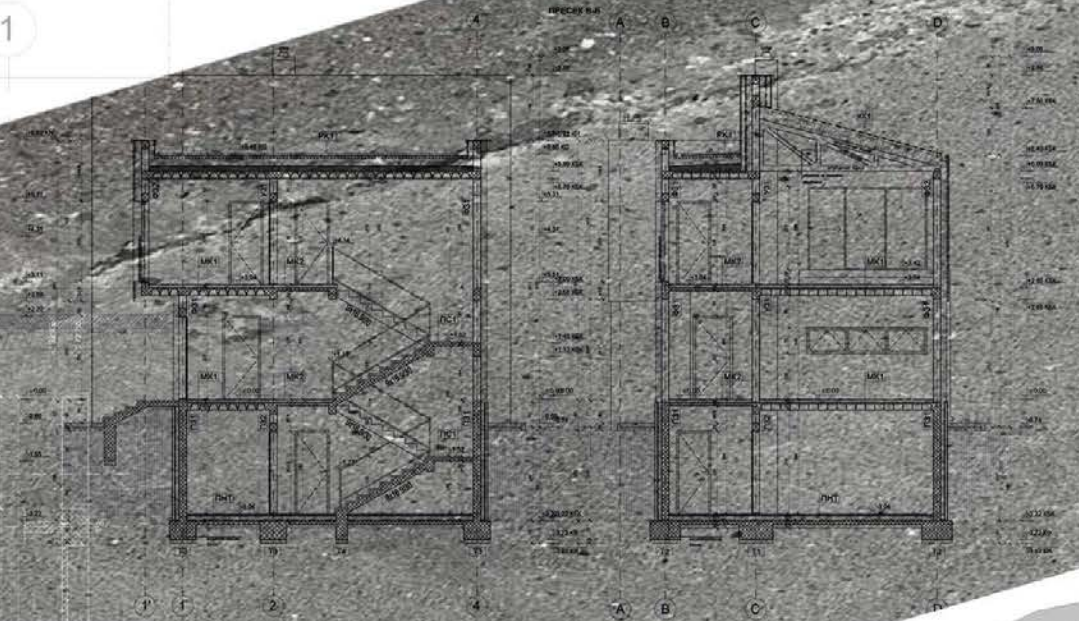

СИНТЕЗА ЕЛЕМЕНАТА И СКЛОПОВА - ПРОЈЕКАТ ЗИДАНЕ ЗГРАДЕ

наставник:

доц. др Љиљана Ђукановић
руководилац предмета

доц. др Љиљана Ђукановић
асистент

ВИДА ВОЈВОДИЋ
2021_11104

ПРОЈЕКАТ



СИНТЕЗА ЕЛЕМЕНАТА И СКЛОПОВА: Пројекат зидане зграде

наставник: др Љиљана Ђукановић, ванредни професор
др Душан Игњатовић, редовни професор
сарадник: арх. Тијана Жишић, асистент

Циљ предмета је да се кроз израду извођачког пројекта за мањи индивидуални објекат провежбају стечена знања из теоријских предмета Архитектонске конструкције 1 и 2. Рад на пројекту студентима пружа неопходна знања о конструкцији и материјализацији једног мањег објекта и практично заокружује у целину појединачне сегменте склопа објекта који су предавани у теоријској настави.

Теоријска настава је базирана на методологији разраде пројекта од идејне скице до извођачког пројекта. Тематске јединице су осмишљене тако да прате комплетан процес израде пројекта и пружају неопходна знања за решавање конкретног објекта. У првом делу студент ради идејно решење мање викенд куће.

У другом делу студент разрађује своје идејно решење што резултира извођачким пројектом који укључује: основе, пресеке, изгледе и карактеристичне детаље.

The course objective is to practice the knowledge acquired in the theoretical courses, namely Architectural structures 1 and 2, through the development of main design of a smaller individual building. The work on the design provides students with necessary knowledge of structure and materialization of a smaller building and practically rounds up into a whole individual segments of the system which they encountered in theoretical education.

Theoretical education is based on the methodology of design development, from the conceptual solution to main design. The thematic units include the following: methodology of selection of structure, materialization of all elements of a house: walls, staircases, openings, floors, flat and pitched roof. Teaching is designed to theoretically complement the practical part and provides necessary knowledge for the design development.

Practical classes are designed so that students start working on the conceptual solution and, through the elaboration of individual segments, assemble a unity, resulting in the main design including: plans, sections, elevations and all characteristic details.

SYNTHESIS OF ELEMENTS AND ASSEMBLIES: Masonry Building Design

teacher: Ph.D. Ljiljana Đukanović, Associate Professor
teaching associate: Ph.D. Dušan Ignjatović, Full Professor
arch. Tijana Žišić, ass.



Photo by Cody Cobb on Flickr



Универзитет у Београду
Архитектонски факултет

ОСНОВНЕ АКАДЕМСКЕ СТУДИЈЕ
(ОАСА)

школска година 2021/2022
СТУДИЈСКА ЦЕЛИНА ОА125

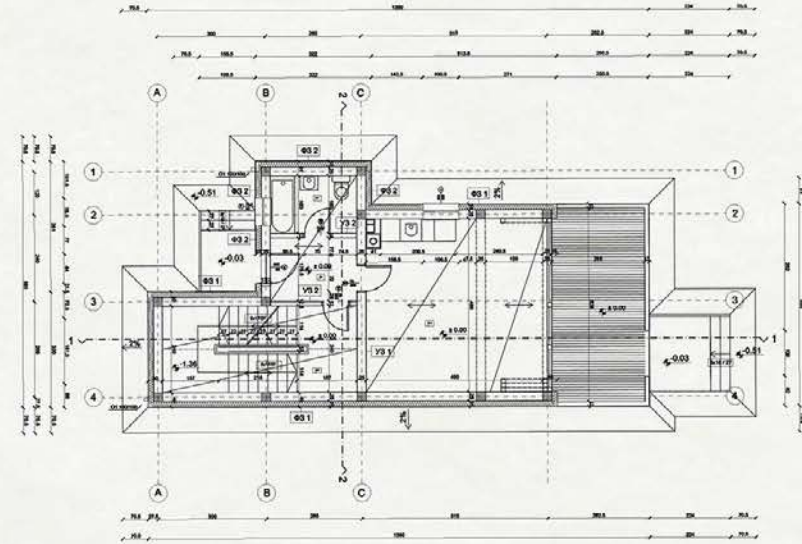
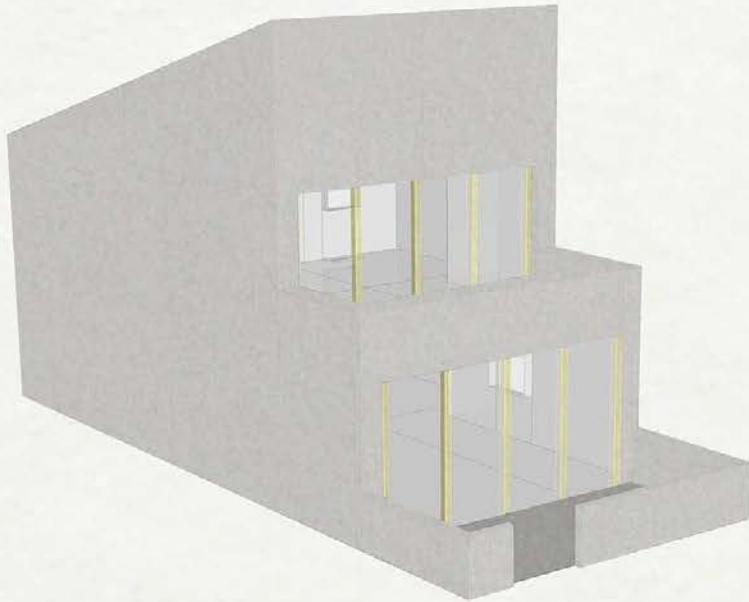

OSNOVA PRIZEMLJA

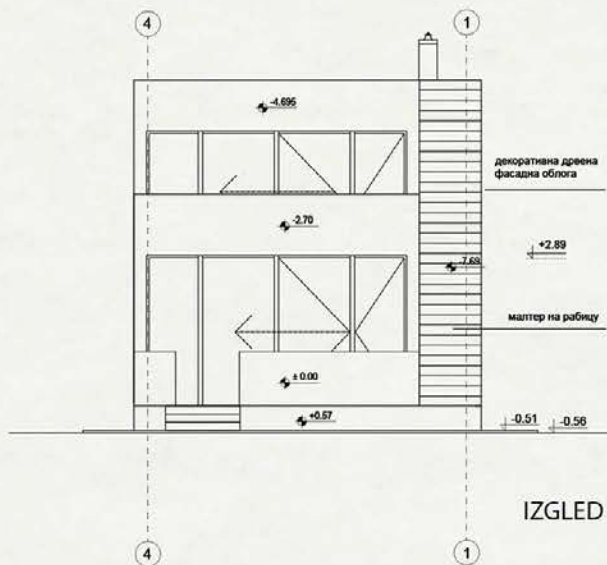

IZGLED

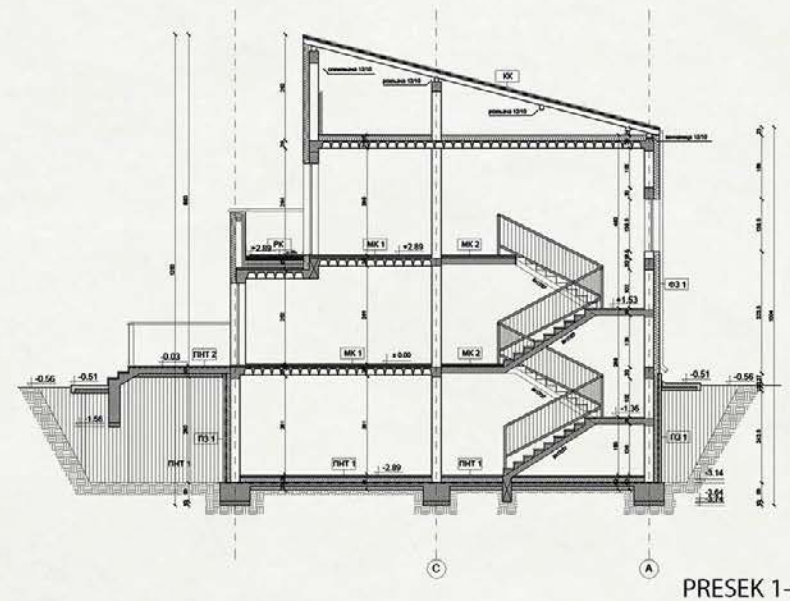

PRESEK 1-1

СИНТЕЗА ЕЛЕМЕНАТА
И СКЛОПОВА-
ПРОЈЕКАТ ЗИДАНЕ
ЗГРАДЕ

наставник:

др Душан Игњатовић, професор

Тијана Жишић, асистент

Марија Јовановић
2021/11141

ПРОЈЕКАТ 000xx



Универзитет у Београду
Архитектонски факултет

ОСНОВНЕ АКАДЕМСКЕ СТУДИЈЕ
АРХИТЕКТУРА (ОАСА)
школска година 2021/2022
СТУДИЈСКА ЦЕЛИНА АН2

ПОДУЖНИ ПРЕСЕК b-b

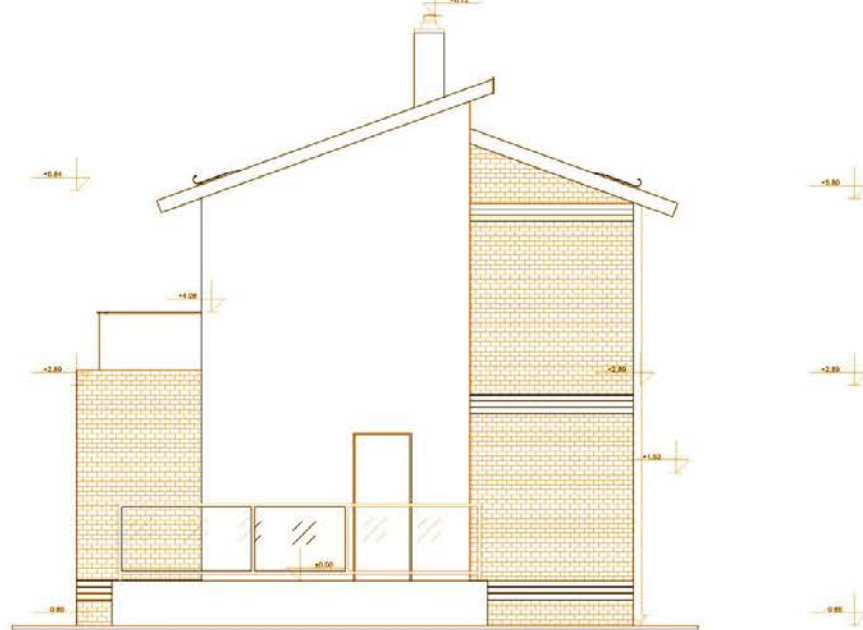

ОСНОВА ПРИЗЕМЉА

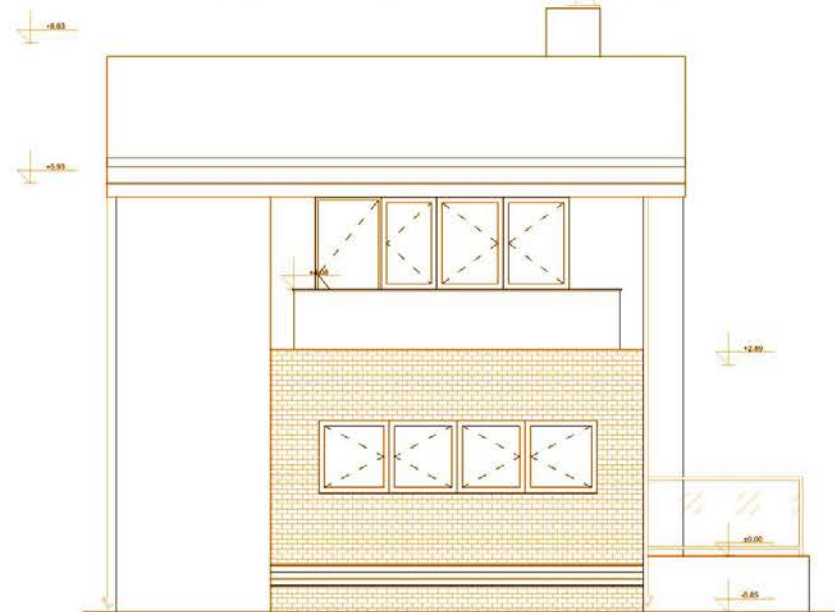
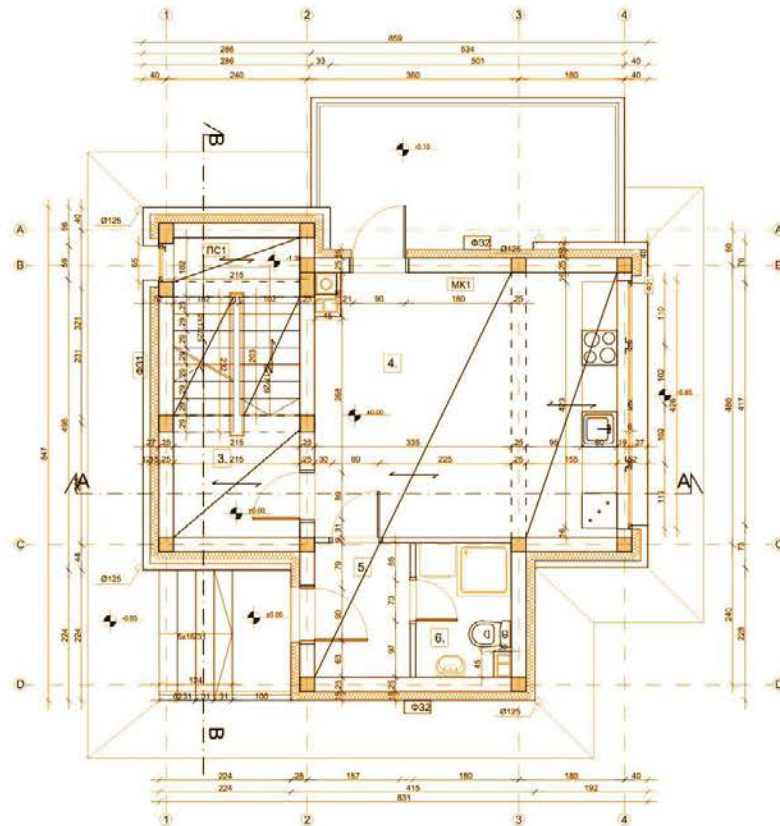
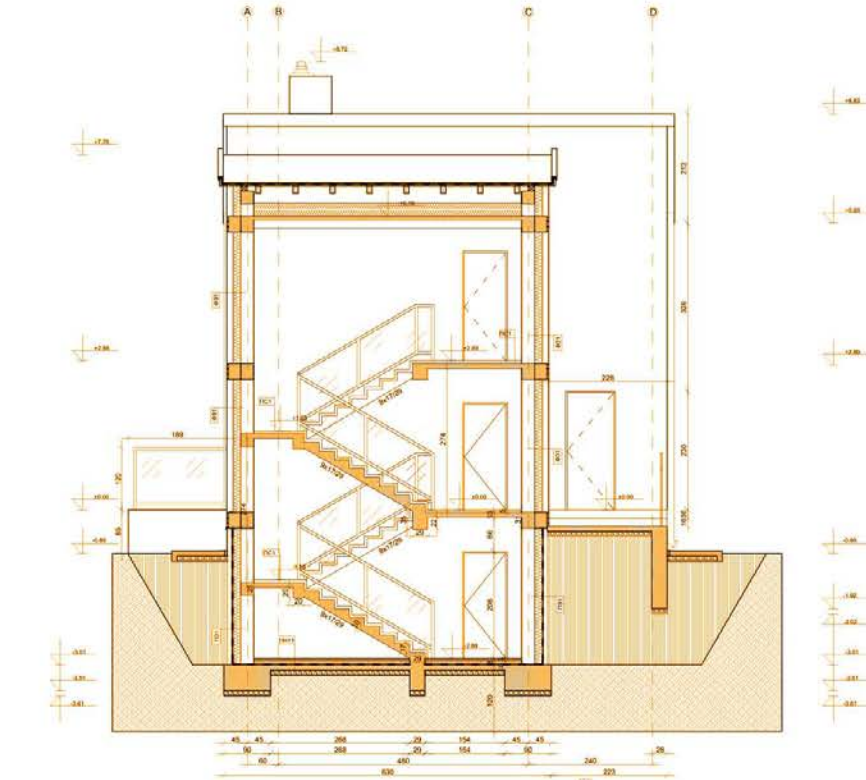

СИНТЕЗА ЕЛЕМЕНАТА И СКЛОПОВА
- ПРОЈЕКАТ ЗИДАНЕ ЗГРАДЕ

НАСТАВНИК:

доц. др ЂИЉАНА БУКАНОВИЋ
професор
арх. БОЈАНА ЛЕВИЋ
асистент

АНАСТАСИЈА ШОВРАН 2021_11063

ПРОЈЕКАТ



Универзитет у Београду
Архитектонски факултет

ОСНОВНЕ АКАДЕМСКЕ СТУДИЈЕ
АРХИТЕКТУРА (ОАСА)
школска година 2021/2022
СТУДИЈСКА ЦЕЛИНА АК2

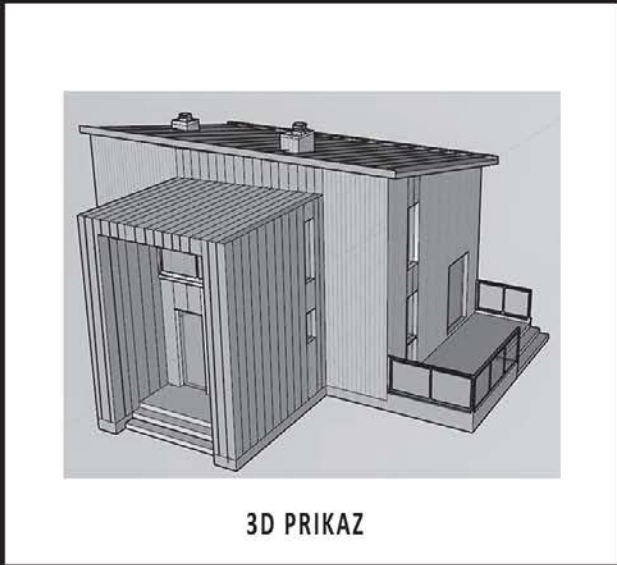

3D PRIKAZ

PRESEK 1-1

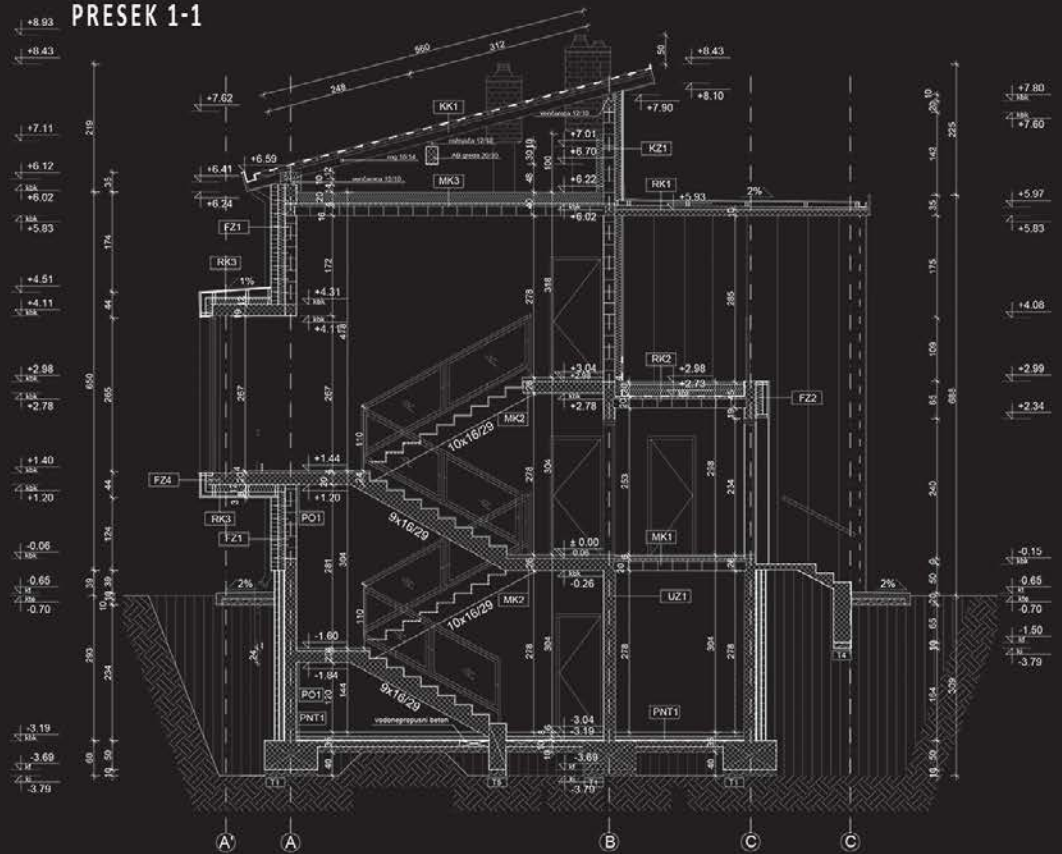

OSNOVA

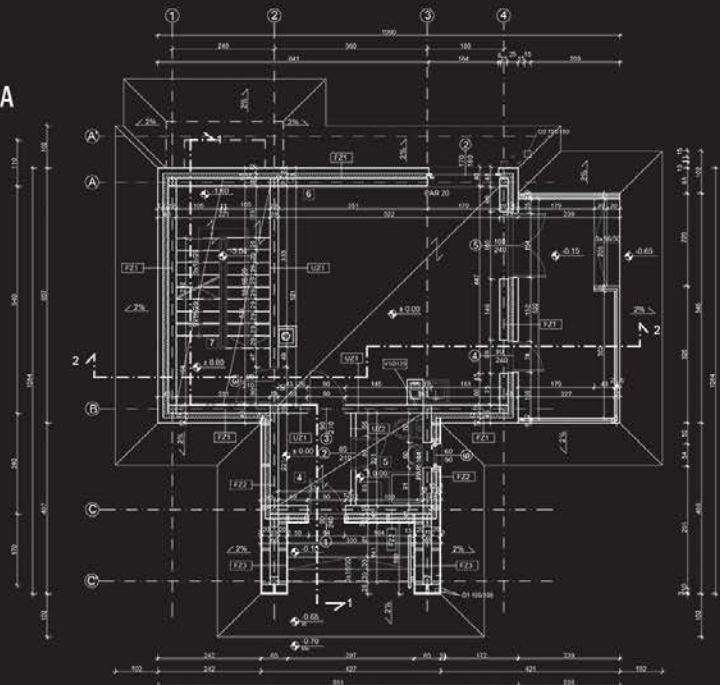

PRESEK 2-2

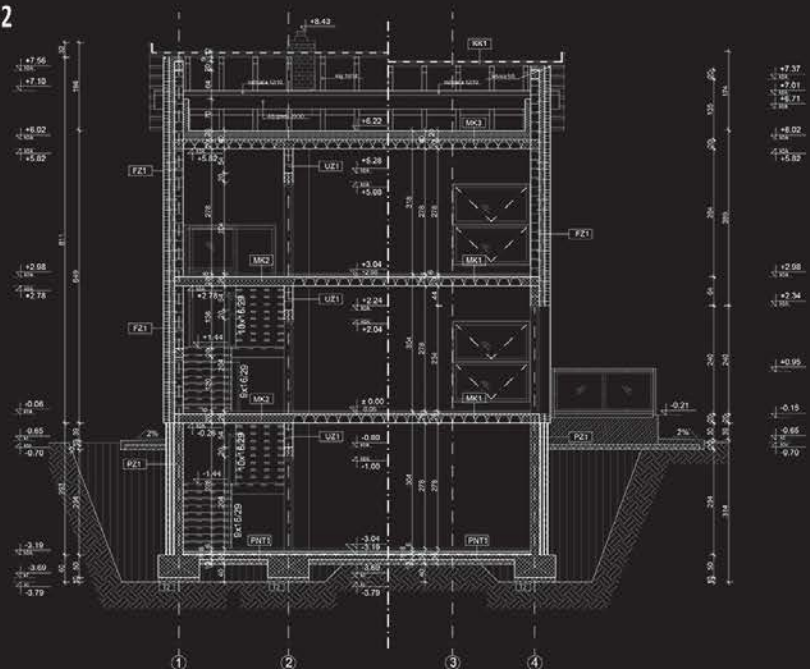

СИНТЕЗА ЕЛЕМЕНАТА И СКЛОПОВА
- ПРОЈЕКАТ ЗИДАНЕ ЗГРАДЕ

НАСТАВНИК:

доц. др Љиљана БУКАНОВИЋ
професор
арх. ТИЈАНА ЖИШИЋ
асистент

АНЂЕЛА ЦВЕТКОВИЋ 2021_11085

ПРОЈЕКАТ



Универзитет у Београду
 Архитектонски факултет
 НАВЕСТИ СТУДИЈСКИ ПРОГРАМ
 (пун назив)
 школска година 20__/20__
 СТУДИЈСКА ЦЕЛИНА 000хх

основа приземља

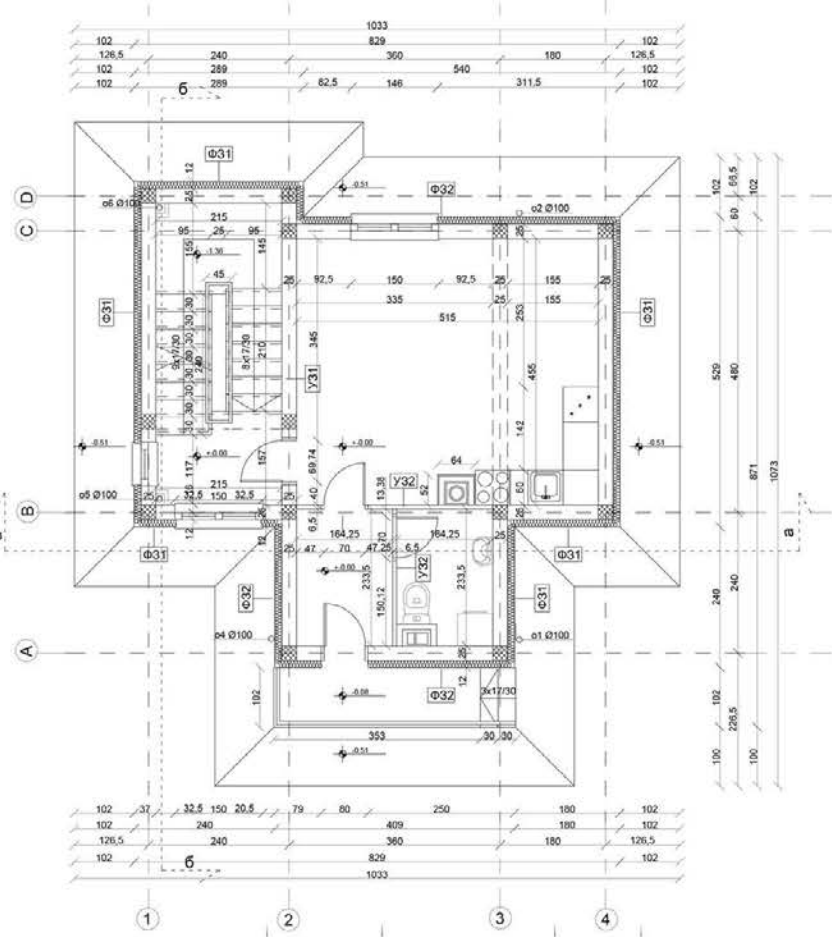

изглед 1

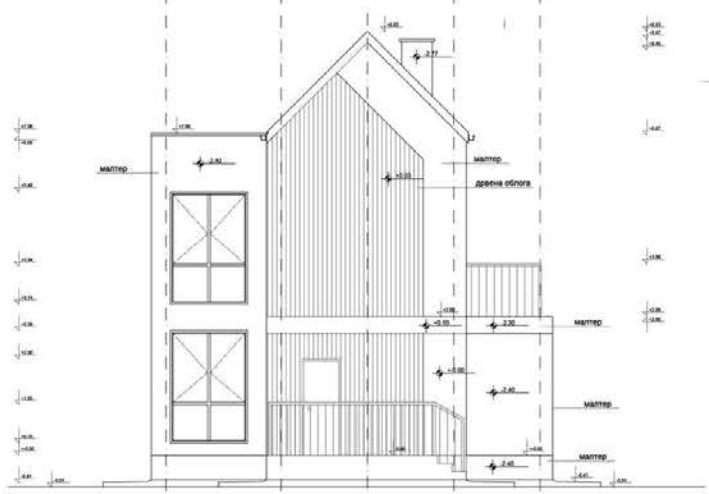

ТЕМА СТУДИЈА

НАСТАВНИК:
 др/мр/арх. ИМЕ И ПРЕЗИМЕ,
 наставничко звање
 др/мр/арх. ИМЕ И ПРЕЗИМЕ,
 асистент

ИМЕ И ПРЕЗИМЕ
 Ања Јовановић

ПРОЈЕКАТ 000хх

пресек а-а

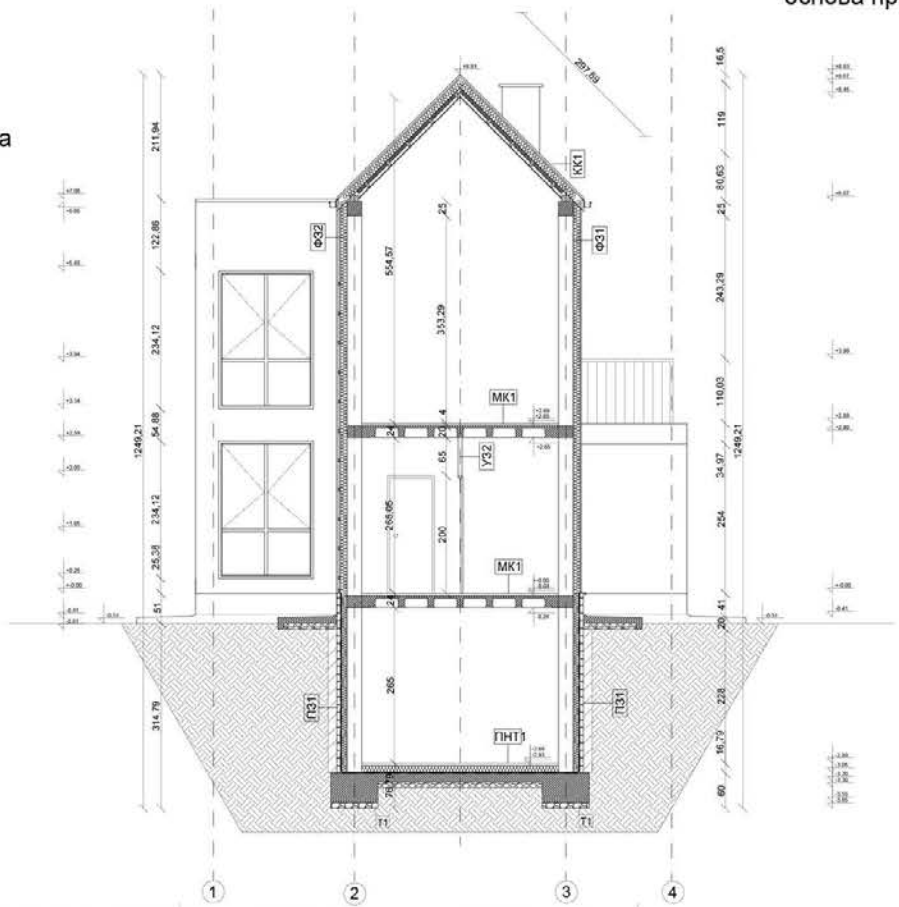

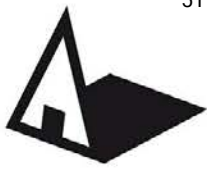

Универзитет у Београду
Архитектонски факултет

НАВЕСТИ СТУДИЈСКИ ПРОГРАМ
(пун назив)

школска година 2021/2022

СТУДИЈСКА ЦЕЛИНА 000xx

AKSONOMETRIJA

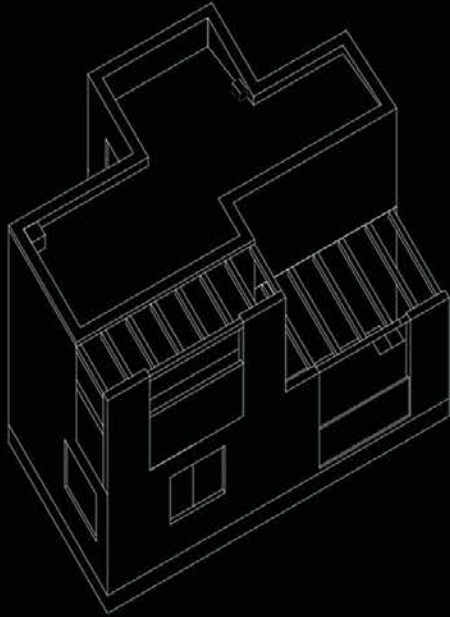

IZGLED-FASADA

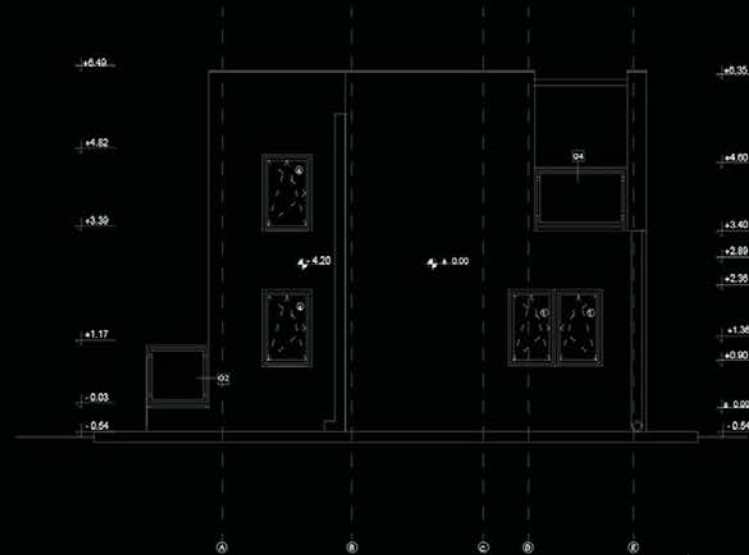

OSNOVA PRIZEMLJA

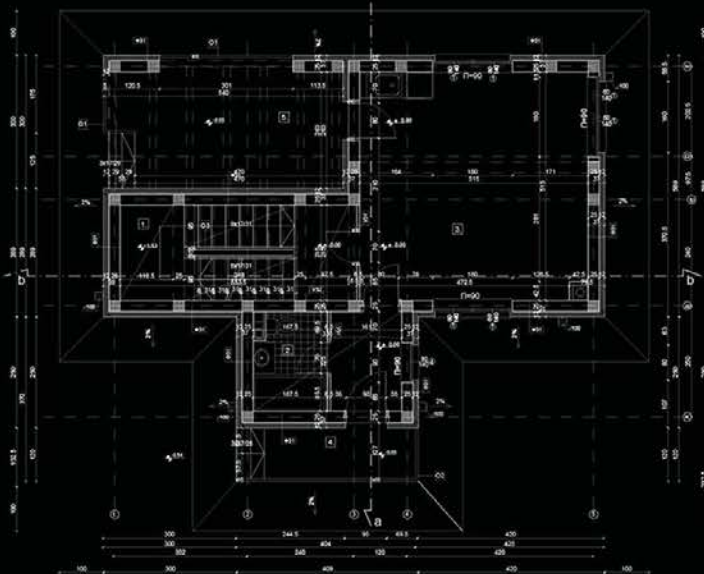

POPREČNI PRESEK

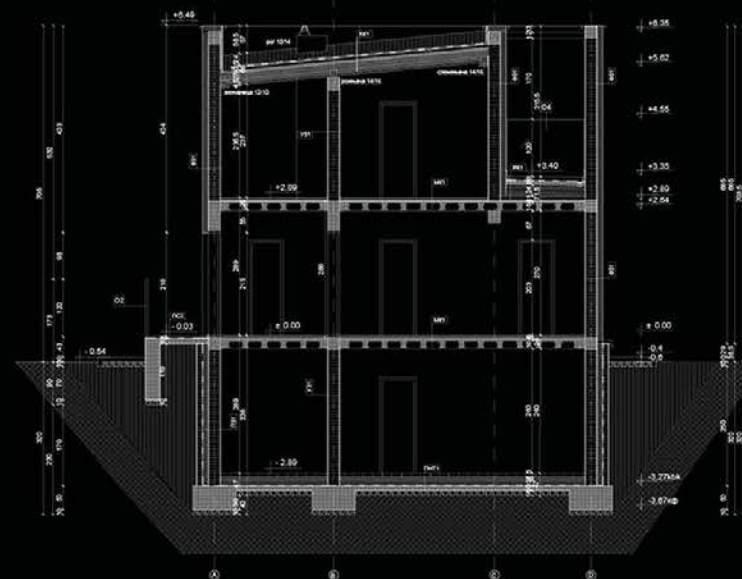

ТЕМА СТУДИЈА

НАСТАВНИК:

др/мр/арх. ИМЕ И ПРЕЗИМЕ,
наставничко звање

др/мр/арх. ИМЕ И ПРЕЗИМЕ,
асистент

ИМЕ И ПРЕЗИМЕ
BOBAN JOVANOVIĆ

ПРОЈЕКАТ 000xx



Универзитет у Београду
Архитектонски факултет

ОСНОВНЕ АКАДЕМСКЕ СТУДИЈЕ
АРХИТЕКТУРЕ (ОАСА)

школска година 2021/2022

СТУДИЈСКА ЦЕЛИНА АН2

Основа приземља

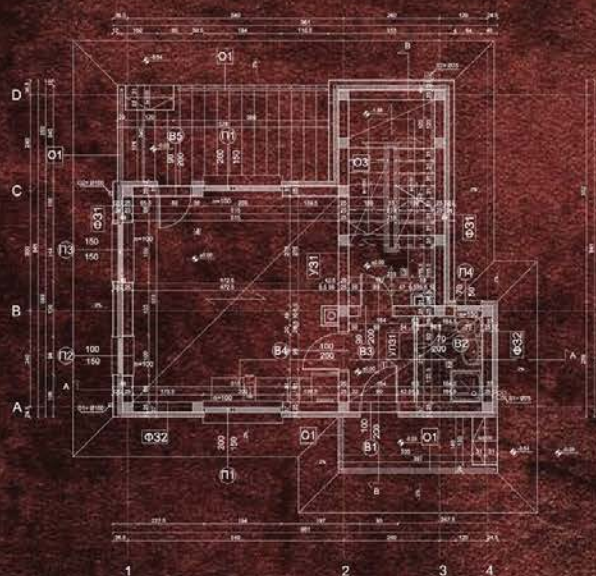

Пресек А-А



ИЗГЛЕД



СИНТЕЗА ЕЛЕМЕНАТА
И СКЛОПОВА
ПРОЈЕКАТ ЗИДАНЕ
ЗГРАДЕ

наставник:

др Љиљана Ђукановић,
професор

др Душан Игњатовић,
професор / Тијана Жишић
асистант

Богдан Јовићевић
2021/11115

ПРОЈЕКАТ



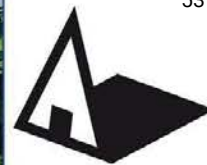

Универзитет у Београду
Архитектонски факултет

ОСНОВНЕ АКАДЕМСКЕ СТУДИЈЕ
(ОАСА)

школсна година 2021/2022

СТУДИЈСКА ЦЕЛИНА АК2

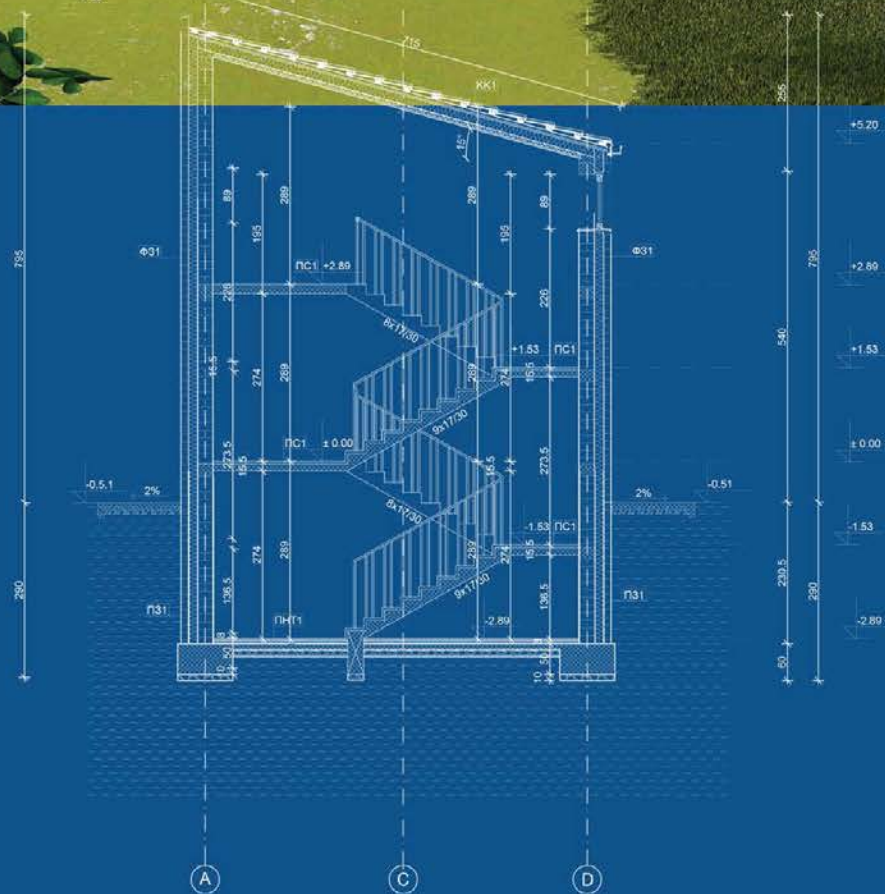
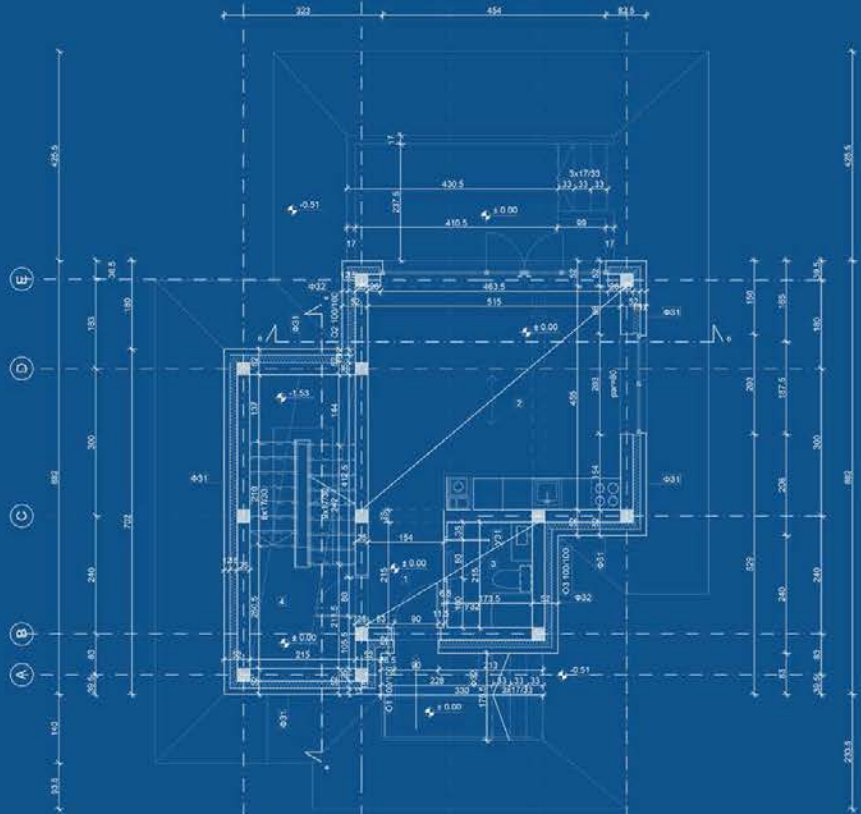

НАСТАВНИК:

Др Душан Ипџатовић,
ванредни професор

арх. Тијана Жишић
асистент

БОРИС ТОШИЋ
2021/11005

ПРОЈЕКАТ



Универзитет у Београду
Архитектонски факултет

ОСНОВНЕ АКАДЕМСКЕ СТУДИЈЕ
АРХИТЕКТУРЕ

школска година 2021/2022

СТУДИЈСКА ЦЕЛИНА 000хх

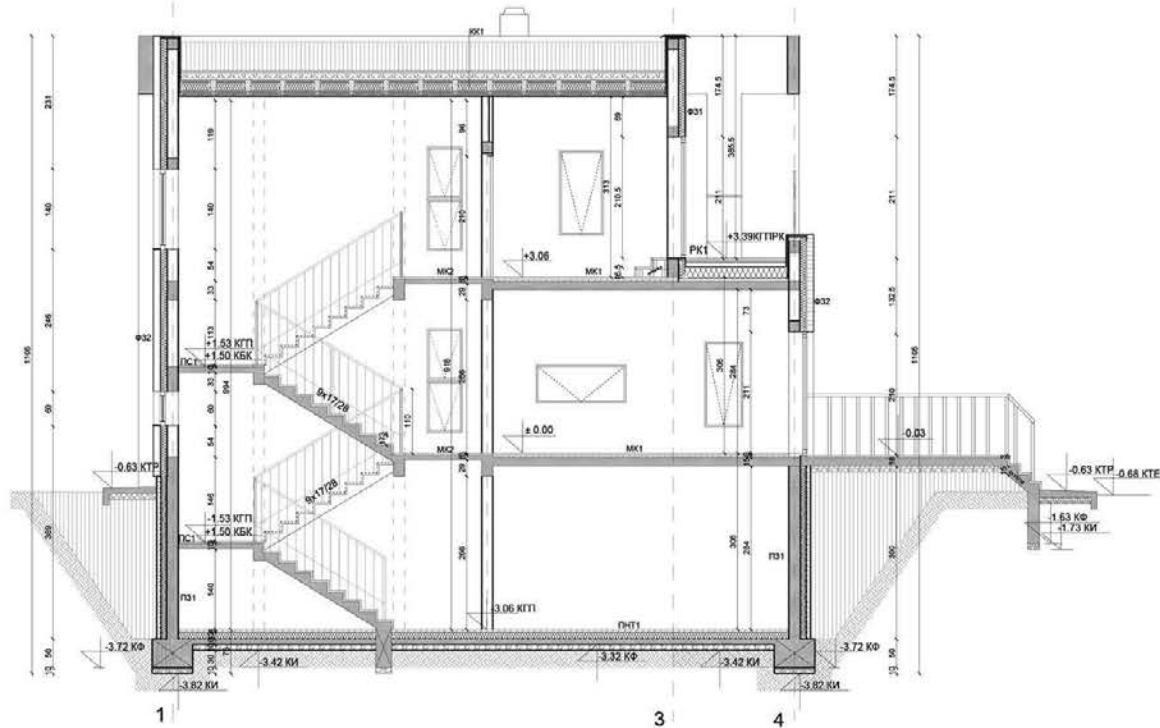
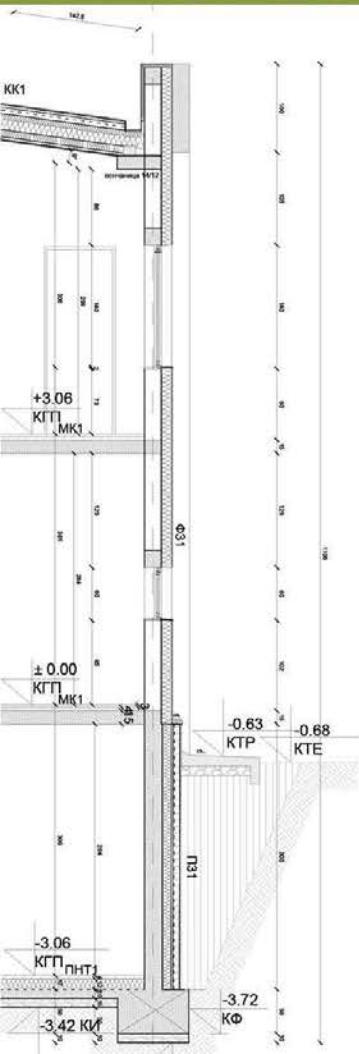
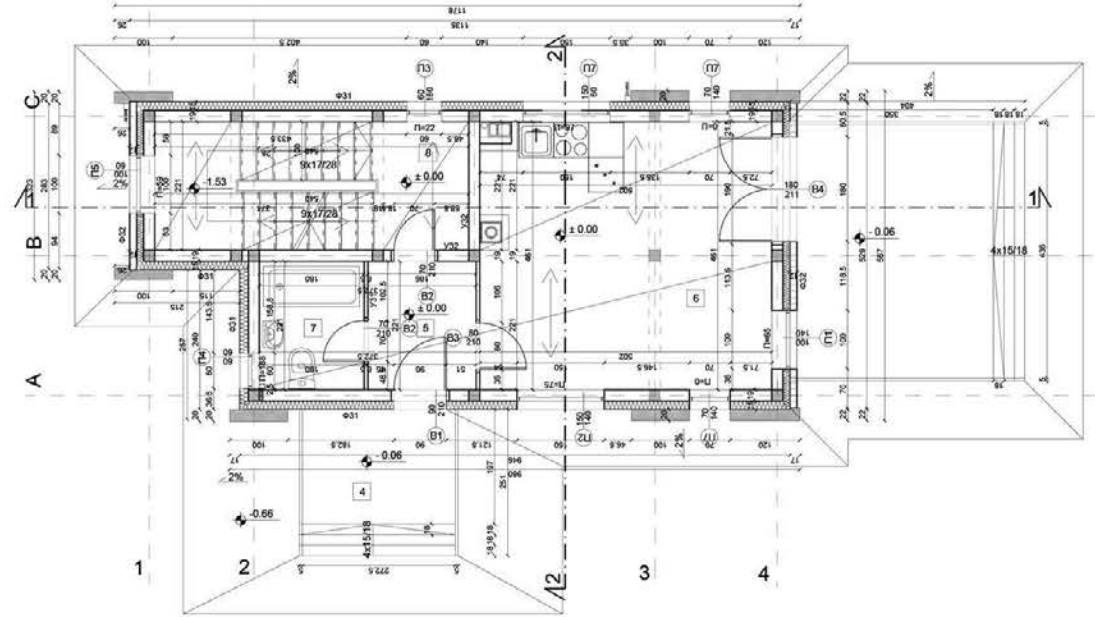

СИНТЕЗА ЕЛЕМЕНАТА
И СКЛОПОВА-
ПРОЈЕКТ ЗИДАНЕ
ЗГРАДЕ

наставник:

др ДУШАН ИГЪТОВИЋ,
професор

ТИЛАНА ЖИШИЋ
асистент

ДАРИЈА ЧУЧКОВИЋ
2020/11221

ПРОЈЕКАТ 000хх



Универзитет у Београду
Архитектонски факултет

ОСНОВНЕ АКАДЕМСКЕ СТУДИЈЕ
АРХИТЕКТУРА (ОАСА)

школска година 2021/2022

СТУДИЈСКА ЦЕЛИНА 0А125

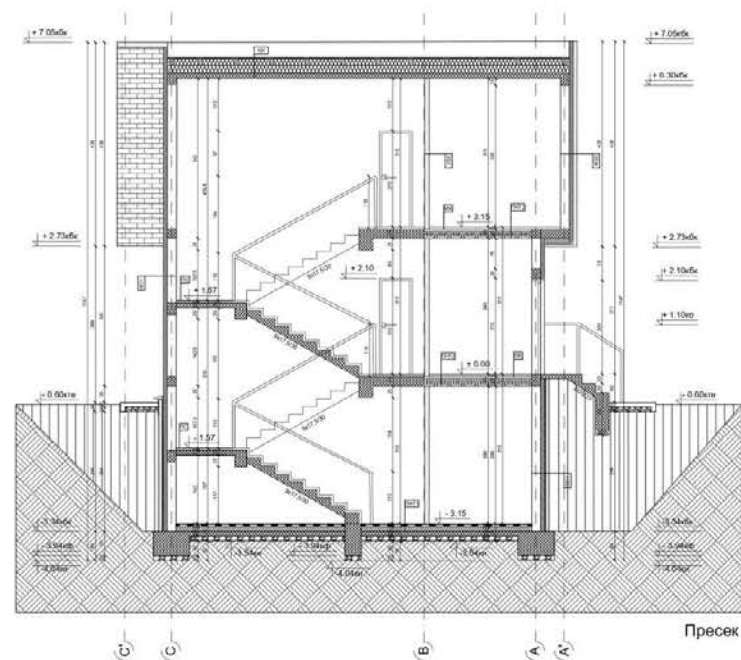
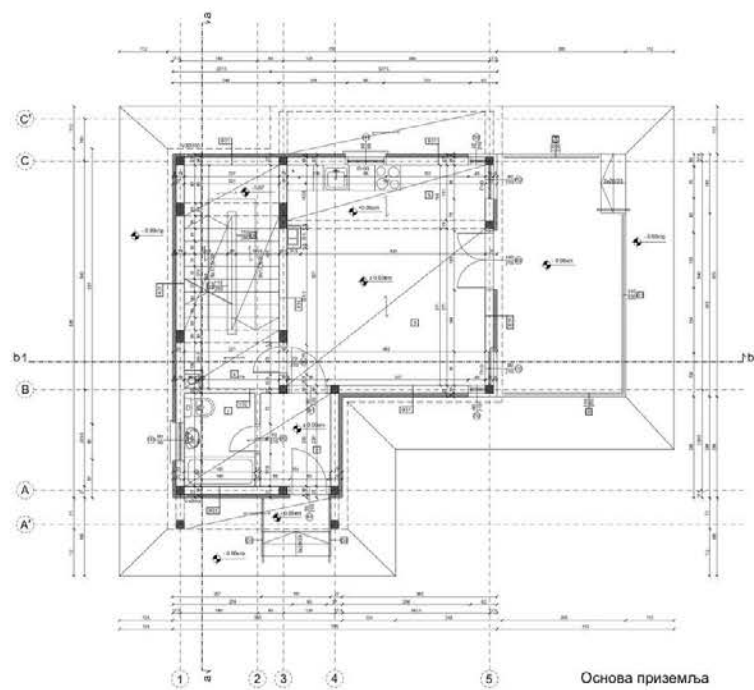
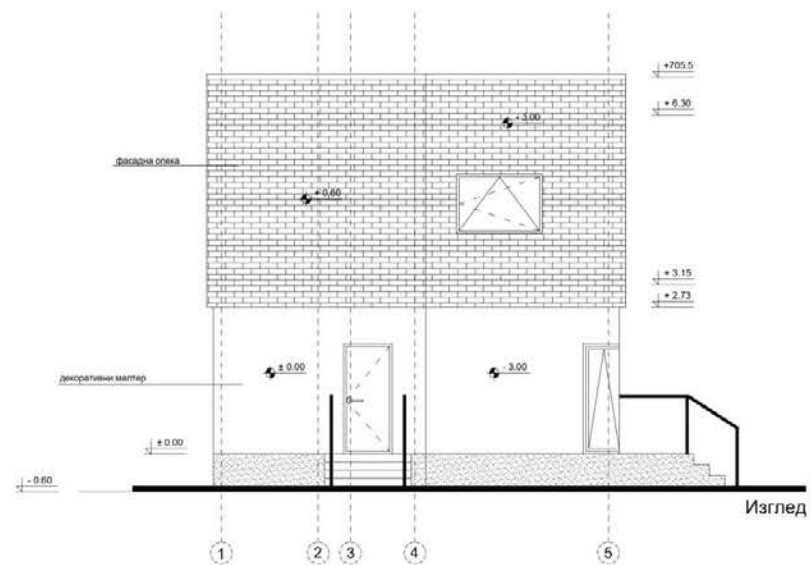

СИНТЕЗА ЕЛЕМЕНАТА
И СКЛОПОВА -
ПРОЈЕКАТ ЗИДАНЕ
ЗГРАДЕ

наставник:

доц. др Љиљана Ђукановић
руководилац предмета

проф. др Душан Игњатовић,
Тијана Жишић

ДУЊА ШАПИЋ
2021/11194

ПРОЈЕКАТ



Универзитет у Београду
Архитектонски факултет
Основне академске студије
архитектуре (ОАСА)
школска година 2021/2022
СТУДИЈСКА ЦЕЛИНА АК2

деталји

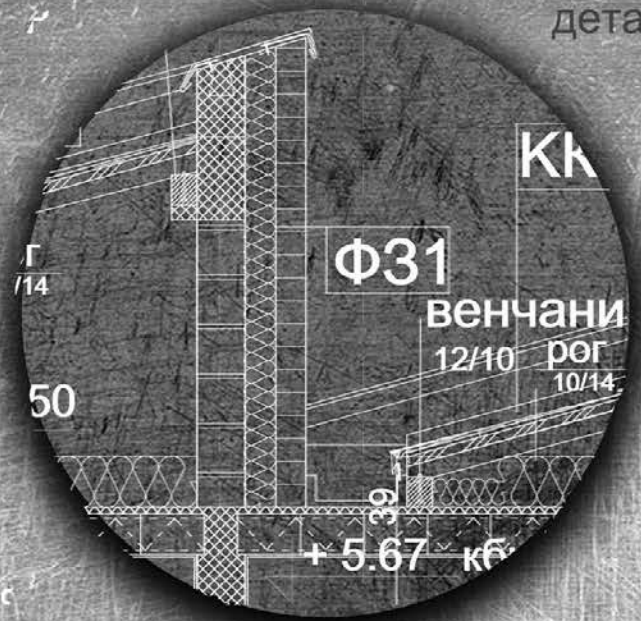

ОСНОВА ПРИЗЕМЉА

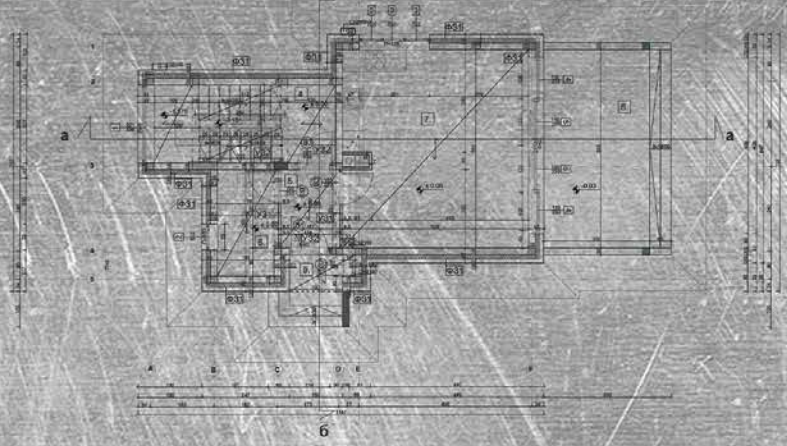

ПРЕСЕК а-а

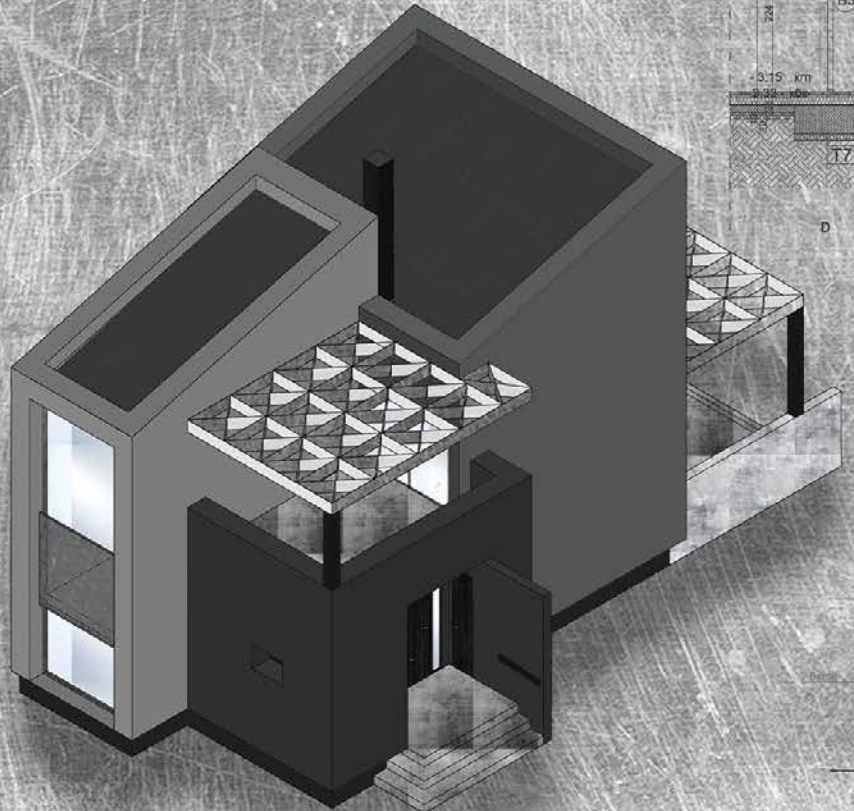
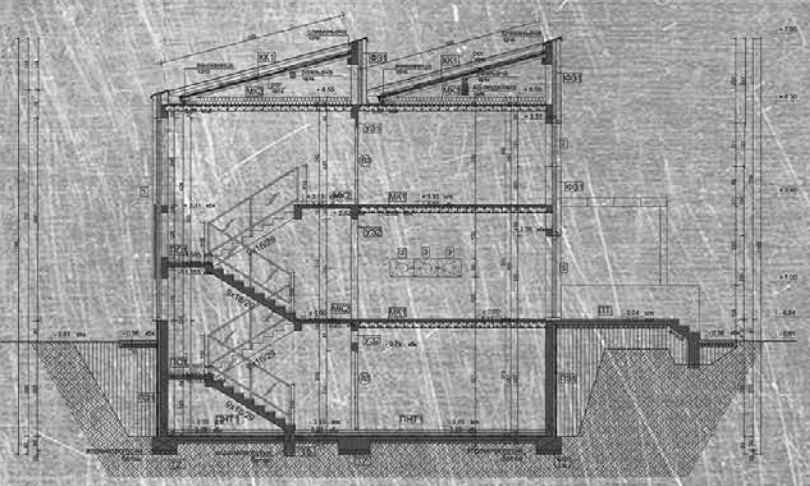

изглед 1

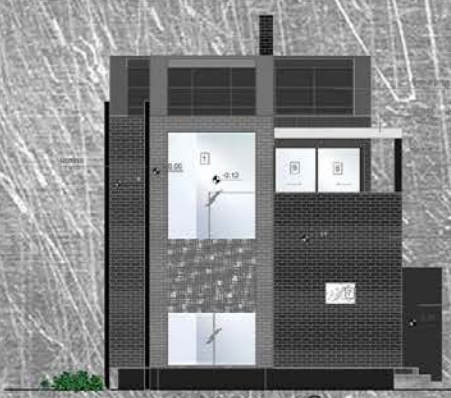

изглед 2

СИНТЕЗА ЕЛЕМЕНАТА И СКЛОПОВА - ПРОЈЕКАТ ЗИДАНЕ ЗГРАДЕ

наставник:

др Љиљана Букановић,
професор (руководилац предмета)
др Душан Игњатовић,
асистент
арх Тијана Жишић,
асистент
ЕМИЛИЈА ЈЕЦИЋ
2021/11024

ПРОЈЕКАТ ОА125

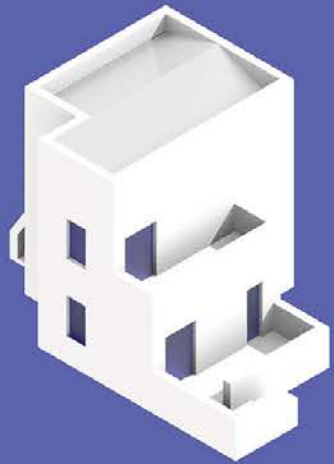

3d модел

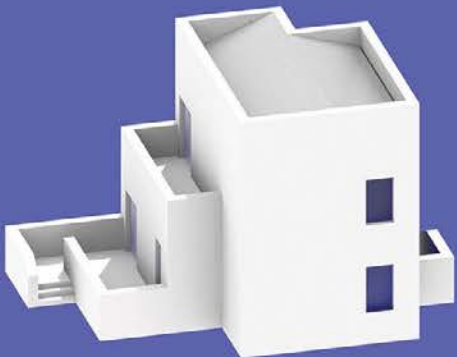
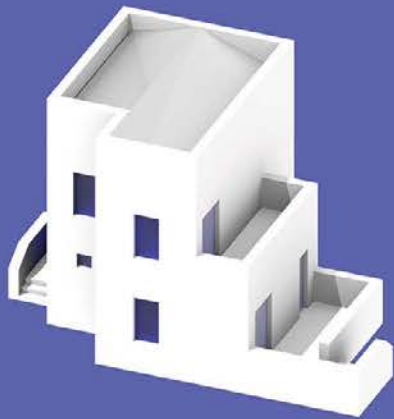

ОСНОВА ПРИЗЕМЉА

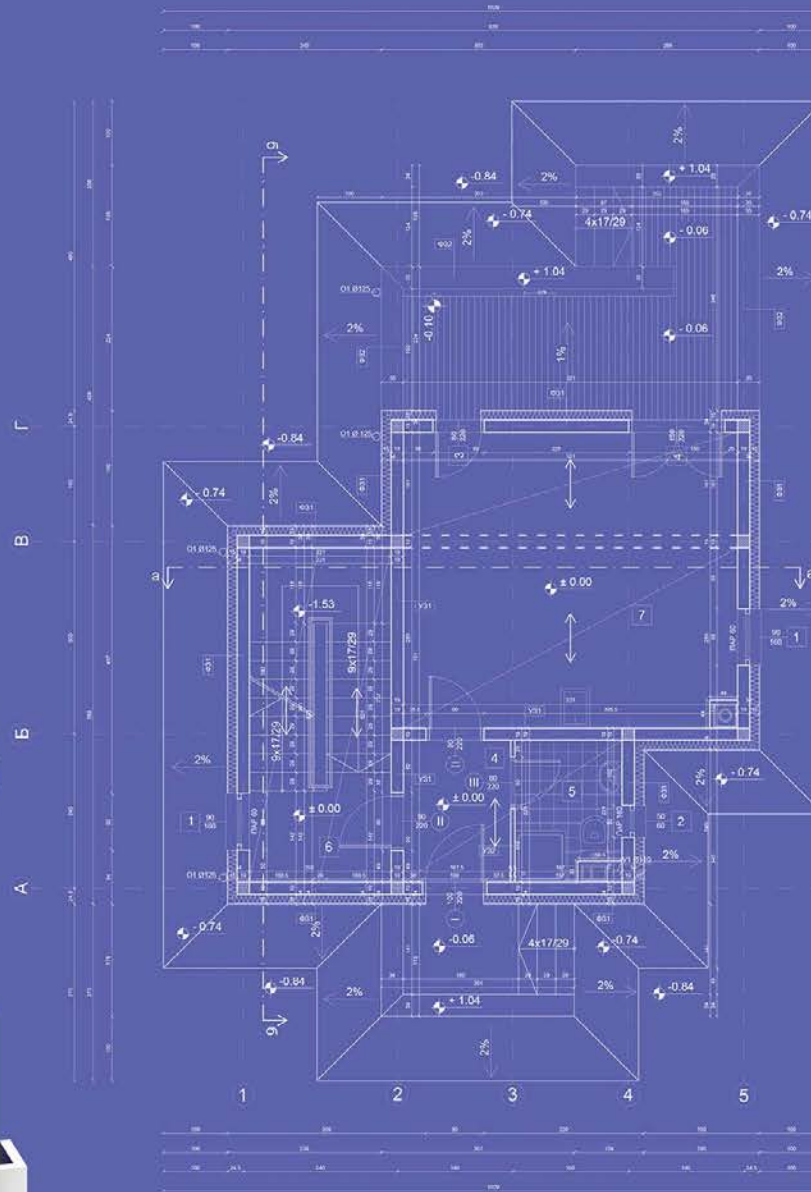

ПОПРЕЧНИ ПРЕСЕК 6-6

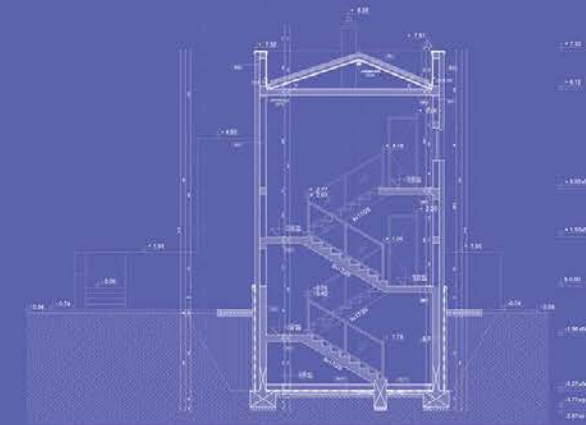

ИЗГЛЕД

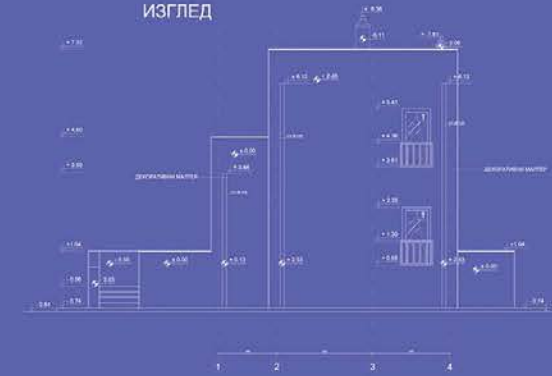

Универзитет у Београду
Архитектонски факултет

ОСНОВНЕ АКАДЕМСКЕ СТУДИЈЕ
АРХИТЕКТУРА (ОАСА)

школска година 2021/2022

СТУДИЈСКА ЦЕЛИНА АК2

СИНТЕЗА ЕЛЕМЕНАТА
И СКЛОПОВА -
ПРОЈЕКАТ ЗИДАНЕ
ЗГРАДЕ

наставник:
доц. др Љиљана Ђукановић
руководилац предмета

ван. проф. др Душан
Игњатовић

Тијана Жишић, асистент

Бојан Крак, демонстратор

ИВА ЧОВИЋ
2021/11017

ПРОЈЕКАТ

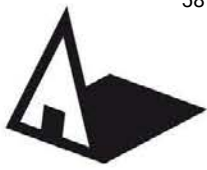

Универзитет у Београду
Архитектонски факултет

НАВЕСТИ СТУДИЈСКИ ПРОГРАМ
(пун назив)

школска година 20_/20_

СТУДИЈСКА ЦЕЛИНА 000хх

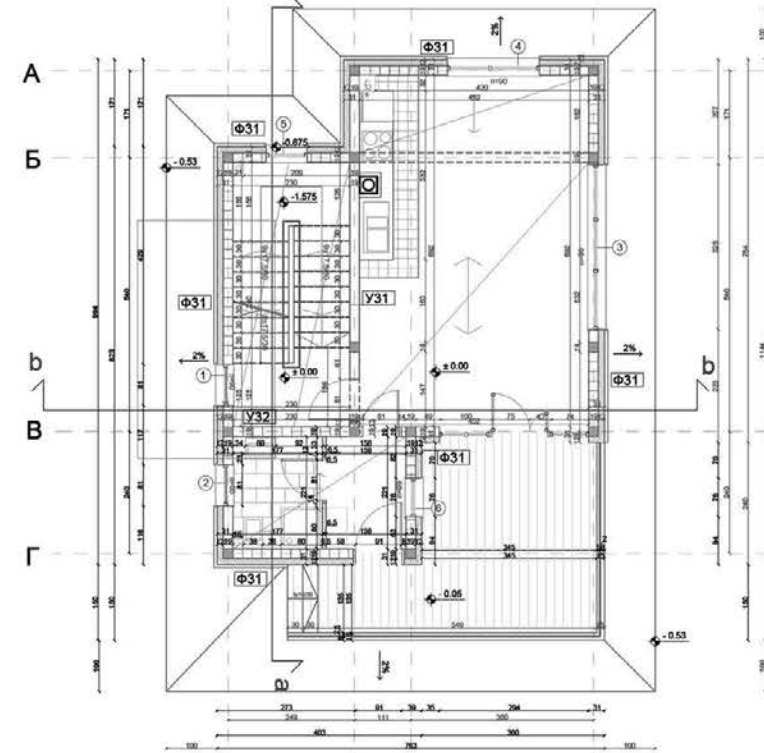
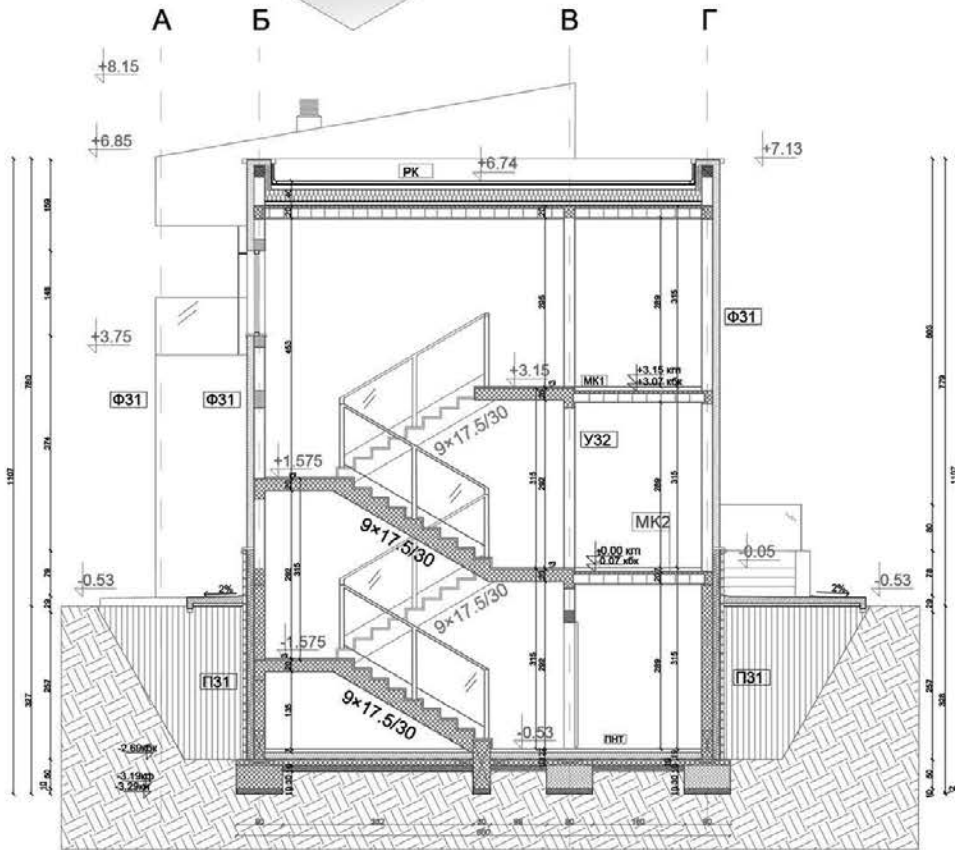
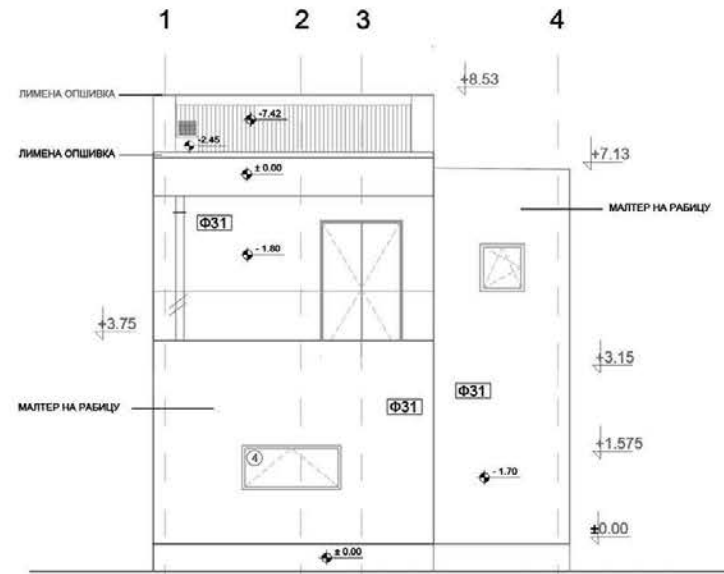
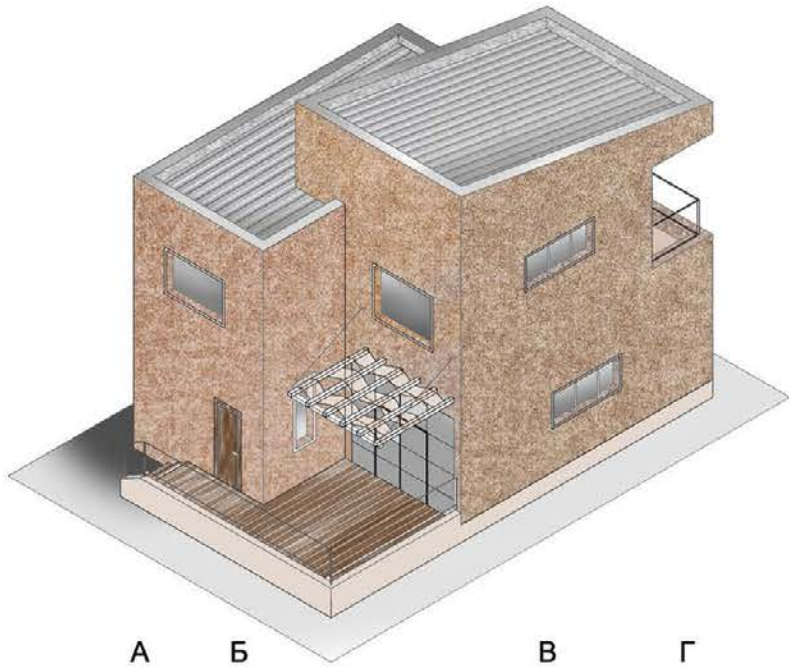

ТЕМА СТУДИЈА

НАСТАВНИК:

др ДУШАН ИГЊАТОВИЋ
професор

мр. ТИЈАНА ЖИШИЋ,
асистент

ИВА ЈОВАНОВИЋ
2021/11150

ПРОЈЕКАТ 000хх



Универзитет у Београду
Архитектонски факултет

ОСНОВНЕ АКАДЕМСКЕ СТУДИЈЕ
АРХИТЕКТУРЕ (ОАСА)

школска година 2021/2022
СТУДИЈСКА ЦЕЛИНА АК2

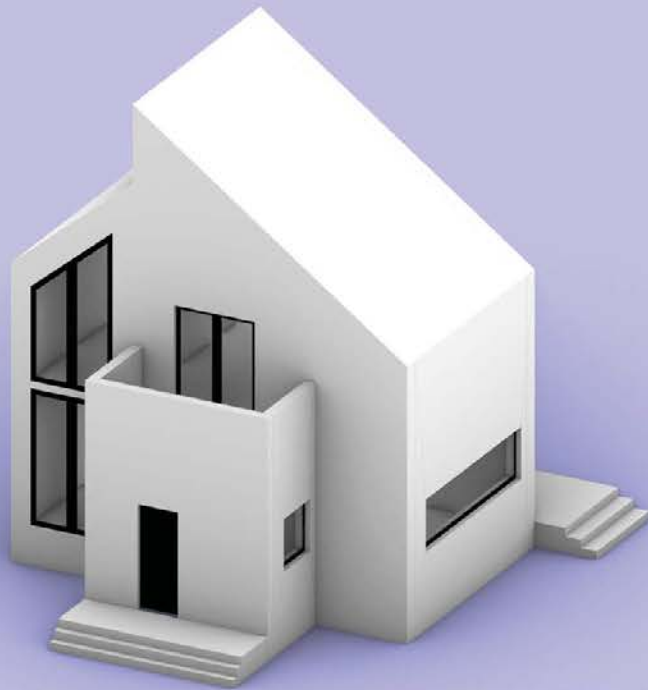

ИЗОМЕТРИЈСКИ ПРИКАЗ

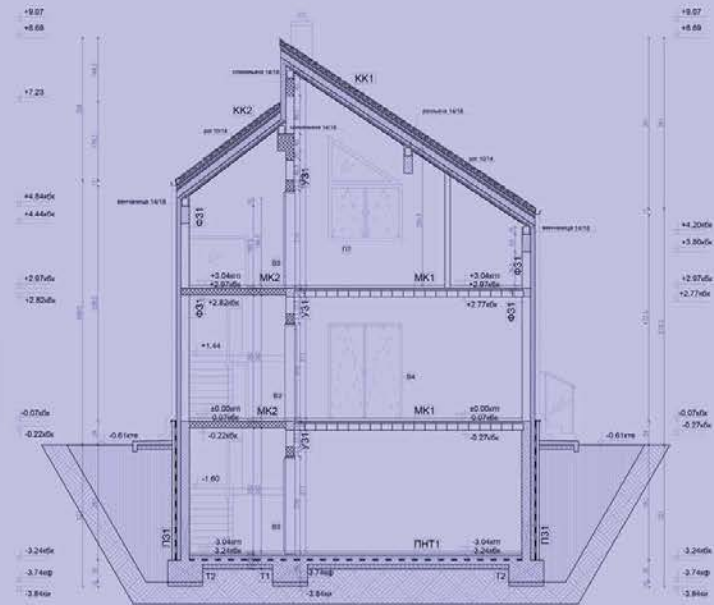

ПРЕСЕК

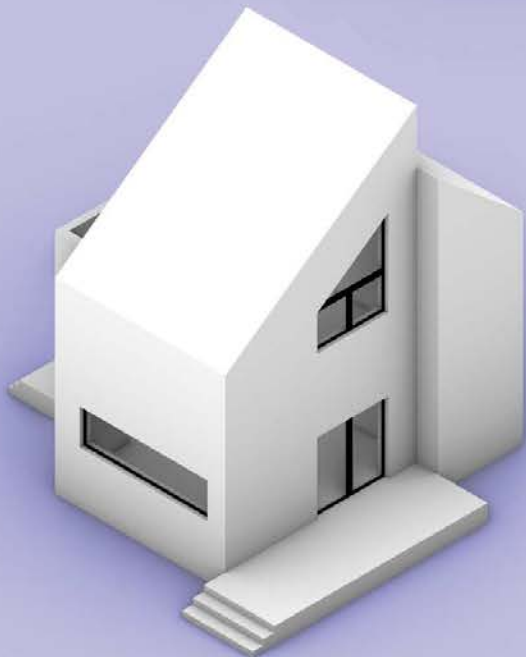

ИЗОМЕТРИЈСКИ ПРИКАЗ

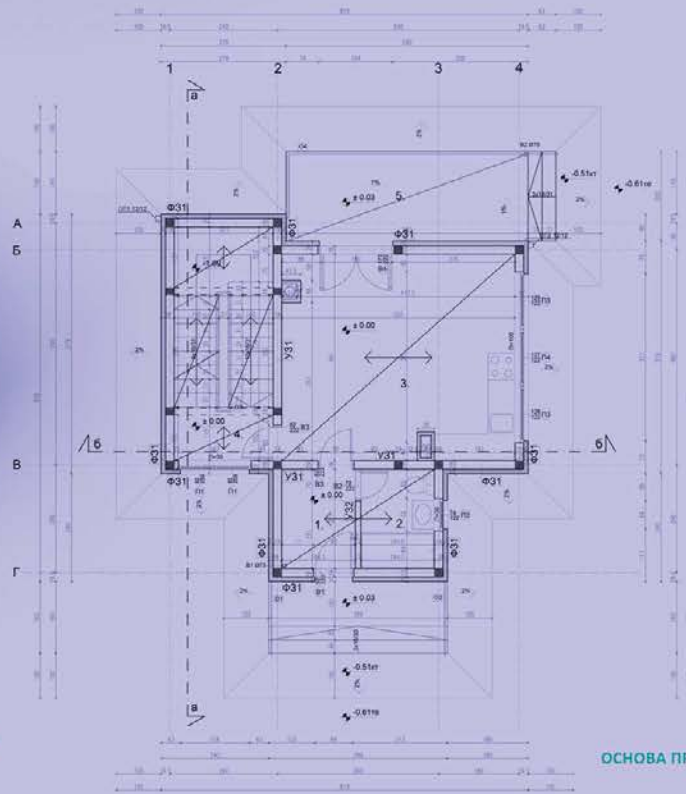

ОСНОВА ПРИЗЕМЉА

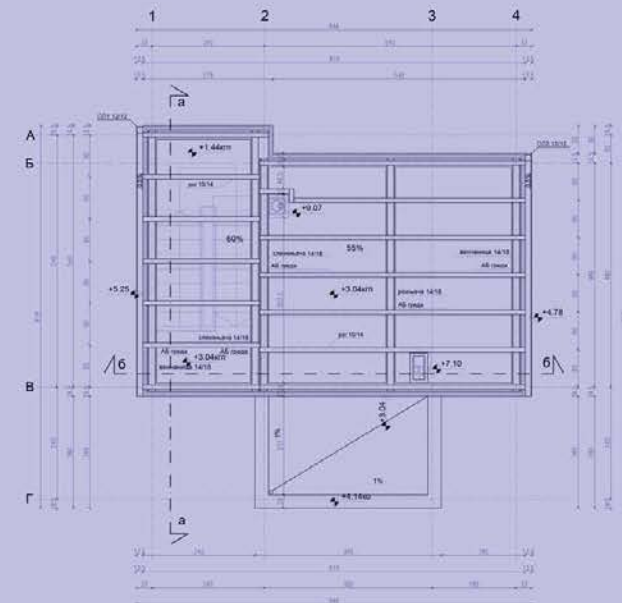

ОСНОВА КРОВНЕ КОНСТРУКЦИЈЕ

СИНТЕЗА ЕЛЕМЕНАТА
И СЛОПОВА -
ПРОЈЕКАТ ЗИДАНЕ
ЗГРАДЕ

наставник:

ван. проф. др Душан Игњатовић

сарадник Тијана Жишић

студент:

ИВА ЈОВАНОВИЋ
2021/11109

ПРОЈЕКАТ



Универзитет у Београду
Архитектонски факултет

НАВЕСТИ СТУДИЈСКИ ПРОГРАМ
(пун назив)

школска година 20_/20

СТУДИЈСКА ЦЕЛИНА 000хх

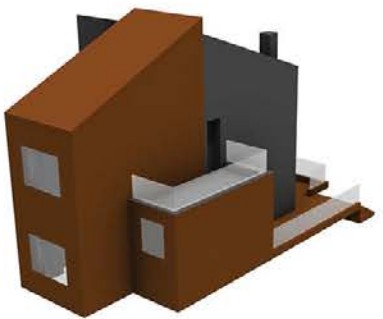

Зд модел

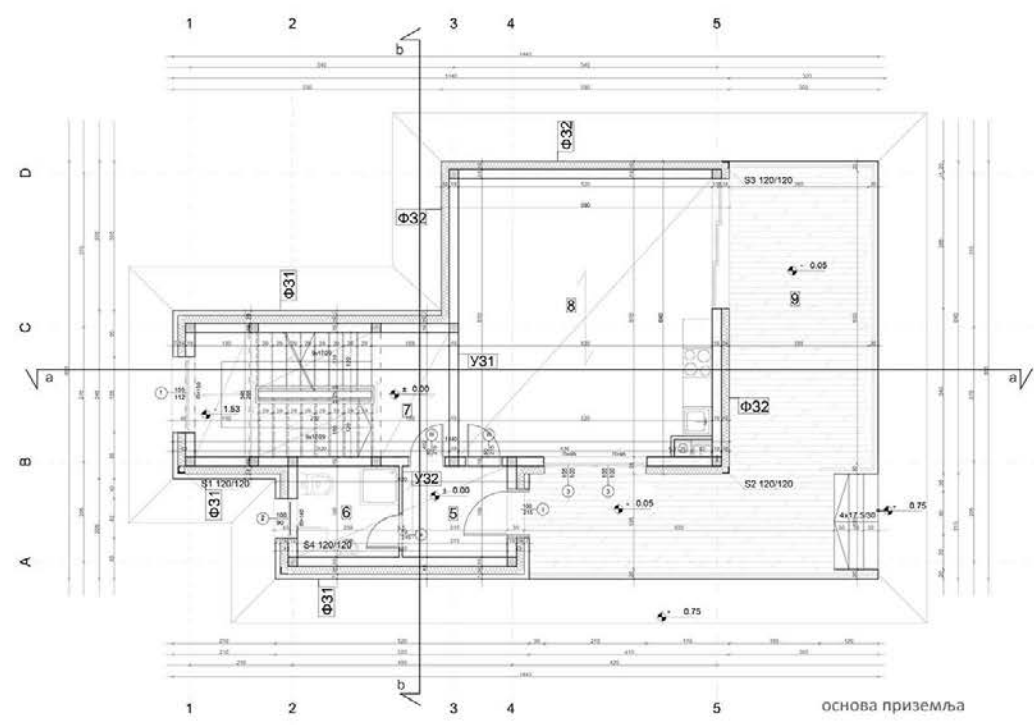

основа приземља

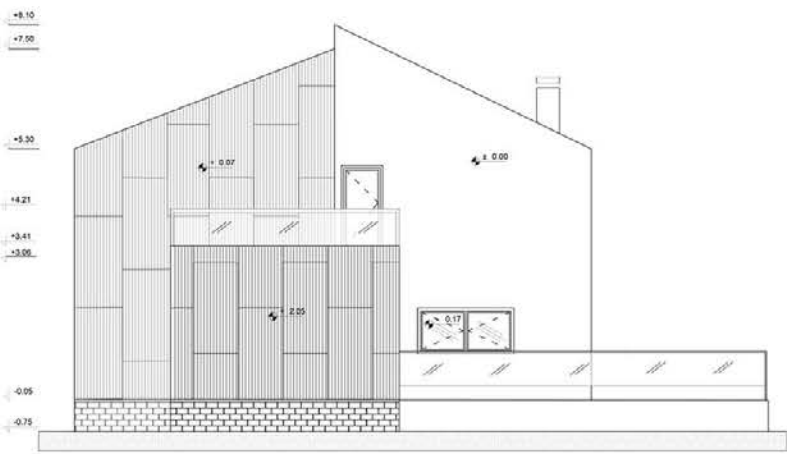

изглед

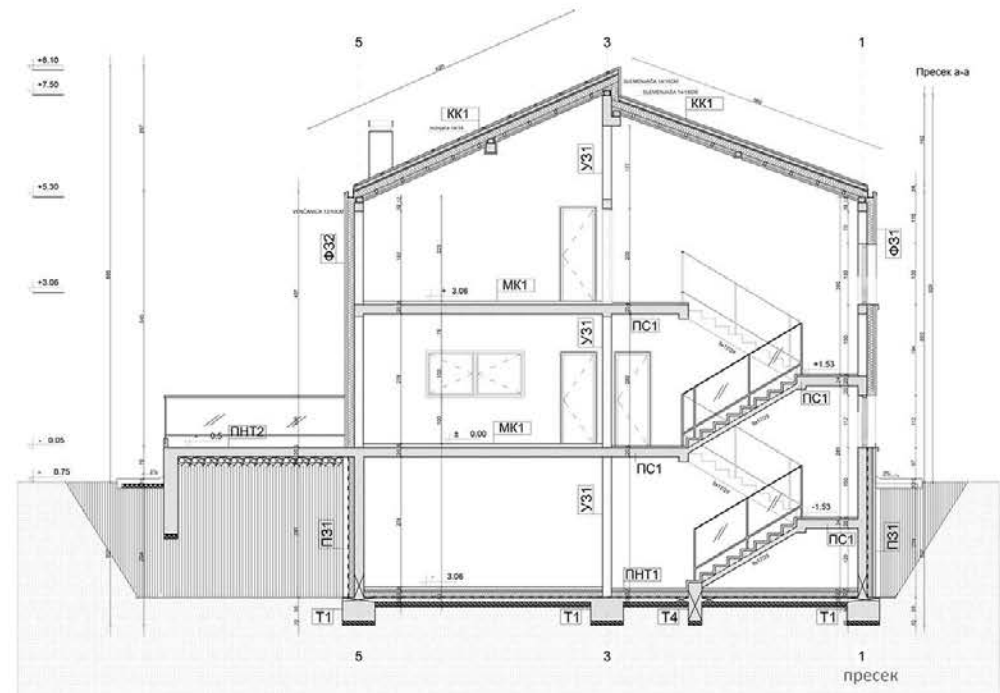

пресек

ТЕМА СТУДИЈА

наставник:

др/мр/арх. ИМЕ И ПРЕЗИМЕ,
наставничко звање

др/мр/арх. ИМЕ И ПРЕЗИМЕ,
асистент

ИМЕ И ПРЕЗИМЕ

ПРОЈЕКАТ 000хх



Универзитет у Београду
Архитектонски факултет

ОСНОВНЕ АКАДЕМСКЕ СТУДИЈЕ
АРХИТЕКТУРА

школска година 2021/2022

СТУДИЈСКА ЦЕЛИНА

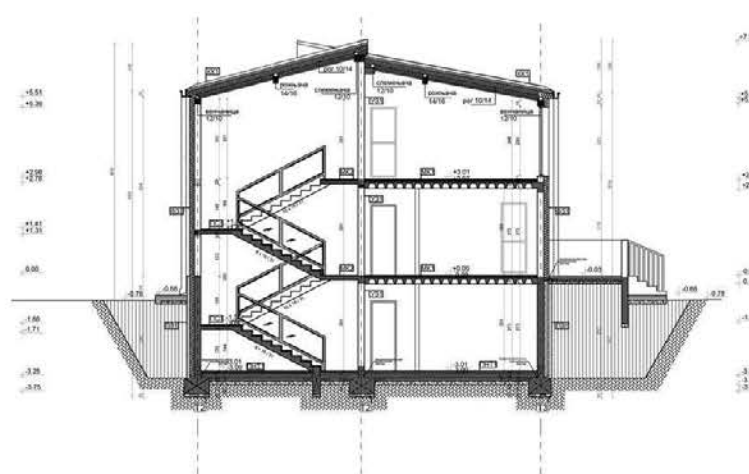
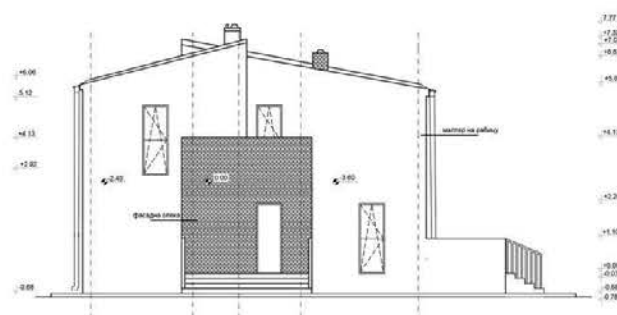
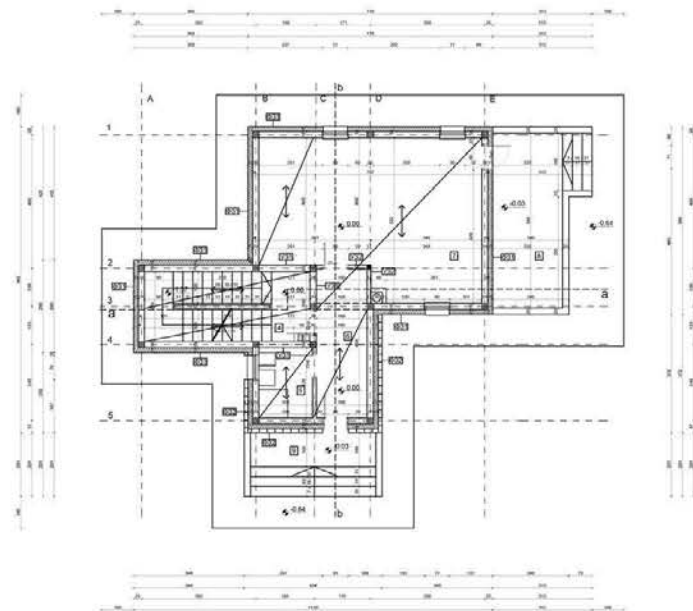
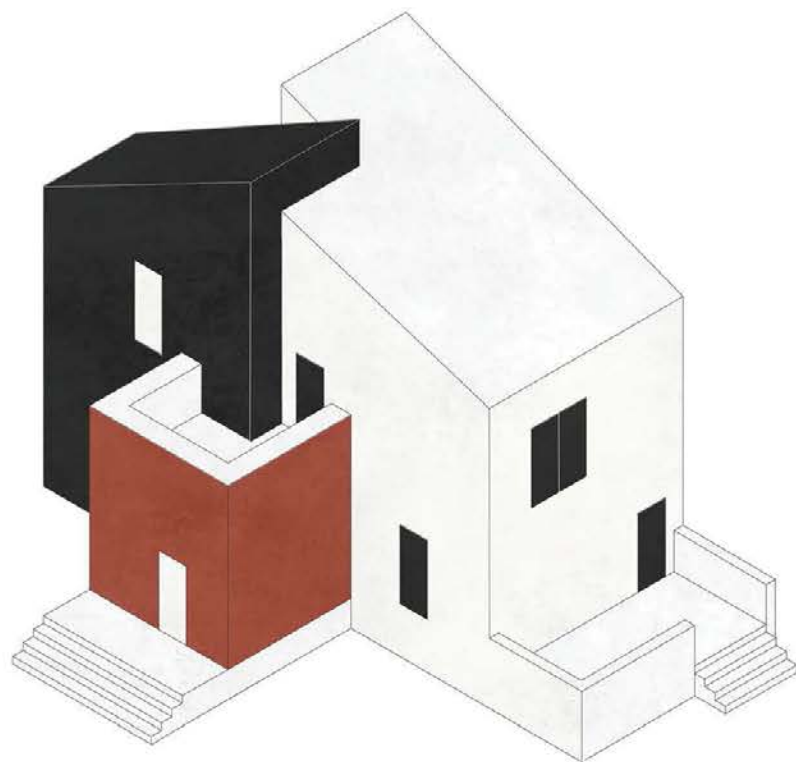

**СИНТЕЗА ЕЛЕМЕНАТА
И СКЛОПОВА -
ПРОЈЕКАТ ЗИДАНЕ
ЗГРАДЕ**

наставник:

доц. др Љиљана Ђукановић
руководилац предмета

др Душан Игњатовић
асистент

ЈАНА ЈЕВТИЋ
2021 / 11187

ПРОЈЕКАТ



Универзитет у Београду
Архитектонски Факултет

НАВЕСТИ СТУДИЈСКИ ПРОГРАМ
(пун назив)

школска година 20_/20
СТУДИЈСКА ЦЕЛИНА 000xx

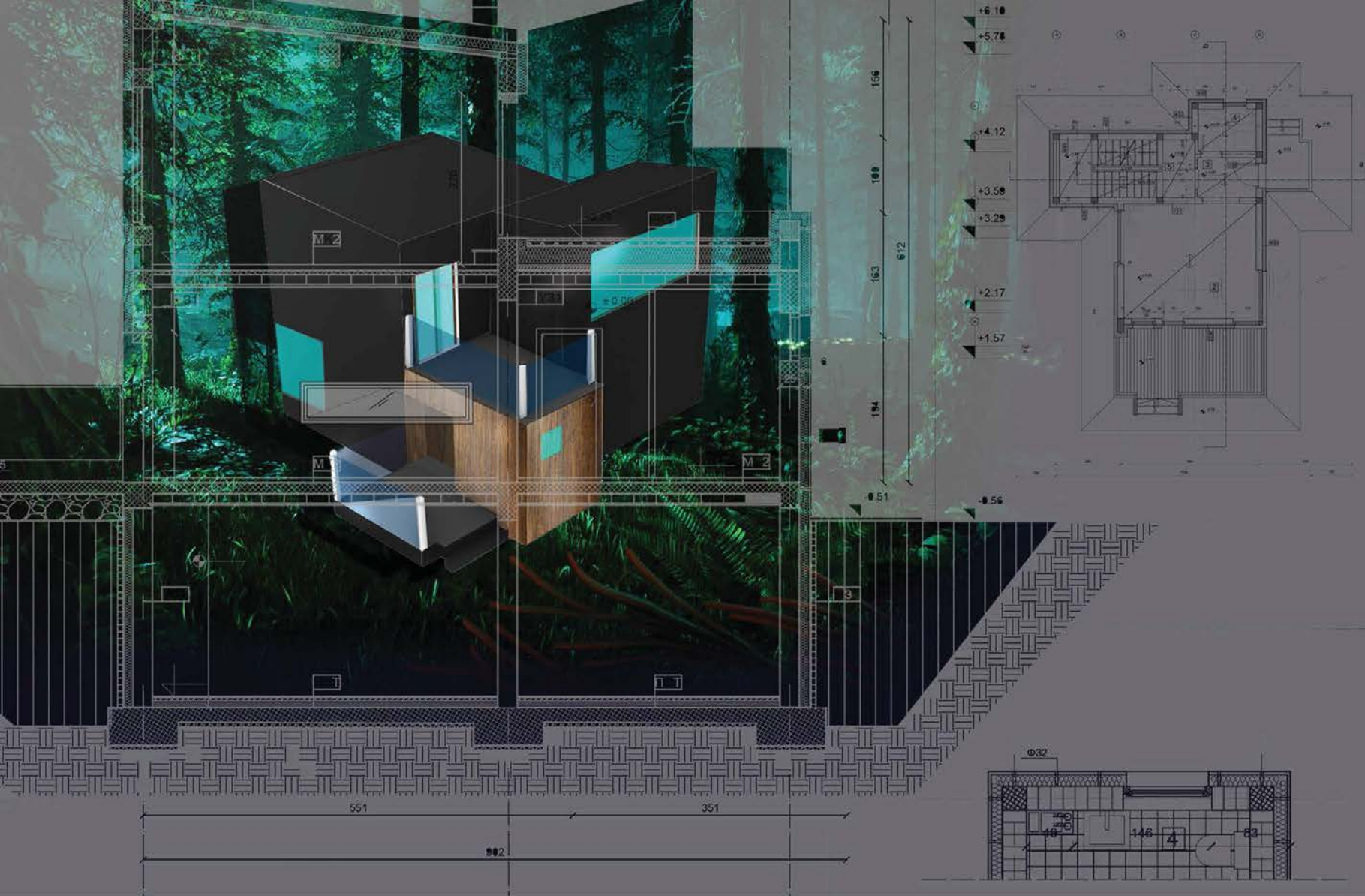

ТЕМА СТУДИЈА

НАСТАВНИК:

Душан Игњатовић, професор

арх. Тијана Жишић
асистент

Лидија Штулић

ПРОЈЕКАТ 00015



Универзитет у Београду
Архитектонски факултет

ОСНОВНЕ АКАДЕМСКЕ СТУДИЈЕ (ОАСА)

Курсови Грађевинарство 2021/2022

СТУДИЈСКА ЦЕЛИНА А1С



СИНТЕЗА ЕЛЕМЕНАТА И
СКЛОПОВА ПРОЈЕКАТ
ЗИДАНЕ ЗГРАДЕ

наставник:

др Душан Игњатовић,
ван.проф.

Тијана Жигић,
асистент

ЛУНА ШЕВИЋ

ПРОЈЕКАТ
2021/11129



Универзитет у Београду
Архитектонски факултет

ОСНОВНЕ АКАДЕМСКЕ СТУДИЈЕ
АРХИТЕКТУРА (ОАСА)

школска година 2021/2022

СТУДИЈСКА ЦЕЛИНА ОА125

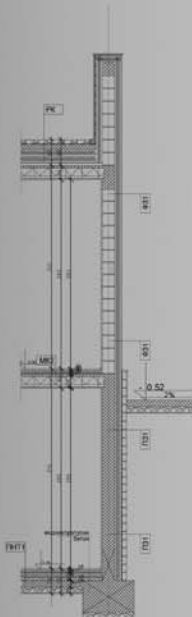
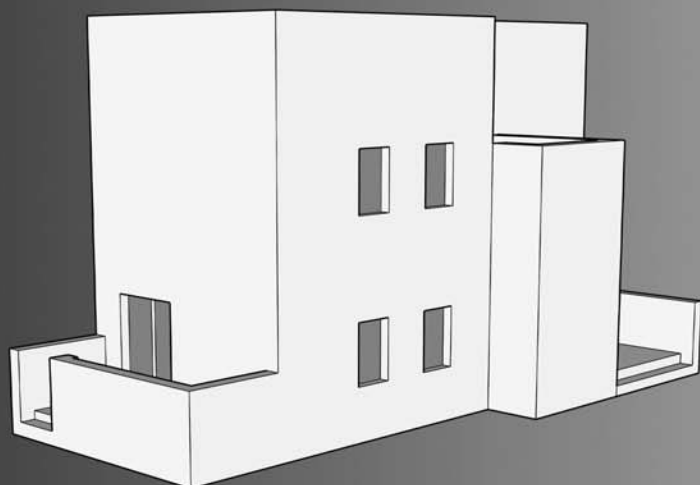
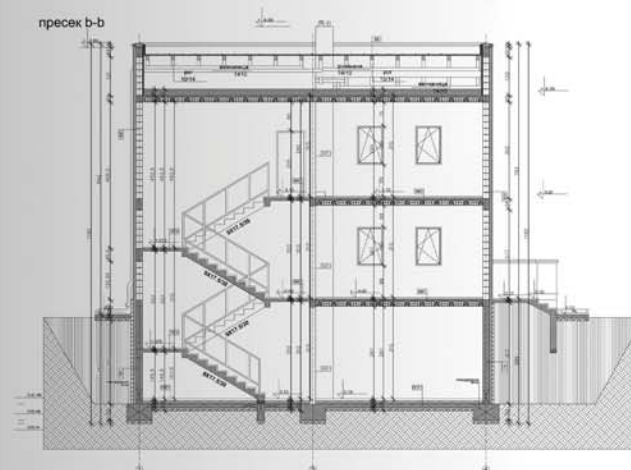
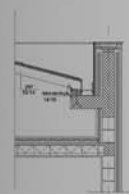
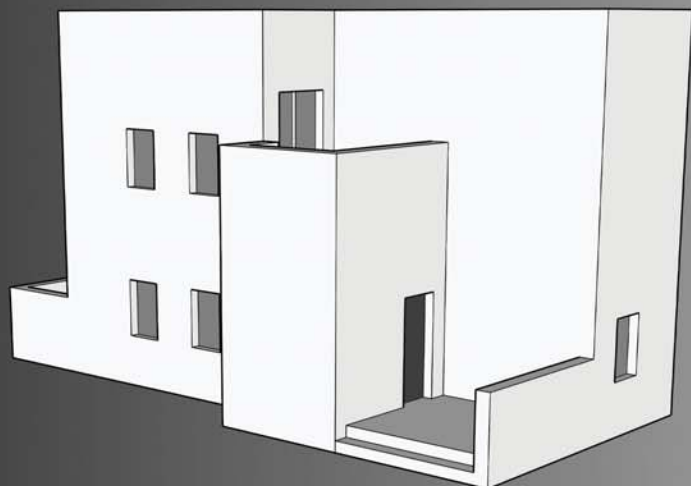

СИНТЕЗА ЕЛЕМЕНАТА
И СКЛОПОВА
ПРОЈЕКАТ ЗИДАНЕ
ЗГРАДЕ

наставник:

проф. др Љиљана БУКАНОВИЋ,
руководилац предмета

проф. др ДУШАН ИГЊАТОВИЋ,
асис. Тијана Жишић
асистент

МАРИНА ЈОСИЋ
2021/11170

ПРОЈЕКАТ ОА125

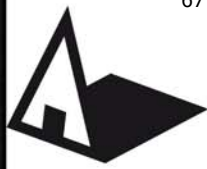

Универзитет у Београду
Архитектонски факултет

ОСНОВНЕ АКАДЕМСКЕ СТУДИЈЕ
АРХИТЕКТУРА (ОАСА)

Школска година 2021/2022

СТУДИЈСКА ЦЕЛИНА 0A125

Пресек 2-2

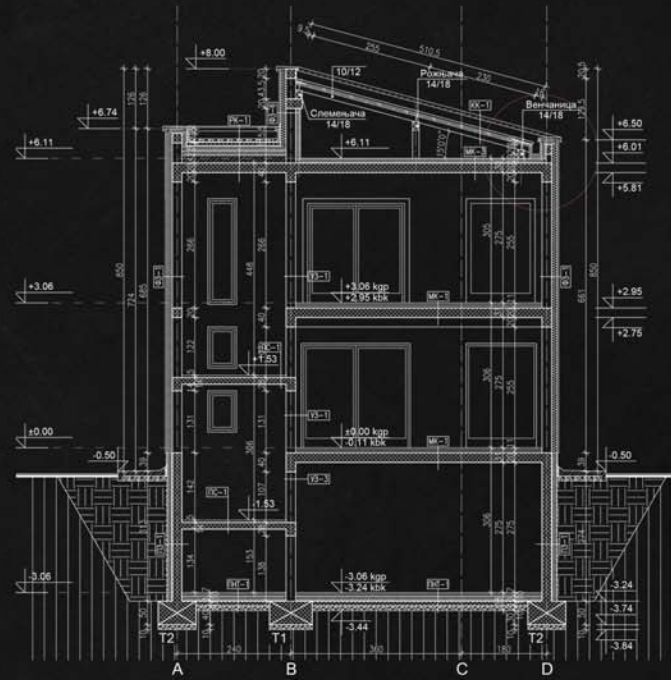

Основа приземља

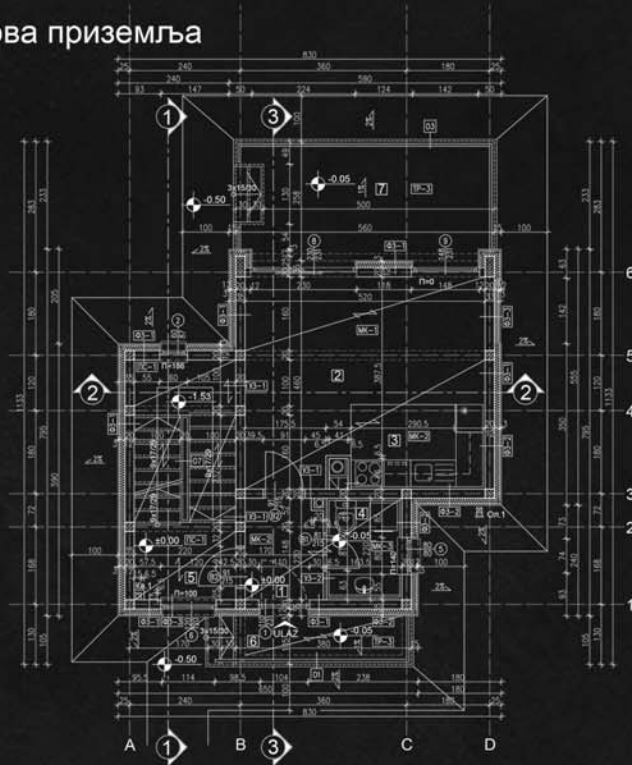

Изглед 1

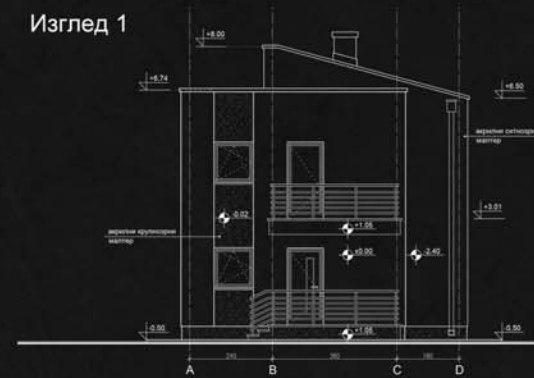

Изглед 3

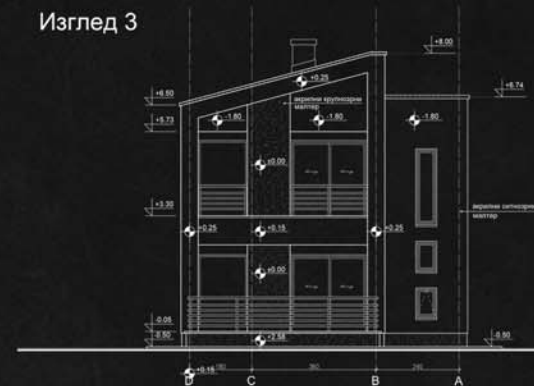

СИНТЕЗА ЕЛЕМЕНАТА
И СКЛОПОВА
ПРОЈЕКАТ ЗИДАНЕ
ЗГРАДЕ

наставник:

др/мр/арх. ДУШАН ИГЊАТОВИЋ,
професор

др/мр/арх. ТИЈАНА ЖИШИЋ,
асистент

МАРИНА ЈОВАНОВИЋ
2021/11130

ПРОЈЕКАТ

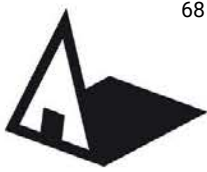

Универзитет у Београду
Архитектонски факултет

ОСНОВНЕ АКАДЕМСКЕ СТУДИЈЕ
АРХИТЕКТУРЕ-ОАСА

школска година 2021/2022

СТУДИЈСКА ЦЕЛИНА АК2

изглед

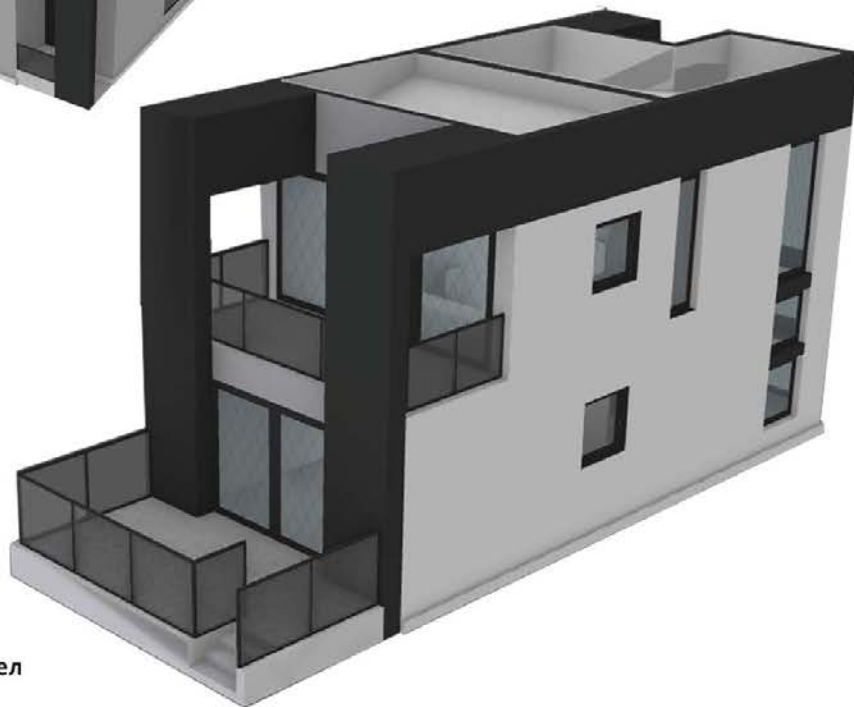
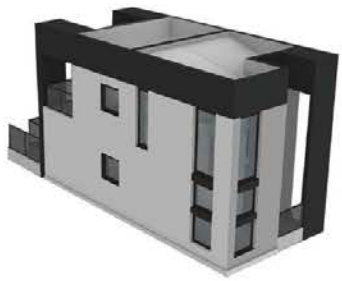

3д модел

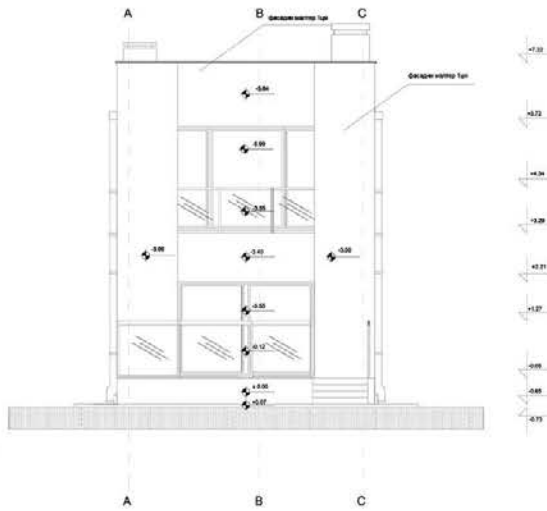

пресек 1-1

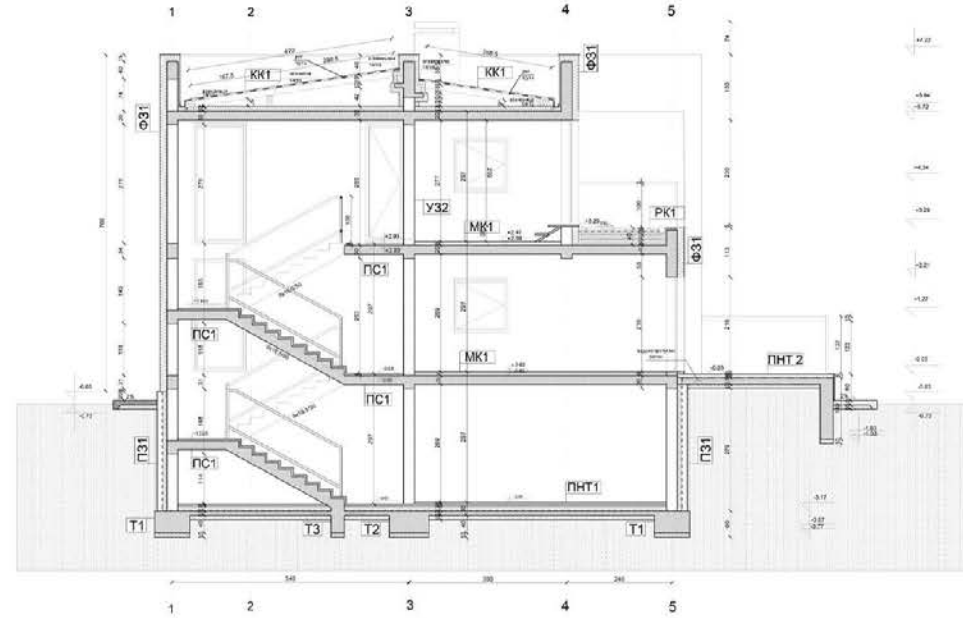

основа приземља

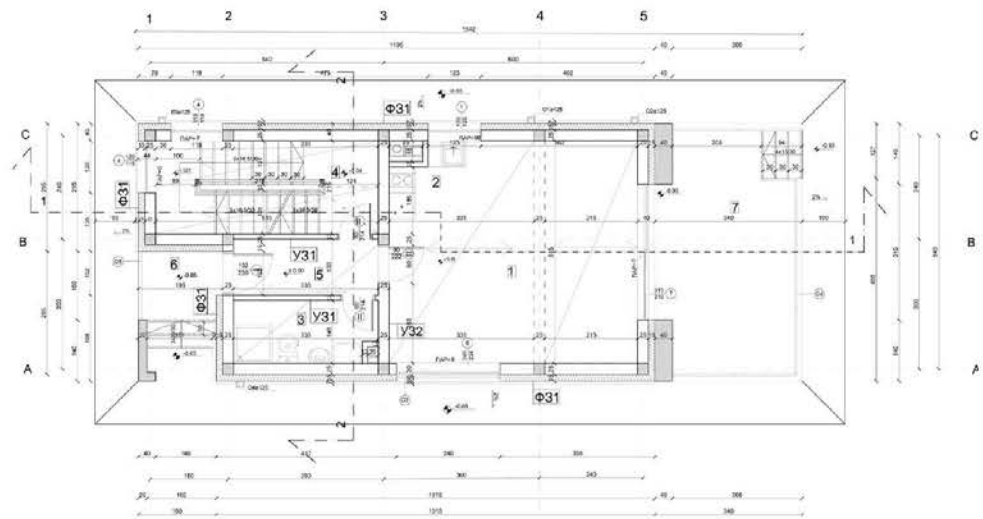

СИНТЕЗА ЕЛЕМЕНАТА
И СКОЛПОВА-
ПРОЈЕКАТ ЗИДАНЕ
ЗГРАДЕ

наставник:

др ДУШАН ИГЊАТОВИЋ,
професор

арх. ТИЈАНА ЖИШИЋ,
асистент

МАРТА ЈОВАНОВИЋ
2021-11218

ПРОЈЕКАТ



ОСНОВНЕ АКАДЕМСКЕ СТУДИЈЕ
АРХИТЕКТУРЕ (ОАСА)
ШКОЛСКА ГОДИНА 2021/2022
СТУДИЈСКА ЦЕЛИНА АКЗ

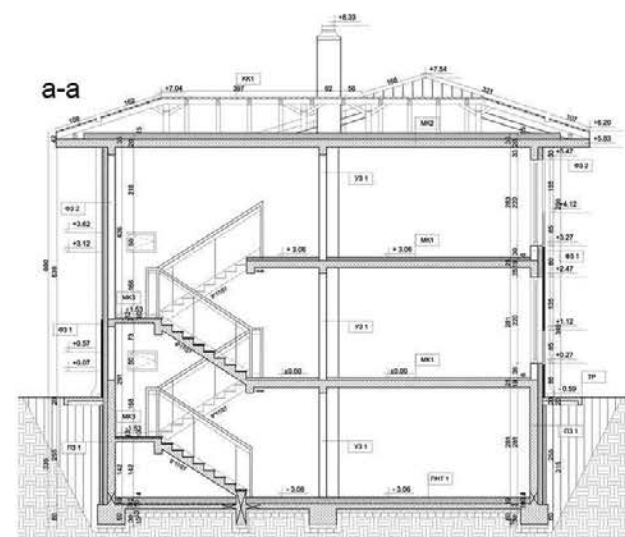
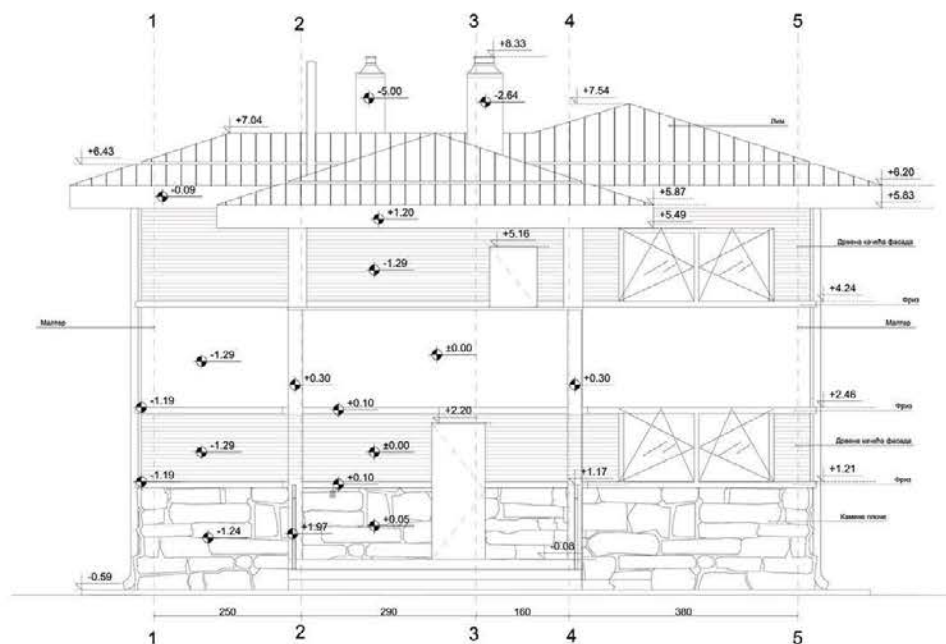
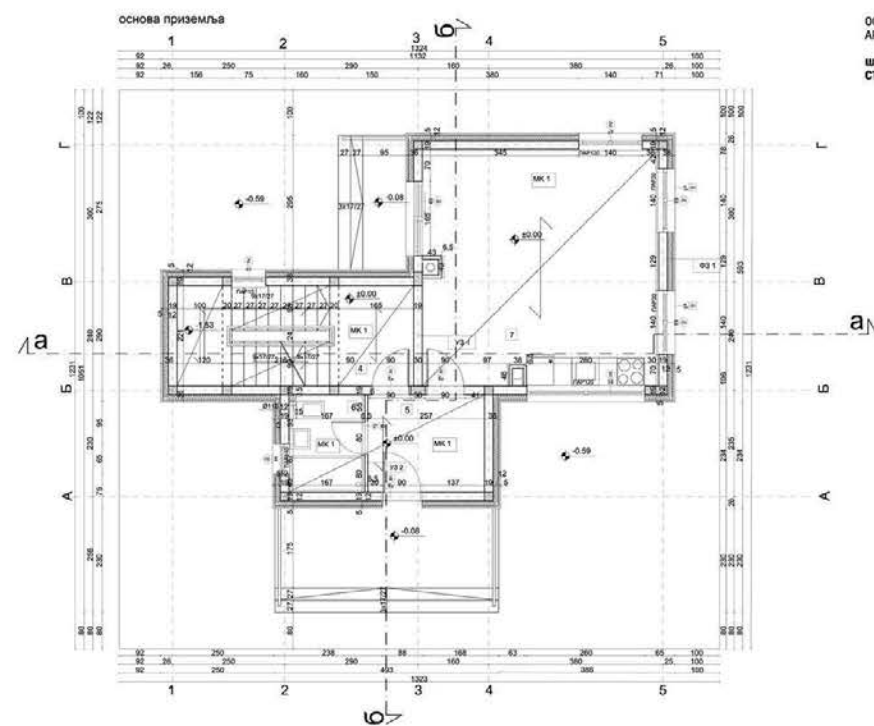
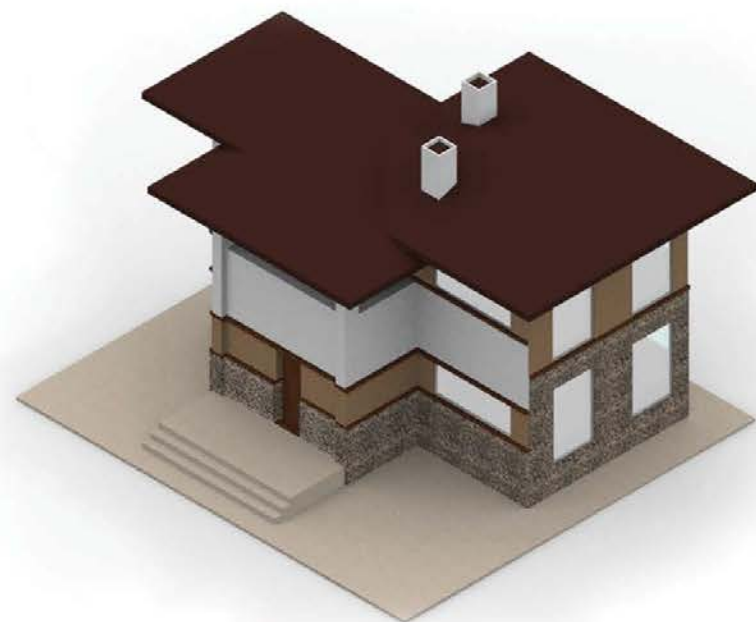

СИНТЕЗА ЕЛЕМЕНАТА И СКЛОПОВА - ПРОЈЕКАТ ЗИДАНЕ ЗГРАДЕ

наставник:

ван. проф. др Душан Игњатовић

асистент: Тијана Жигић

Демонстратор: Бојан Крак

МАРТА ШЉЕПАНОВИЋ
2021/11161

ПРОЈЕКАТ



Универзитет у Београду
Архитектонски факултет

ОСНОВНЕ АКАДЕМСКЕ СТУДИЈЕ
АРХИТЕКТУРА (ОАСА)

школска година 2021/2022

СТУДИЈСКА ЦЕЛИНА АК2

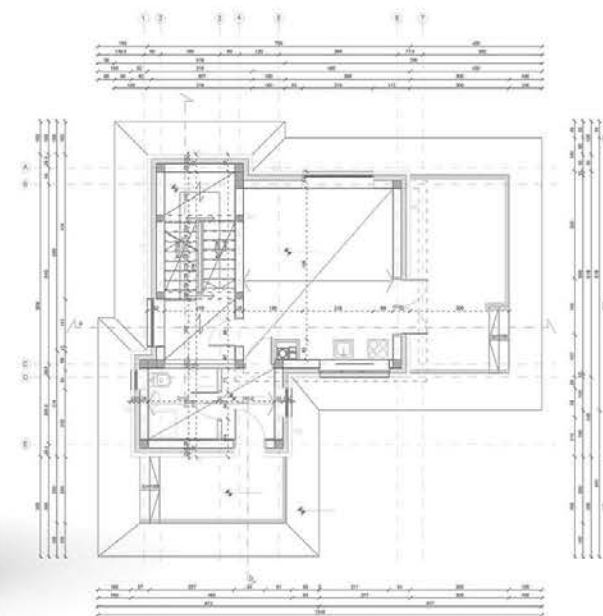
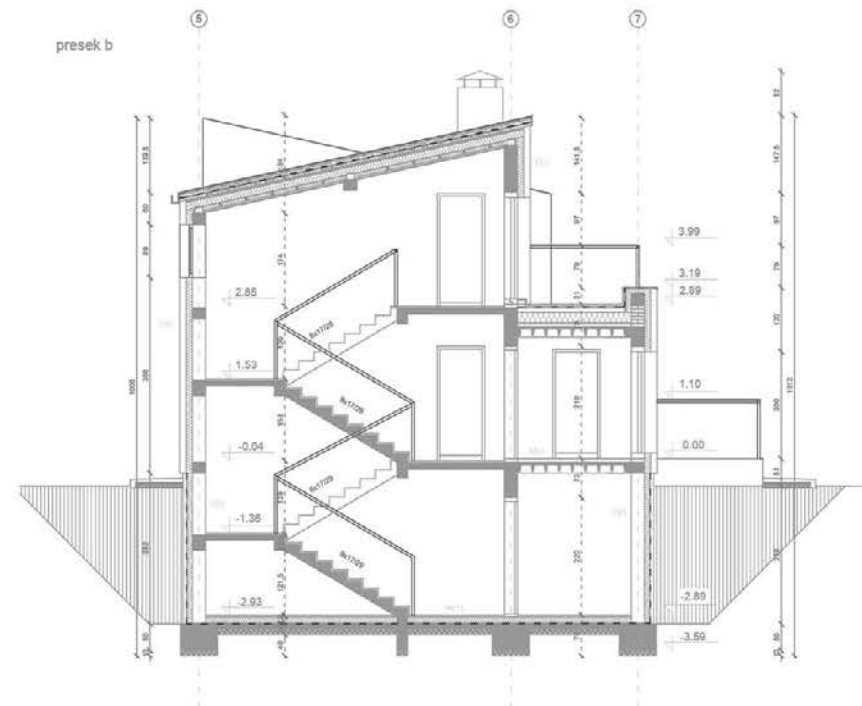
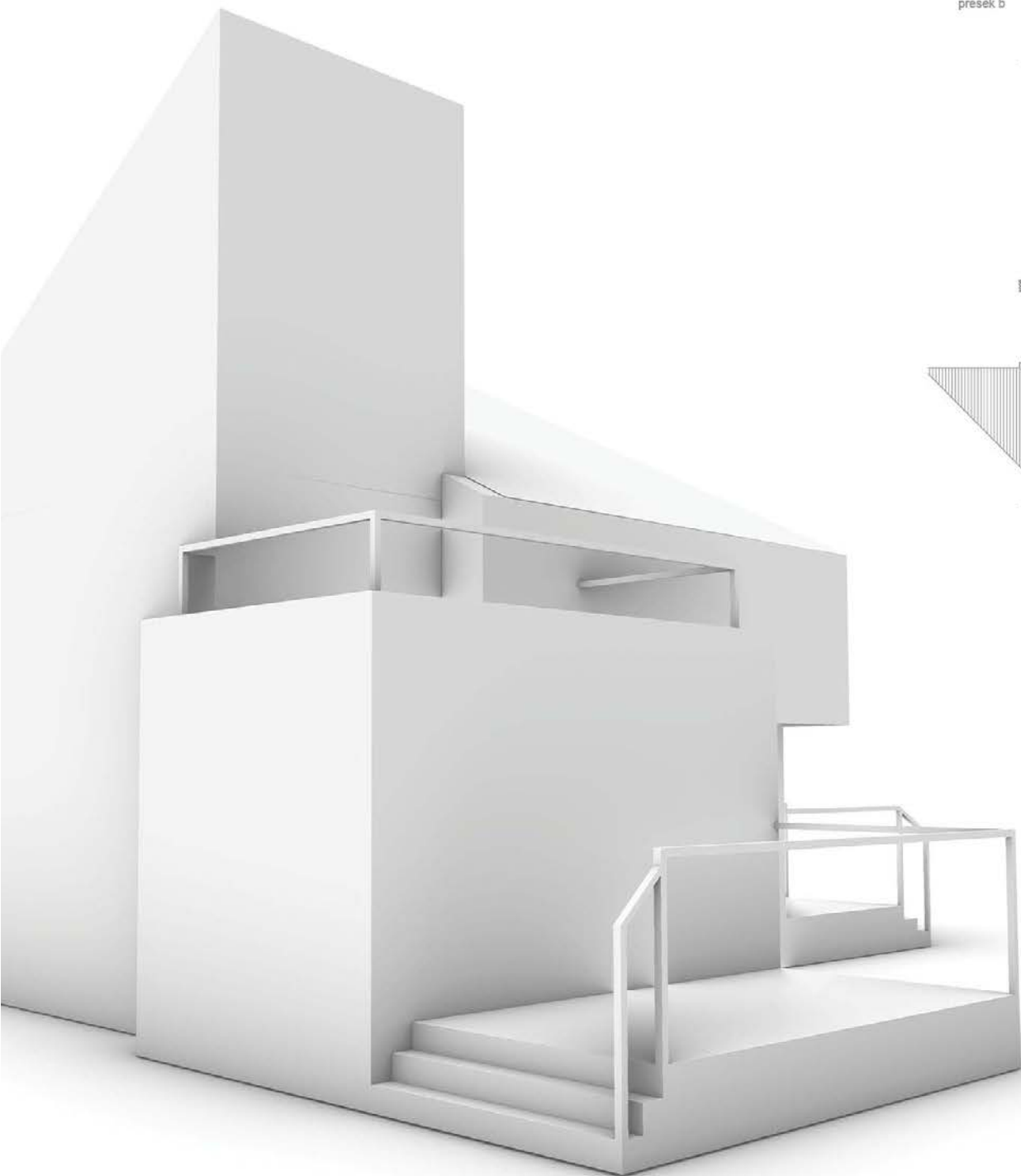

СИНТЕЗА ЕЛЕМЕНАТА И
СКЛОПОВА - ПРОЈЕКАТ
ЗИДАНЕ ЗГРАДЕ

наставник:

др/мр/арх. Љиљана Ђукановић,
руководилац предмета

др/мр/арх. Душан Игњатовић,
асистент

МИЛИЦА ЈЕРКОВИЋ
2021/11026

ПРОЈЕКАТ



Универзитет у Београду
Архитектонски факултет

вишока година
СТУДИЈСКА ЦЕЛИНА

ОСНОВНЕ АКАДЕМСКЕ СТУДИЈЕ
АРХИТЕКТУРЕ (ОАСА)

2021/2022

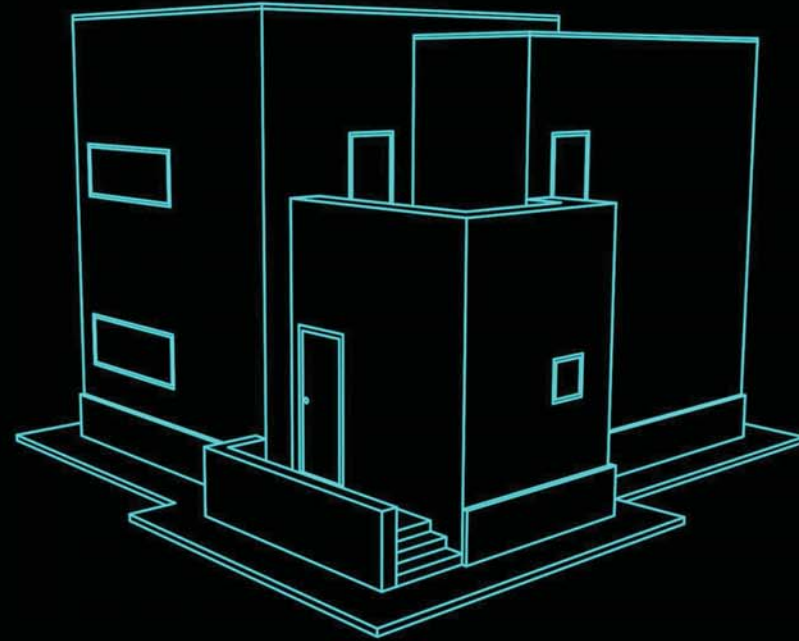
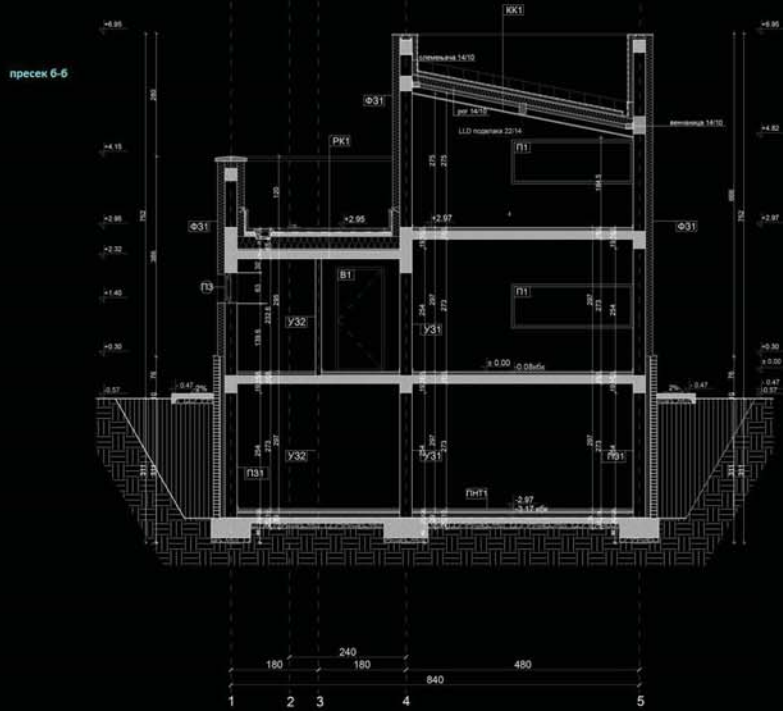

основа приземља

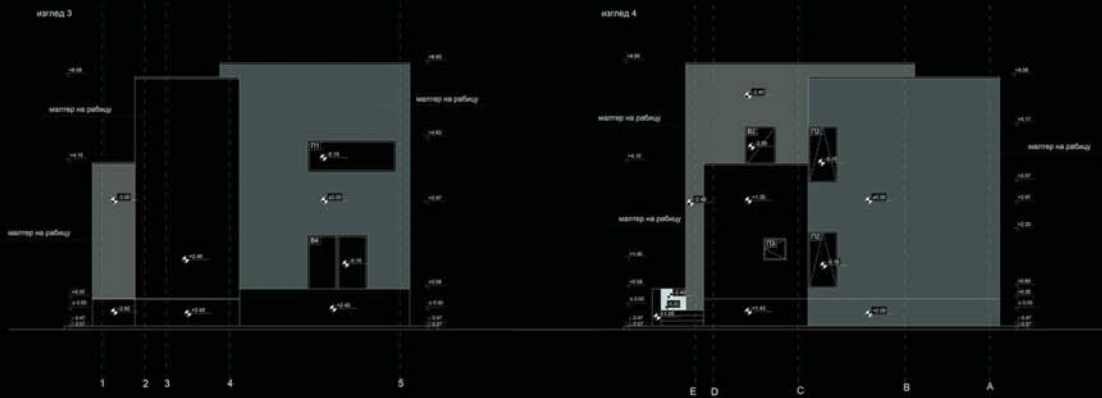
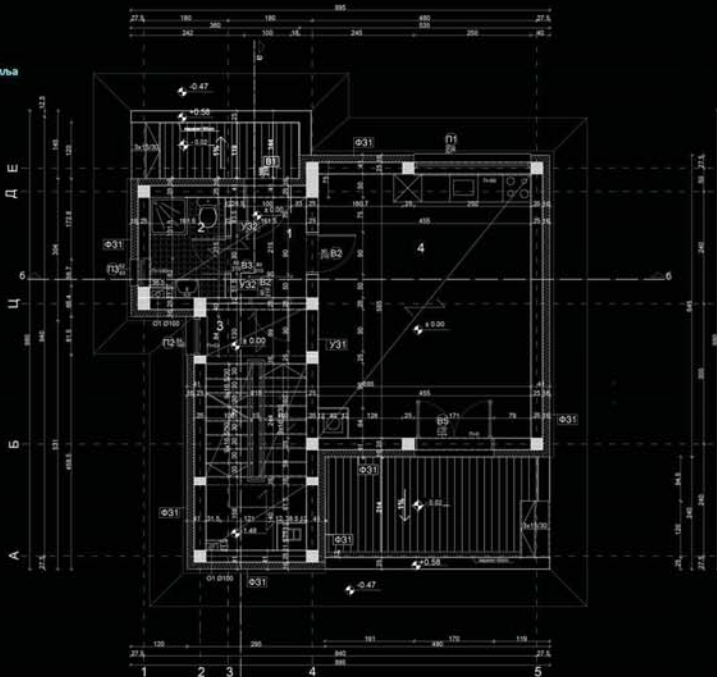

СИНТЕЗА ЕЛЕМЕНАТА И
СКЛОПОВА - ПРОЈЕКАТ
ЗНАДАНЕ ЗГРАДЕ

наставници:
др. др Љиљана Буванчић,
универзитетски професор

др Душан Игњатовић, асистент

Татјана Јошић, асистент

студент:

МИНА ЈЕВТИЋ 2021/11166

ПРОЈЕКАТ



Универзитет у Београду
Архитектонски факултет

ОСНОВНЕ АКАДЕМСКЕ СТУДИЈЕ
АРХИТЕКТУРЕ (ОАСА)

школска година 2021/2022.

СТУДИЈСКА ЦЕЛИНА АК2

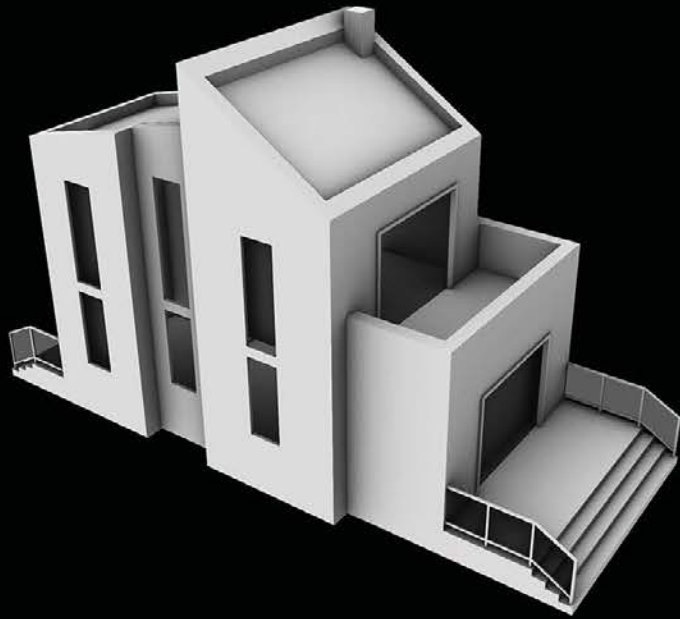

подужни пресек

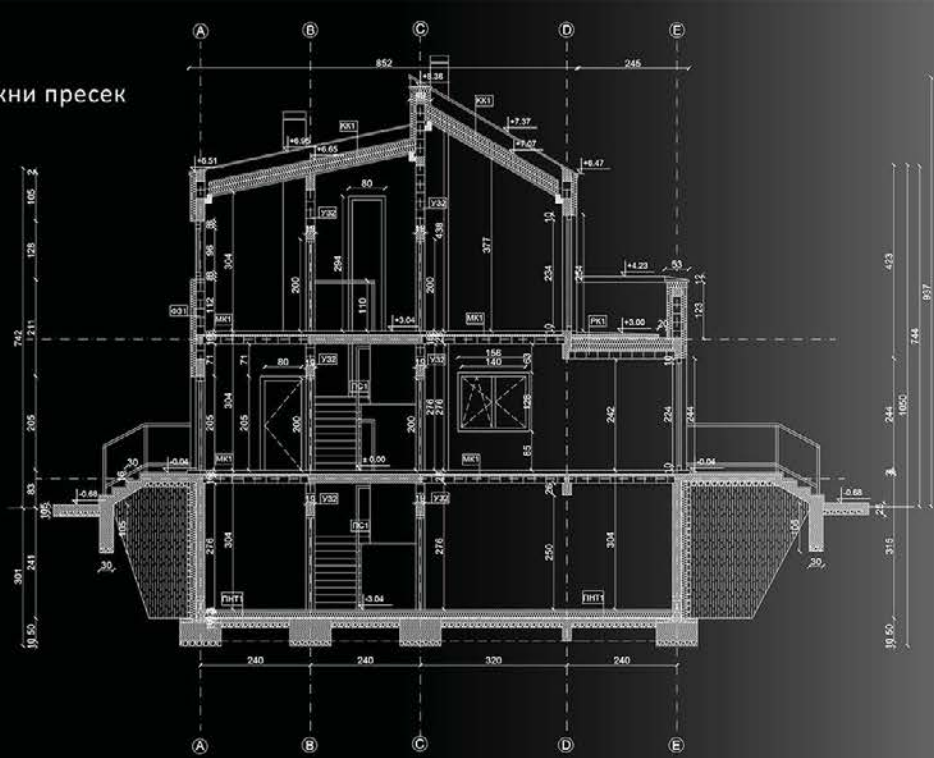

основа приземља

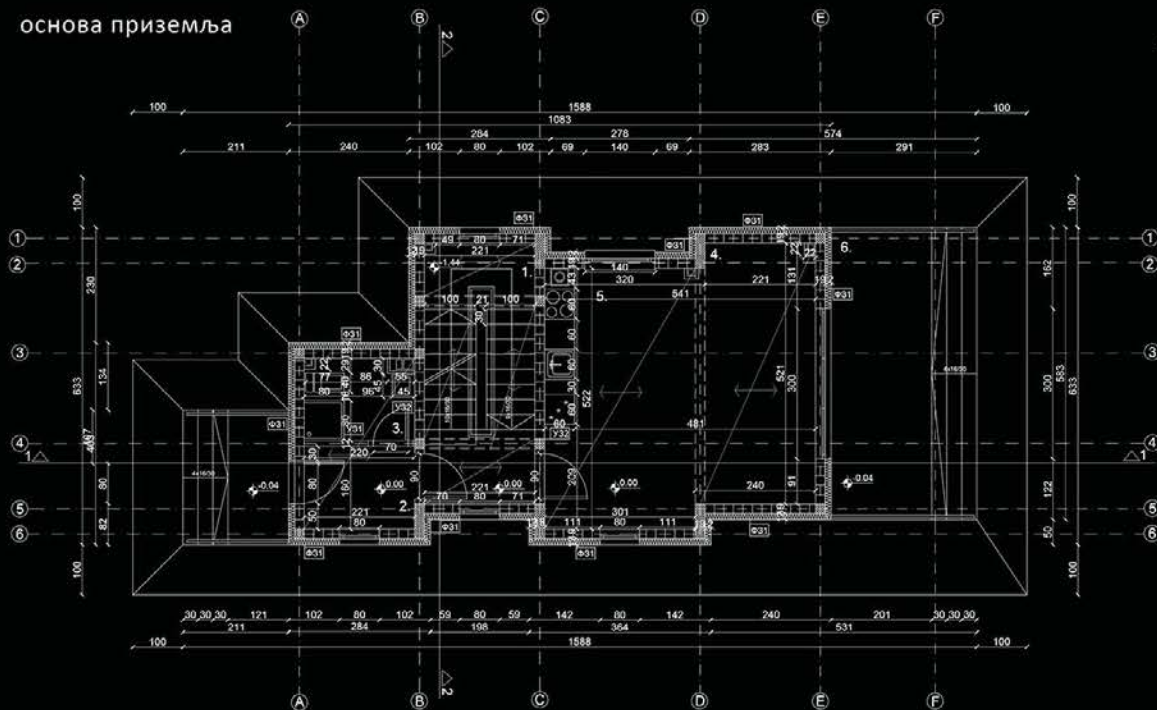

попречни пресек

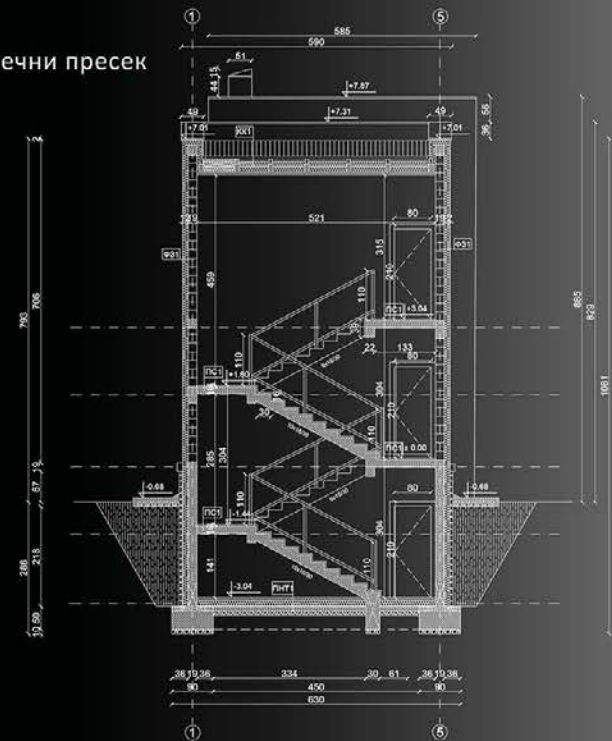

СИНТЕЗА ЕЛЕМЕНАТА
И СКЛОПОВА-
ПРОЈЕКАТ ЗИДАНЕ
ЗГРАДЕ

наставник:

доц. др Љиљана Ђукановић

проф. др Душан Игњатовић/асис.
Тијана Жишић

НАЂА ЈОВАНОВИЋ
2021/11235

ПРОЈЕКАТ



Универзитет у Београду
Архитектонски факултет

ОСНОВНЕ АКАДЕМСКЕ СТУДИЈЕ
АРХИТЕКТУРА (ОАСА)
школска година 2021/2022
СТУДИЈСКА ЦЕЛИНА АК2

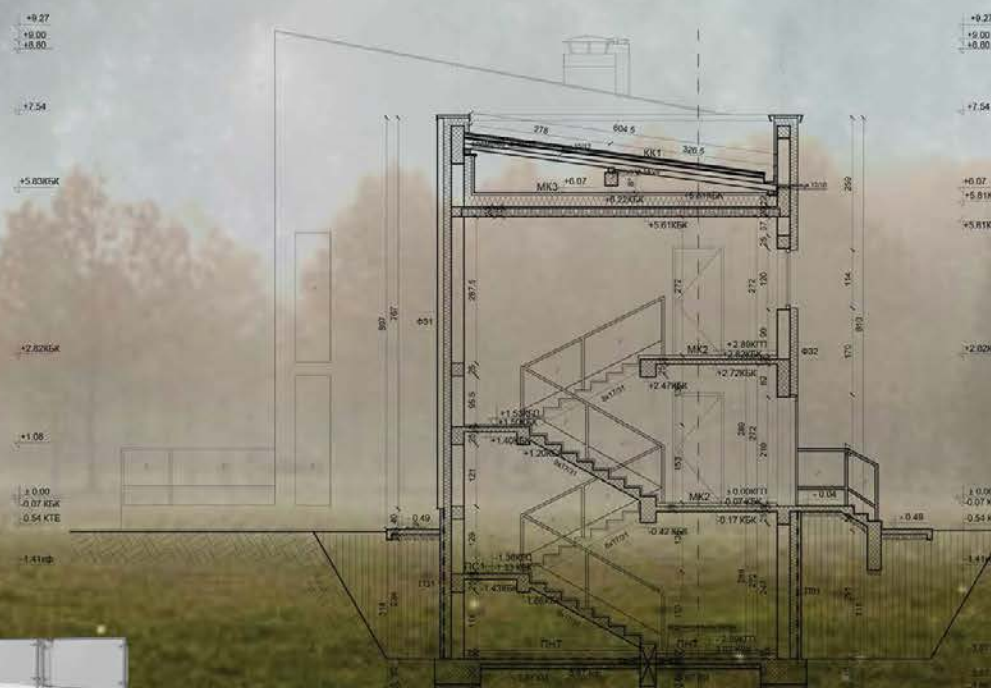

СИНТЕЗА ЕЛЕМЕНАТА
И СКЛОПОВА-ЗИДАНЕ
ЗГРАДЕ

наставник:
др ДУШАН ИГЊАТОВИЋ,
професор

ТИЈАНА ЖИШИЋ,
асистент

НЕВЕНА ЈОКСИЋ
2021/11013

ПРОЈЕКАТ 000xx

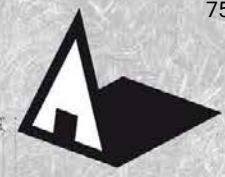

Универзитет у Београду
Архитектонски факултет
ОСНОВНЕ АКАДЕМСКЕ СТУДИЈЕ
АРХИТЕКТУРА (ОАСА)
школска година 2021/2022
СТУДИЈСКА ЦЕЛИНА ОА125

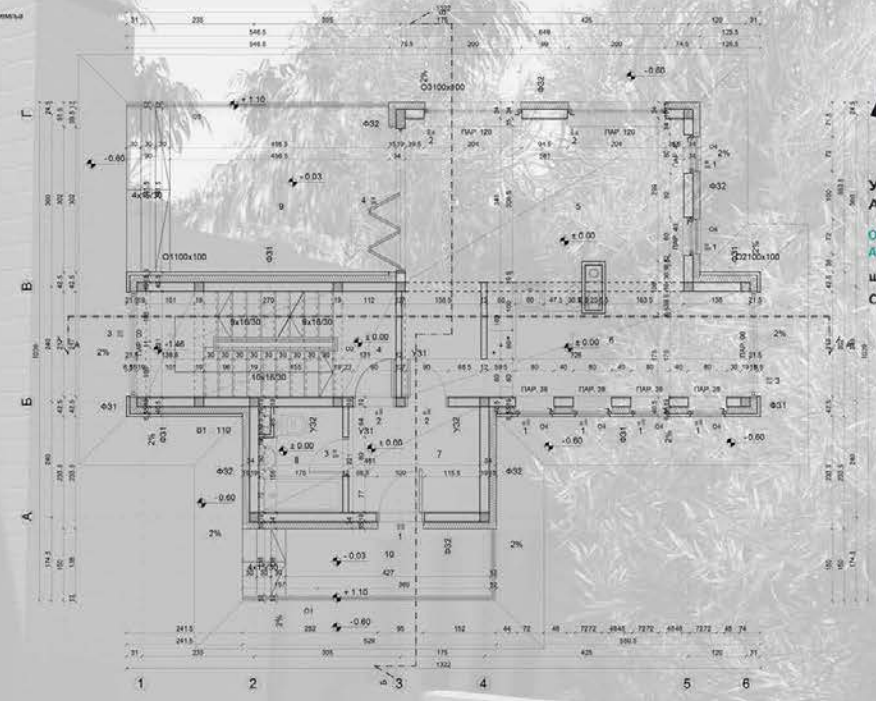

ПРЕСЕК Б-Б

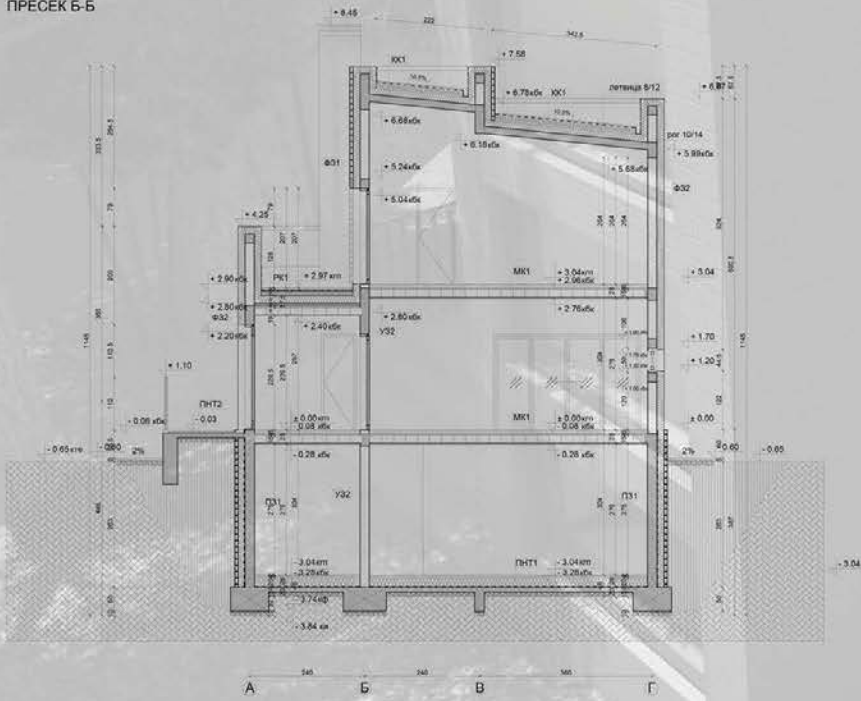

ИЗГЛЕД 1

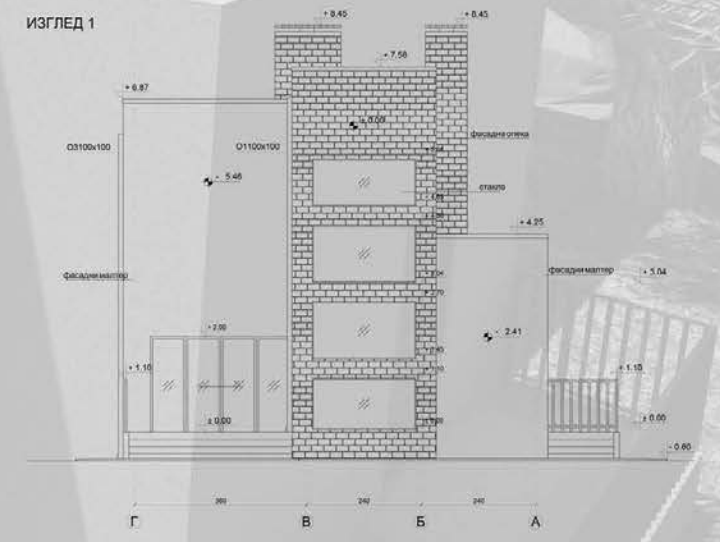

СИНТЕЗА ЕЛЕМЕНАТА
И СКЛОПОВА
ПРОЈЕКАТ ЗИДАНЕ
ЗГРАДЕ

ИНАСТАВНИК:

проф. др ЉИЉАНА БУКАНОВИЋ,
руководилац предмета

проф. др Душан Игњатовић/
асис. Тијана Жишић

НИКОЛА ТОМИЋ
2021/11048

ПРОЈЕКАТ ОА125



Универзитет у Београду
Архитектонски факултет

ОСНОВНЕ АКАДЕМСКЕ СТУДИЈЕ
АРХИТЕКТУРА (ОАСА)

школска година 2021/2022

СТУДИЈСКА ЦЕЛИНА АИ2

ПОПРЕЧНИ ПРЕСЕК а-а

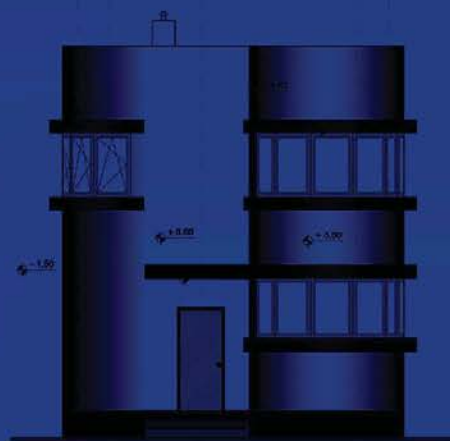
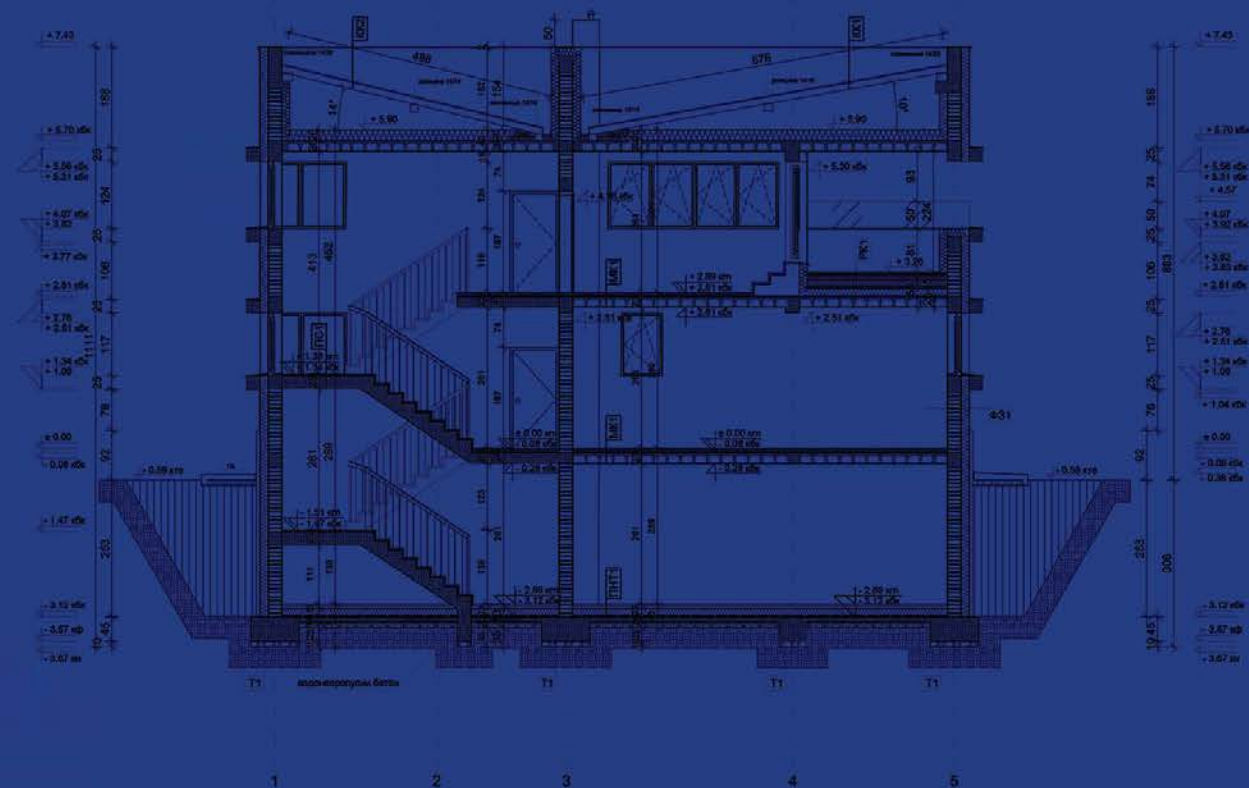
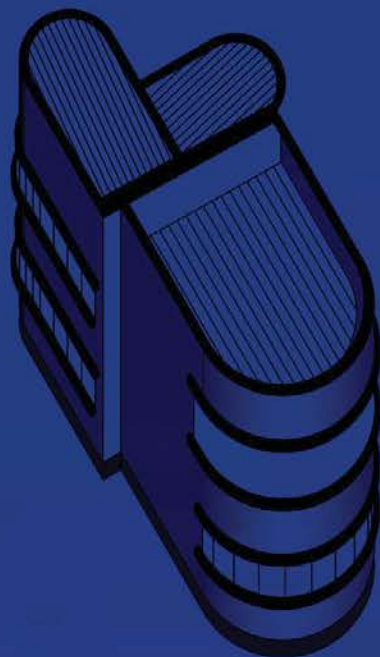

ОСНОВА ПЛАНОВА

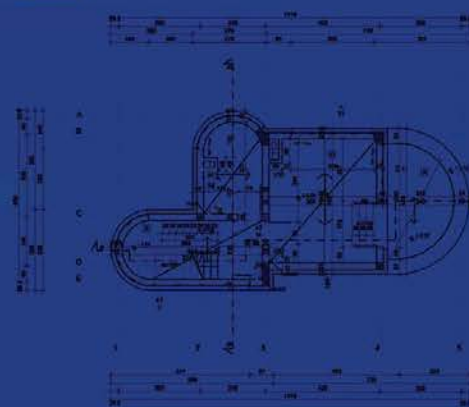

ОСНОВА ПЛАНОВА

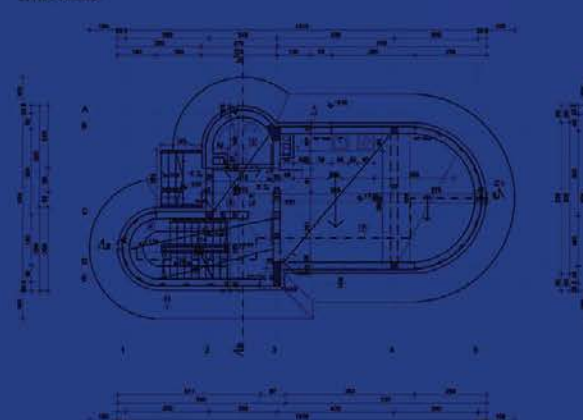

СИНТЕЗА ЕЛЕМЕНАТА
И СКЛОПОВА -
ПРОЈЕКАТ ЗИДАНЕ
ЗГРАДЕ

др. Љиљана Ђукановић,
руководилац предмета

проф. др Душан Инђатовић,
професор

арх. ТИЈАНА ЖИШИЋ,
асистент

НИКОЛИНА ЧУБРИЛО
2021/11031

ПРОЈЕКАТ

ОСНОВА ПРИЗЕМЉА

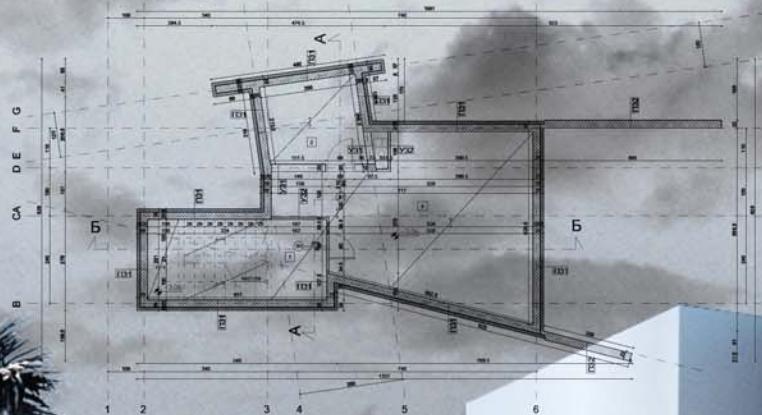

ПРЕСЕК а-а



ПРЕСЕК б-б

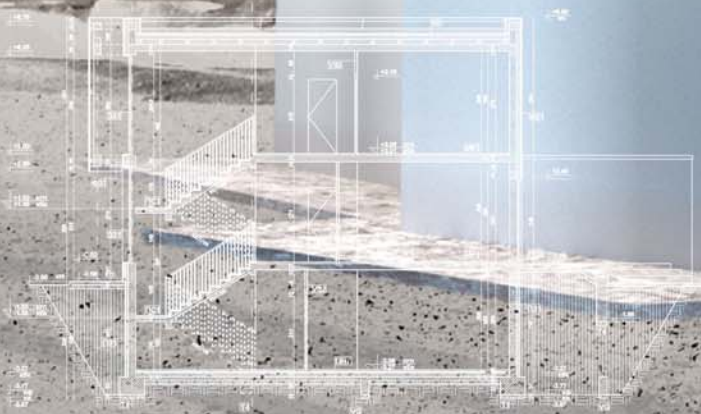

Универзитет у Београду
Архитектонски факултет

ОСНОВНЕ АКАДЕМСКЕ СТУДИЈЕ
АРХИТЕКТУРА (ОАСА)

школска година 2021/2022

СТУДИЈСКА ЦЕЛИНА АК2

СИНТЕЗА ЕЛЕМЕНАТА
И СКЛОПОВА -
ПРОЈЕКАТ ЗИДАНЕ
ЗГРАДЕ

доц. др. Душан Игњатовић

арх. Тијана Жишић,
асистент

ПЕТАР ТУРАЊАНИН
2021/11065

ПРОЈЕКАТ



Универзитет у Београду
Архитектонски факултет
ОСЦИНЕ ЗА
АРХИТЕКТУРЕ (ОАСА)
школска година 2021/2022
СТУДИЈСКА ЦЕЛИНА ОА125

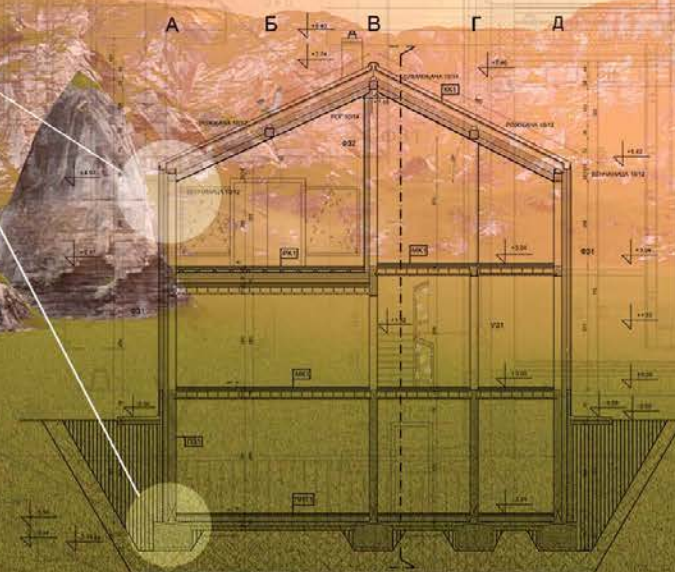
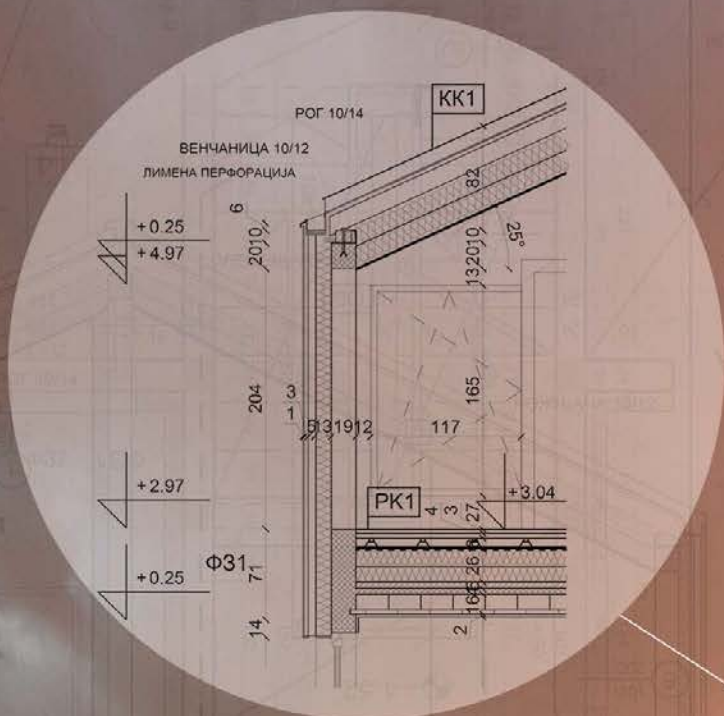
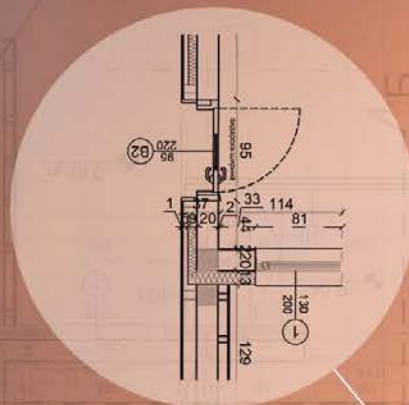
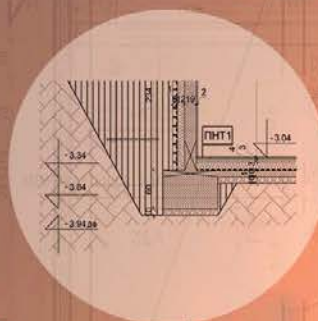
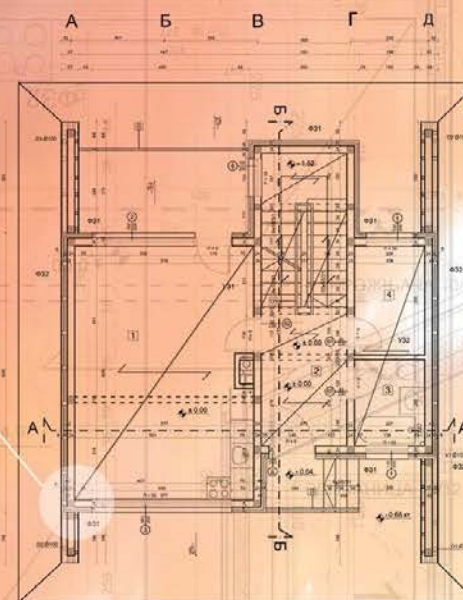

СИНТЕЗА ЕДЕМЕНАТА
И СКЛОПОВА
ПРОЈЕКАТ ЗИДАНЕ
ЗГРАДЕ

НАСТАВНИК:

др Душан Игњатовић,
ванредни професор

мр Тијана Жишић,
асистент
Бојан Крак,
демонстратор

СТАША ЦВЕТКОВИЋ
2021/11164

ПРОЈЕКАТ ОА125





Универзитет у Београду
Архитектонски Факултет

ОСНОВНЕ АКАДЕМСКЕ СТУДИЈЕ
Архитектура (ОАСА)

Октобра година 2021/2022

СТУДИЈСКА ЦЕЛИНА 0A125

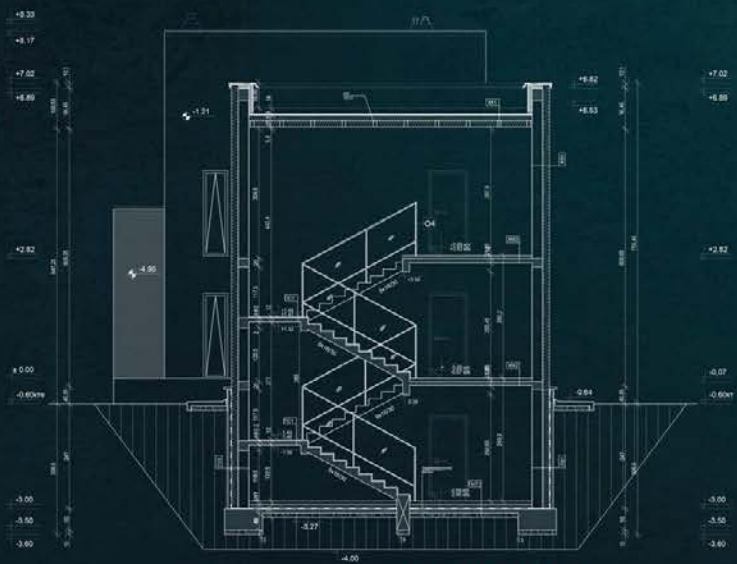

ПОДУЖНИ ПРЕСЕК А-А

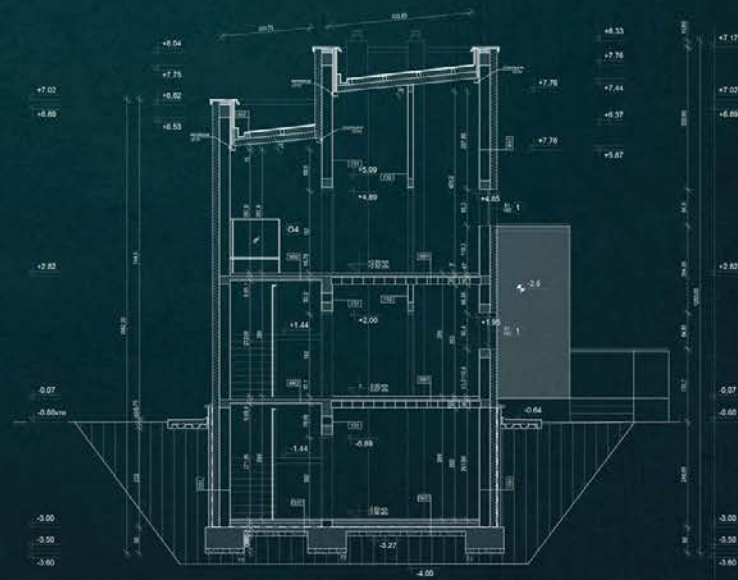

ПОДУЖНИ ПРЕСЕК Б-Б

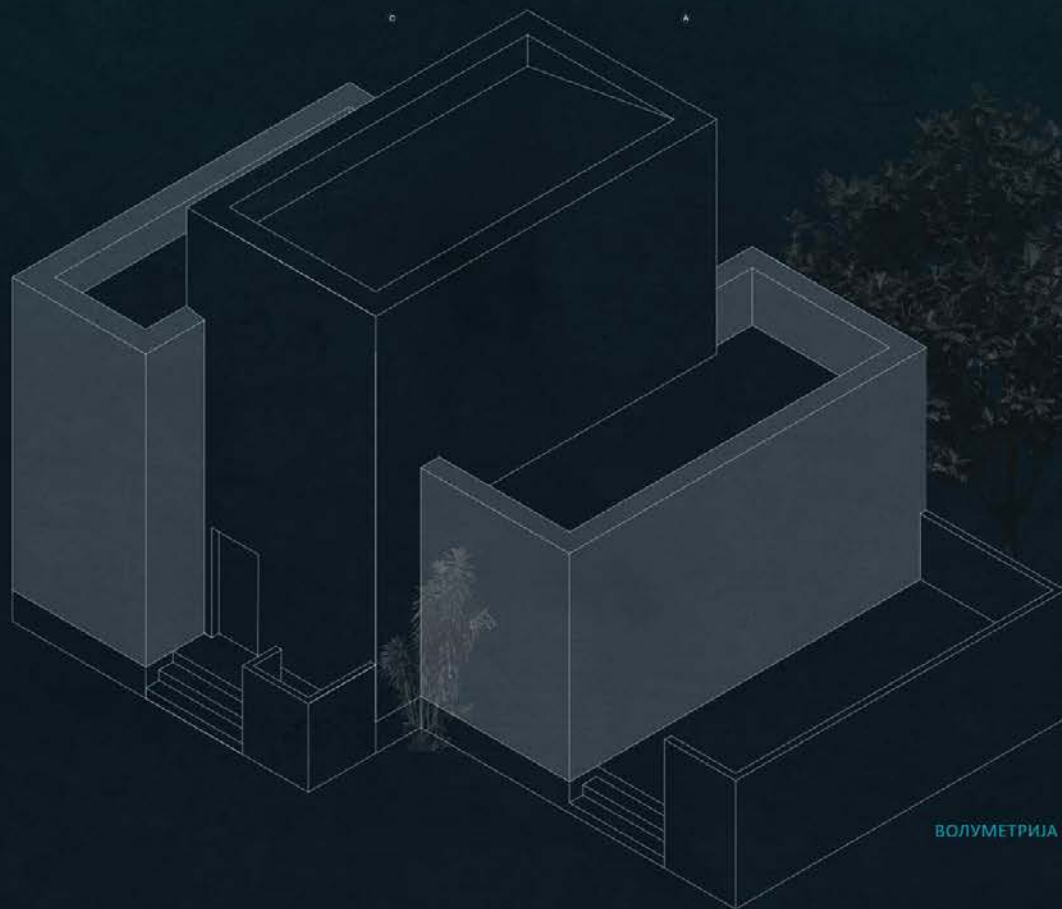

ВОЛУМЕТРИЈА

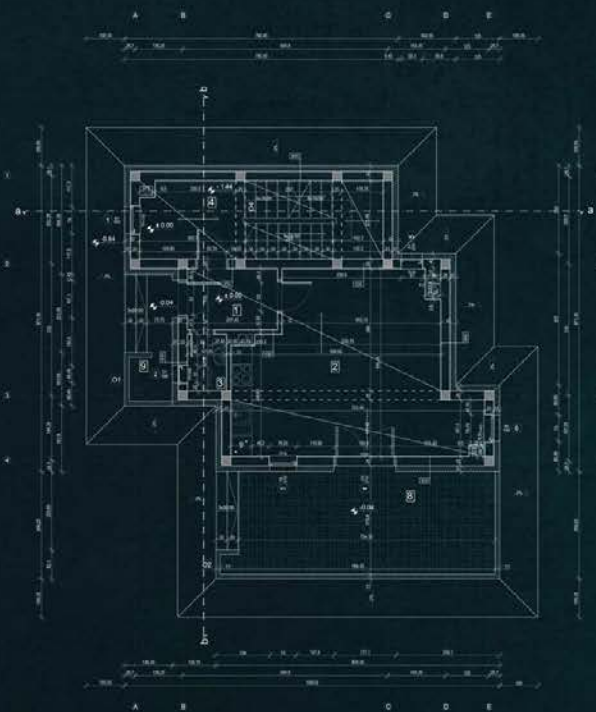

ОСМОВА ПРИЗЕМЉА

СИНТЕЗА ЕЛЕМЕНАТА
И СКОПОВА
-ПРОЈЕКАТ ЗИДАНЕ
ЗГРАДЕ

наставник

др Лиљана Букановић,
професор

др Душан Игњатовић
сарадник Тијана Жижић

ТАЊА ШУПУТ
2021/11184

ПРОЈЕКАТ 0A125



ИЗГЛЕДИ

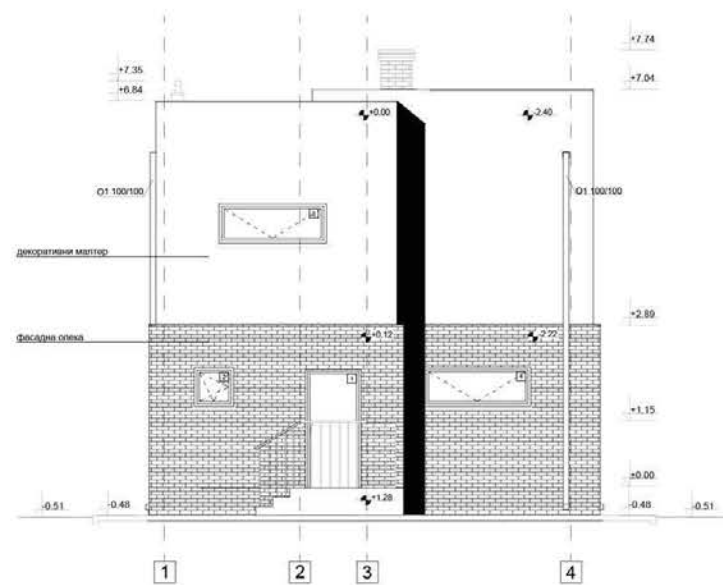

ДЕТАЉ- ПРЕСЕК

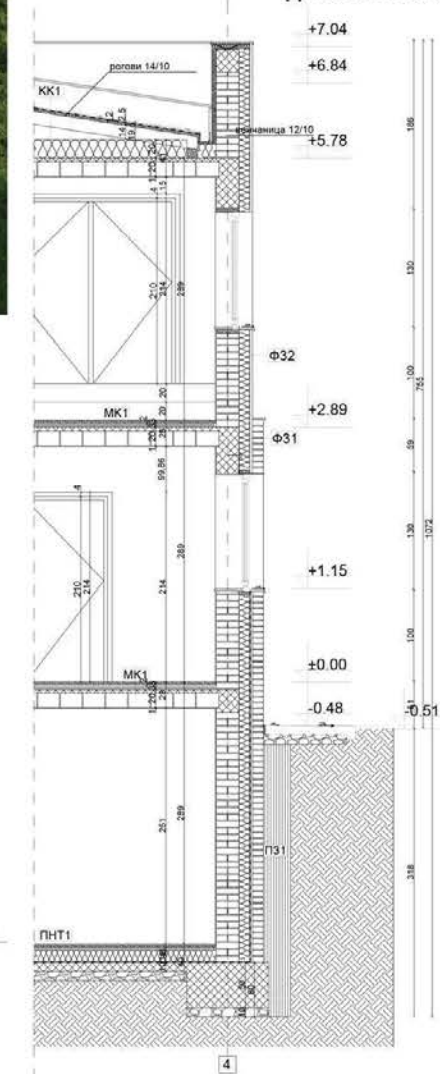

ОСНОВА ПРИЗЕМЉА

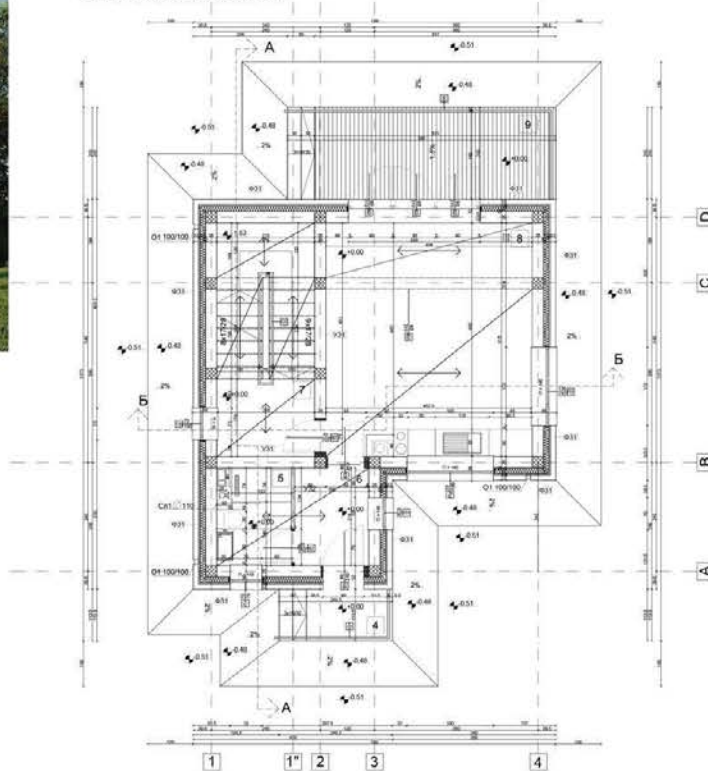

ПРЕСЕК Б-Б

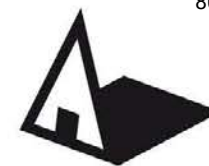
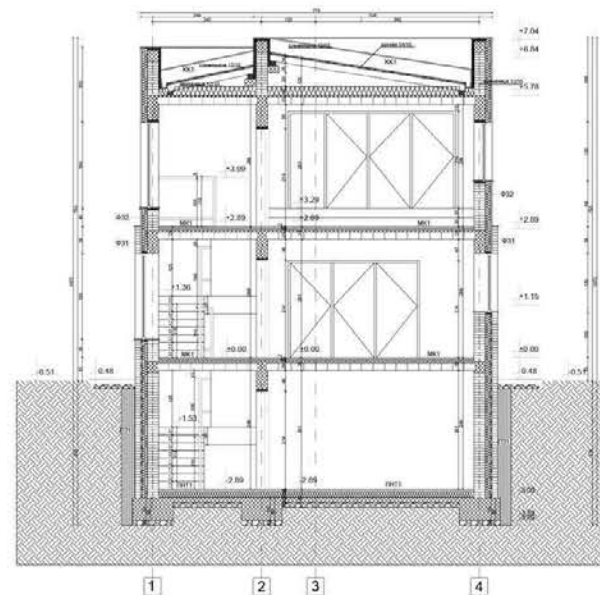

Универзитет у Београду
Архитектонски факултет

ОСНОВНЕ АКАДЕМСКЕ СТУДИЈЕ
АРХИТЕКТУРЕ (ОАСА)

школска година 2021/2022

СТУДИЈСКА ЦЕЛИНА АК2

СИНТЕЗА ЕЛЕМЕНАТА
И СКЛОПОВА-
ПРОЈЕКАТ ЗИДАНЕ
ЗГРАДЕ

НАСТАВНИК:

др/ Душан Игњатовић,
професор

арх. Тијана Жижић,
асистент

ТЕОДОРА ЧОЛИЋ,
2020/11157

ПРОЈЕКАТ



Универзитет у Београду
Архитектонски факултет

ОСНОВНЕ АКАДЕМСКЕ
СТУДИЈЕ АРХИТЕКТУРЕ
школска година 2021/2022
СТУДИЈСКА ЦЕЛИНА

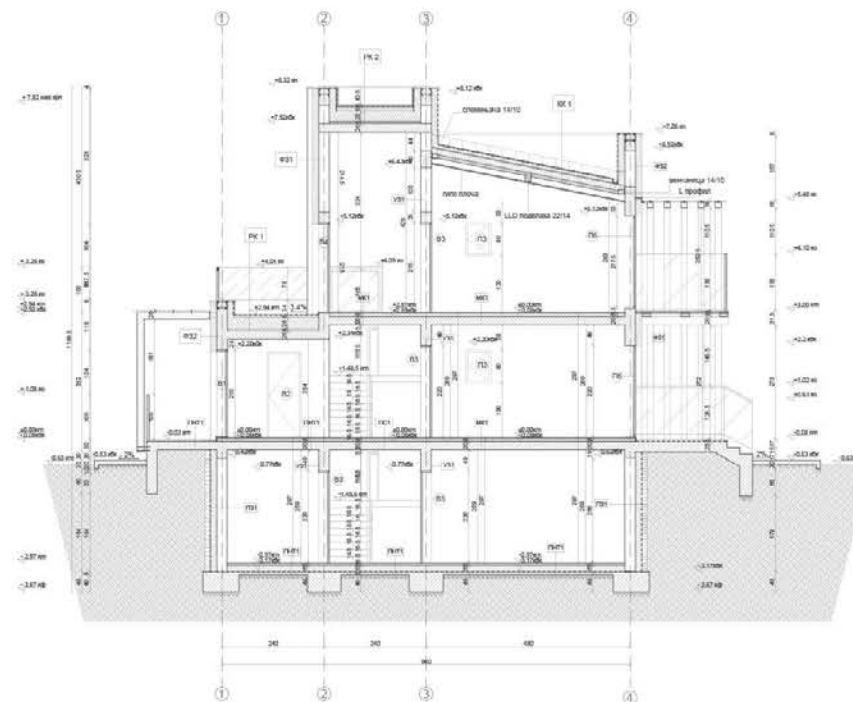

ОСНОВА ПРИЗЕМЉА

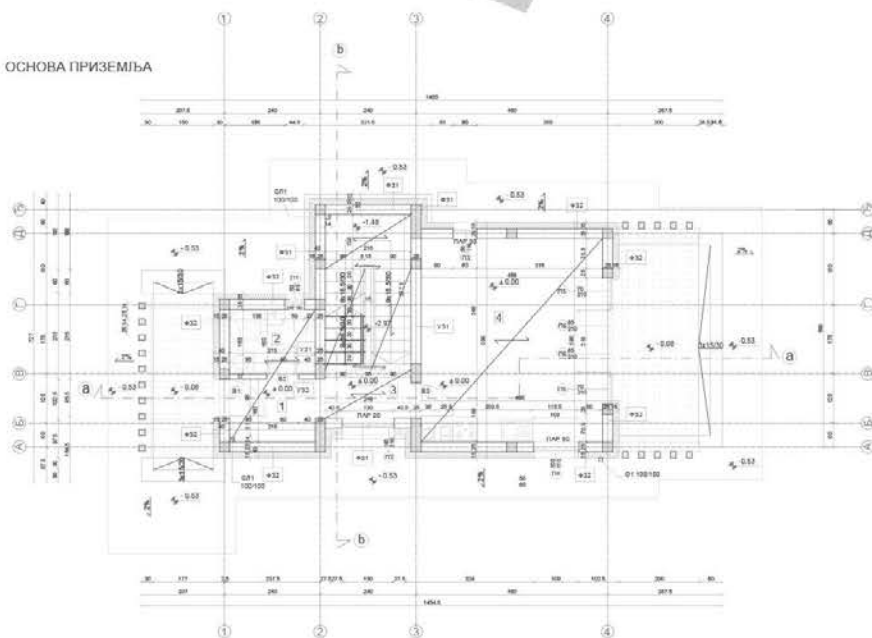

СИНТЕЗА ЕЛЕМЕНАТА И
СКЛОПОВА-ПРОЈЕКАТ
ЗИДАНЕ ЗГРАДЕ

наставник:

доц. др Љиљана Ђукановић
руководилац предмета

проф. др Душан Игњатовић
асистент Тијана Жижич

студент:

Вања Јовановић
2021_11002

ПРОЈЕКАТ

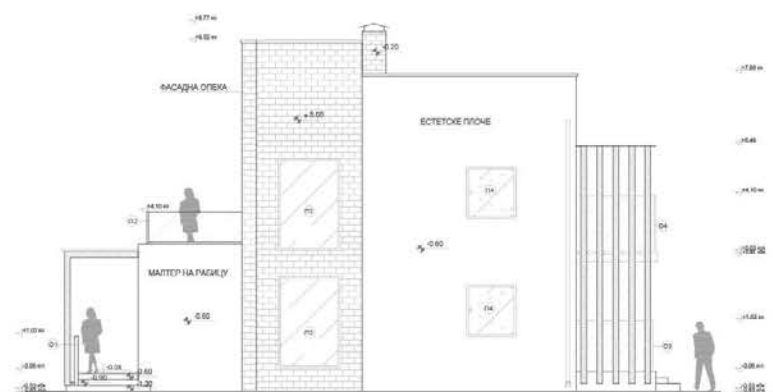



Универзитет у Београду
Архитектонски факултет

ОСНОВНЕ АКАДЕМСКЕ СТУДИЈЕ
АРХИТЕКТУРЕ (ОАСА)

школска година 2021/2022

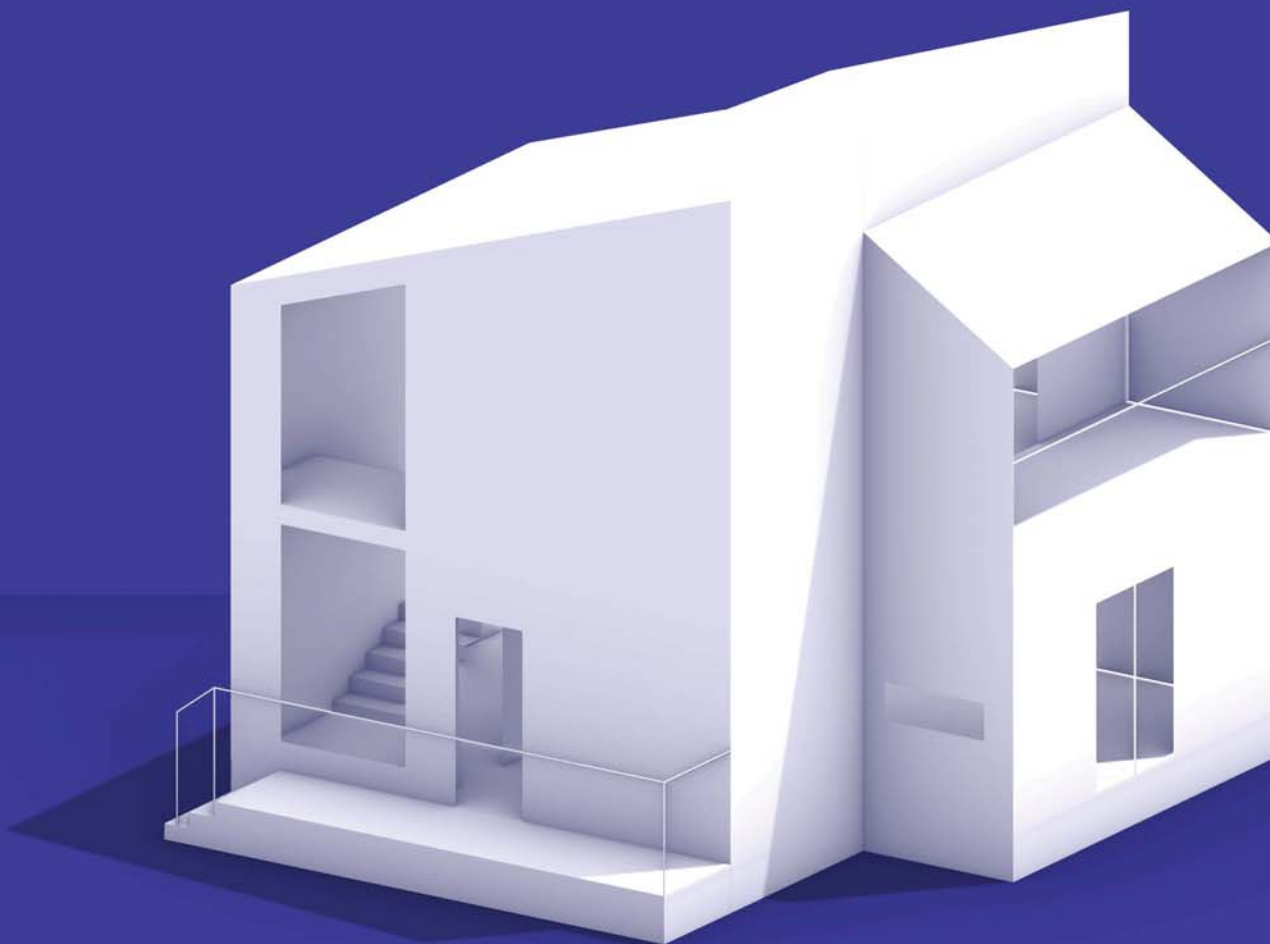

СИНТЕЗА ЕЛЕМЕНАТА И
СКЛОПОВА -ПРОЈЕКАТ
ЗИДАНЕ ЗГРАДЕ

наставник:

др. Љиљана Ђукановић
професор (руководица наставе)
др. Душан Игњатовић
професор
арх. Тијана Жишић
асистент

ВЕРА ЈЕЛЕНКОВИЋ
2021-11216

ПРОЈЕКАТ 0A125



ОСНОВНЕ АКАДЕМСКЕ СТУДИЈЕ
АРХИТЕКТУРА (ОАСА)
школске године 2021/2022
СТУДИЈСКИ ЦЕЛОВАК АК2

ОСНОВА ПРИЗЕМЉА
R 1:50



ПРЕСЕК 1:50

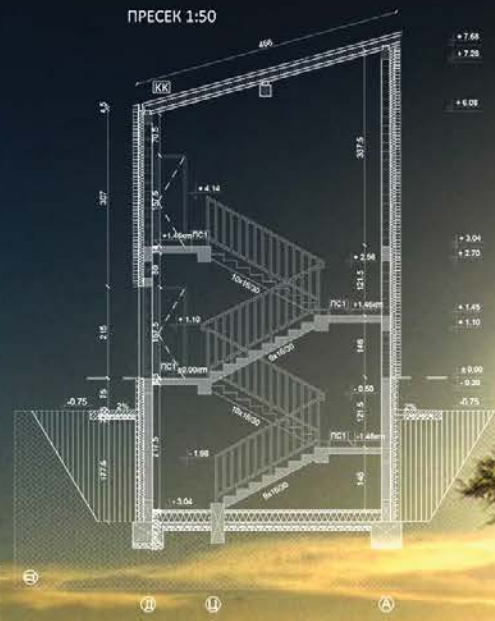

ОСНОВА СПРАТА
R 1:50

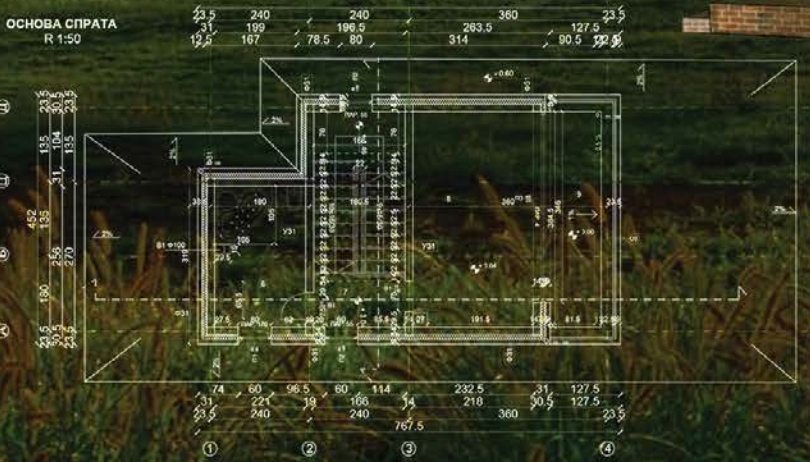

СИМТЕЗА ЕЛЕМЕНАТА
И СКЛОПОВА -
ПРОЈЕКАТ ЗИДАНЕ
ЗГРАДЕ

ван. проф. др Душан Игњатовић

асистент Тијана Жишић

ВИКТОРИЈА ШЕХИЋ



СИНТЕЗА ЕЛЕМЕНАТА И СКЛОПОВА: Пројекат зидане зграде

наставник: др Љиљана Ђукановић, ванредни професор
др Бојана Зековић, доцент

Циљ предмета је да се кроз израду извођачког пројекта за мањи индивидуални објекат провежбају стечена знања из теоријских предмета Архитектонске конструкције 1 и 2. Рад на пројекту студентима пружа неопходна знања о конструкцији и материјализацији једног мањег објекта и практично заокружује у целину појединачне сегменте склопа објекта који су предавани у теоријској настави.

Теоријска настава је базирана на методологији разраде пројекта од идејне скице до извођачког пројекта. Тематске јединице су осмишљене тако да прате комплетан процес израде пројекта и пружају неопходна знања за решавање конкретног објекта. У првом делу студент ради идејно решење мање викенд куће.

У другом делу студент разрађује своје идејно решење што резултира извођачким пројектом који укључује: основе, пресеке, изгледе и карактеристичне детаље.

The course objective is to practice the knowledge acquired in the theoretical courses, namely Architectural structures 1 and 2, through the development of main design of a smaller individual building. The work on the design provides students with necessary knowledge of structure and materialization of a smaller building and practically rounds up into a whole individual segments of the system which they encountered in theoretical education.

Theoretical education is based on the methodology of design development, from the conceptual solution to main design. The thematic units include the following: methodology of selection of structure, materialization of all elements of a house: walls, staircases, openings, floors, flat and pitched roof. Teaching is designed to theoretically complement the practical part and provides necessary knowledge for the design development.

Practical classes are designed so that students start working on the conceptual solution and, through the elaboration of individual segments, assemble a unity, resulting in the main design including: plans, sections, elevations and all characteristic details.

SYNTHESIS OF ELEMENTS AND ASSEMBLIES: Masonry Building Design

teacher: Ph.D. Ljiljana Đukanović, Associate Professor
Ph.D. Bojana Zeković, Assistant Professor



Photo by Cody Cobb on Flickr



Универзитет у Београду
Архитектонски факултет

СИНТЕЗА ЕЛЕМЕНАТА И СКЛОПОВА

ПРОЈЕКАТ ЗИДАНЕ ЗГРАДЕ

школска година 2021/2022

СТУДИЈСКА ЦЕЛИНА



ЗД МОДЕЛ

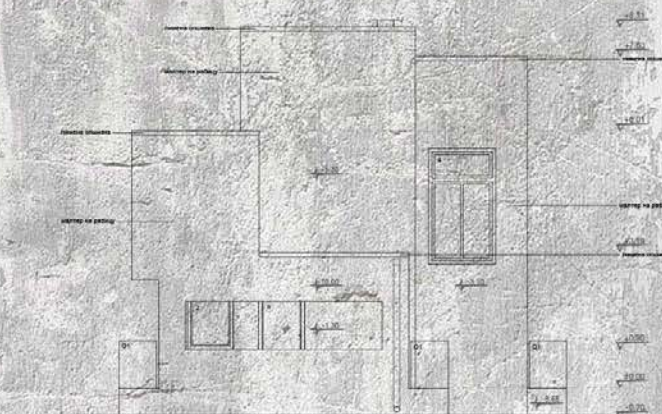

ИЗГЛЕД ЈУГ

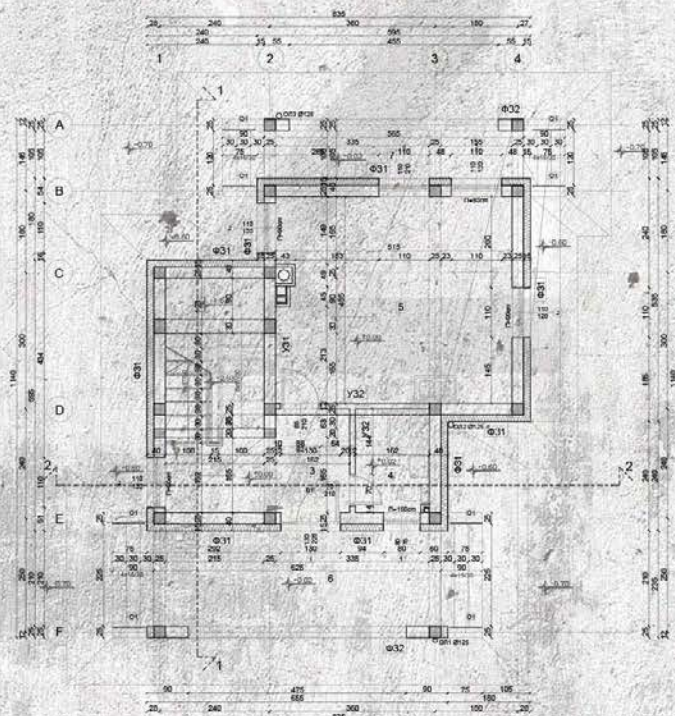

ОСНОВА ПРИЗЕМЉА

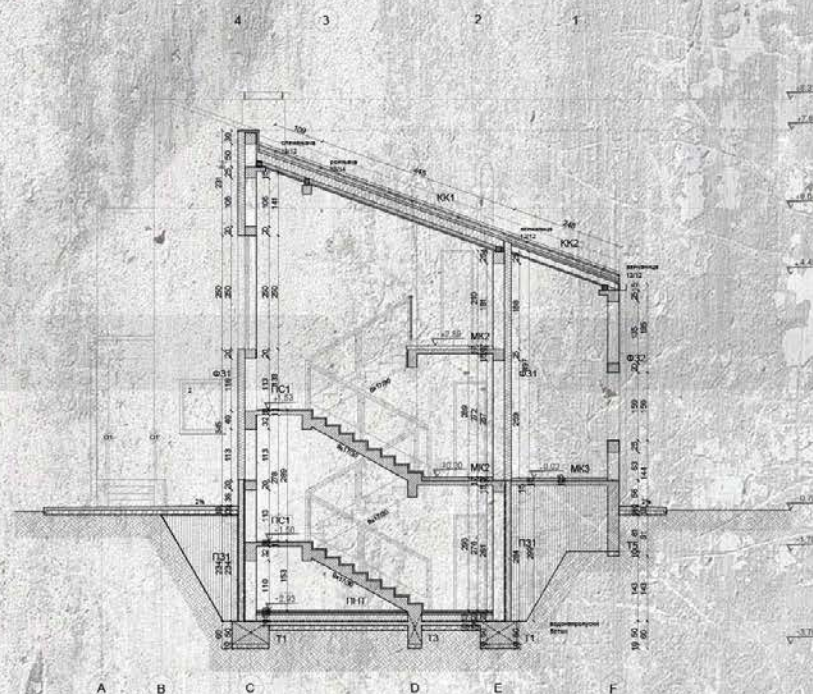

ПРЕСЕК 1-1

СИНТЕЗА ЕЛЕМЕНАТА
И СКЛОПОВА -
ПРОЈЕКАТ ЗИДАНЕ
ЗГРАДЕ

НАСТАВНИК:

доц. др. Љиљана Ђукановић
руководилац предмета

арх. Бојана Зековић,
асистент

Душан Јањић
2021/11069

ПРОЈЕКАТ

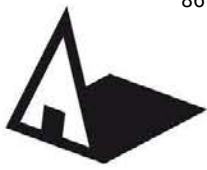

Универзитет у Београду
Архитектонски факултет

ОСНОВНЕ АКАДЕМСКЕ СТУДИЈЕ
АРХИТЕКТУРЕ

школска година 2021/2022

СТУДИЈСКА ЦЕЛИНА АК1/2

ОСНОВА ПРИЗЕМЉА

деталј пресека

пресек Б-Б

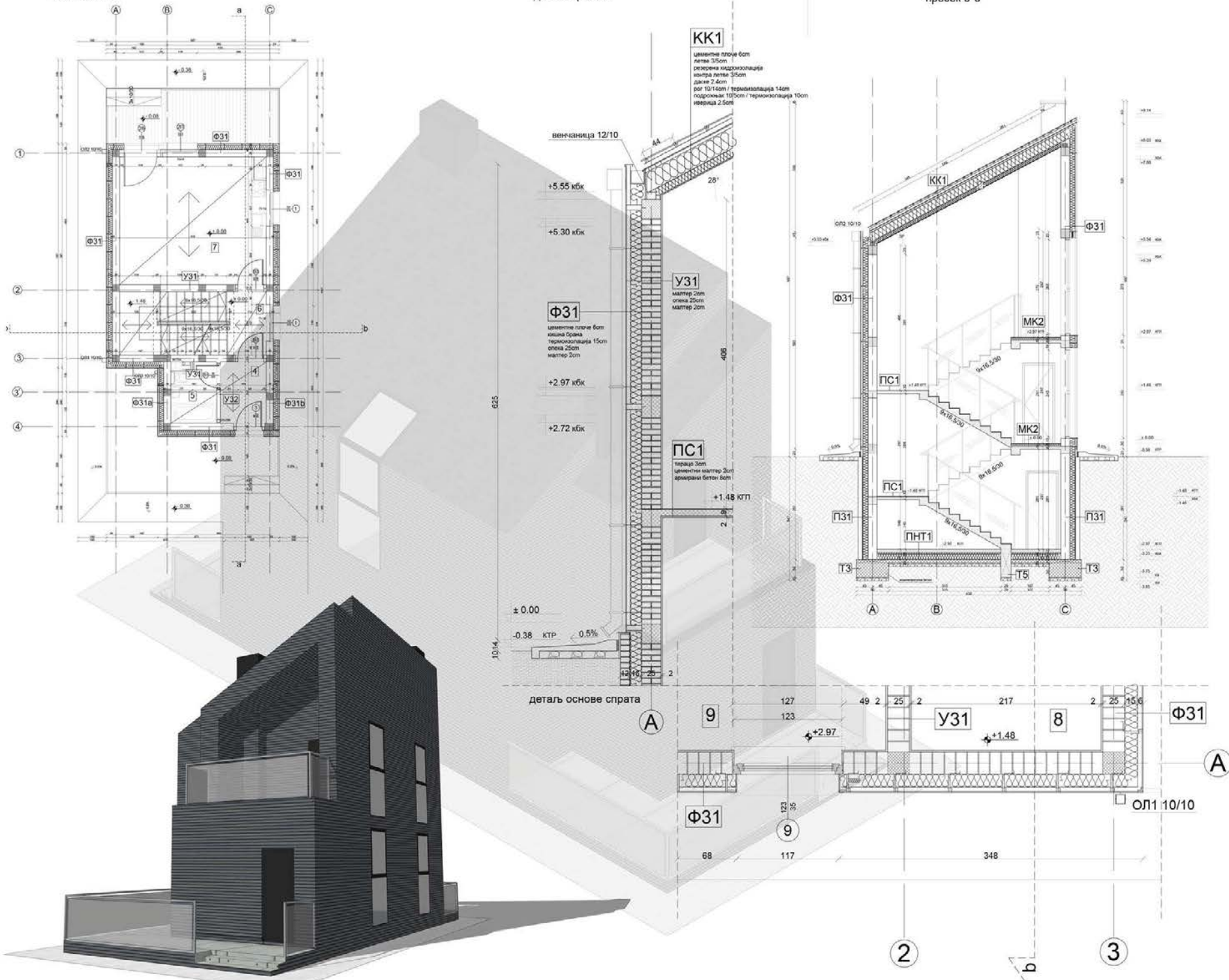

СИНТЕЗА ЕЛЕМЕНАТА И
СКЛОПОВА -
ПРОЈЕКАТ ЗИДАНЕ
ЗГРАДЕ

наставник:

др Љиљана Ђукановић,
професор

др Бојана Зековић,
асистент

Јелисавета Ђоковић
2021/11155

ПРОЈЕКАТ



Универзитет у Београду
Архитектонски факултет

ОСНОВНЕ АКАДЕМСКЕ СТУДИЈЕ
АРХИТЕКТУРЕ (ОАСА)

школска година 2021/2022

СТУДИЈСКА ЦЕЛИНА ОА125



ВИЗУЕЛИЗАЦИЈА У
АМБИЈЕНТУ



3D МОДЕЛ

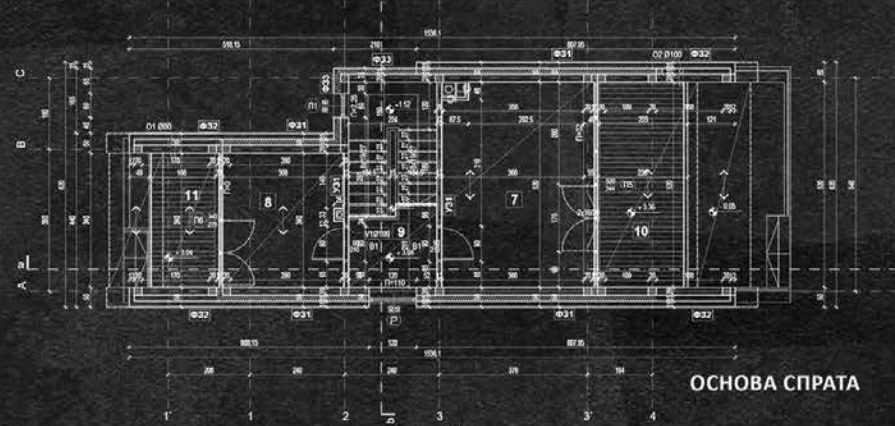

ОСНОВА СПРАТА

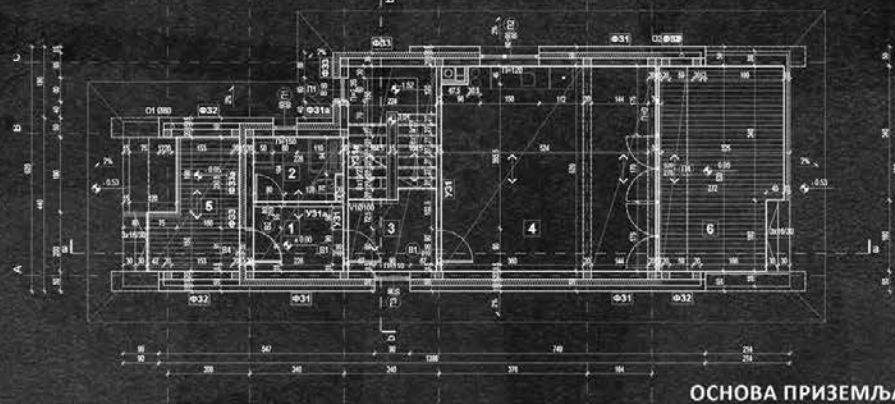

ОСНОВА ПРИЗЕМЉА

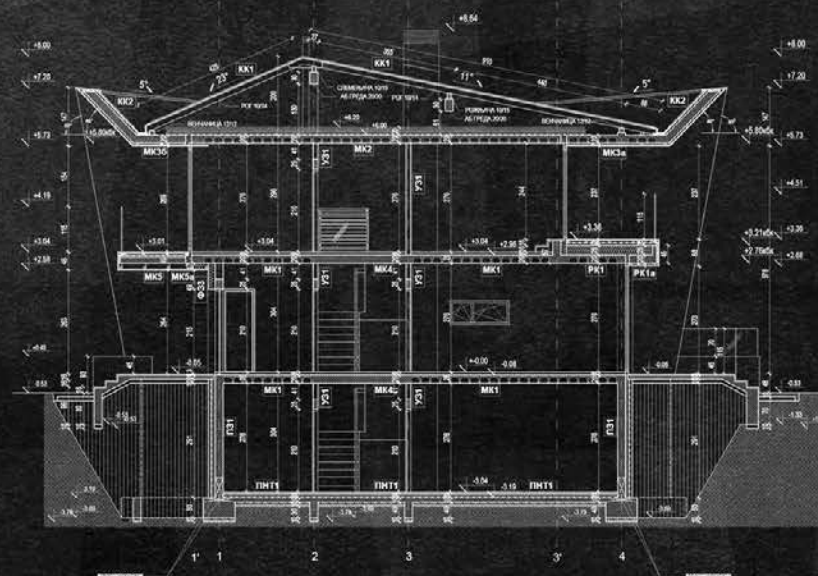

ПОДУЖНИ ПРЕСЕК

СИНТЕЗА ЕЛЕМЕНАТА
И СКЛОПОВА -
ПРОЈЕКАТ ЗИДАНЕ
ЗГРАДЕ

наставник:

др. ЉИЉАНА БУКАНОВИЋ,
руководилац предмета

др. БОЈАНА ЗЕКОВИЋ,
доцент

ДИМИТРИЈЕ
ИГЊАТОВИЋ
2021/11186

ПРОЈЕКАТ: Кућа на
пропланку



Универзитет у Београду
Архитектонски факултет

ОСНОВНЕ АКАДЕМСКЕ СТУДИЈЕ
АРХИТЕКТУРА (ОАСА)

школска година 2021/2022

СТУДИЈСКА ЦЕЛИНА 0A125

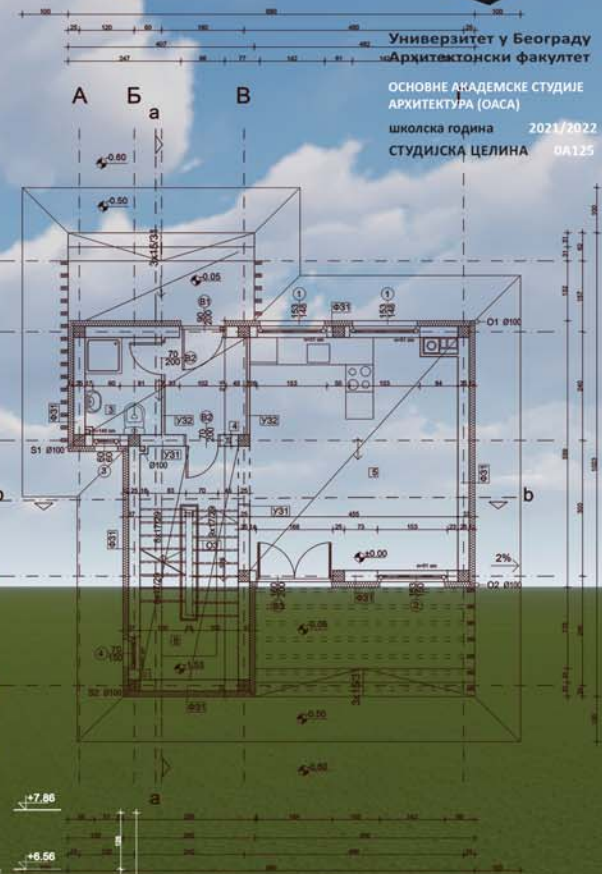

СИНТЕЗА ЕЛЕМЕНАТА И СКЛОПОВА ПРОЈЕКАТ ЗИДАНЕ ЗГРАДЕ

наставник:

доц. др. ЉИЉАНА БУКАНОВИЋ,
руководилац наставе

др БОЈАНА ЗЕКОВИЋ,
асистент

МИЛИЦА ИНЂИЋ

ПРОЈЕКАТ 0A125



Универзитет у Београду
Архитектонски факултет
ОСНОВНЕ АКАДЕМСКЕ СТУДИЈЕ (ОАСА)

школска година 2021/2022
СТУДИЈСКА ЦЕЛИНА АК2

КОНЦЕПТА ЕЛЕМЕНАТА И
ЕКЛОПОВА-ПРОЈЕКАТ
ВИДАНЕ ЗГРАДЕ

НАСТАВНИК:

др ЉИЉАНА ЂУДИАНОВИЋ,
професор

др БОЈАНА ЗЕКИЋ,
професор

БОЈАНА СТОЈКОВИЋ

ПРОЈЕКТ 2021/11046

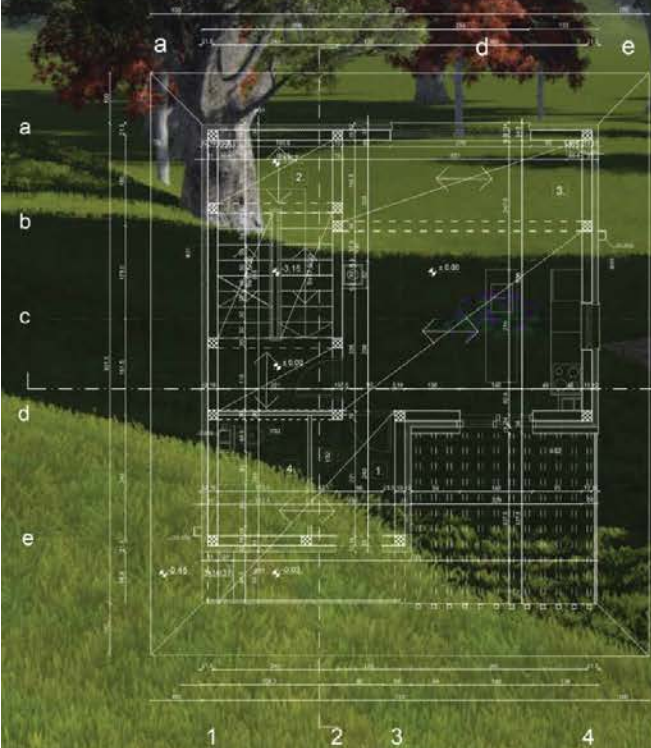



Универзитет у Београду
Архитектонски факултет

ОСНОВНЕ АКАДЕМСКЕ СТУДИЈЕ
АРХИТЕКТУРА
ИНТЕРНАСНЕ АКАДЕМСКЕ СТУДИЈЕ
АРХИТЕКТУРА

ШКОЛСКА ГОДИНЕ 2021/2022
СТУДИЈСКА ЦЕЛИНА АН2

ИЗГЛЕД 3



ИЗГЛЕД 2

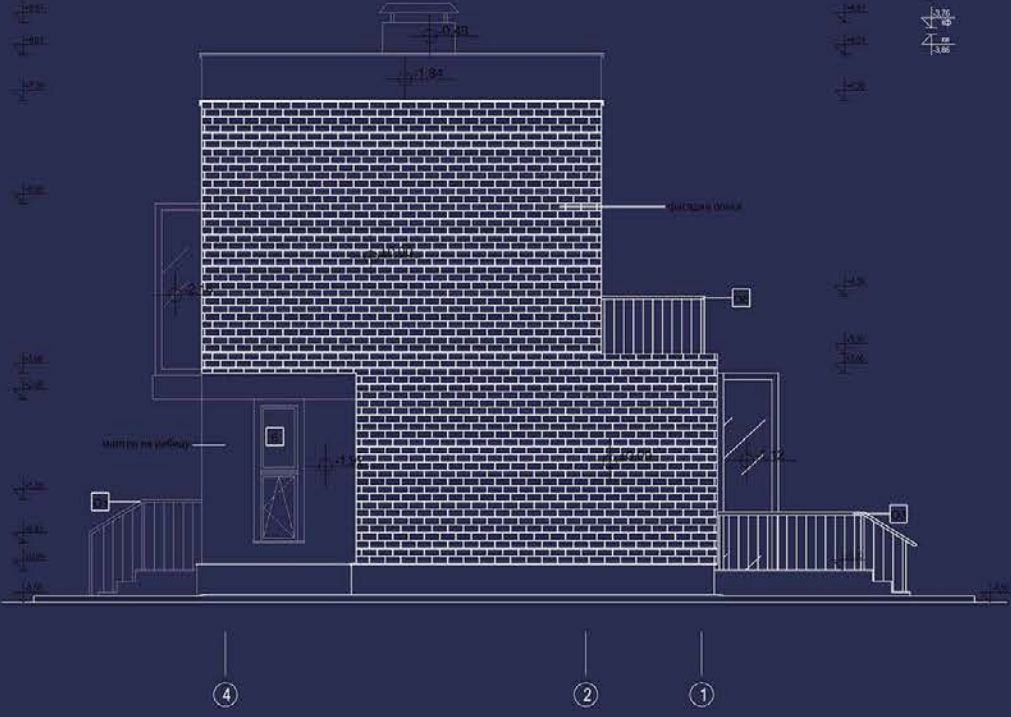

ПРЕСЕК А-А

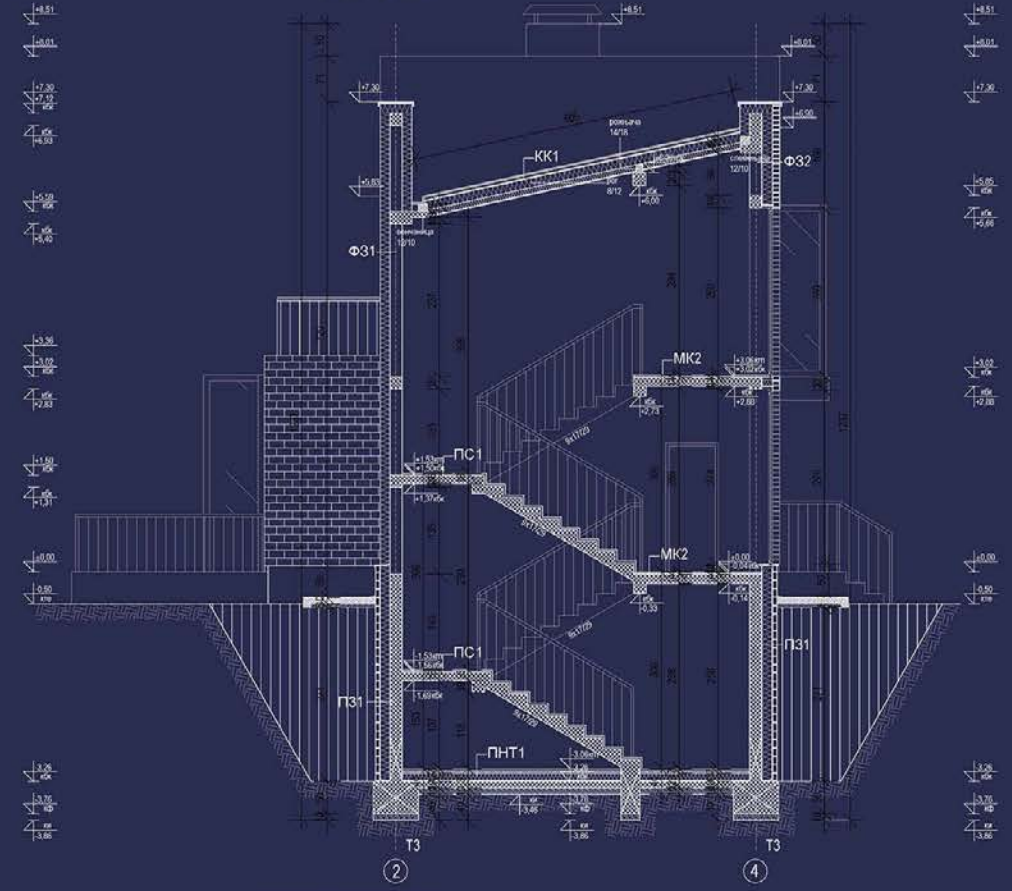

ОСНОВА КРОВНЕ КОНСТРУКЦИЈЕ

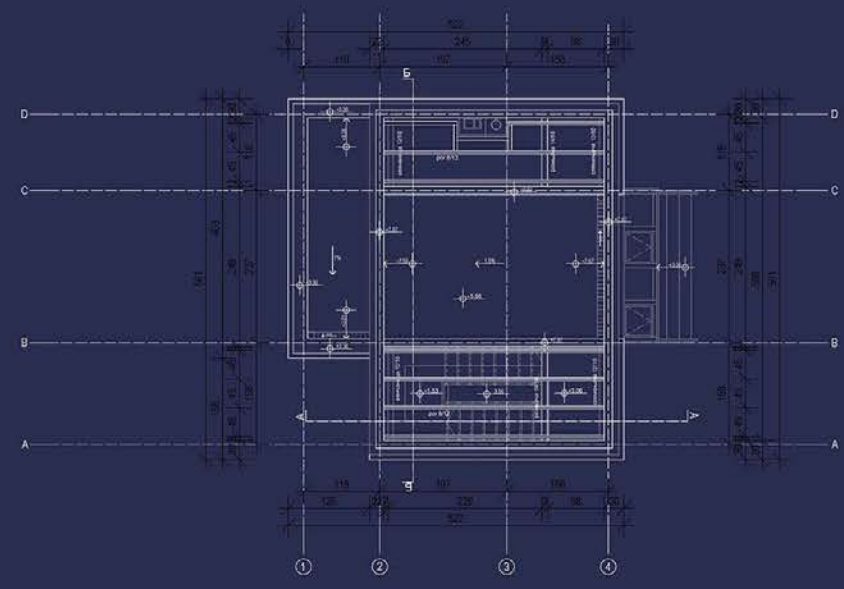

СИНТЕЗА ЕЛЕМЕНАТА
И СИЛОПОВА –
ПРОЈЕКАТ ЗИДАНЕ
ЗГРАДЕ

наставник:
др ЉИЉАНА БУКАНОВИЋ,
професор
доц. др Бојана Зеновић

Александра Ђурић
2021/11207



Универзитет у Београду
Архитектонски факултет

ОСНОВНЕ АКАДЕМСКЕ СТУДИЈЕ
АРХИТЕКТУРА (ОАСА)

школска година 2021/2022

СТУДИЈСКА ЦЕЛИНА ОА125

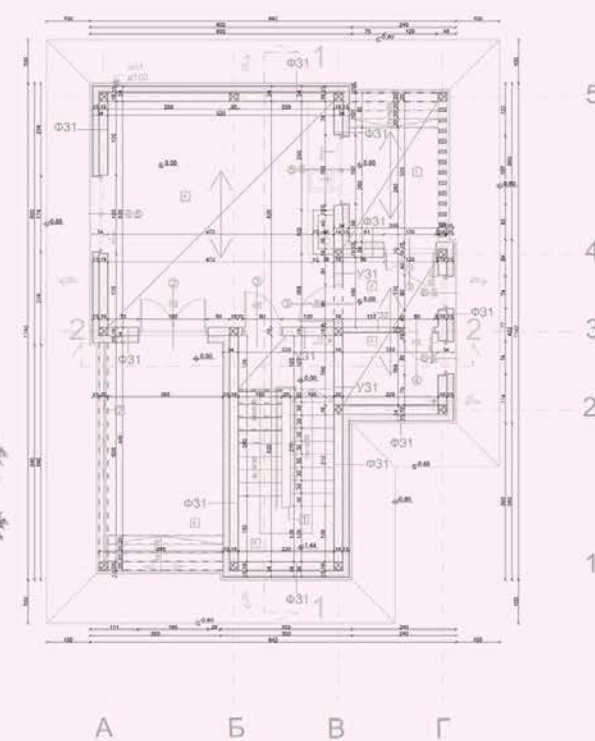
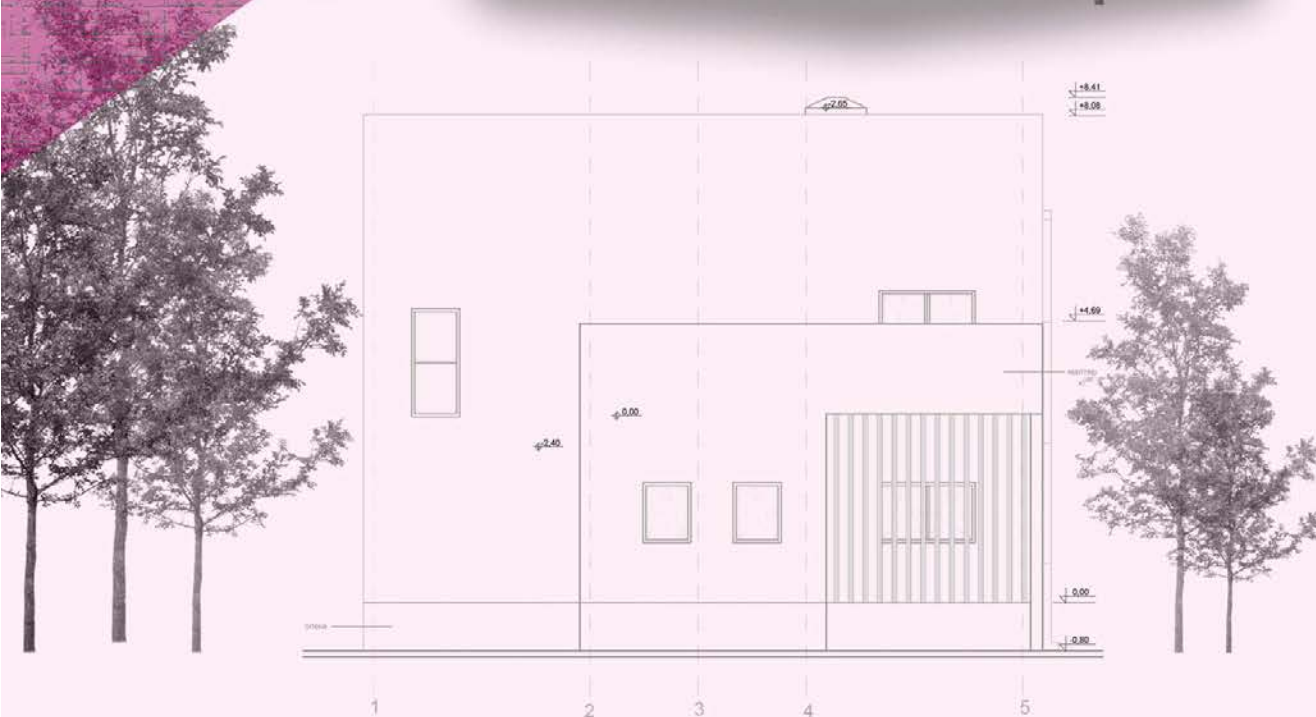
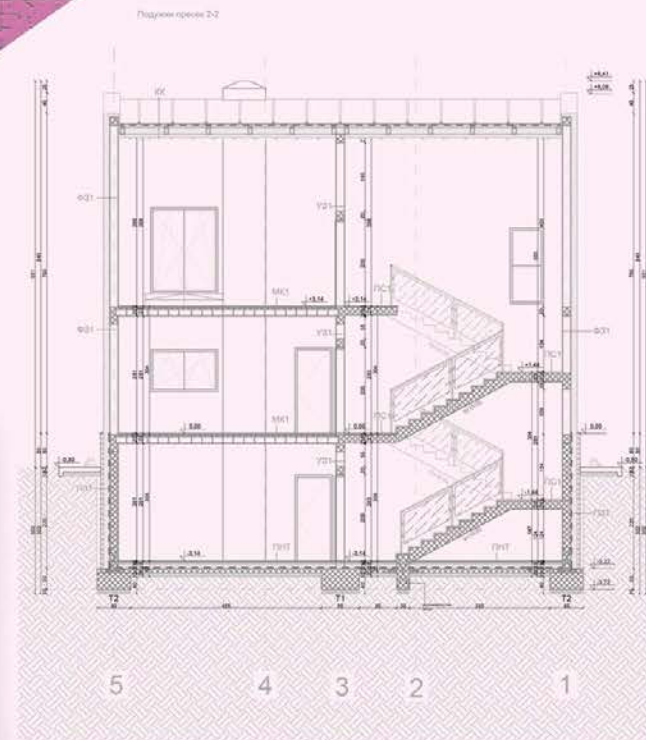

СИНТЕЗА ЕЛЕМЕНАТА
И СКЛОПОВА -
ПРОЈЕКАТ ЗИДАНЕ
ЗГРАДЕ

наставник:

доц. др. Љиљана Ђукановић,
руководилац предмета

др. БОЈАНА Зековић,
асистент

студент:
КРИСТИНА ДИМИЋ
2021/11071

ПРОЈЕКАТ



Универзитет у Београду
Архитектонски факултет

ОСНОВНЕ АКАДЕМСКЕ СТУДИЈЕ
АРХИТЕКТУРА (ОАСА)

школска година 2021/2022
СТУДИЈСКА ЦЕЛИНА АК2

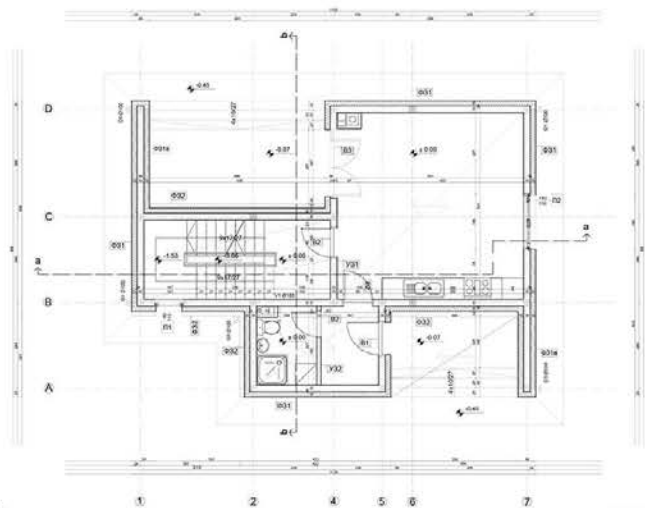

ОСНОВА ПРИЗЕМЉА

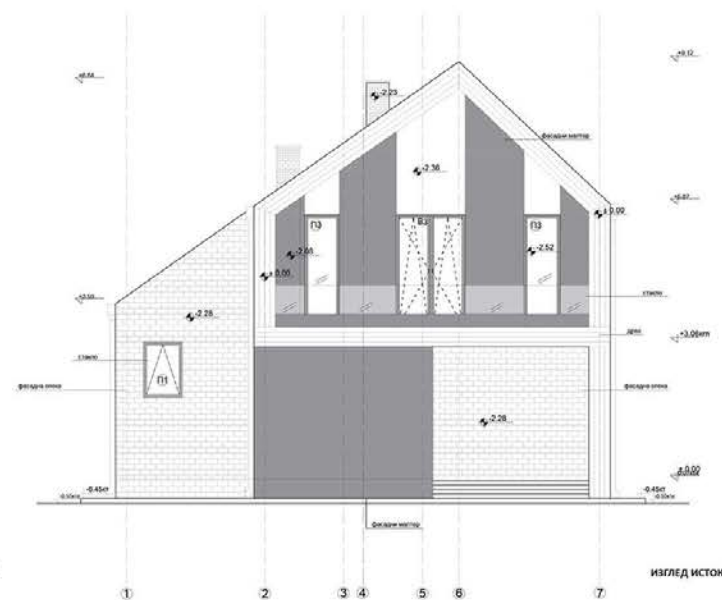

ИЗГЛЕД ИСТОК

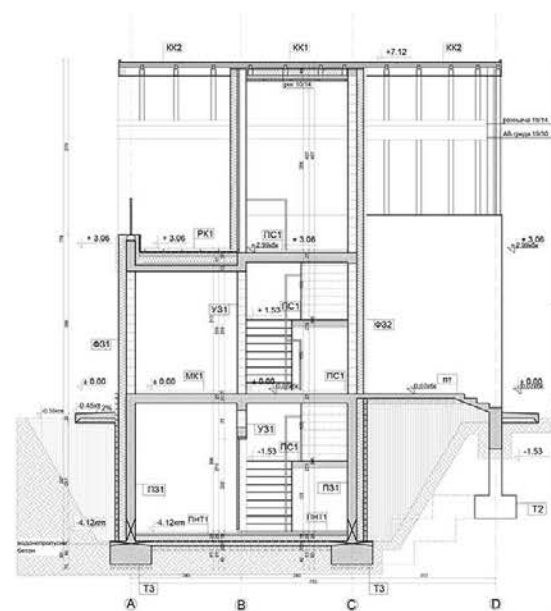

ПРЕСЕК Б-Б

СИНТЕЗА ЕЛЕМЕНАТА
И СКЛОПОВА -
ПРОЈЕКАТ ЗИДАНЕ
ЗГРАДЕ

наставник:

доц. др Љиљана Ђукановић,
руководилац сале

др/мр/арх. Бојана Зековић,
асистент

Марија Јанић
2021_11139

ПРОЈЕКАТ



Универзитет у Београду
Архитектонски факултет

ОСНОВНЕ АКАДЕМСКЕ
СТУДИЈЕ АРХИТЕКТУРЕ

школска година 2021/2022
СТУДИЈСКА ЦЕЛИНА OA125

ИЗОМЕТРИЈСКИ ПРИКАЗ

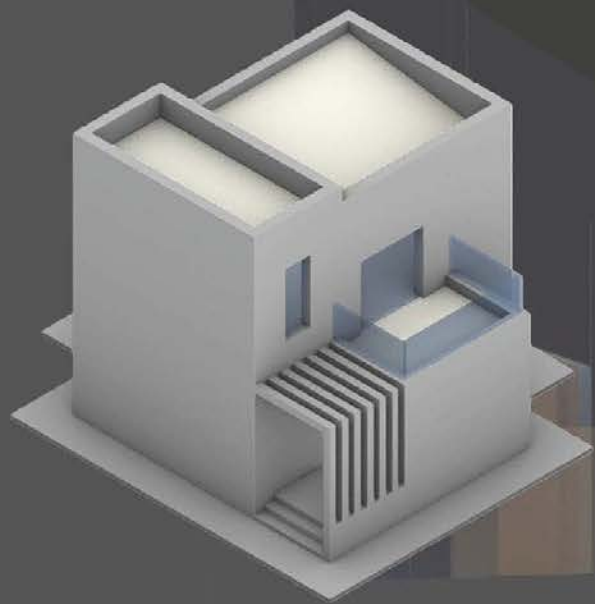

ПРЕСЕК В:В

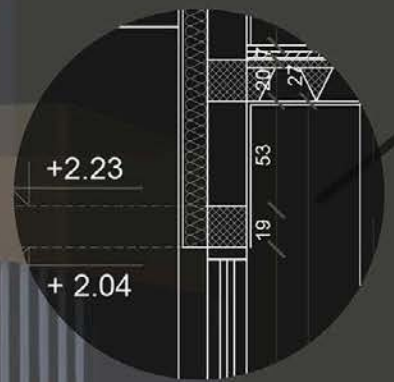
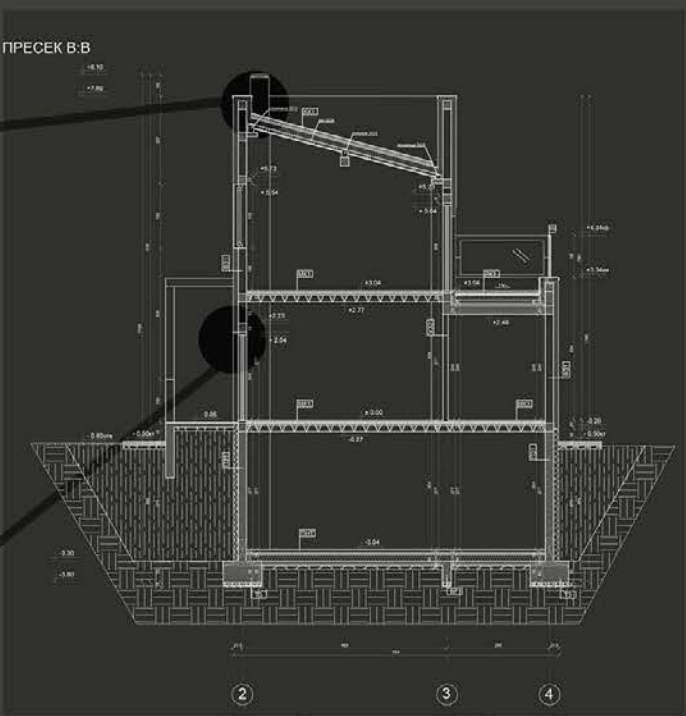

ОСНОВА ПРИЗЕМЉА

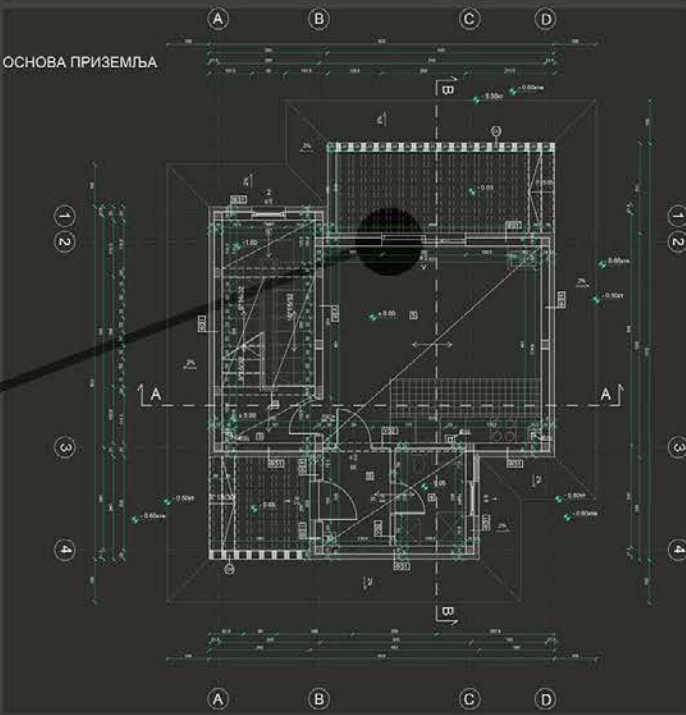

ИЗОМЕТРИЈСКИ ПРИКАЗ

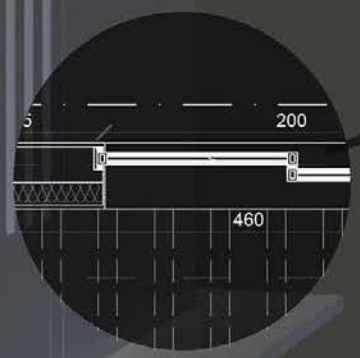
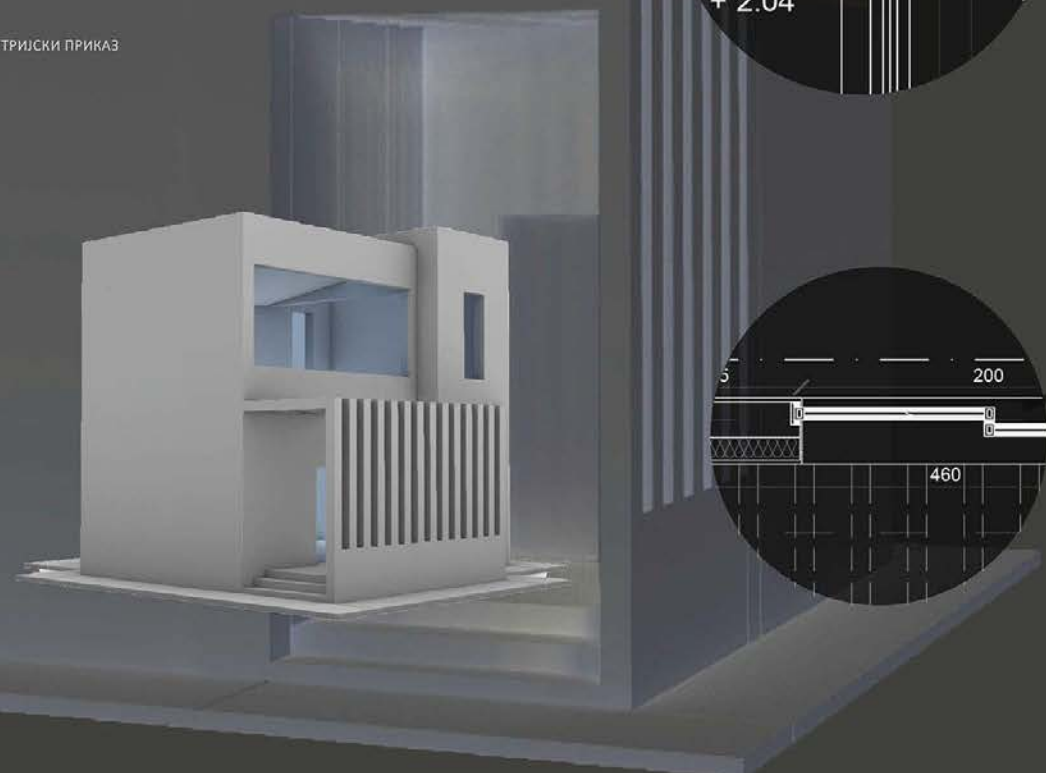

СИНТЕЗА ЕЛЕМЕНАТА
И СКЛОПОВА

ИСТОРИЈИ:

доц. др. ЉИЉАНА БУКАНОВИЋ,
руководилац предмета

др. БОЈАНА ЗЕКОВИЋ,
асистент

ЗОРА ЂОРЂИЋ
2021/11125

ПРОЈЕКАТ OA125



Универзитет у Београду
Архитектонски факултет

ОСНОВНЕ АКАДЕМСКЕ СТУДИЈЕ
АРХИТЕКТУРЕ

школска година 2021/2022

СТУДИЈСКА ЦЕЛИНА АК2



РЕНДЕРОВАНИ 3Д ПРИКАЗ

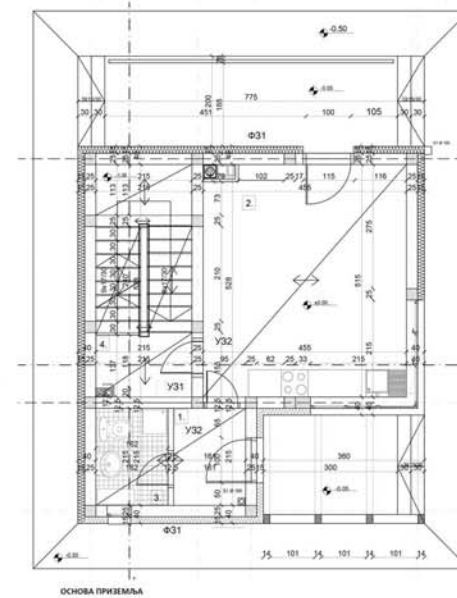
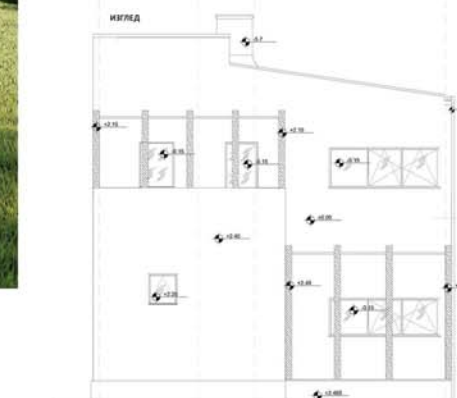
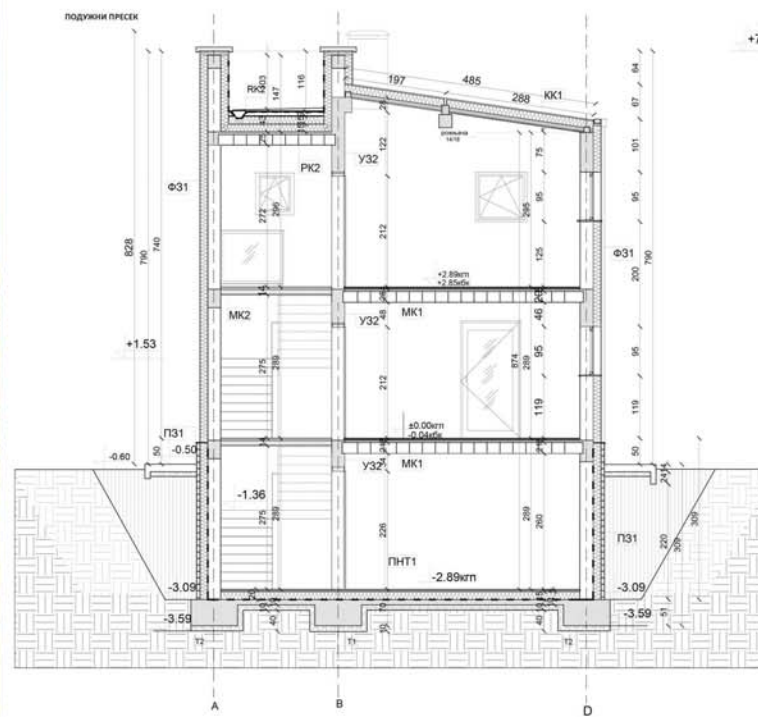

**СИНТЕЗА ЕЛЕМЕНАТА
И СКОПОВА -
ПРОЈЕКАТ ЗИДАНЕ
ЗГРАДЕ**

НАСТАВНИК:

проф. др Љиљана Ђукановић,
руководилац предмета

доц. др Бојана Зековић,
асистент

**АНАСТАСИЈА
СТЕФАНОВИЋ
2021-11097**

ПРОЈЕКАТ



Универзитет у Београду
Архитектонски факултет
ОСНОВНЕ АКАДЕМСКЕ СТУДИЈЕ
АРХИТЕКТУРА (ОАСА)
школска година 2021/2022
СТУДИЈСКА ЦЕЛИНА 0А125

Подужни пресек б-в

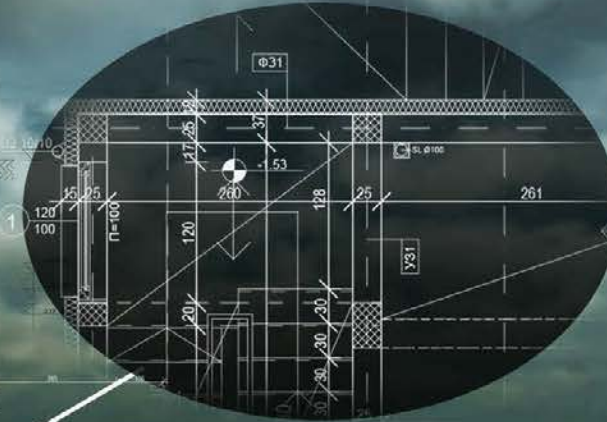
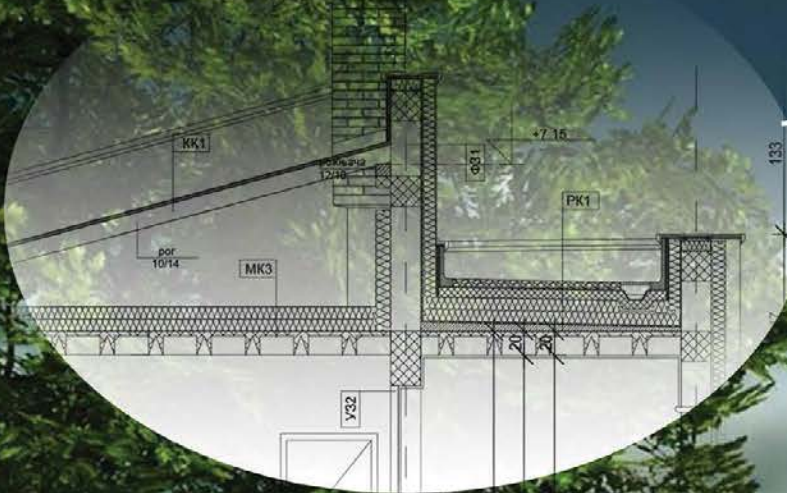

СИНТЕЗА ЕЛЕМЕНАТА И
СКЛОПОВА ПРОЈЕКАТ
ЗИДАНЕ ЗГРАДЕ

наставник:
др ЛИЉАНА БУКАНОВИЋ,
руководилац предмета
др БОЈАНА ЗЕКОВИЋ,
асистент

АНЂА ТОРБИЦА
2020/11210

ПРОЈЕКАТ 0А125



Универзитет у Београду
 Архитектонски факултет
 ОСНОВНЕ АКАДЕМСКЕ СТУДИЈЕ
 АРХИТЕКТУРЕ
 школска година 2021/2022
 СТУДИЈСКА ЦЕЛИНА АК2

ОСНОВА ПРИЗЕМЉА

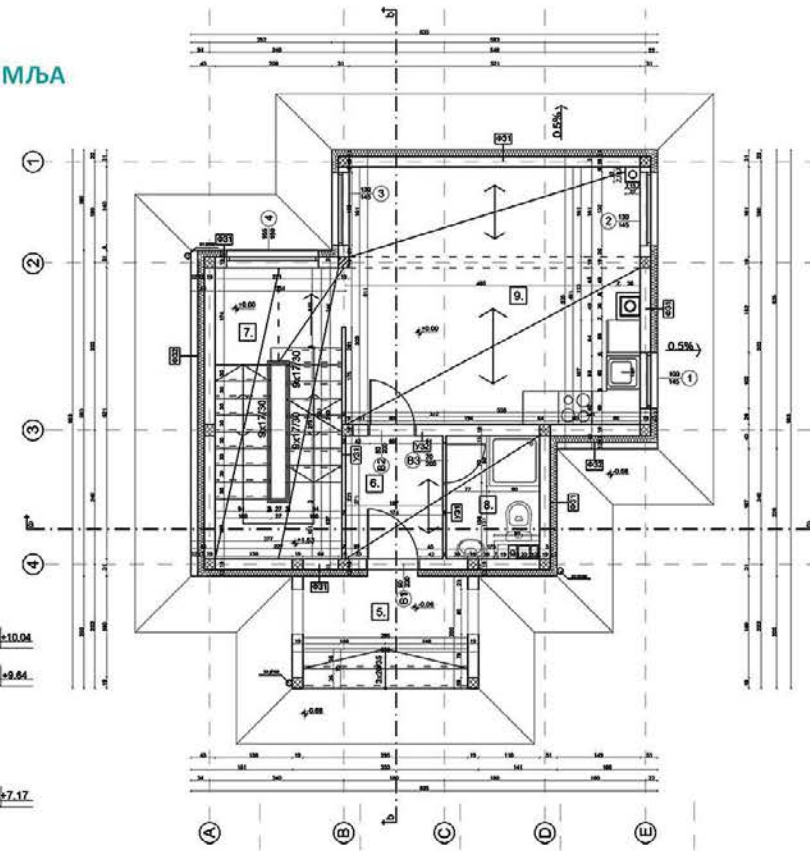

ПОПРЕЧНИ ПРЕСЕК а-а

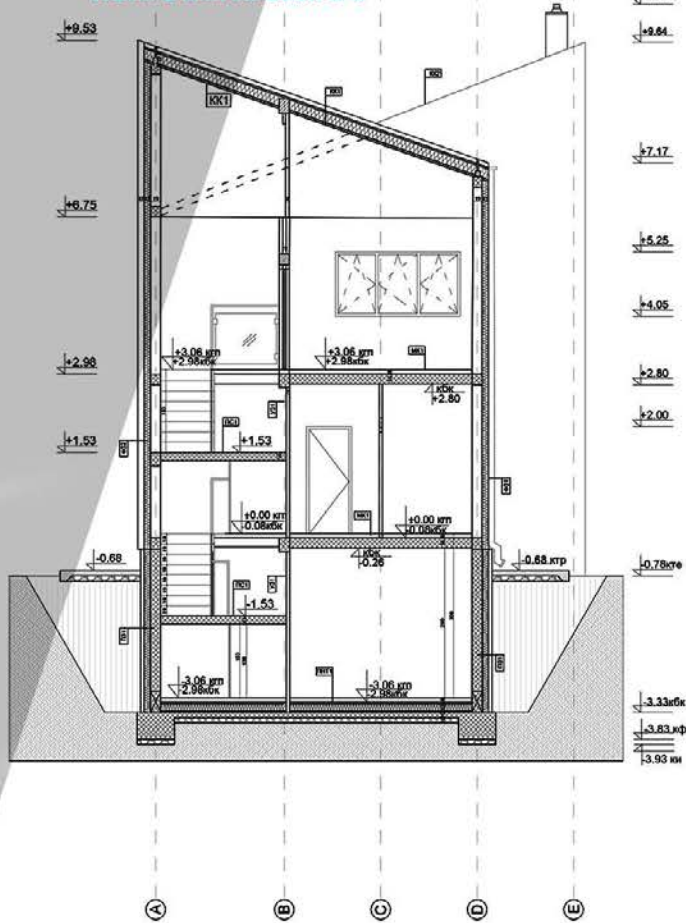

ИЗГЛЕД

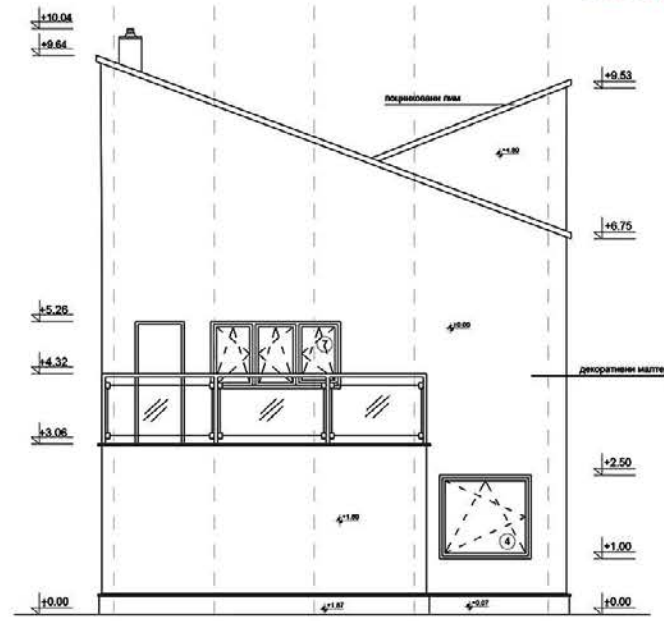

СИНТЕЗА ЕЛЕМЕНАТА И СКЛОПОВА-ПРОЈЕКАТ ЗИДАНЕ ЗГРАДЕ

наставник:
 проф. др Љиљана Тукановић,
 руководилац предмета
 доцент др Бојана Зековић,
 ментор

АНЂЕЛИНА
 СТОЈИЉКОВИЋ
 2021/11138
 ПРОЈЕКАТ



Универзитет у Београду
Архитектонски факултет
ОСНОВНЕ АКАДЕМСКЕ СТУДИЈЕ
АРХИТЕКТУРА (ОАСА)
школска година 2021/2022
СТУДИЈСКА ЦЕЛИНА АК2

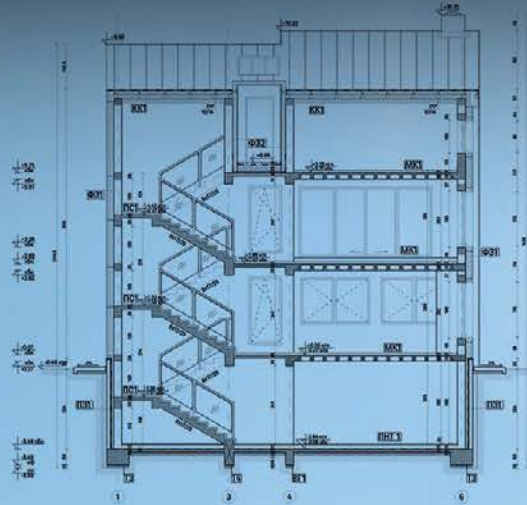

ПРЕСЕК а-а

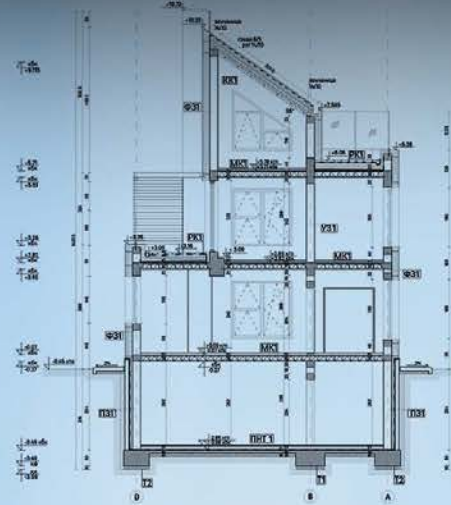

ПРЕСЕК б-б

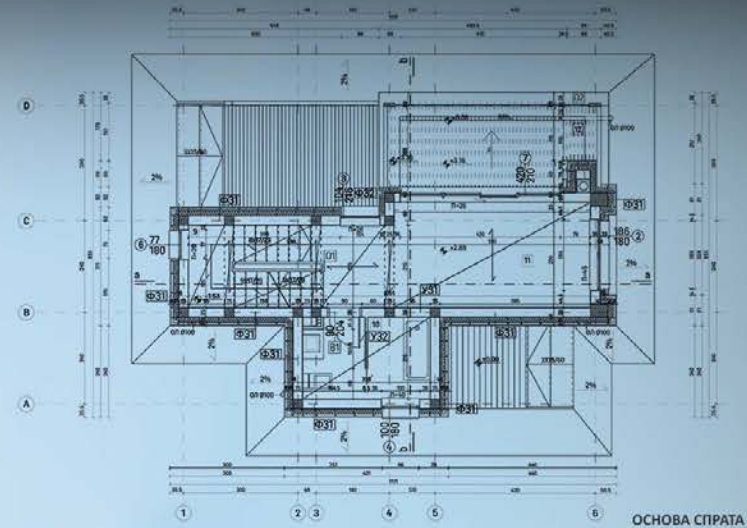

ОСНОВА СПРАТА



СИНТЕЗА ЕЛЕМЕНАТА
И СКЛОПОВА -
ПРОЈЕКАТ ЗИДАНЕ
ЗГРАДЕ

наставник:

др Љиљана Ђукановић,
руководилац предмета
др Бојана Зековић, асистент

АЊА СТОЈАНОВИЋ,
2021_1180

ПРОЈЕКАТ

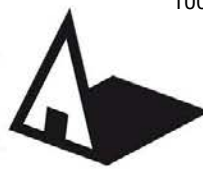

Универзитет у Београду
 Архитектонски факултет
 ОСНОВНЕ АКАДЕМСКЕ СТУДИЈЕ
 АРХИТЕКТУРА (ОАСА)
 школска година 2021/2022
 СТУДИЈСКА ЦЕЛИНА ОА125

ЗД МОДЕЛ

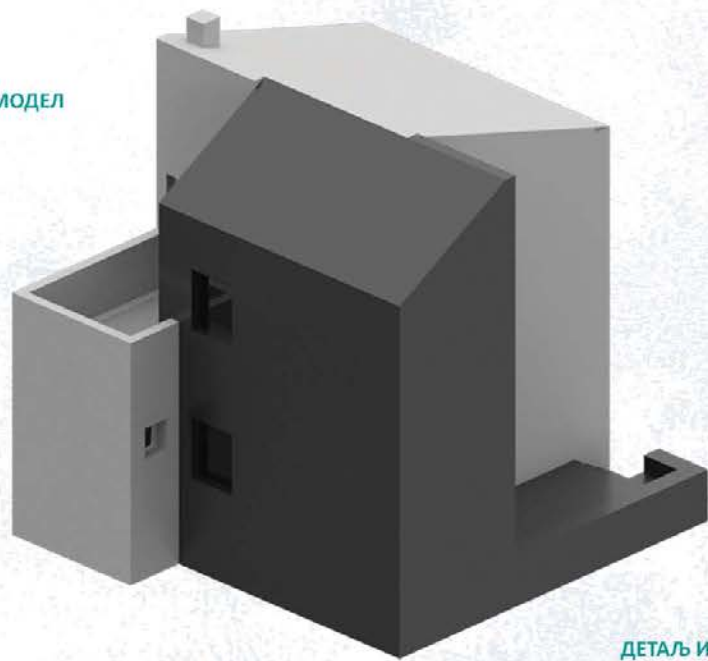

ДЕТАЉ ИЗГЛЕДА
 С

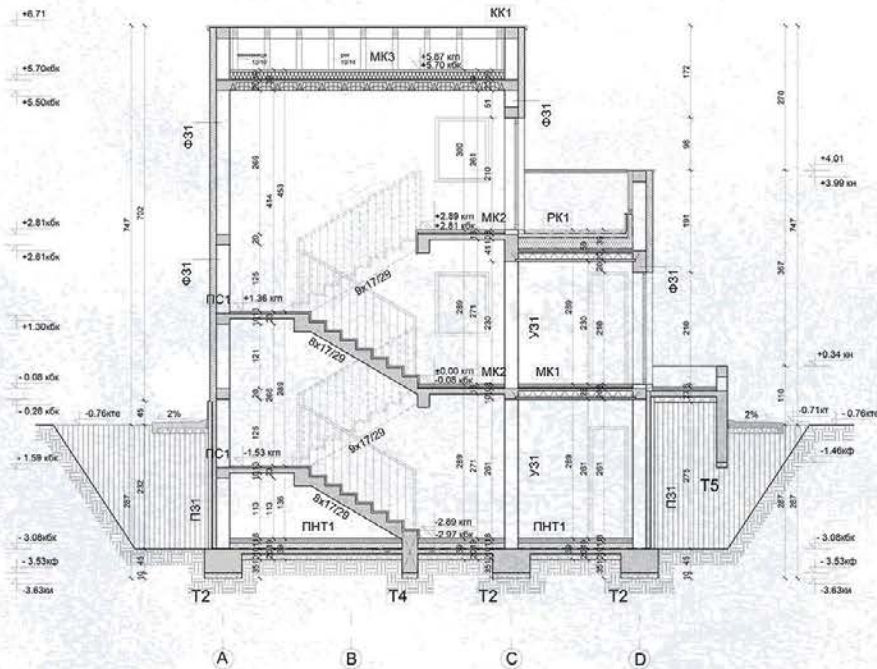
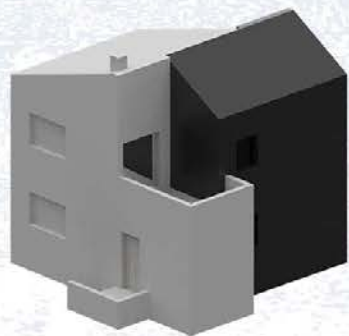
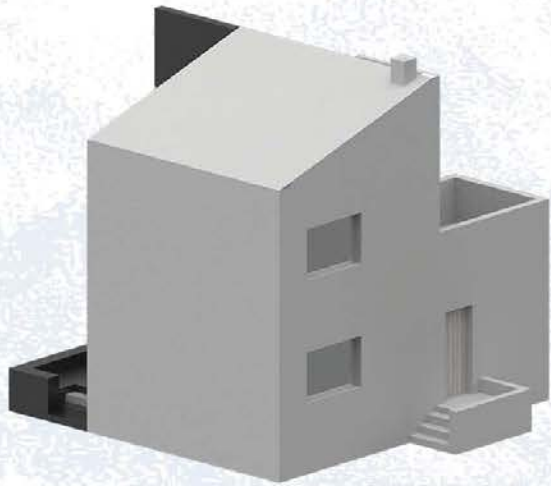

ОСНОВА ПРИЗЕМЉА

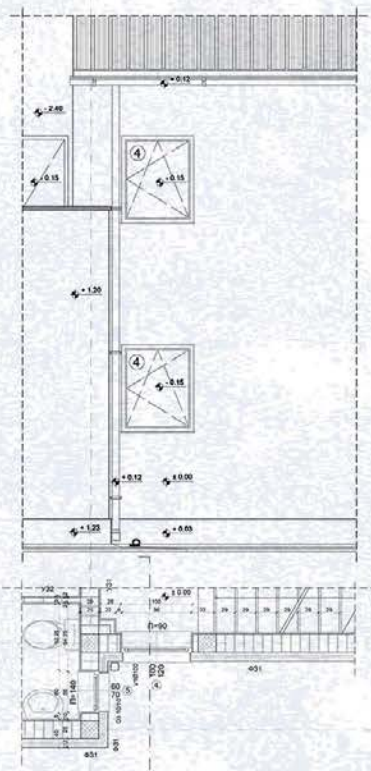

ДЕТАЉ ОСНОВЕ ПРИЗЕМЉА

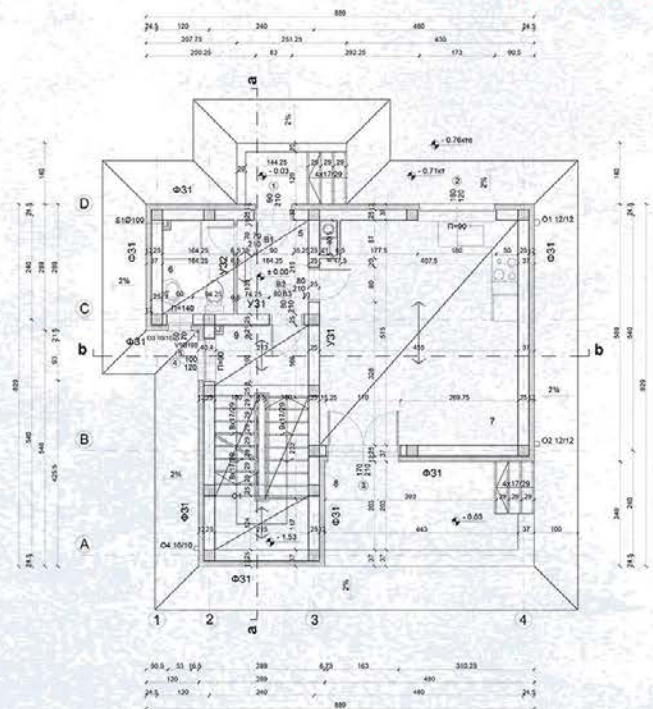

СИНТЕЗА ЕЛЕМЕНАТА
 И СКЛОПОВА -
 ПРОЈЕКАТ ЗИДАНЕ
 ЗГРАДЕ

наставник:
 др ЉИЉАНА БУКАНОВИЋ,
 професор
 др БОЈАНА ЗЕКОВИЋ,
 асистент

АЊА ТЕРЗИЋ
 2021_11228

ПРОЈЕКАТ 000xx



Универзитет у Београду
Архитектонски факултет

ОСНОВНЕ АКАДЕМСКЕ СТУДИЈЕ
АРХИТЕКТУРА (ОАСА)

школска година 2021/2022

СТУДИЈСКА ЦЕЛИНА АК2

PRESEK A-A P 1:50

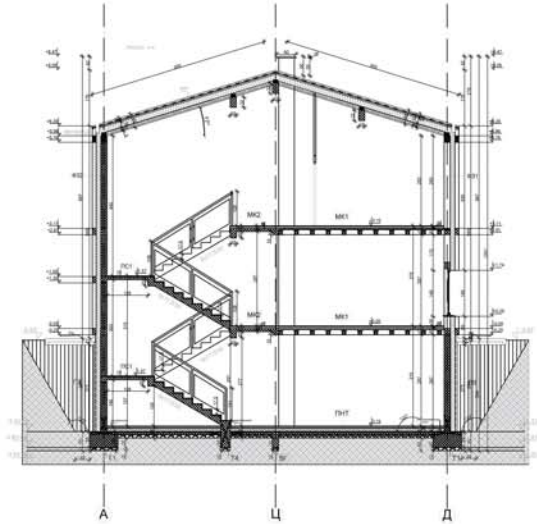

PRESEK B-B P 1:50

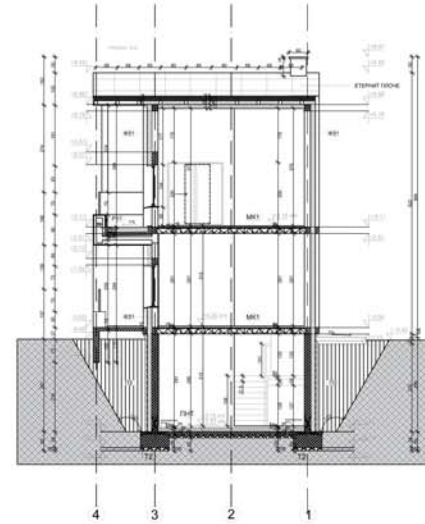

ОСНОВА СПРАТА P 1:50

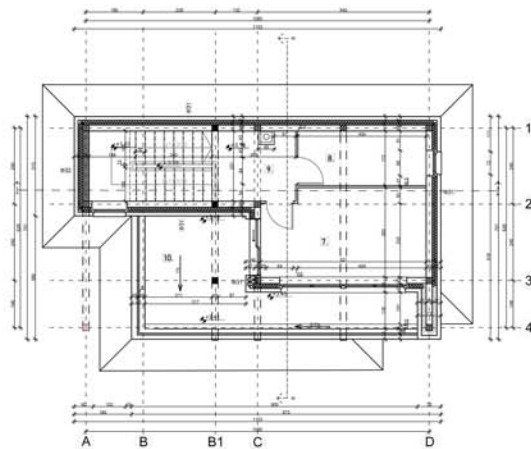

ОСНОВА ПРИЗЕМЉА P 1:50

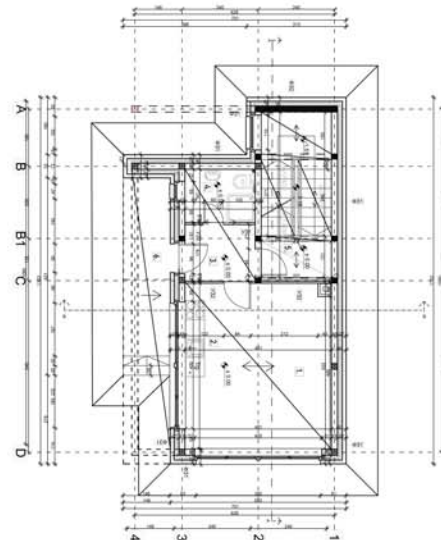

СИНТЕЗА ЕЛЕМЕНАТА
И СКЛОПОВА -
ПРОЈЕКАТ ЗИДАНЕ
ЗГРАДЕ

наставник:

др Љиљана Ђукановић,
вандредни професор

Бојана Зековић,
асистент

Борис Дукић
2021_11056

ПРОЈЕКАТ

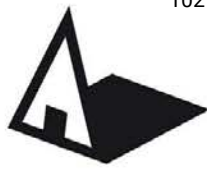

Универзитет у Београду
Архитектонски факултет

Основне академске студије

школска година 2021/2022
СТУДИЈСКА ЦЕЛИНА ОА125

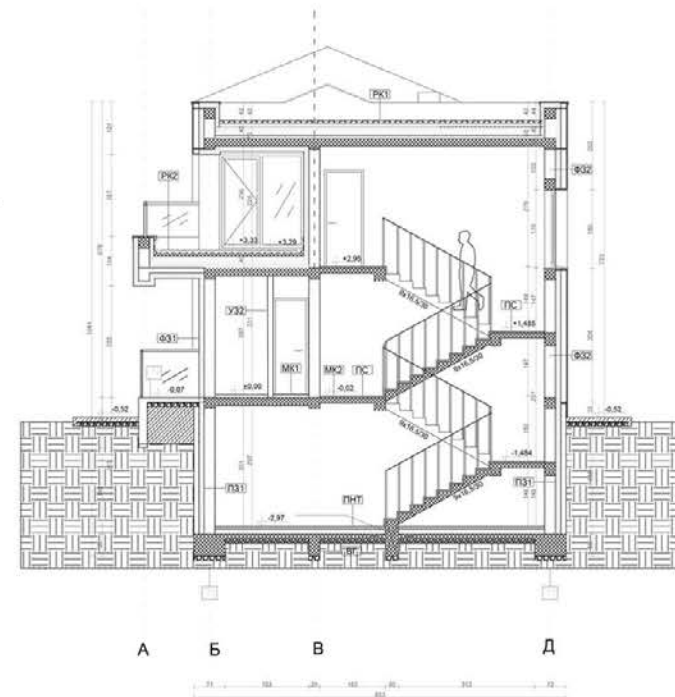
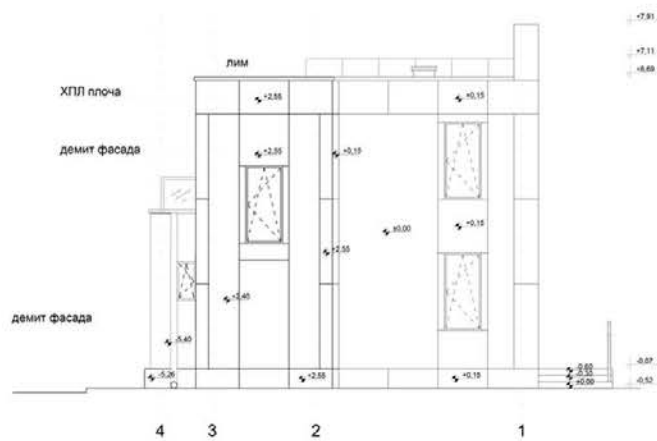
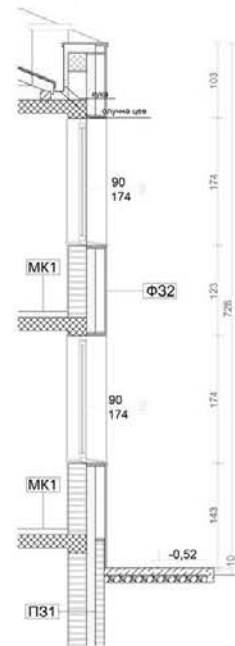
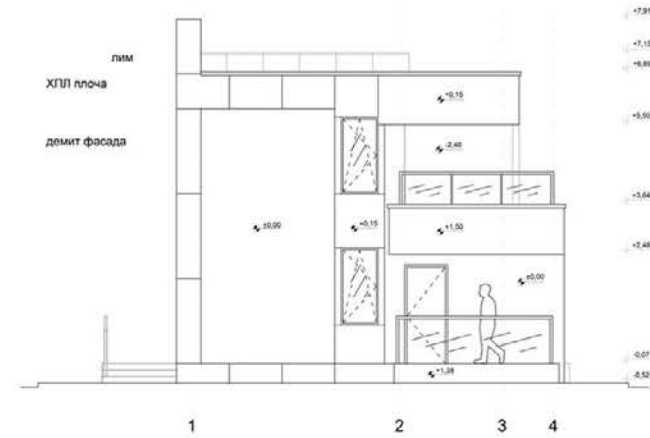
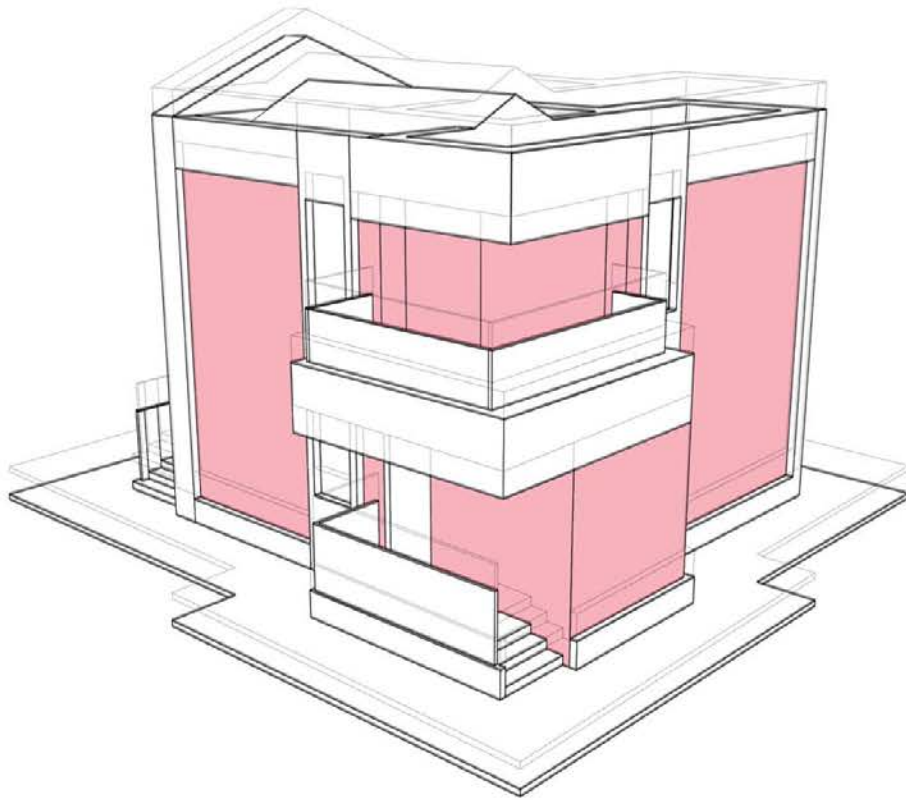

СИНТЕЗА ЕЛЕМЕНАТА
И СКЛОПОВА -
ПРОЈЕКАТ ЗИДАНЕ
ЗГРАДЕ

наставник:

доц. др ЉИЉАНА БУКАНОВИЋ,
руководилац предмета

др БОЈАНА ЗЕКОВИЋ,
асистент

ДУЊА ГУГЛ 2021/11220

ПРОЈЕКАТ



Универзитет у Београду
Архитектонски факултет

ОСНОВНЕ АКАДЕМСКЕ СТУДИЈЕ
АРХИТЕКТУРЕ (ОАСА)

школска година 2021/2022

СТУДИЈСКА ЦЕЛИНА ОА125

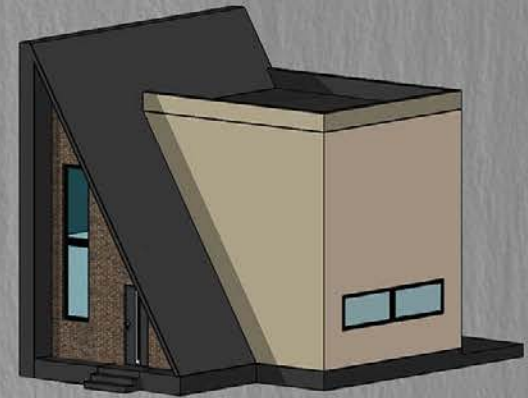

ИЗГЛЕД 1

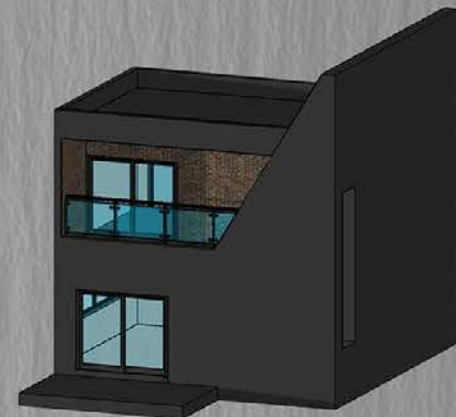
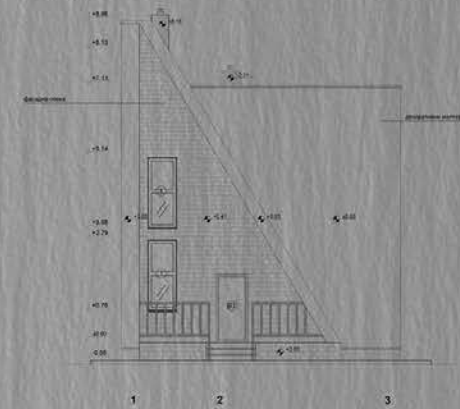

СИНТЕЗА ЕЛЕМЕНАТА
И СКЛОПОВА -
ПРОЈЕКАТ ЗИДАНЕ
ЗГРАДЕ

наставник:

доц. др. ЉИЉАНА БУКАНОВИЋ,
руководилац предмета

др. БОЈАНА ЗЕКОВИЋ,
асистент

ЕЛЕНА ЕСКИЋ
2021/11084

ПРОЈЕКАТ ОА125

ИЗГЛЕД 3
ОСНОВА ПРИЗЕМЉА

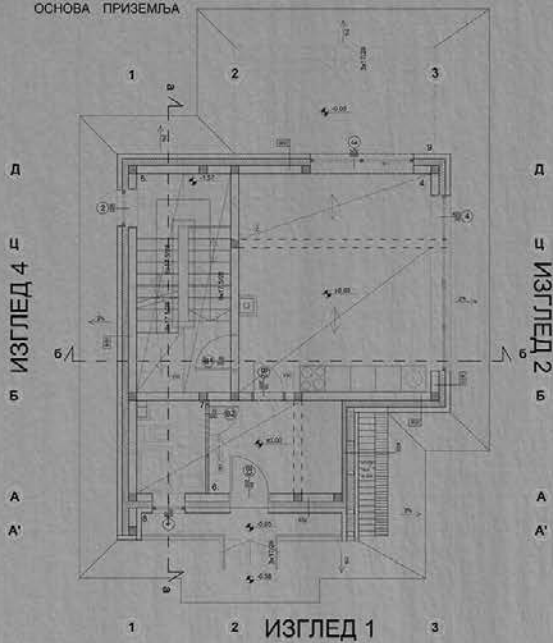

ПРЕСЕК 6-6

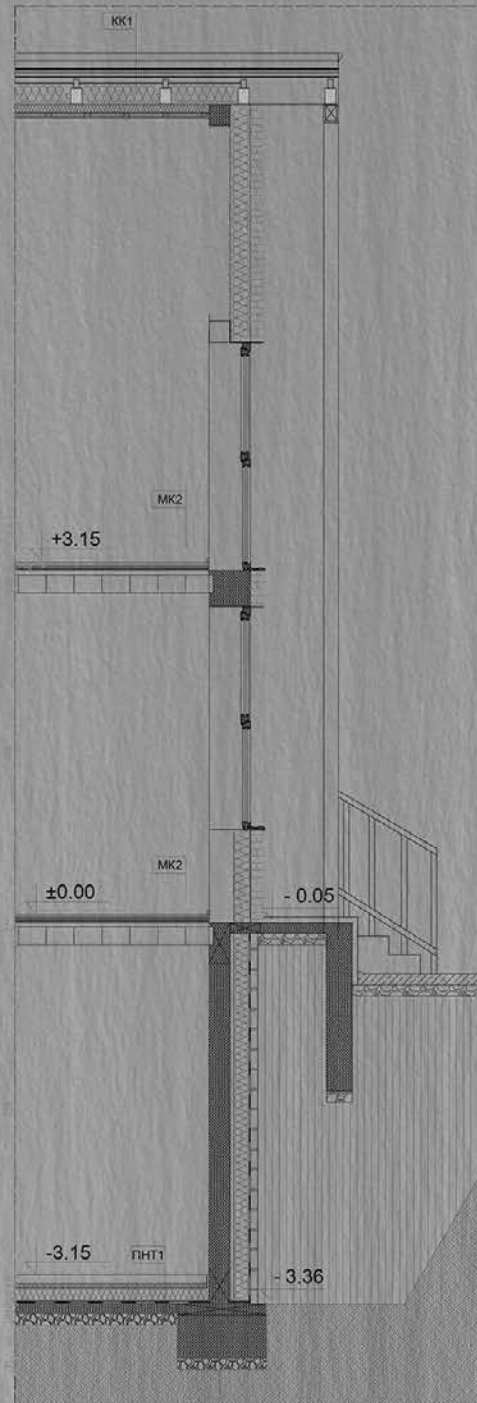
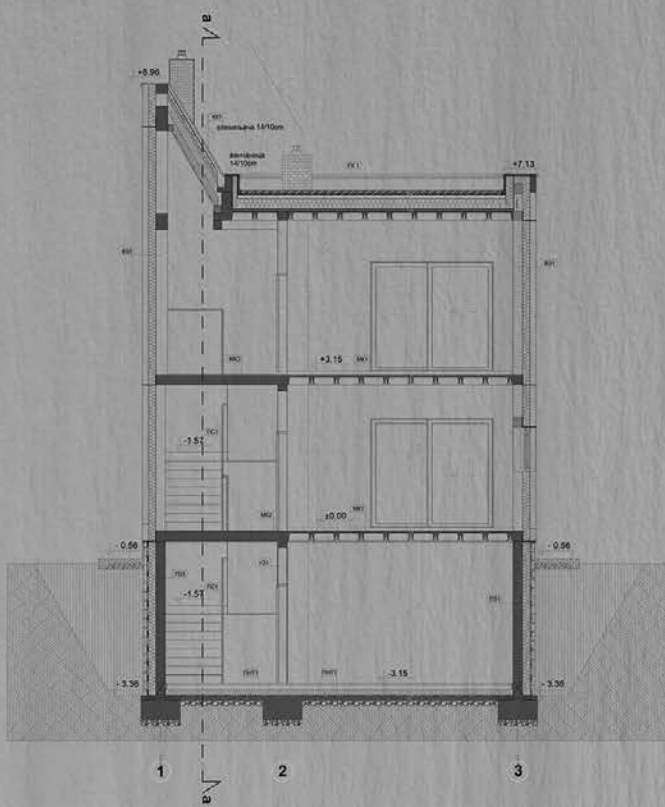

4



Универзитет у Београду
Архитектонски факултет
ОСНОВНЕ АКАДЕМСКЕ СТУДИЈЕ
АРХИТЕКТУРА (ОАСА)
школска година 2021/2022
СТУДИЈСКА ЦЕЛИНА ОА125



3D МОДЕЛ

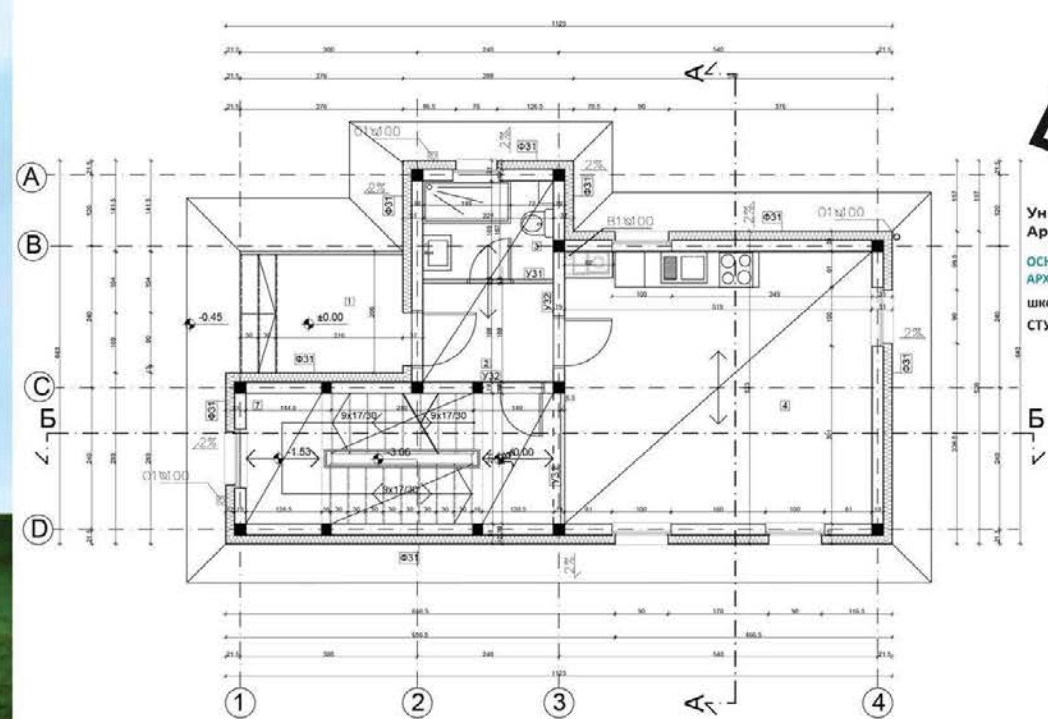

ОСНОВА ПРИЗЕМЉА

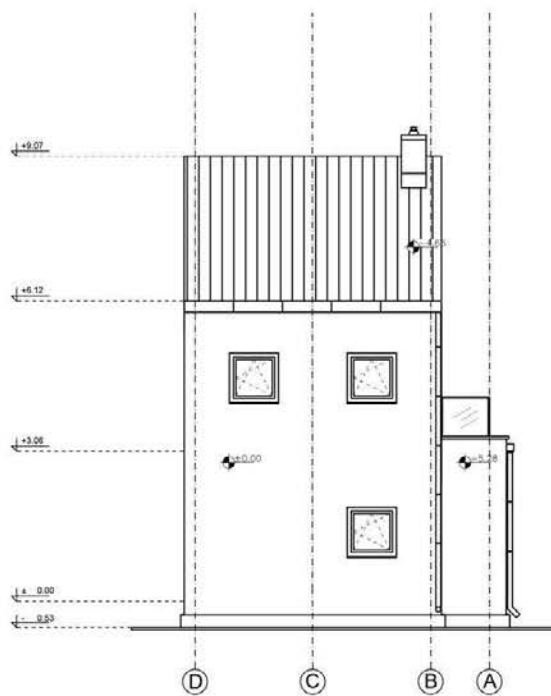

ИЗГЛЕД

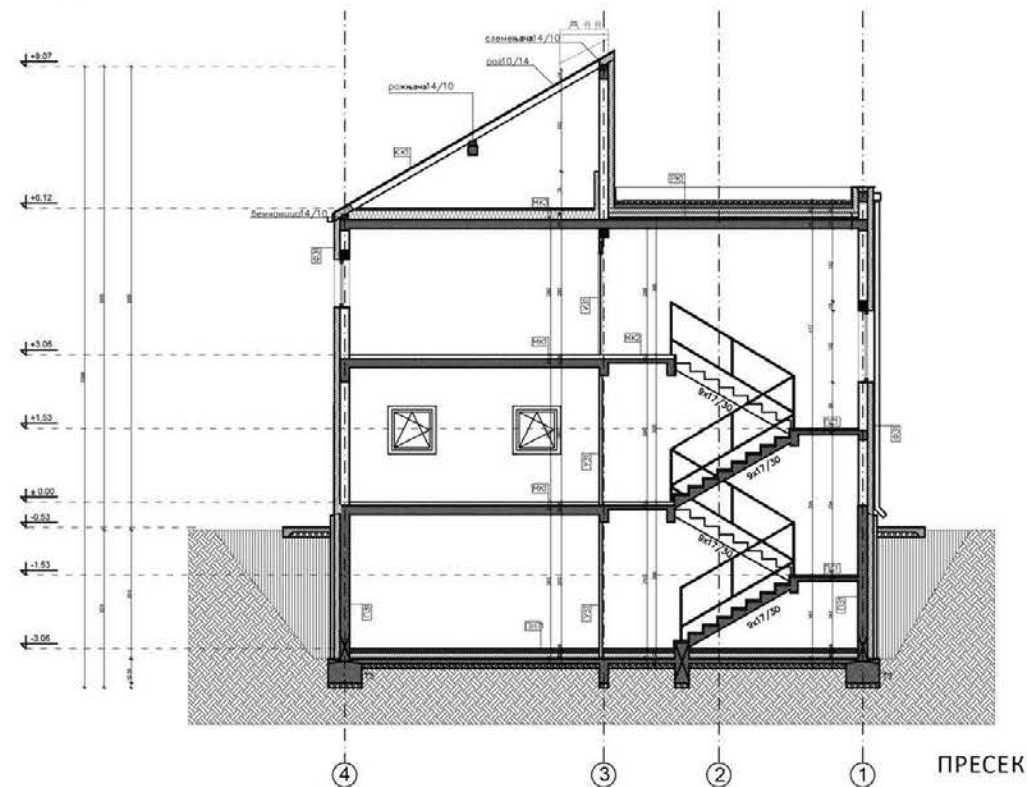

ПРЕСЕК

СИНТЕЗА ЕЛЕМЕНАТА
И СКЛОПОВА -
ПРОЈЕКАТ ЗИДАНЕ
ЗГРАДЕ

наставник:

доц. др. ЉИЉАНА БУКАНОВИЋ,
руководилац предмета

др. БОЈАНА ЗЕКОВИЋ,
асистент

ИСИДОРА ДОНИЋ

ПРОЈЕКАТ



Универзитет у Београду
Архитектонски факултет
ОСНОВНЕ АКАДЕМСКЕ СТУДИЈЕ
АРХИТЕКТУРА (ОАСА)
школска година 2021/2022
СТУДИСКА ЦЕЛИНА ОА125

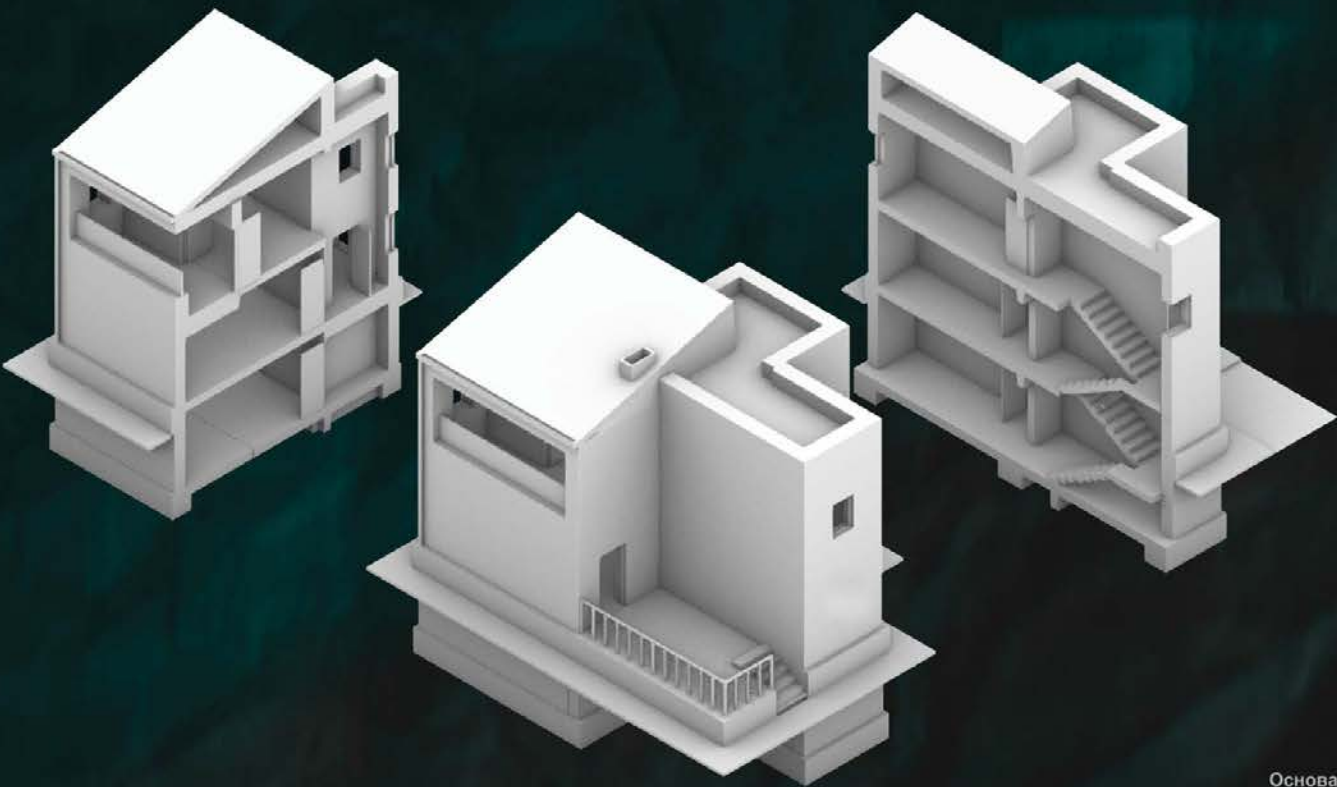

Подужни пресек А-А

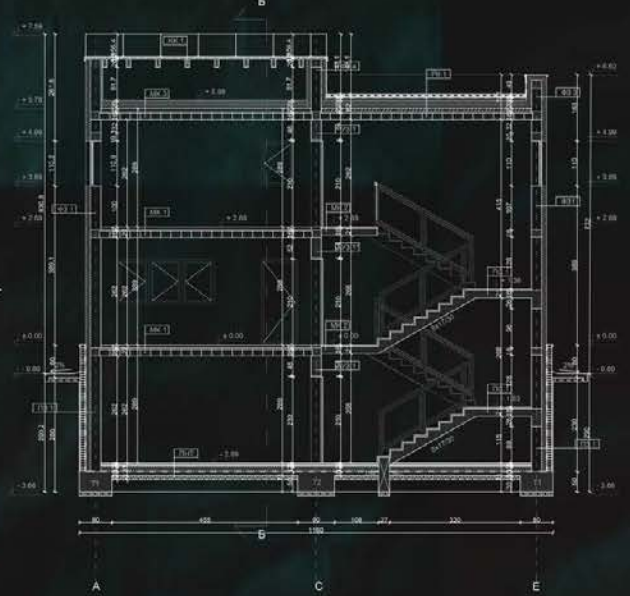

Основа спрата

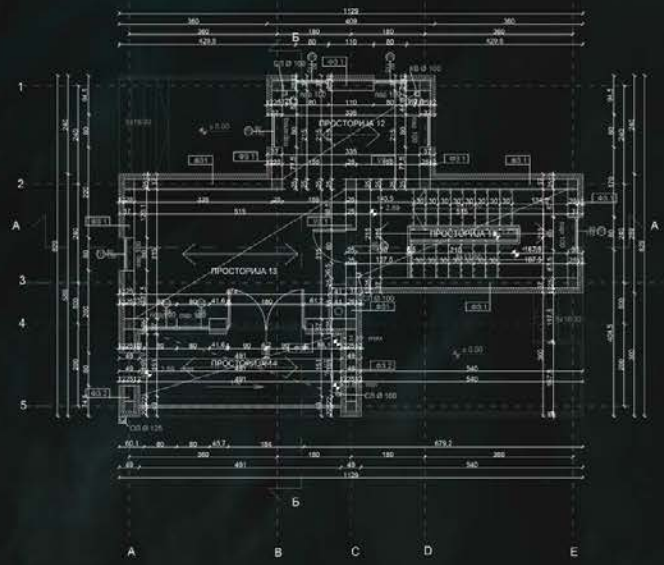

Фасада 1

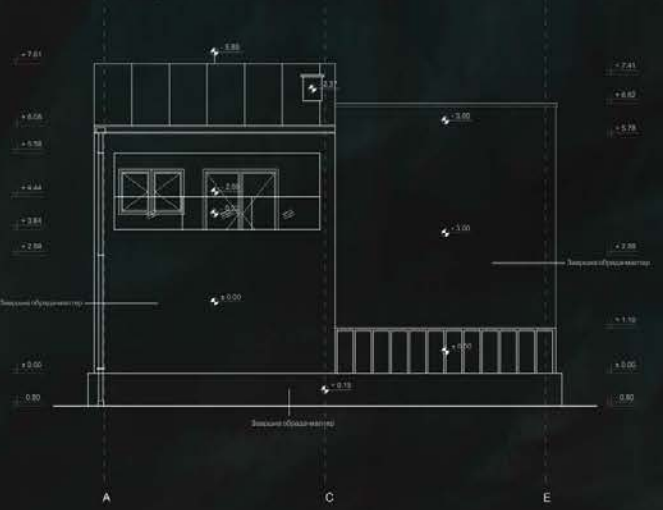

Фасада 2

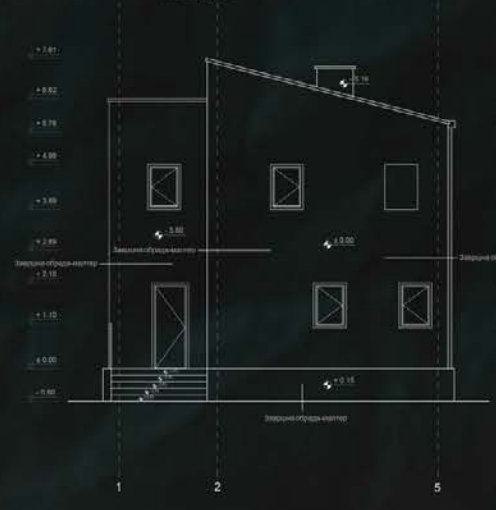

СИНТЕЗА ЕЛЕМЕНАТА
И СКЛОПОВА -
ПРОЈЕКАТ ЗИДАНЕ
ЗГРАДЕ

наставник:
др ЉИЉАНА ЂУКАНОВИЋ,
руководилац предмета
др БОЈАНА ЗЕКОВИЋ
асистент

ИВАНА ЂУРИЋ
2021_11078

ПРОЈЕКАТ



Универзитет у Београду
 Архитектонски факултет
 Основне академске студије
 архитектуре (ОАСА)
 школска година 2021/2022
 СТУДИЈСКА ЦЕЛИНА 000xx

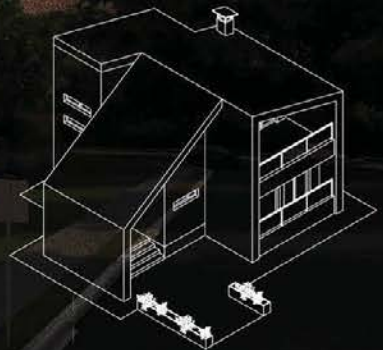
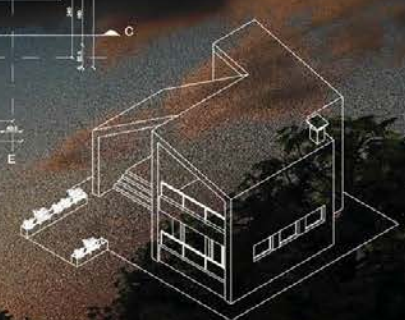

**СИНТЕЗА ЕЛЕМЕНАТА
 И СКЛОПОВА -
 ПРОЈЕКАТ ЗИДАНЕ
 ЗГРАДЕ**

наставник:
 др Љиљана Ђукановић,
 ванредни професор
 др Бојана Зековић,
 асистент

ЈАНА ДОЛОВИЋ

ПРОЈЕКАТ 000xx

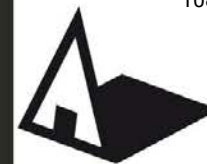

Универзитет у Београду
Архитектонски факултет

ОСНОВНЕ АКАДЕМСКЕ СТУДИЈЕ
АРХИТЕКТУРА (ОАСА)

школска година 2021/2022

СТУДИЈСКА ЦЕЛИНА АК2

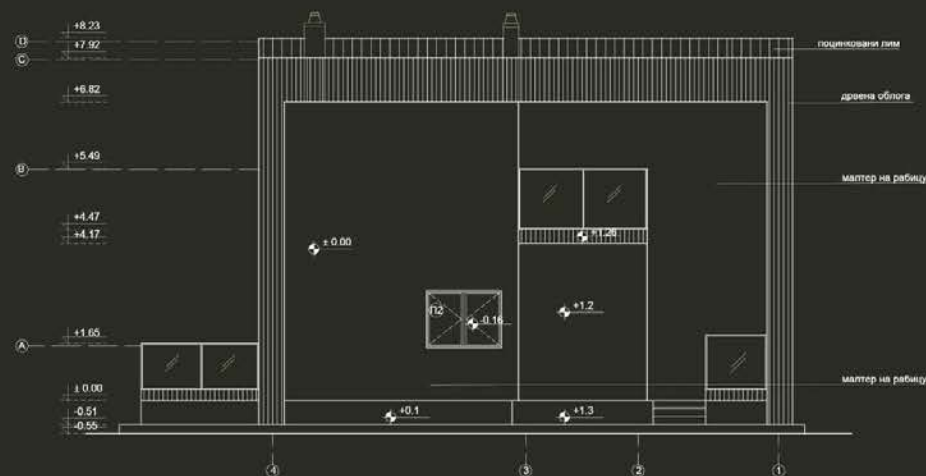
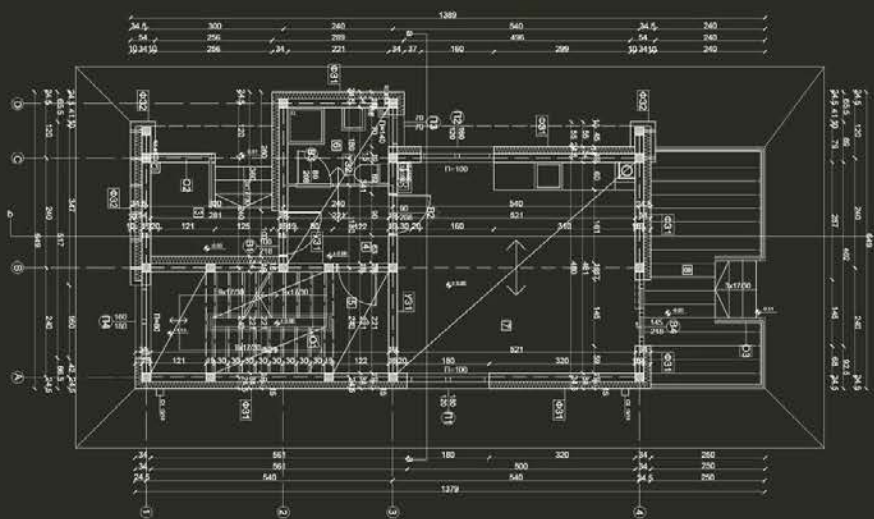
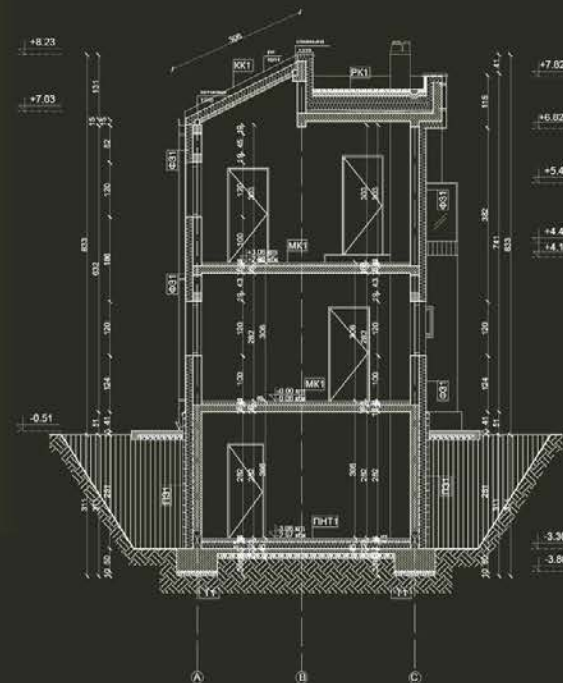

СИНТЕЗА ЕЛЕМЕНАТА
И СКЛОПОВА -
ПРОЈЕКАТ ЗИДАНЕ
ЗГРАДЕ

наставник:

проф. др Љиљана Туковић,
руководилац предмета

доц. др Бојана Зековић,
асистент

студент:

КРИСТИНА СТЕВАНОВИЋ,
2021/11159

ПРОЈЕКАТ



Универзитет у Београду
 Архитектонски факултет
 Основне академске студије
 архитектуре
 школска година 2021/2022
 СТУДИЈСКА ЦЕЛИНА АК

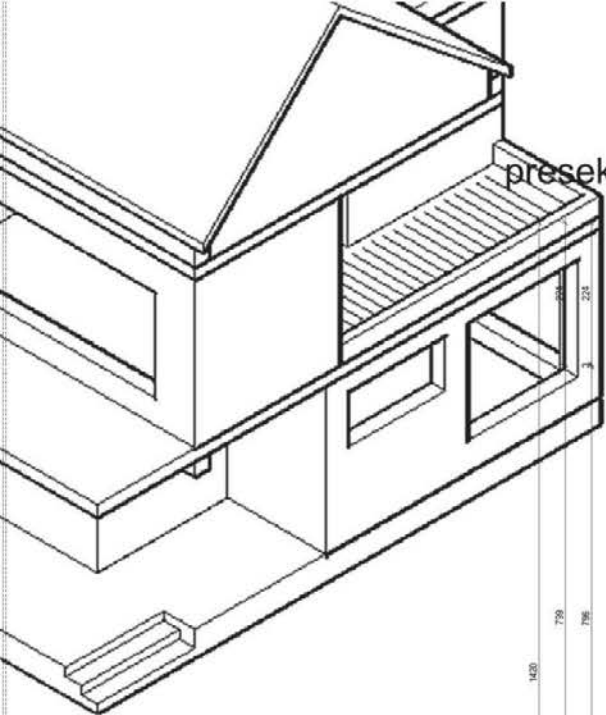

presek 2-2 4 3 2 1

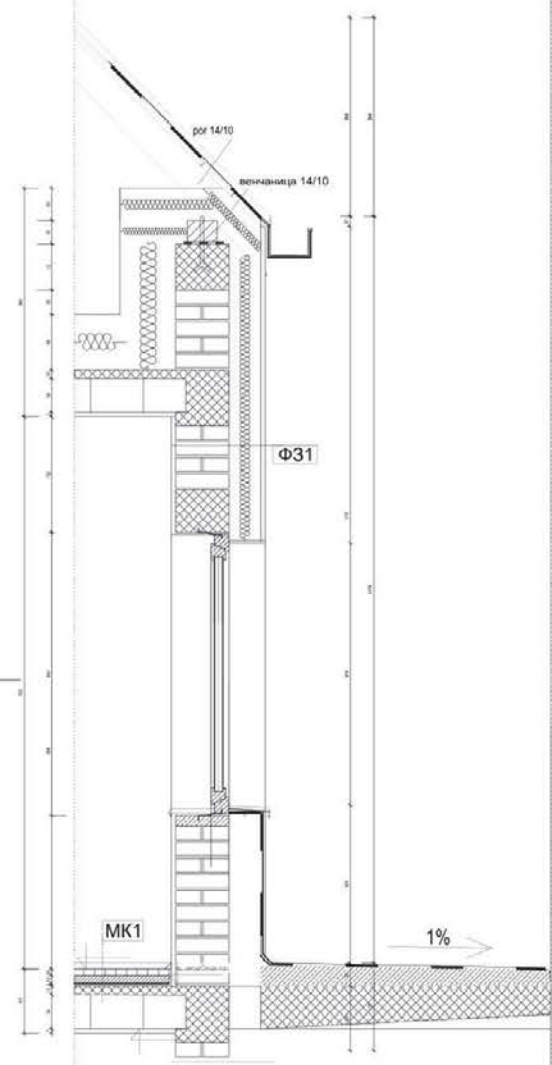
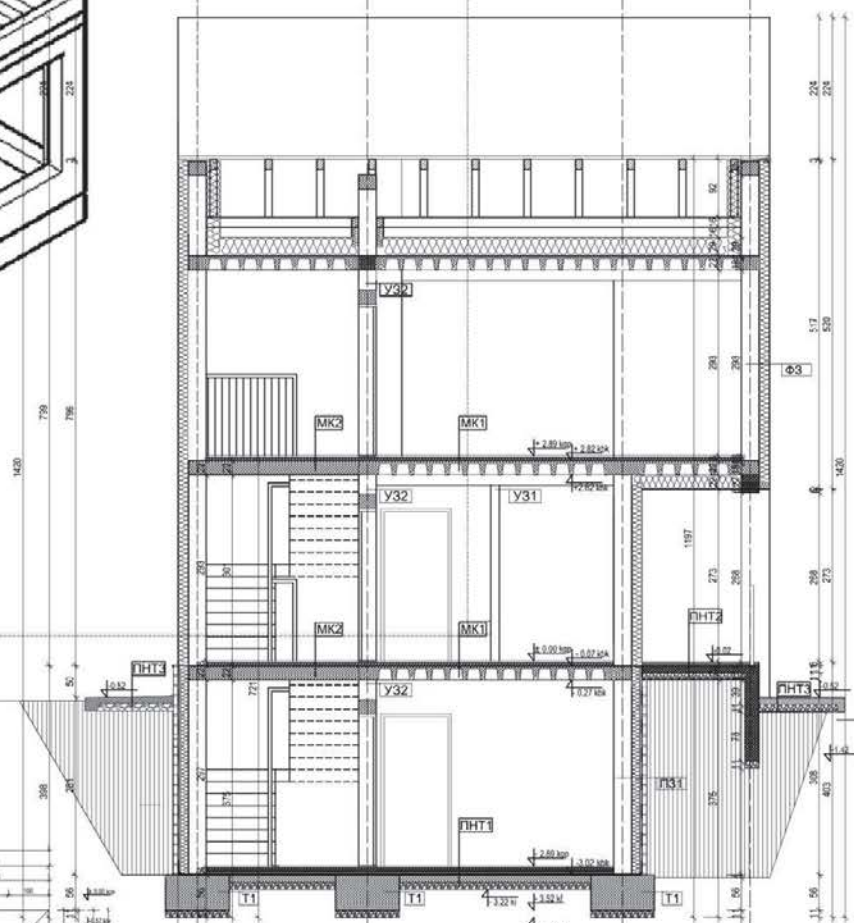

osnova prizemlja

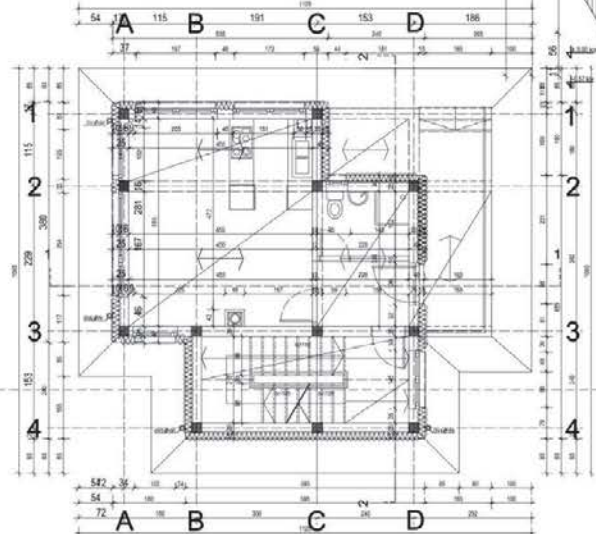

4 3 2 1
 3
 2 1

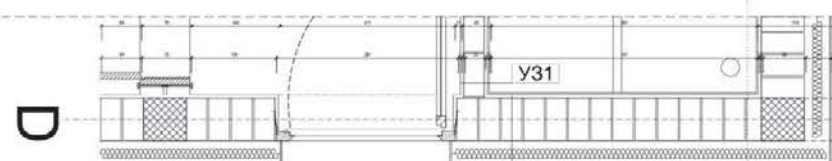

ТЕМА СТУДИЈА
 Синтеза елемената и
 склопова, пројекат
 зидане зграде
 наставник:
 др/мр/арх. Љиљана Ђукановић,
 наставничко звање
 др/мр/арх. Бојана Зековић,
 асистент

Марија Стојковић

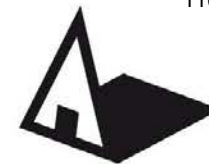

Универзитет у Београду
Архитектонски факултет
ОСНОВНЕ АКАДЕМСКЕ СТУДИЈЕ
АРХИТЕКТУРА (ОАСА)
школска година 2021/2022
СТУДИЈСКА ЦЕЛИНА АК2

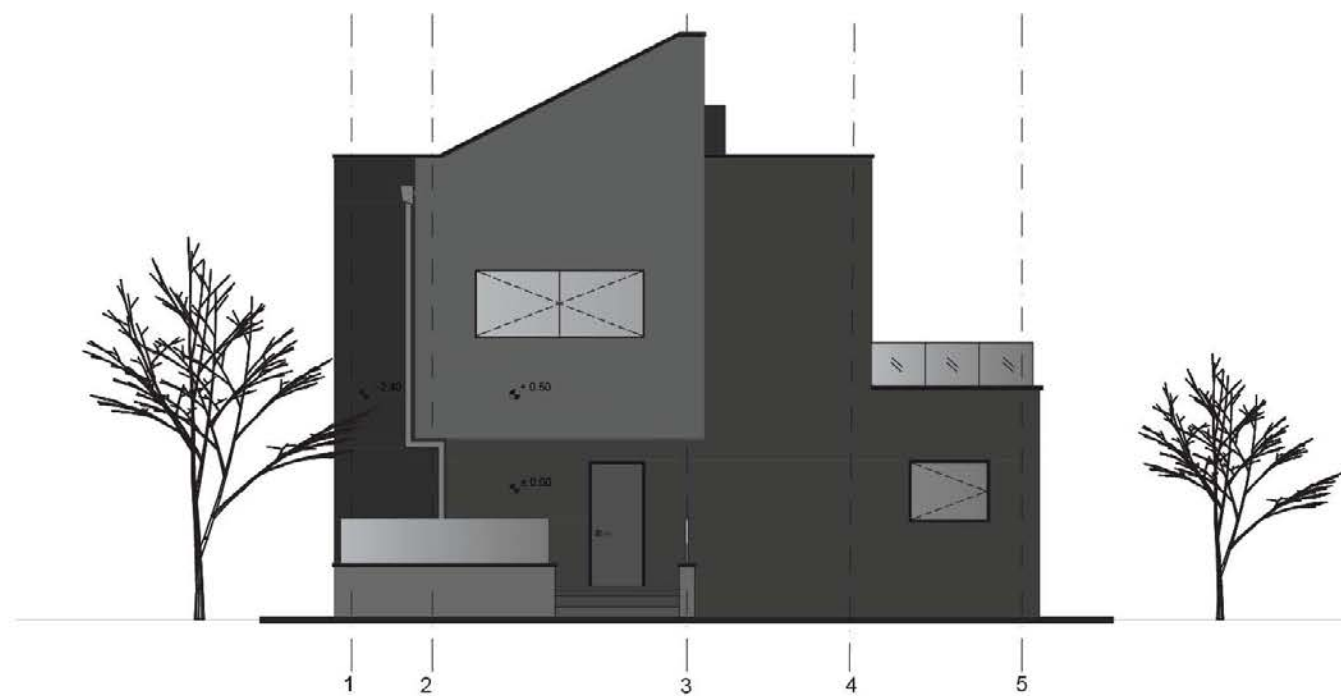
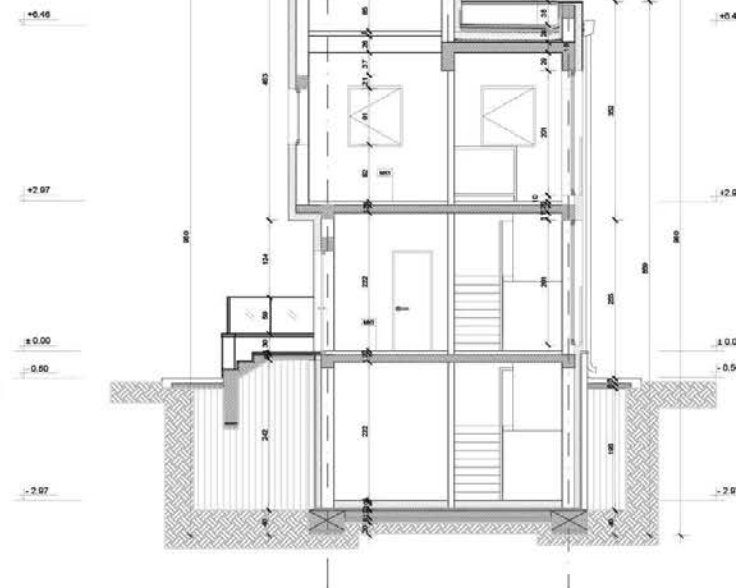
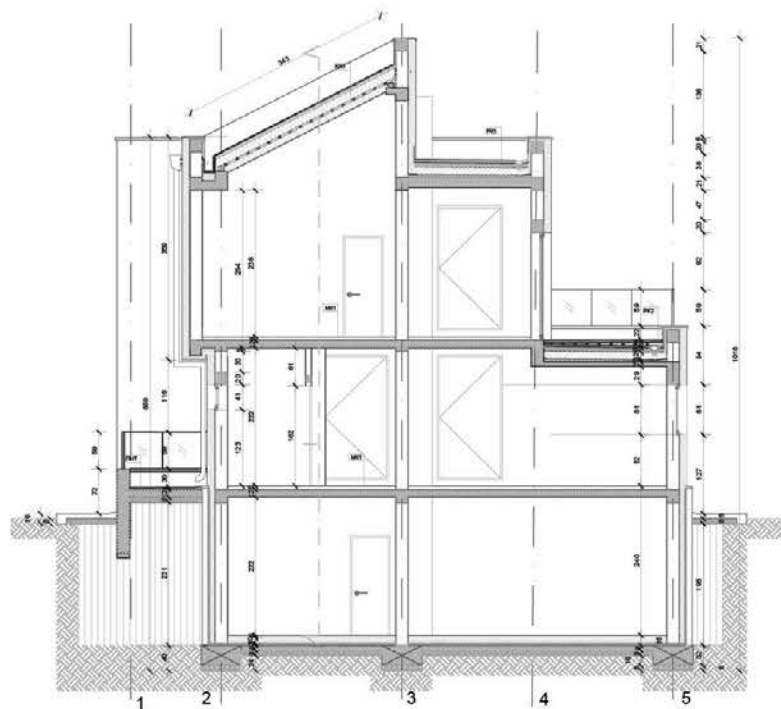

СИНТЕЗА ЕЛЕМЕНАТА
И СКЛОПОВА-
ПРОЈЕКАТ ЗИДАНЕ ЗГРАДЕ

наставник:

др. Бојана Зековић,
асистент

МАТИЈА
ИВКОВИЋ 2021/11079

ПРОЈЕКАТ 000xx



Универзитет у Београду
Архитектонски факултет
ОСНОВНЕ АКАДЕМСКЕ СТУДИЈЕ
(ОАСА)
школска година 2021/2022
СТУДИЈСКА ЦЕЛИНА 0А125

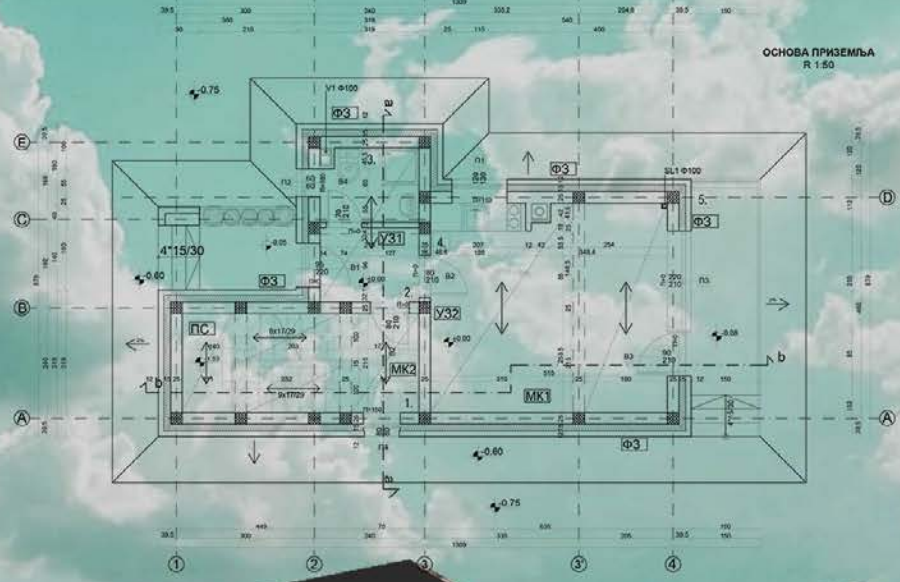
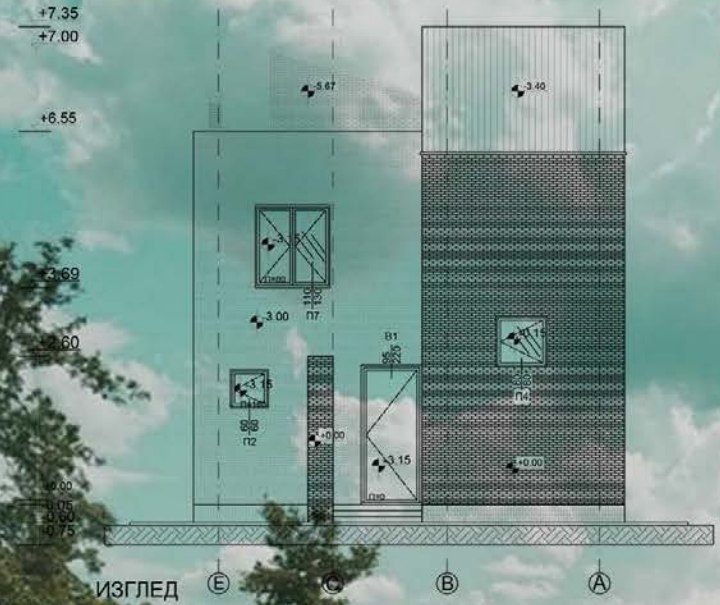

ПОДУЖНИ ПРЕСЕК Б-Б
R 1:50



СИНТЕЗА ЕЛЕМЕНАТА И
СКЛОПОВА-ПРОЈЕКАТ
ЗИДАНЕ ЗГРАДЕ

наставник
др ЉИЈАНА БУКАНОВИЋ,
професор
др БОЈАНА ЗЕКОВИЋ,
професор

МИА СТОЈИЉКОВИЋ
2021/11242

ПРОЈЕКАТ



Универзитет у Београду
Архитектонски факултет
ОСНОВНЕ АКАДЕМСКЕ СТУДИЈЕ
АРХИТЕКТУРА (ОАСА)
школска година 2021/2022
СТУДИЈСКА ЦЕЛИНА АК2

ПРЕСЕК Б-Б

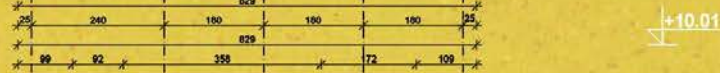
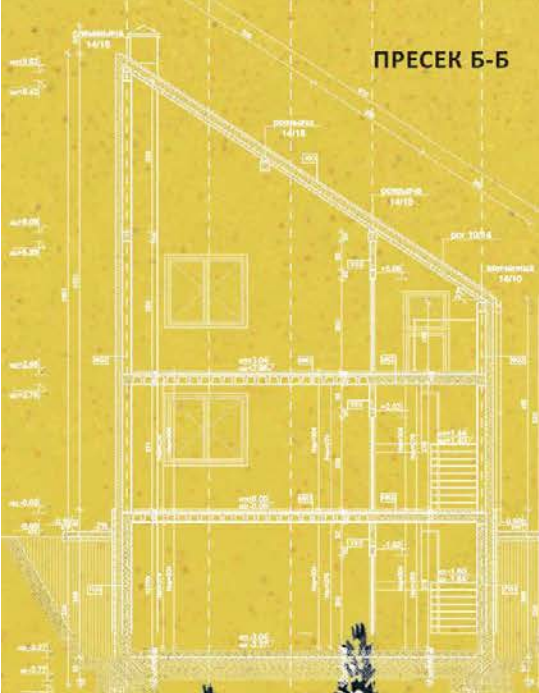

ОСНОВА СПРАТА

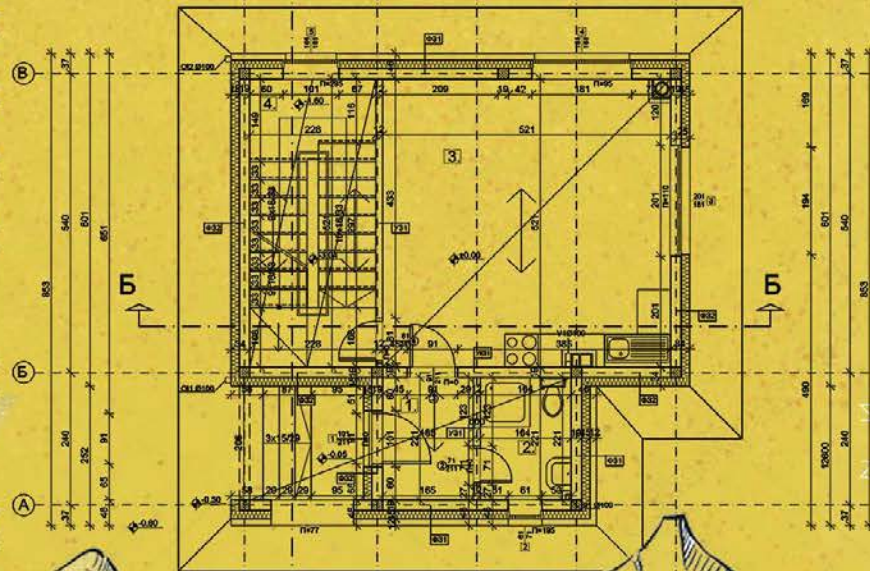

ПРЕСЕК А-А

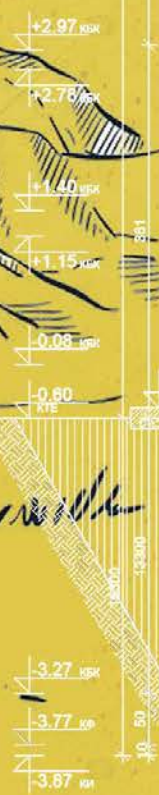

СИНТЕЗА ЕЛЕМЕНАТА
И СКЛОПОВА -
ПРОЈЕКАТ ЗИДАНЕ
ЗГРАДЕ

наставник:
ван. професор др.
Љилана Ђукановић
доц. др. Бојана Зековић,
асистент

МИНА СТОЈАНОВИЋ
2021/11154

ПРОЈЕКАТ



УНИВЕРЗИТЕТ "СВ.КИРИЛ И МЕТОДИЈ"
Филозофски Факултет, Скопје
ОСНОВНЕ АКАДЕМСКЕ СТУДИЈЕ
АРХИТЕКТУРА (ОАСА)
Септември 2021 / 2022
СТУДИЈА ЗА ПРОЈЕКТ АН2



изглед

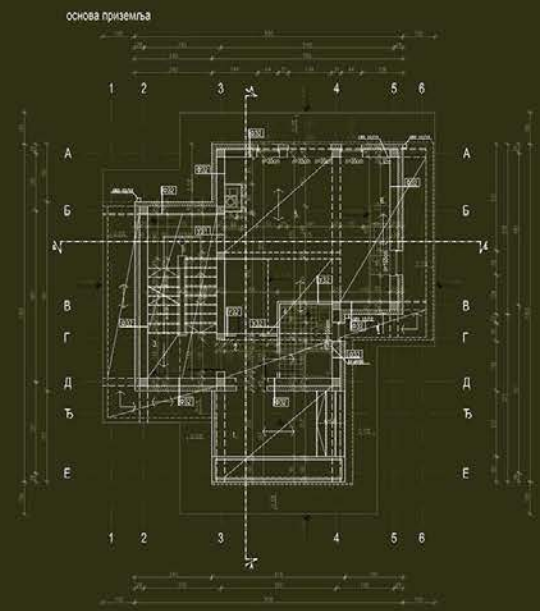

попречни пресек Б-Б

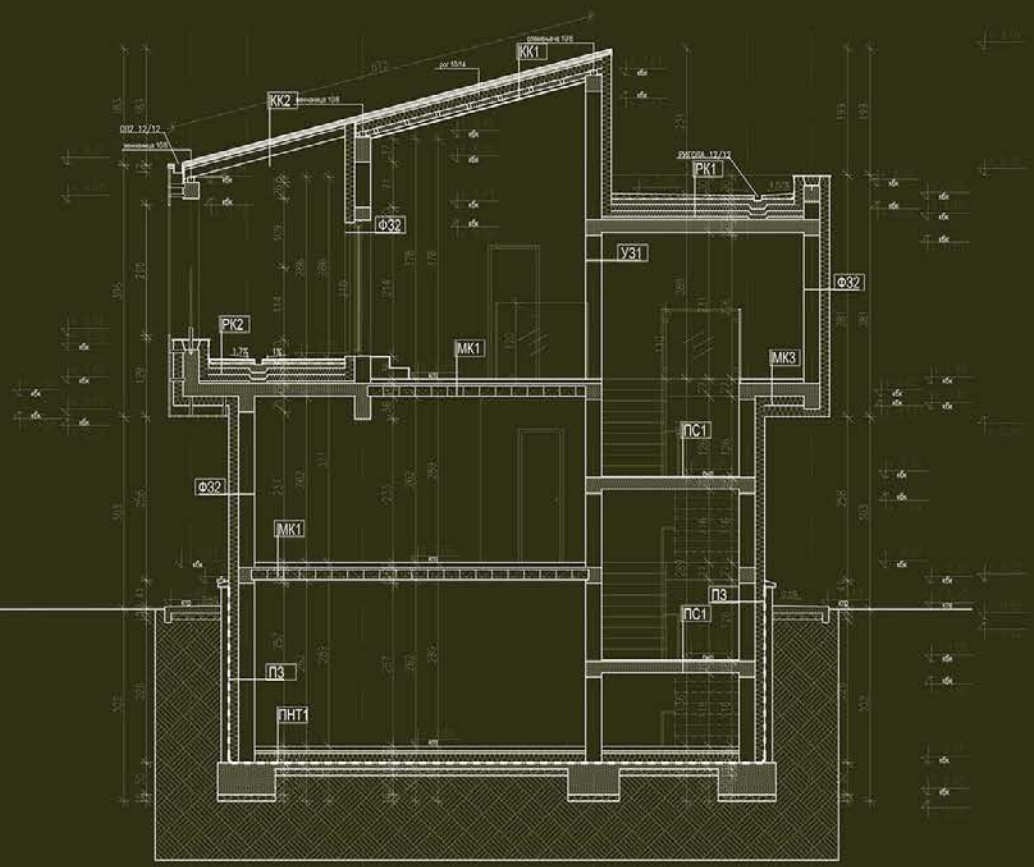
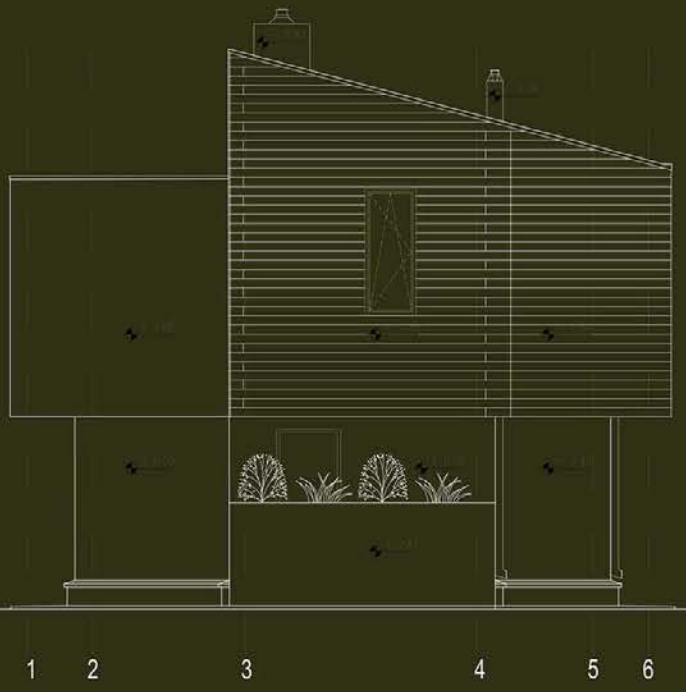

СИНТЕЗА ЕЛЕМЕНАТА
И СКЛОПОВА -
ПРОЈЕКАТ ЗИДАНЕ
ЗГРАДЕ

арх/инж/арх. БОЈАНА ЗЕГОВИЌ,
доцент

НАТАЛИЈА СТЕВАНОВИЌ,

ПРОЈЕКАТ



Универзитет у Београду
Архитектонски факултет

ОСНОВНЕ АКАДЕМСКЕ СТУДИЈЕ
АРХИТЕКТУРЕ (ОАСА)

школска година 2021/2022

СТУДИЈСКА ЦЕЛИНА ОА125

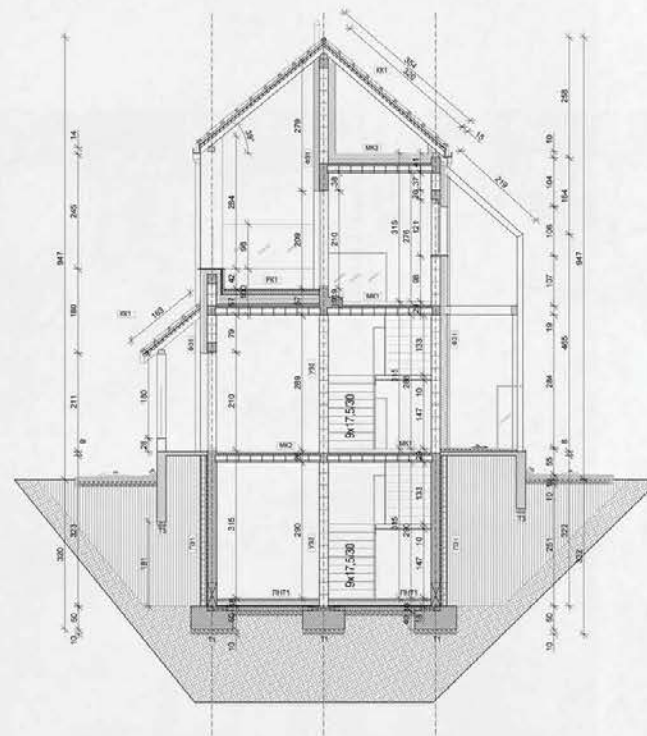

ОСНОВА ПРИЗЕМЉА

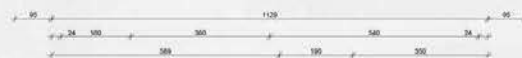

ОСНОВА СТРАТА

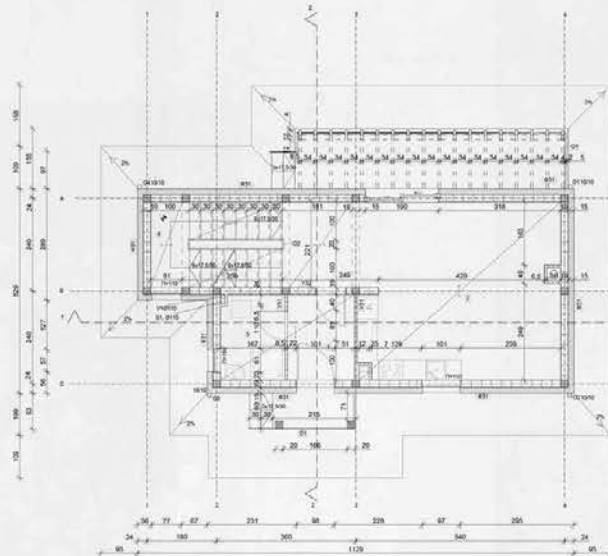
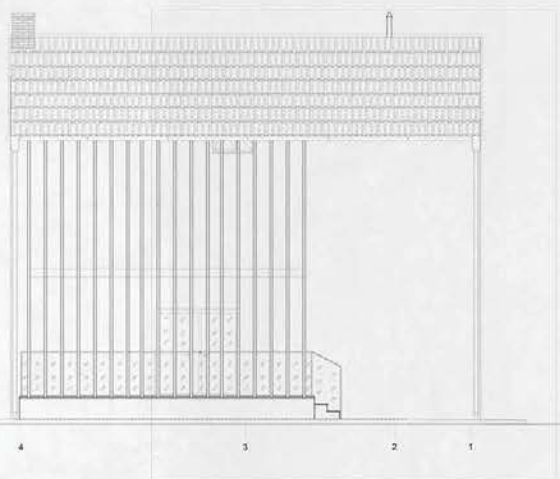
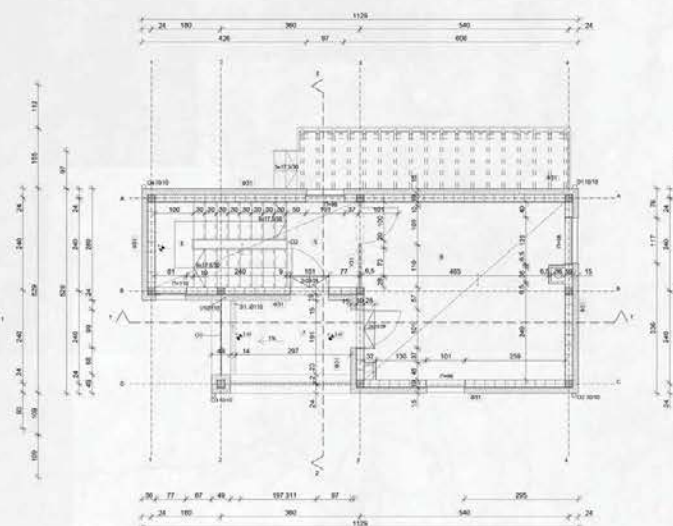

**СИНТЕЗА ЕЛЕМЕНАТА И СКЛОПОВА:
ПРОЈЕКАТ ЗИДАНЕ
ЗГРАДЕ**

НАСТАВНИК:

др Љиљана Ђукановић,
ванредни професор

др Бојана Зековић,
асистент

Неда Стефановић
2021/11222

ПРОЈЕКАТ ОА125

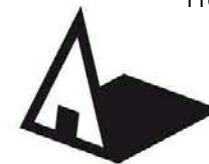

Универзитет у Београду
Архитектонски факултет

НАВЕСТИ СТУДИЈСКИ ПРОГРАМ
(пун назив)

школска година 20_/20_

СТУДИЈСКА ЦЕЛИНА 000хх

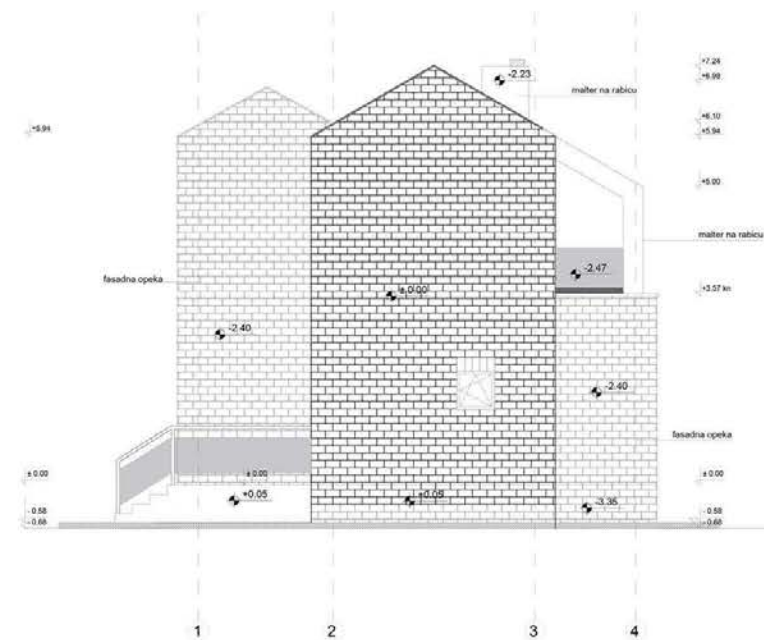
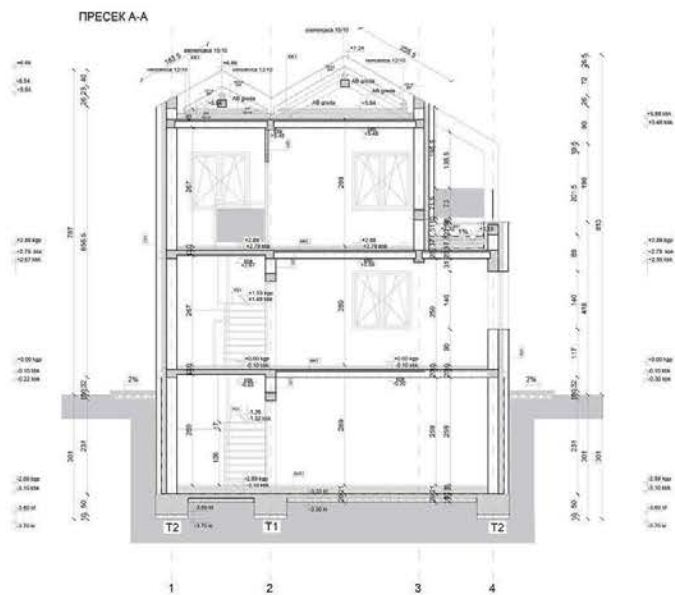

ОСНОВА ПРИЗЕМЉА

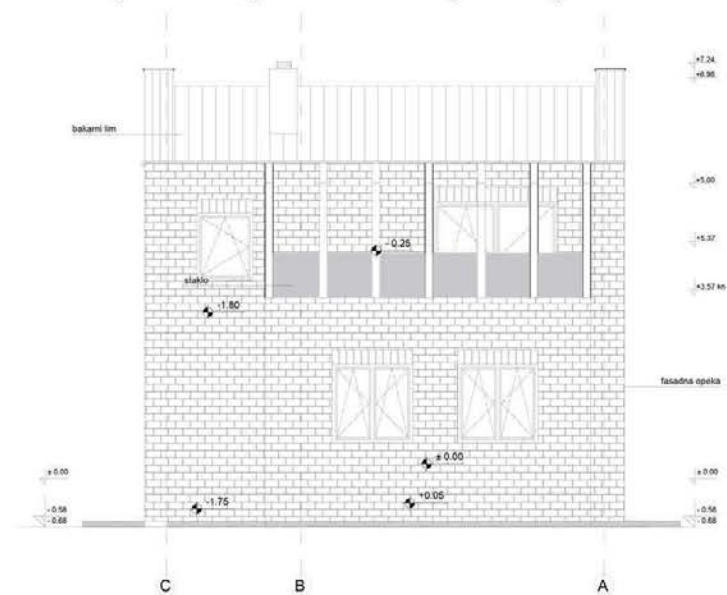
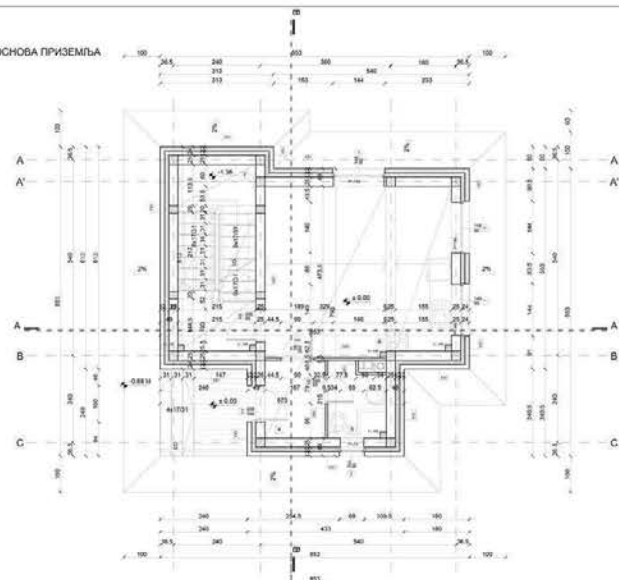

СИНТЕЗА ЕЛЕМЕНАТА
- ПРОЈЕКАТ ЗИДАНЕ
ЗГРАДЕ

НАСТАВНИК:

др/мр/арх. ЉИЉАНА БУКАНОВИЋ
професор

др/мр/арх. БОЈАНА ЗЕКОВИЋ,
асистент

Невена Терзић

ПРОЈЕКАТ 000хх



Универзитет у Београду
Архитектонски факултет
ОСНОВНЕ АКАДЕМСКЕ СТУДИЈЕ
АРХИТЕКТУРА (ОАСА)
школска година 2021/2022
СТУДИЈСКА ЦЕЛИНА АК2

ПЕРСПЕКТИВНИ ПРИКАЗ



ОСНОВА ПРИЗЕМЉА

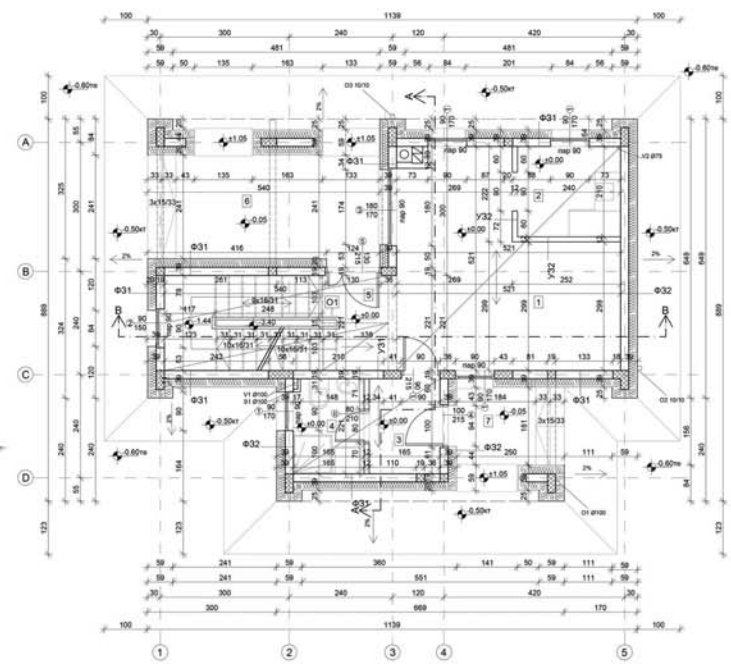

ОСНОВА КРОВНЕ КОНСТРУКЦИЈЕ

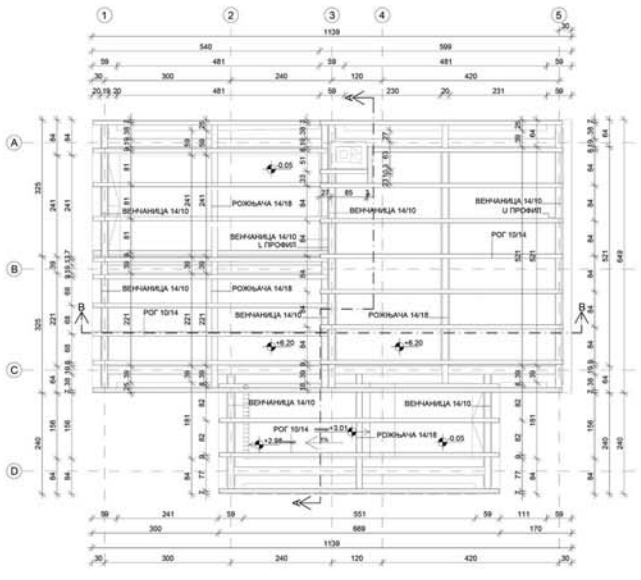

ИЗОМЕТРИЈСКИ ПРИКАЗ

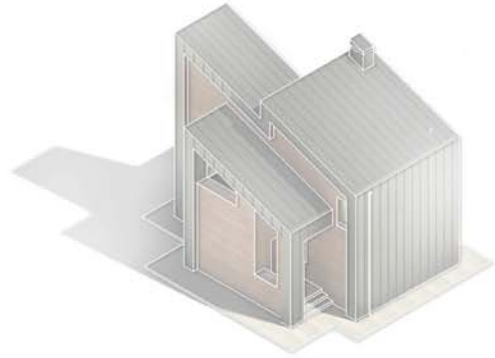

ИЗОМЕТРИЈСКИ ПРИКАЗ

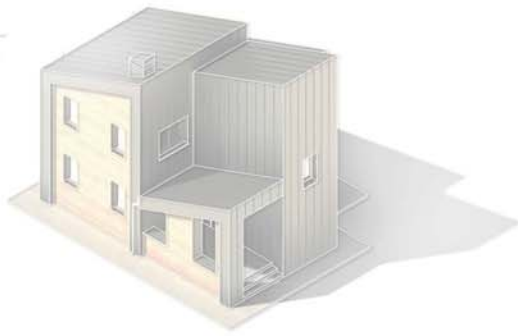

ПОДУЖНИ ПРЕСЕК В-В

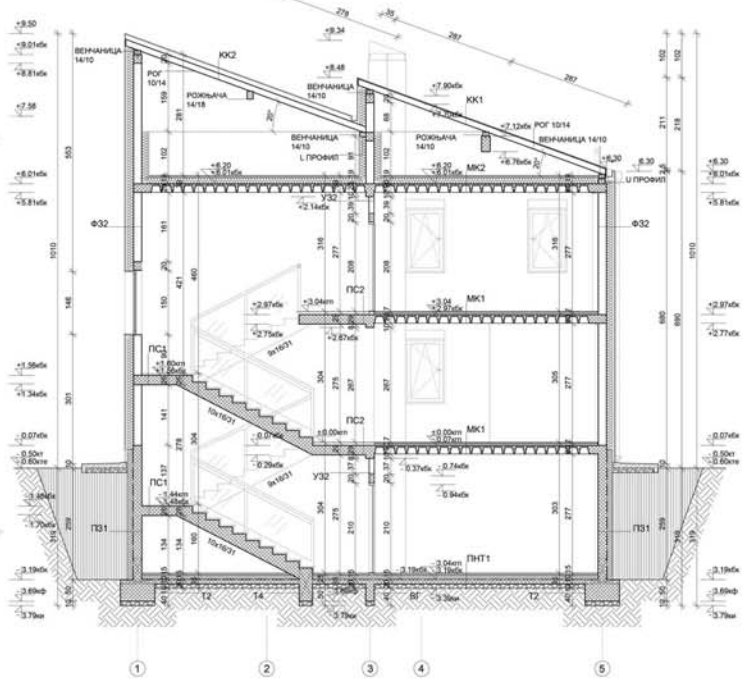

СИНТЕЗА ЕЛЕМЕНАТА
И СКЛОПОВА
- ПРОЈЕКАТ ЗИДАНЕ
ЗГРАДЕ

НАСТАВНИК:
доц. др Љиљана Ђукановић
руководилац предмета
доц. др Бојана Зековић
асистент

НИКОЛА СТАНОЛЛОВИЋ

ПРОЈЕКАТ



Универзитет у Београду
Архитектонски факултет

ОСНОВНЕ АКАДЕМСКЕ СТУДИЈЕ
АРХИТЕКТУРЕ (ОАСА)

школска година 2021/2022

СТУДИЈСКА ЦЕЛИНА АК2



СИНТЕЗА ЕЛЕМЕНАТА
И СКЛОПОВА -
ПРОЈЕКАТ ЗИДАНЕ
ЗГРАДЕ

наставник:

др Љиљана Ђукановић,
професор

др Бојана Зековић,
асистент

Светлана Ерић
2021/11040

ПРОЈЕКАТ

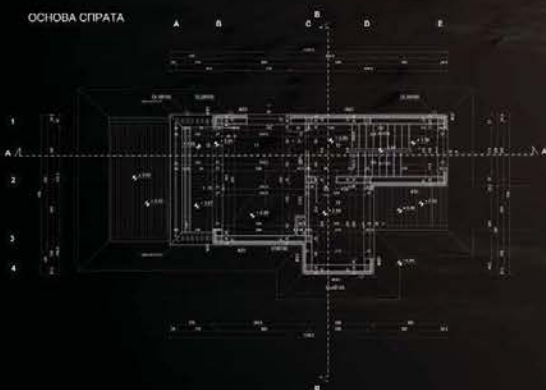
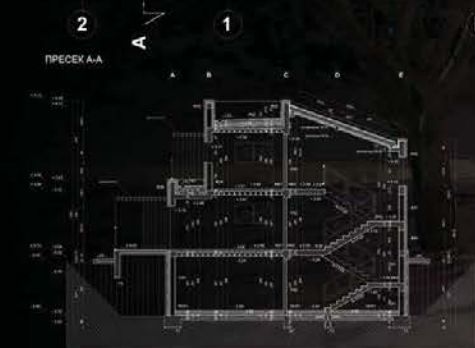
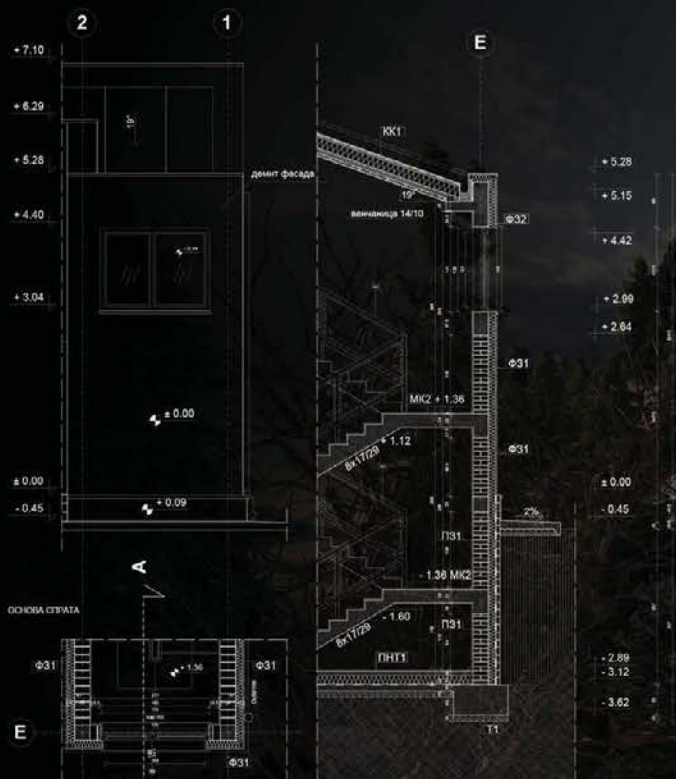



пресек а - а
подужни пресек

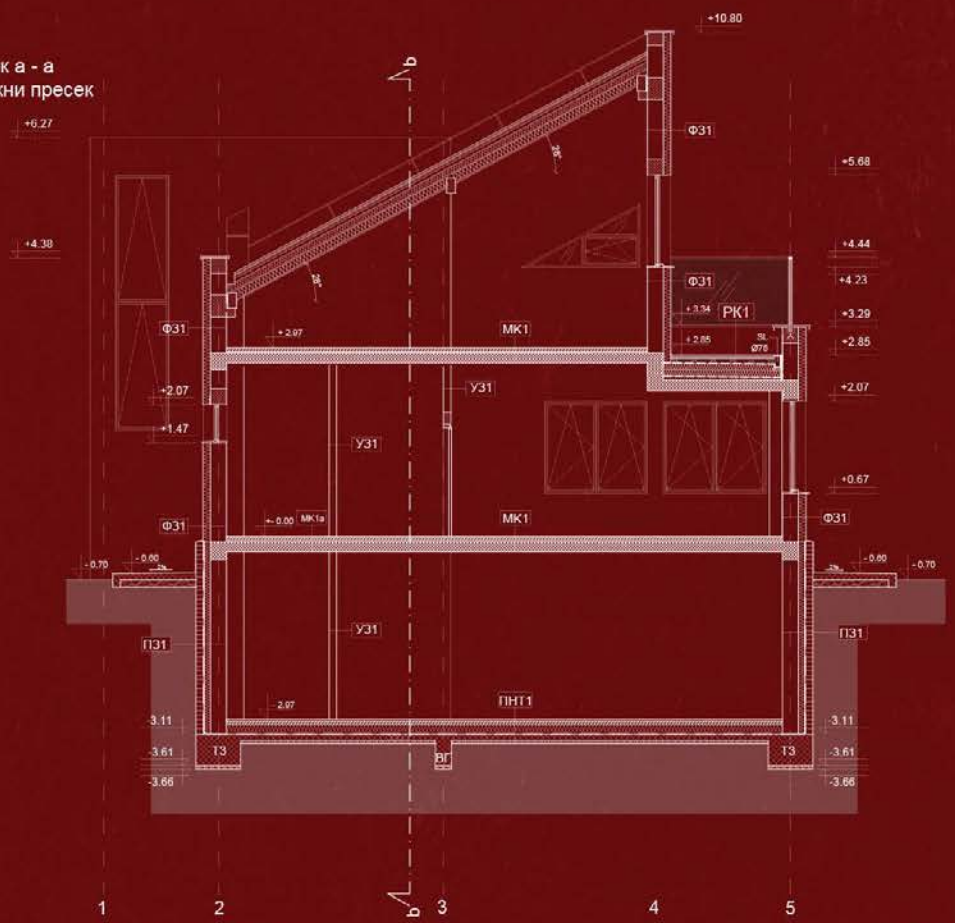

ОСНОВА ПРИЗЕМЉА

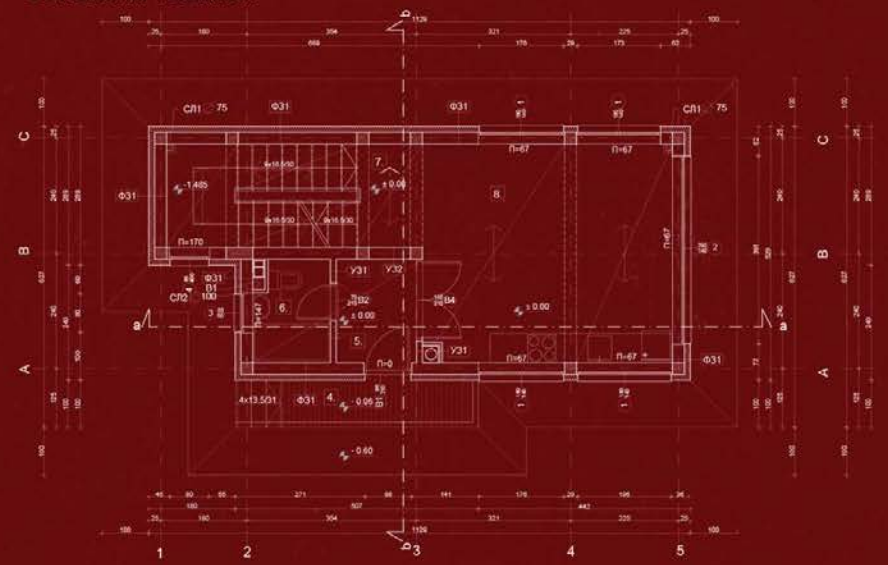

пресек б - б
попречни пресек

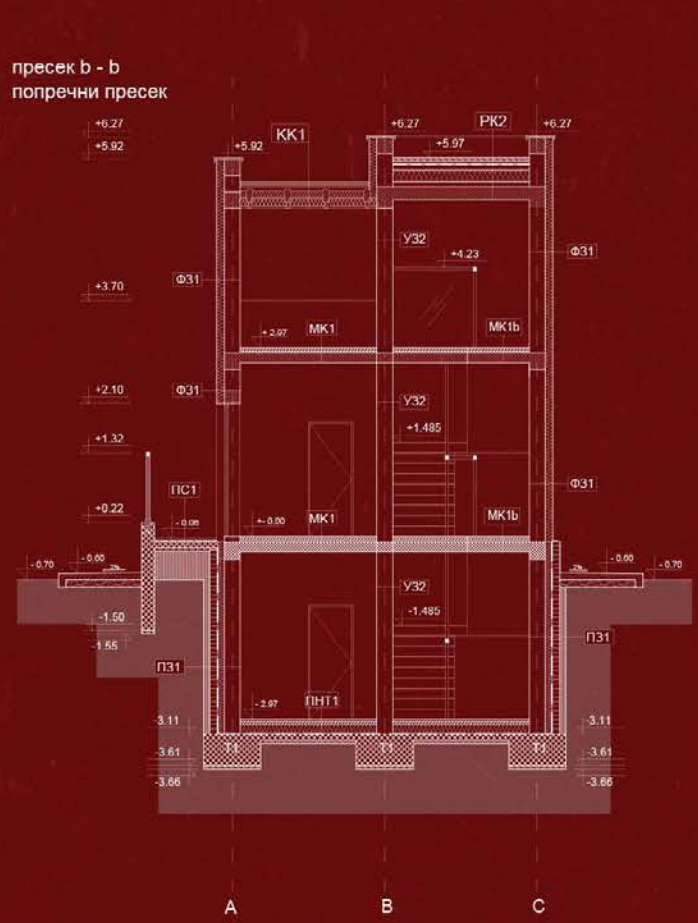

ОСНОВА СПРАТА

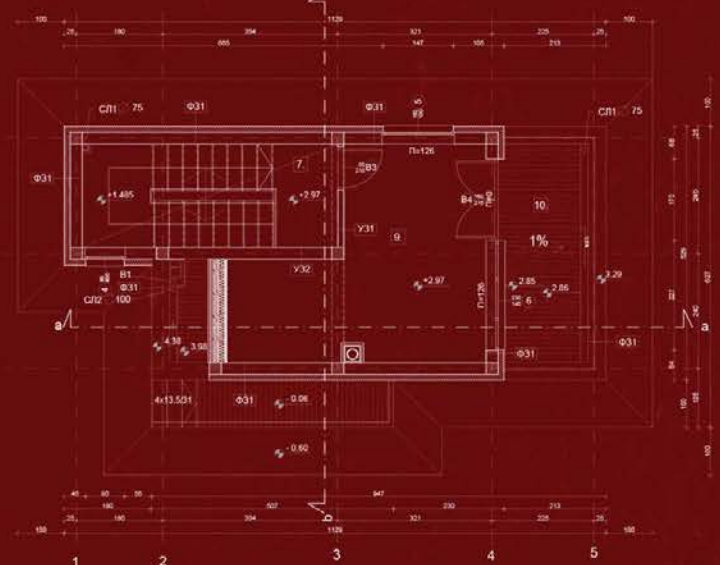



Универзитет у Београду
Архитектонски факултет

ОСНОВНЕ АКАДЕМСКЕ СТУДИЈЕ
АРХИТЕКТУРА (ОАСА)

школске године 2021/2022

СТУДИЈСКА ЦЕЛИНА 0А125



СИНТЕЗА ЕЛЕМЕНАТА И СКЛОПОВА- ПРОЈЕКАТ ЗИДАНЕ ЗГРАДЕ

наставник:

др ЛЈИЉАНА БУКАНОВИЋ,
професор

др БОЈАНА ЗЕКОВИЋ,
асистент

ВИКТОРИЈА ТЕСОВА
2021_11181

ПРОЈЕКАТ



Универзитет у Београду
Архитектонски факултет
ОСНОВНЕ АКАДЕМСКЕ СТУДИЈЕ
(ОАСА)
школска година 2021/2022
СТУДИЈСКА ЦЕЛИНА 000xx

3D ПРИКАЗ



ОСНОВА ПРИЗЕМЉА

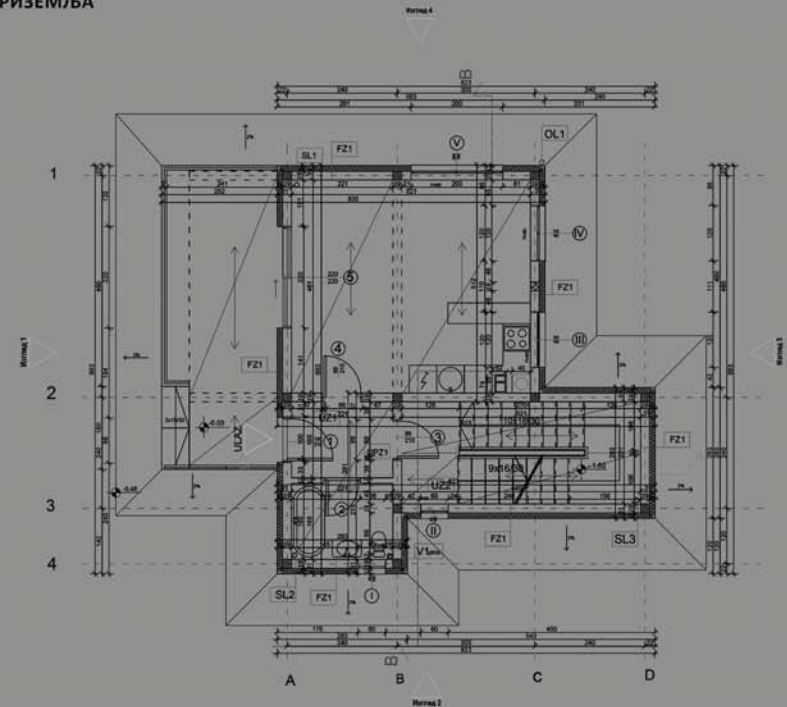

ИЗГЛЕД 1

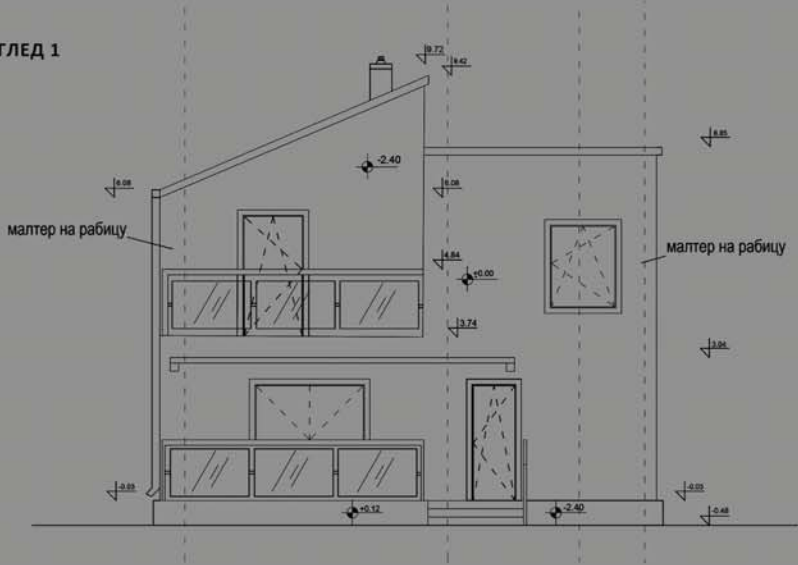

ПРЕСЕК А-А

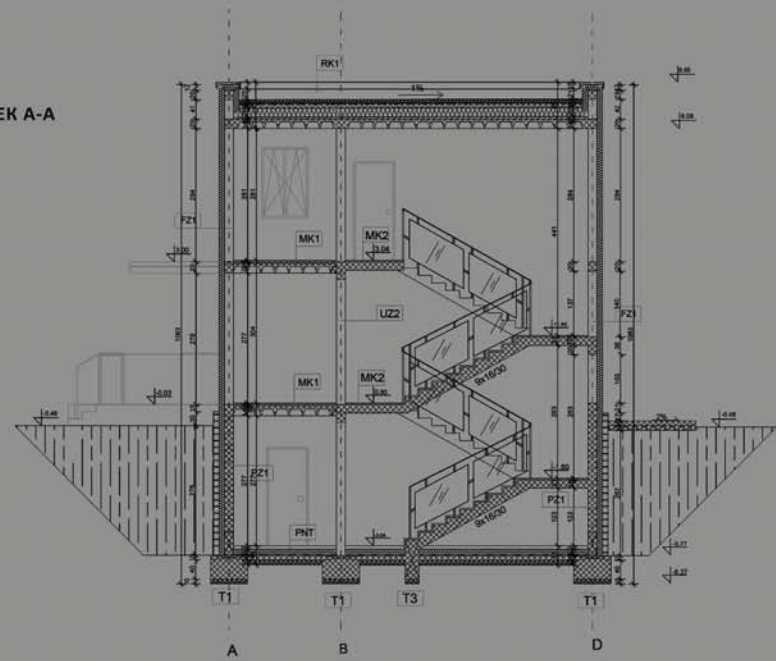

СИНТЕЗА ЕЛЕМЕНАТА
И СКЛОПОВА-
ПРОЈЕКАТ ЗИДАНЕ ЗГРАДЕ

наставник: Љиљана Ђукановић,
професор

Бојана Зековић, доцент

ЗОЕ СТОЈАНОВИЋ
2021_11169

ПРОЈЕКАТ



Универзитет у Београду
Архитектонски факултет

ОСНОВНЕ АКАДЕМСКЕ СТУДИЈЕ
АРХИТЕКТУРЕ ОА125

школска година 2021/2022

СТУДИЈСКА ЦЕЛИНА ОА125

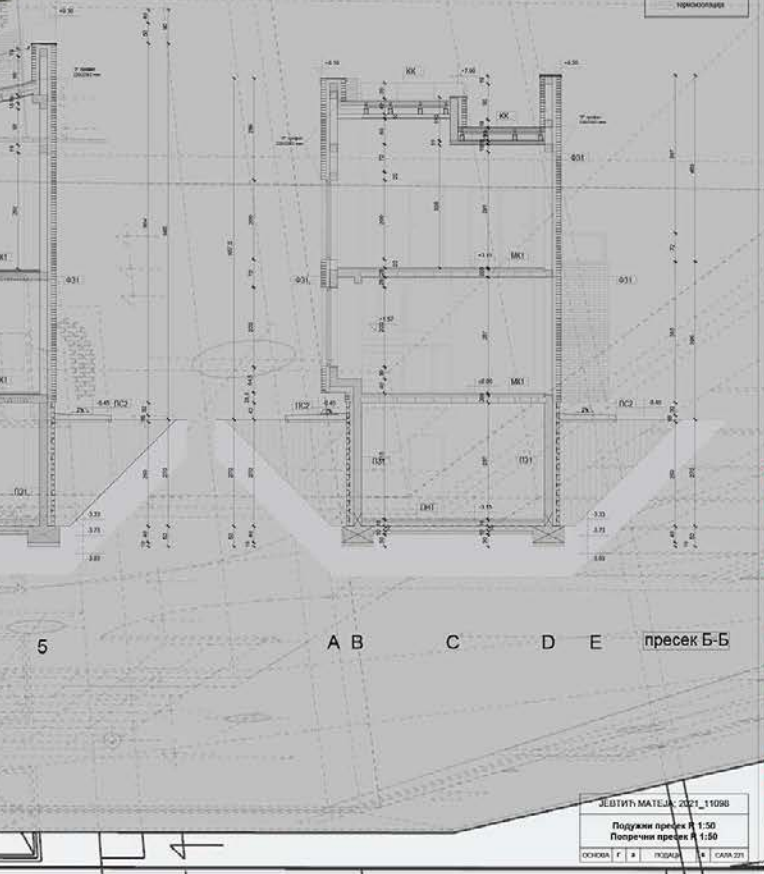
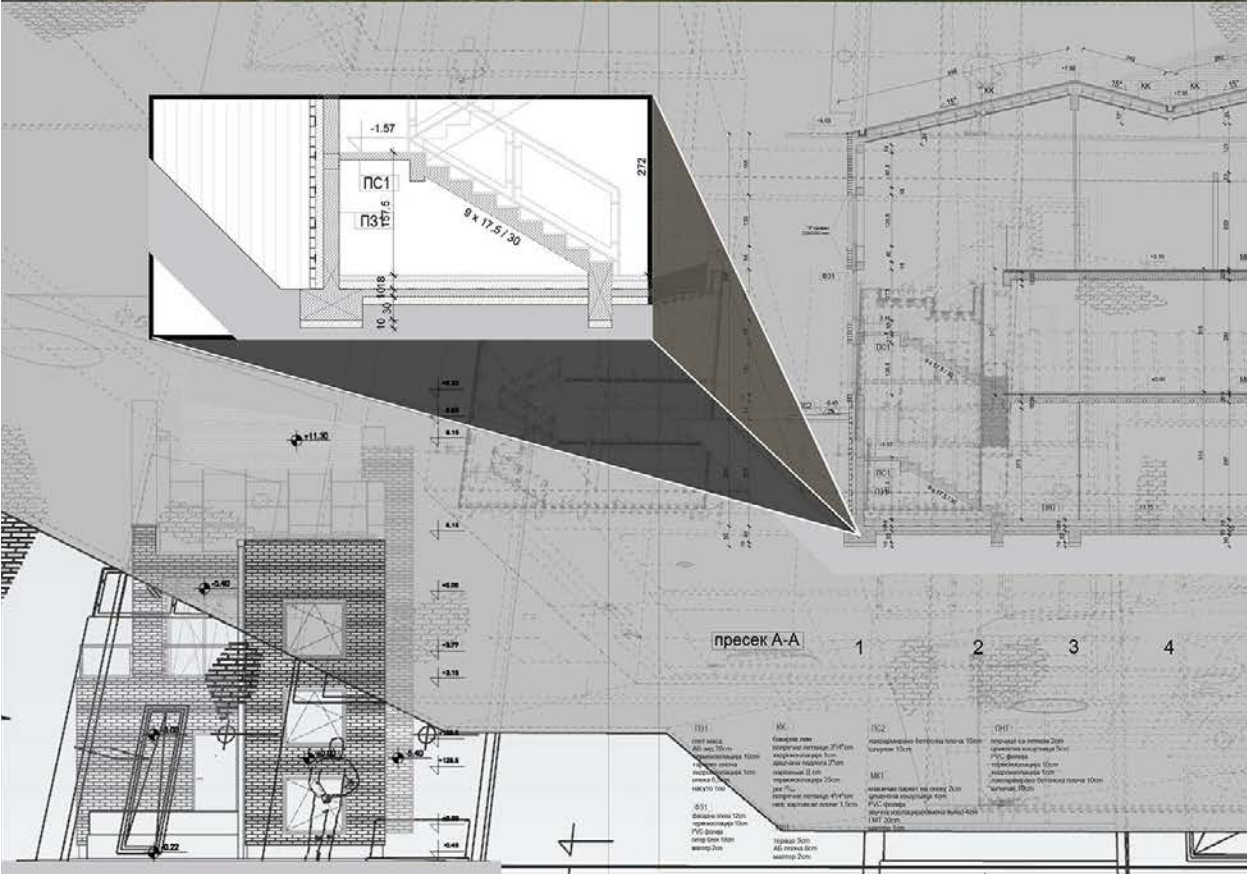
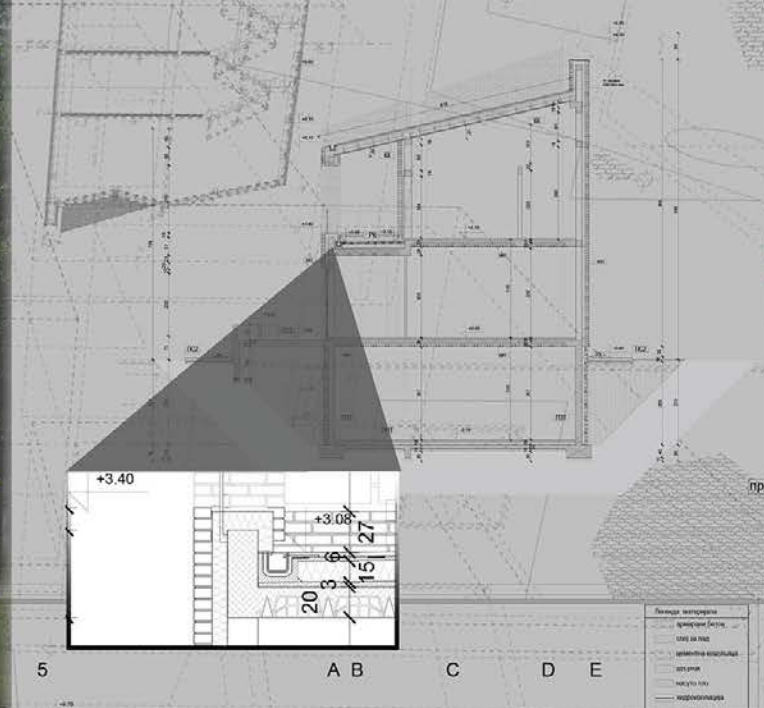

**СИНТЕЗА ЕЛЕМЕНАТА И СКЛОПОВА
ПРОЈЕКАТ ЗИДАНЕ
ЗГРАДЕ**

наставник:

доц. др. ЉИЉАНА БУКАНОВИЋ,
руководилац предмета

др. БОЈАНА БУКАНОВИЋ,
асистент

МАТЕЈА ЈЕВТИЋ
2021_11098

ПРОЈЕКАТ ОА125

ЈЕВТИЋ МАТЕЈА: 2021_11098
Подножни пресек А 1:50
Попречни пресек Б 1:50
ОСНОВА Г П ПОДАЦИ Е САМА 2/21



СИНТЕЗА ЕЛЕМЕНАТА И СКЛОПОВА: Пројекат зидане зграде

наставник: др Љиљана Ђукановић, ванредни професор
др Андреј Јосифовски, доцент

Циљ предмета је да се кроз израду извођачког пројекта за мањи индивидуални објекат провежбају стечена знања из теоријских предмета Архитектонске конструкције 1 и 2. Рад на пројекту студентима пружа неопходна знања о конструкцији и материјализацији једног мањег објекта и практично заокружује у целину појединачне сегменте склопа објекта који су предавани у теоријској настави.

Теоријска настава је базирана на методологији разраде пројекта од идејне скице до извођачког пројекта. Тематске јединице су осмишљене тако да прате комплетан процес израде пројекта и пружају неопходна знања за решавање конкретног објекта. У првом делу студент ради идејно решење мање викенд куће.

У другом делу студент разрађује своје идејно решење што резултира извођачким пројектом који укључује: основе, пресеке, изгледе и карактеристичне детаље.

The course objective is to practice the knowledge acquired in the theoretical courses, namely Architectural structures 1 and 2, through the development of main design of a smaller individual building. The work on the design provides students with necessary knowledge of structure and materialization of a smaller building and practically rounds up into a whole individual segments of the system which they encountered in theoretical education.

Theoretical education is based on the methodology of design development, from the conceptual solution to main design. The thematic units include the following: methodology of selection of structure, materialization of all elements of a house: walls, staircases, openings, floors, flat and pitched roof. Teaching is designed to theoretically complement the practical part and provides necessary knowledge for the design development.

Practical classes are designed so that students start working on the conceptual solution and, through the elaboration of individual segments, assemble a unity, resulting in the main design including: plans, sections, elevations and all characteristic details.

SYNTHESIS OF ELEMENTS AND ASSEMBLIES: Masonry Building Design

teacher: Ph.D. Ljiljana Đukanović, Associate Professor
Ph.D. Andrej Josifovski, Assistant Professor



Photo by Cody Cobb on Flickr

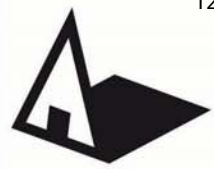

Универзитет у Београду
Архитектонски факултет
ОСНОВНЕ АКАДЕМСКЕ СТУДИЈЕ

школска година 2021/2022
СТУДИЈСКА ЦЕЛИНА АК

3Д модел



основа приземља

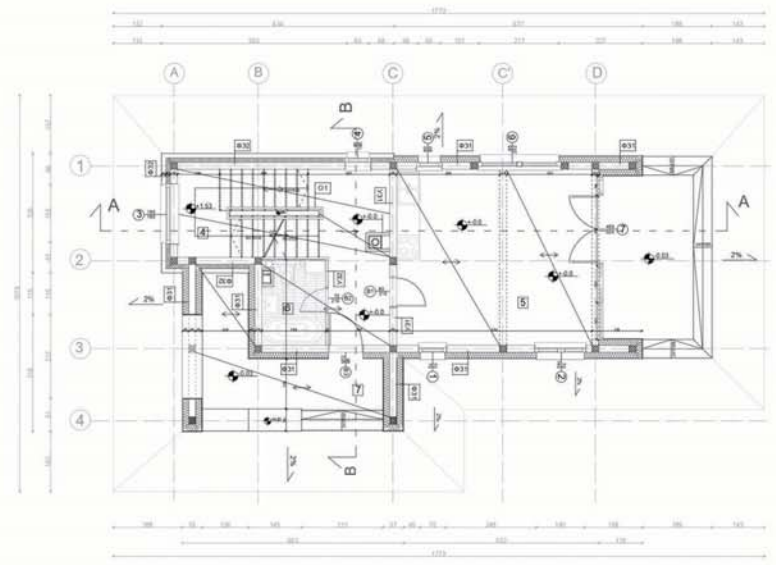

изометрија

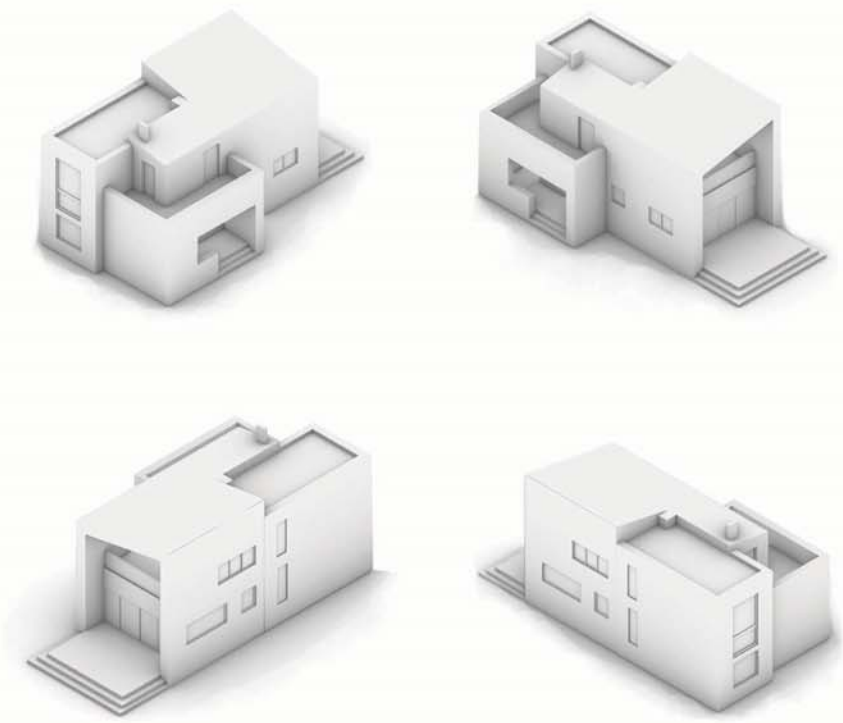

пресек А-А

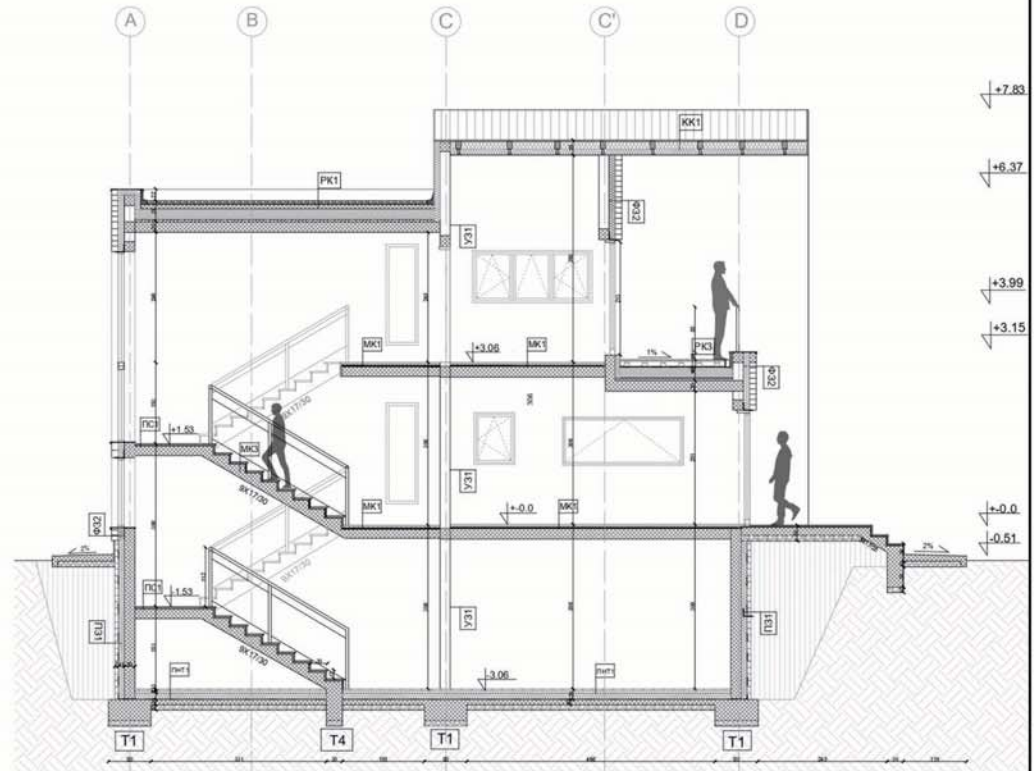

СИНТЕЗА ЕЛЕМЕНАТА И
СКЛОПОВА-ПРОЈЕКАТ ЗИДАНЕ
ЗГРАДЕ

наставник:
др. Љиљана Букановић
ван. проф.
др. Андреј Јосифовски
асистент

Марија Марковић
2020/11200

ПРОЈЕКАТ: СИНТАК

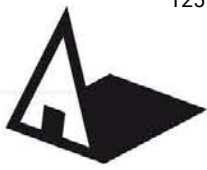

Универзитет у Београду
Архитектонски факултет
ИНТЕГРИСАНЕ АКАДЕМСКЕ СТУДИЈЕ

школска година 2021/2022
СТУДИЈСКА ЦЕЛИНА

Основа кровне конструкције

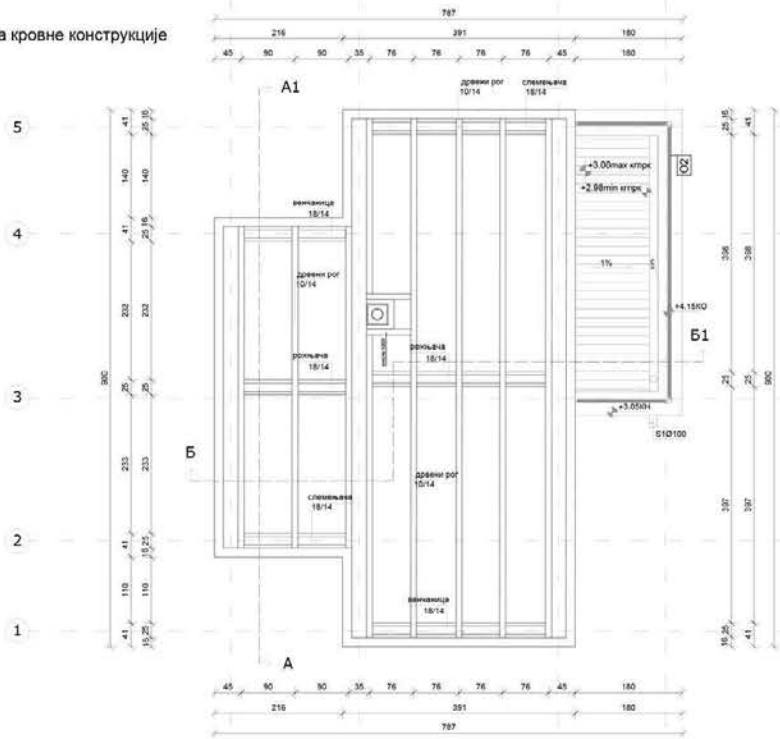

Изглед 1-1

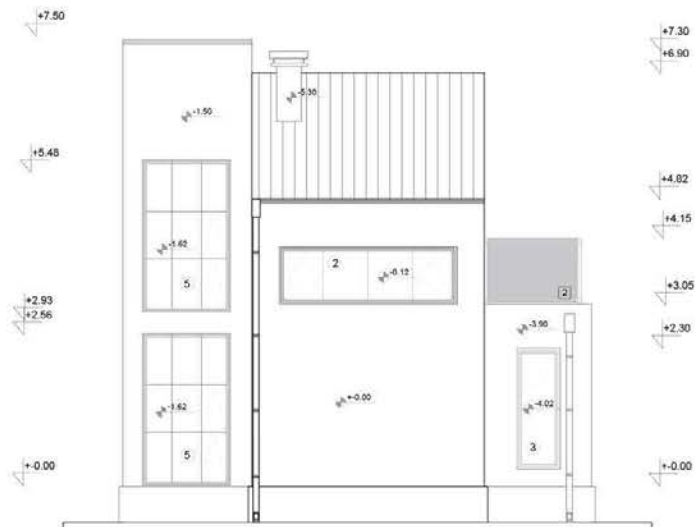

Пресек А-А

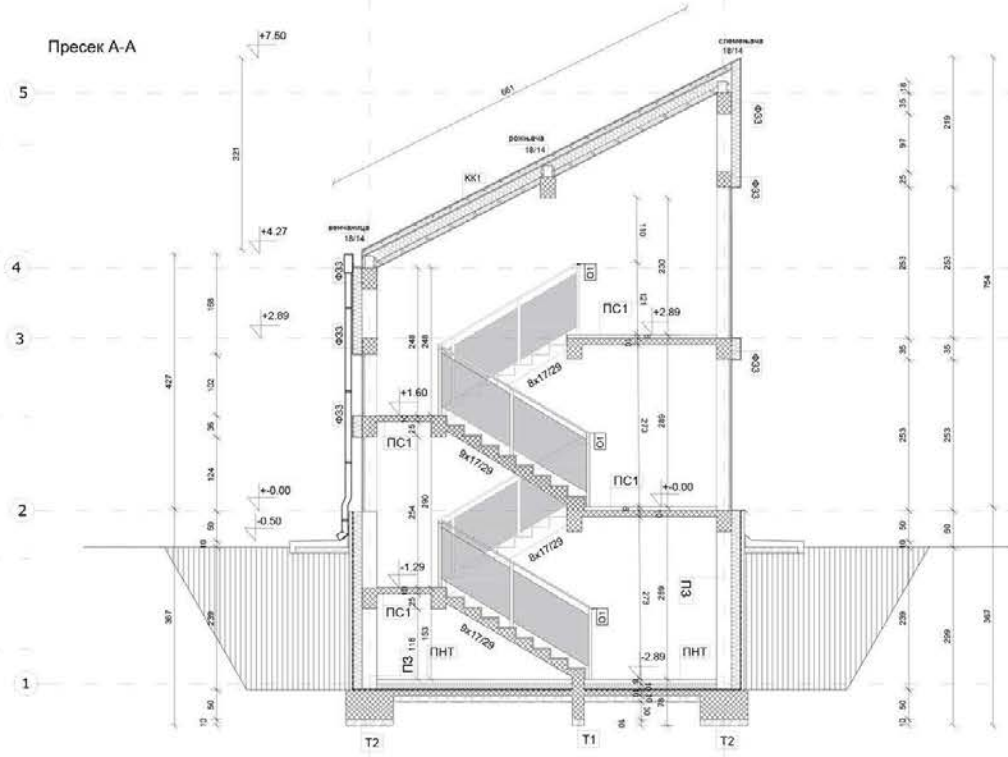

Изглед 4-4

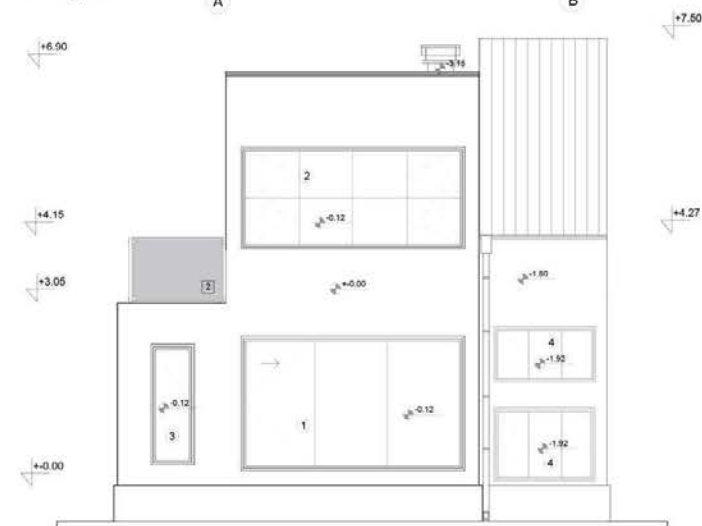

СИНТЕЗА ЕЛЕМЕНАТА И
СКЛОПОВА-ПРОЈЕКАТ ЗИДАНЕ
ЗГРАДЕ

наставник:

др. Љиљана Ђукановић
ван. проф.

др. Андреј Јосифовски
асистент

Драгана Деспотовић
2020/12032

ПРОЈЕКАТ



Универзитет у Београду
Архитектонски факултет

ОСНОВНЕ АКАДЕМСКЕ СТУДИЈЕ
АРХИТЕКТУРА(ОАСА)

школска година 2021/2022

СТУДИЈСКА ЦЕЛИНА АК2

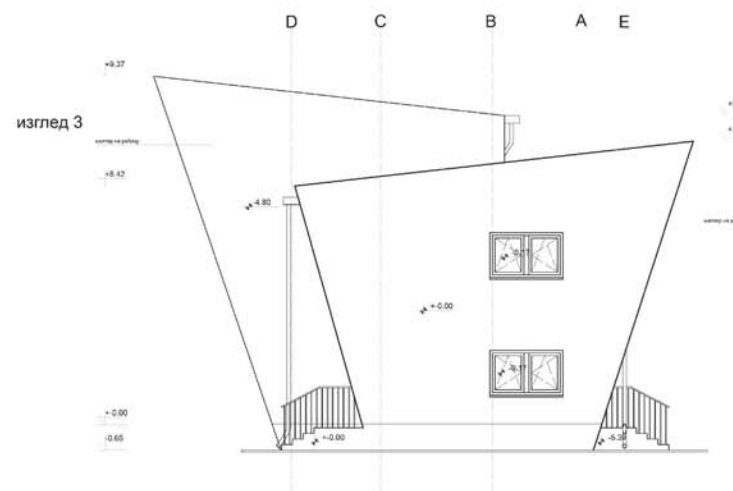
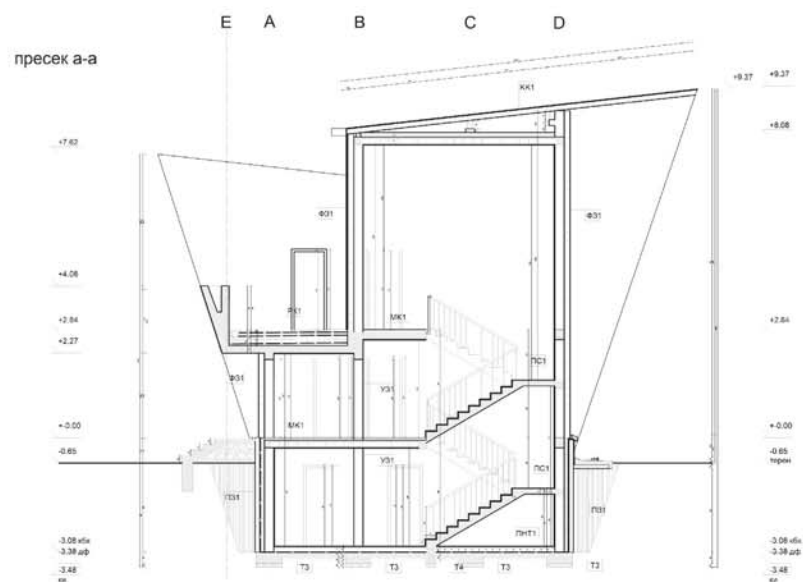
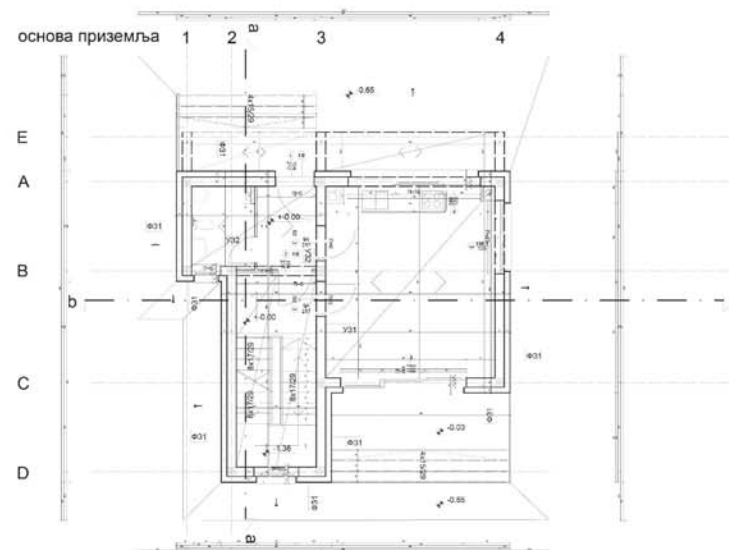
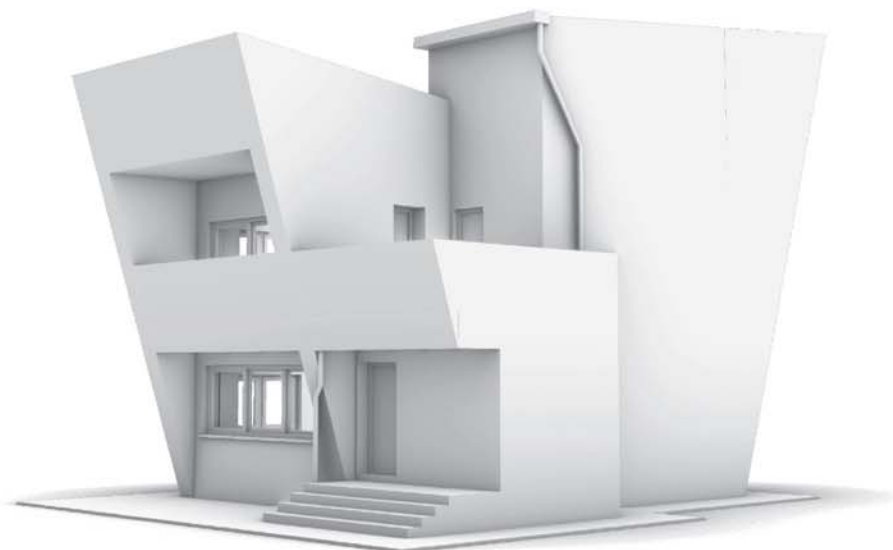

СИНТЕЗА ЕЛЕМЕНАТА
И СКЛОПОВА-
ПРОЈЕКАТ ЗИДАНЕ
ЗГРАДЕ

наставник:

др Љиљана Ђукановић
професор
др Андреј Јосифовски
асистент

ВИДА МИЈУШКОВИЋ
2021/11033

ПРОЈЕКАТ

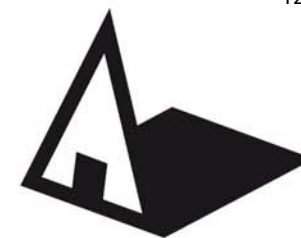

Универзитет у Београду
Архитектонски факултет

Основне академске студије
архитектуре (ОАСА)

школска година 2021/2022

СТУДИЈСКА ЦЕЛИНА АК2

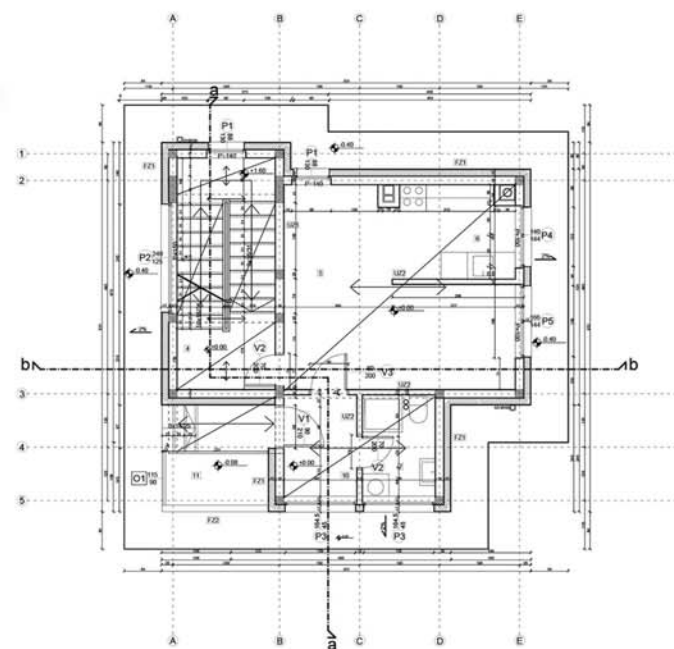
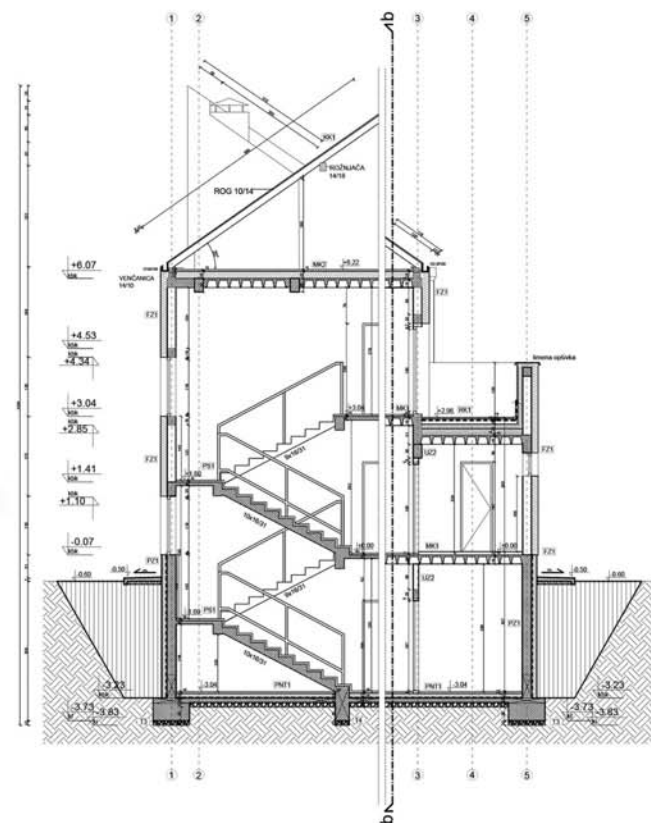

СИНТЕЗА ЕЛЕМЕНАТА
И СКЛОПОВА -
ПРОЈЕКАТ ЗИДАНЕ
ЗГРАДЕ

наставник:

др Љиљана Ђукановић
професор

др/ мр/ арх. Андреј Јосифовски
асистент

ИНЕС МАРЈАНОВИЋ
2021/11034

ПРОЈЕКАТ

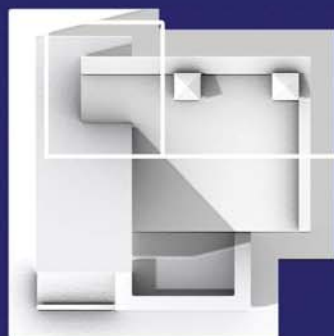
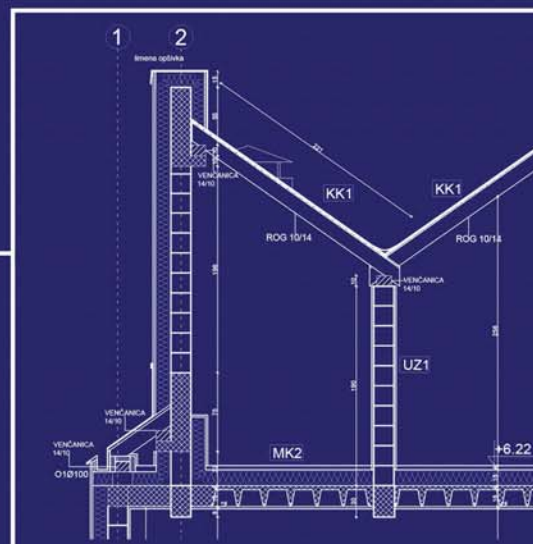



Универзитет у Београду
Архитектонски факултет

ОСНОВНЕ АКАДЕМСКЕ
СТУДИЈЕ АРХИТЕКТУРЕ (ОАСА)
школска година 2021/2022
СТУДИЈСКА ЦЕЛИНА ОА125

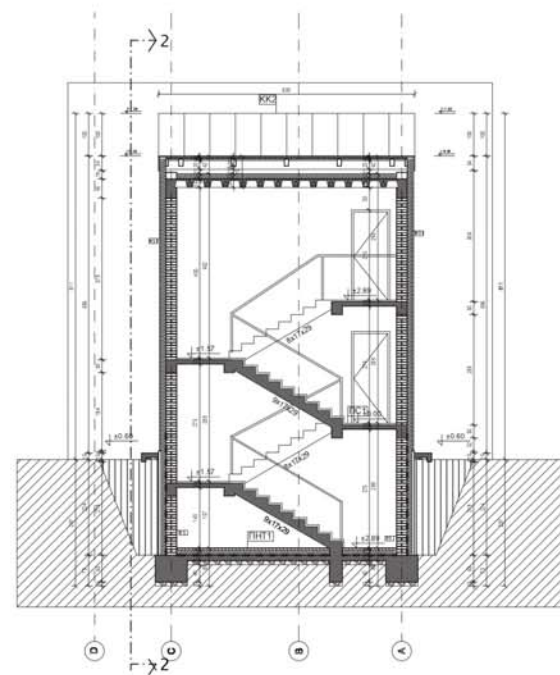
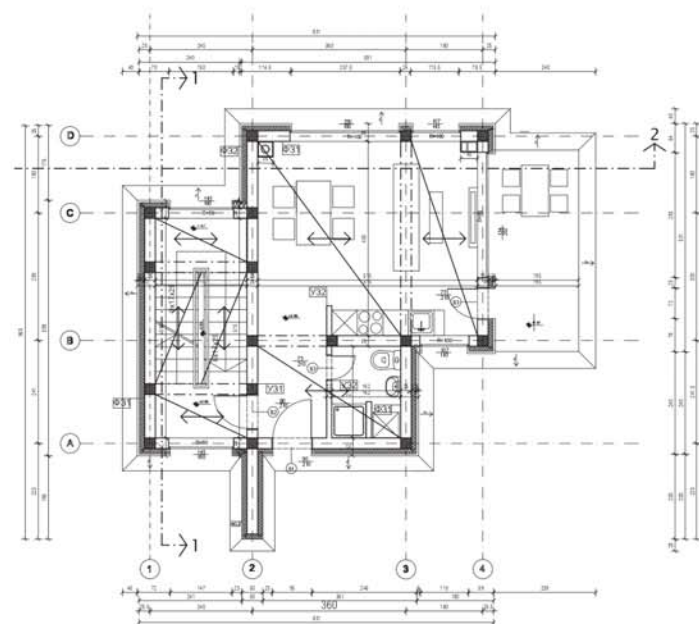

СИНТЕЗА ЕЛЕМЕНАТА
И СКОЛПОВА -
ПРОЈЕКАТ ЗИДАНЕ
ЗГРАДЕ

наставник:

др Љиљана Букановић,
професор

доц. др Андреј Јосифовски,
асистент

ЛУКА МИЛЕНКОВИЋ

ПРОЈЕКАТ ОА125



Универзитет у Београду
Архитектонски факултет

ОСНОВНЕ АКАДЕМСКЕ СТУДИЈЕ
АРХИТЕКТУРЕ (ОАСА)

школска година 2021/2022

СТУДИЈСКА ЦЕЛИНА ОА125

ОСНОВА ПРИЗЕМЉА

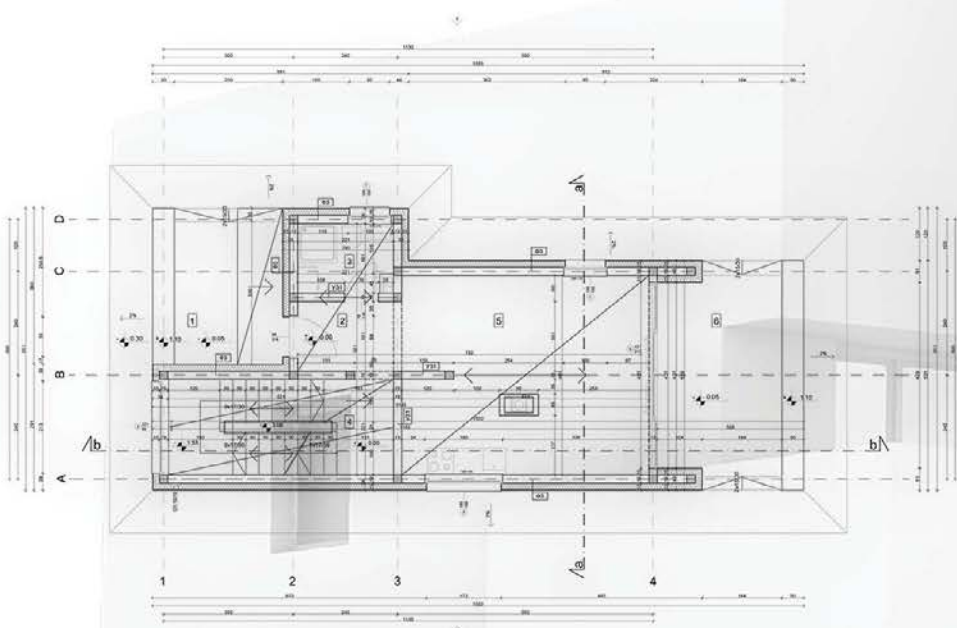

ИЗГЛЕД 2

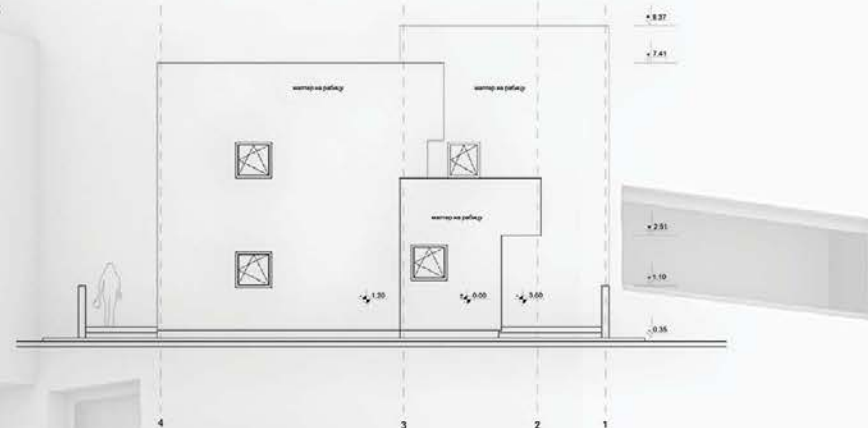

ПРЕСЕК 6-6

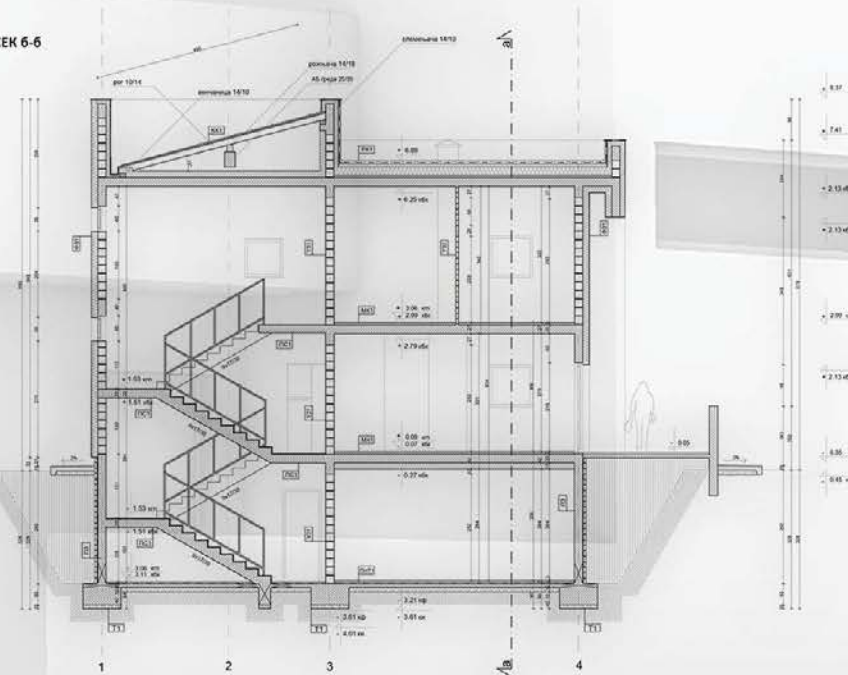

СИНТЕЗА ЕЛЕМЕНАТА
И СКЛОПОВА-
ПРОЈЕКАТ ЗИДАНЕ
ЗГРАДЕ

наставник:

доц. др Андреј Јосифовски

АЊА МАРИЋ
2021/11062

ПРОЈЕКАТ

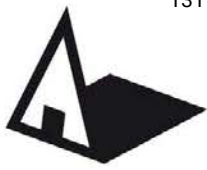

Универзитет у Београду
Архитектонски факултет

ОСНОВНЕ АКАДЕМСКЕ
СТУДИЈЕ АРХИТЕКТУРА (ОАСА)

школска година 2021/2022

СТУДИЈСКА ЦЕЛИНА АК2

основа приземља

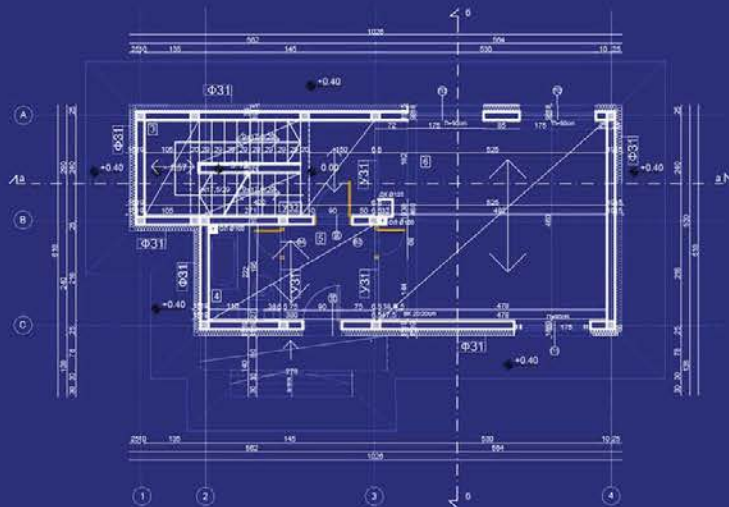

ПРЕСЕК а-а

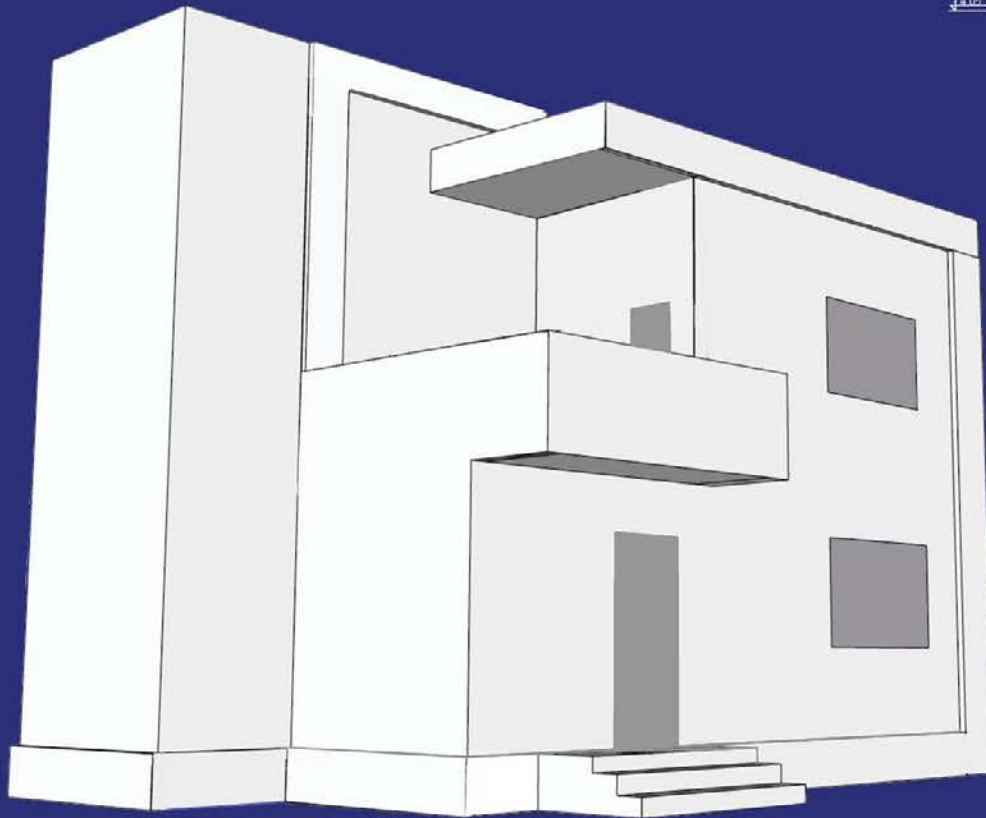
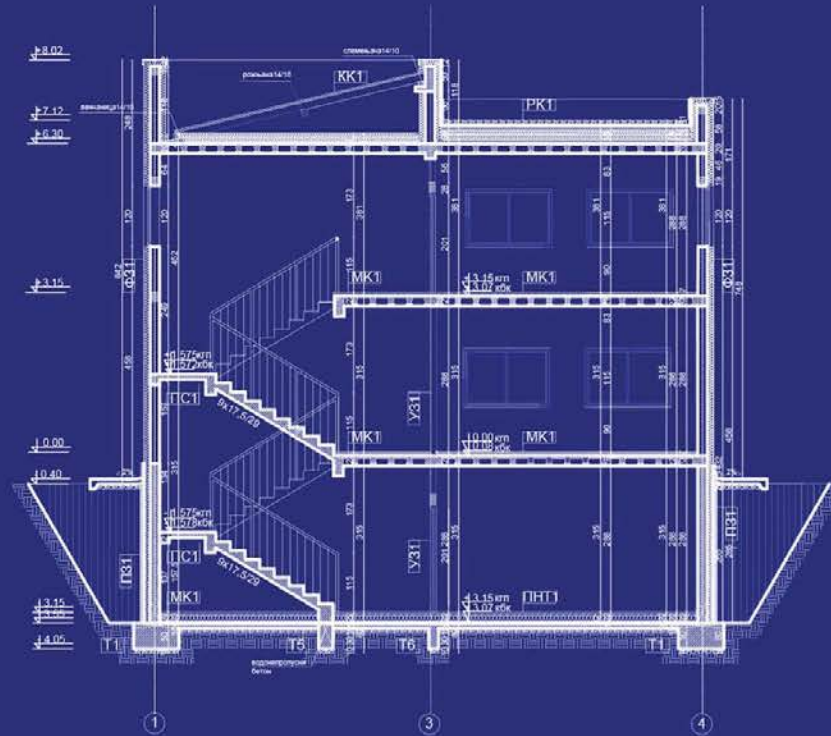

ИЗГЛЕД 1

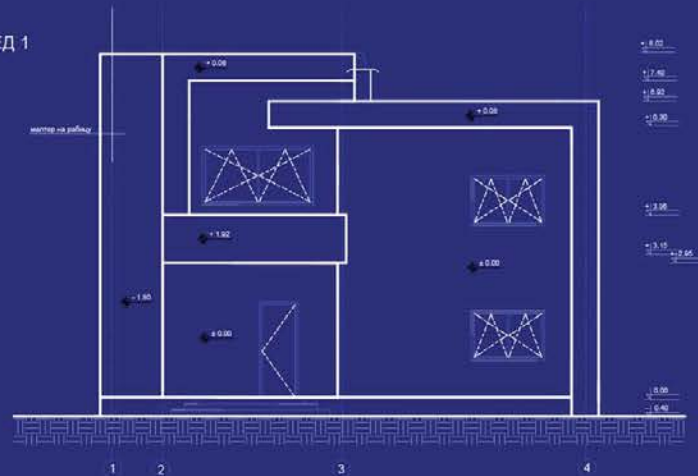

СИНТЕЗА ЕЛЕМЕНАТА
И СКЛОПОВА -
ПРОЈЕКАТ ЗИДАНЕ
ЗГРАДЕ

наставник:

доц. др Љиљана Тухановић,
руководилац предмета

доц. др Андреј Јосифовски,
асистент

МАРИЈА
МАРИЧИЋ 2021/11072

ПРОЈЕКАТ 000xx



Универзитет у Београду
Архитектонски факултет

ОСНОВНЕ АКАДЕМСКЕ СТУДИЈЕ

школска година 2021/2022
СТУДИЈСКА ЦЕЛИНА АК2

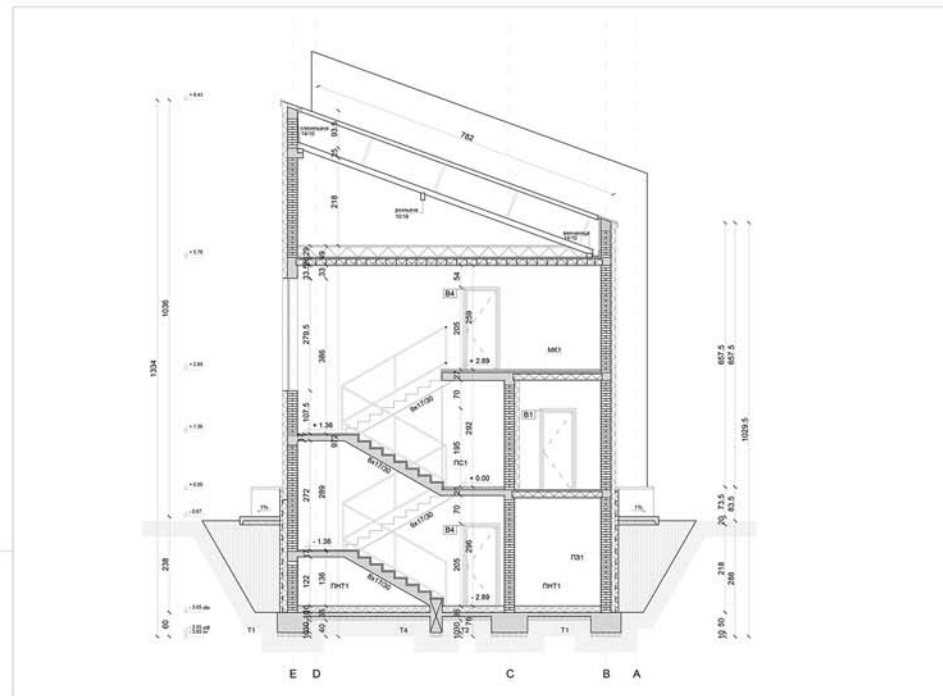
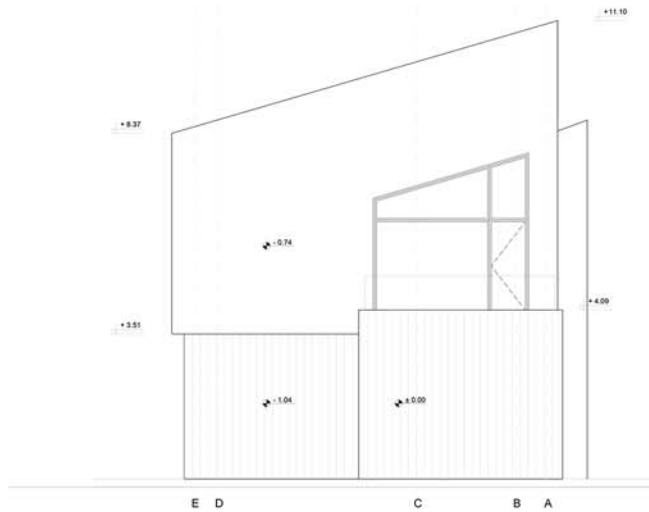
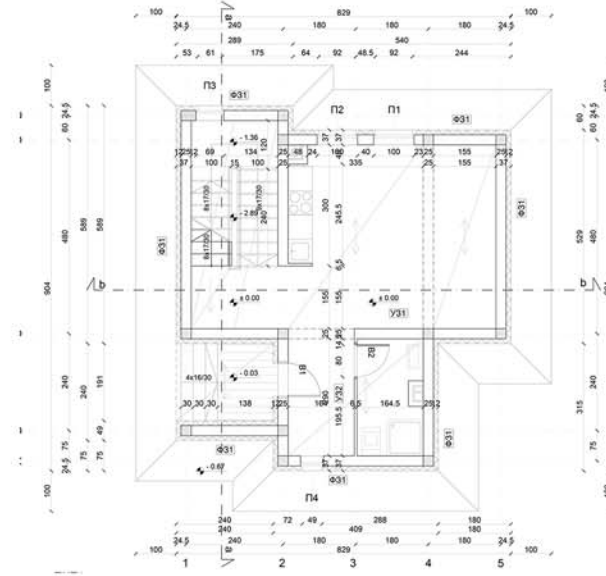
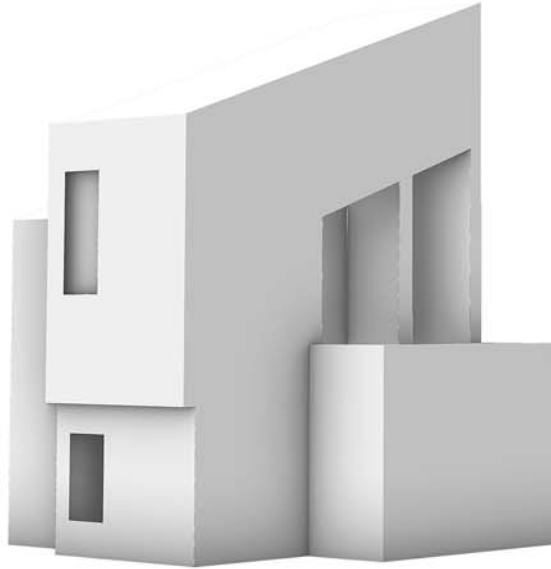

ТЕМА СТУДИЈА

НАСТАВНИК:

др Андреј Јосифовски

Тијана Мијатовић
2021_11075

ПРОЈЕКАТ

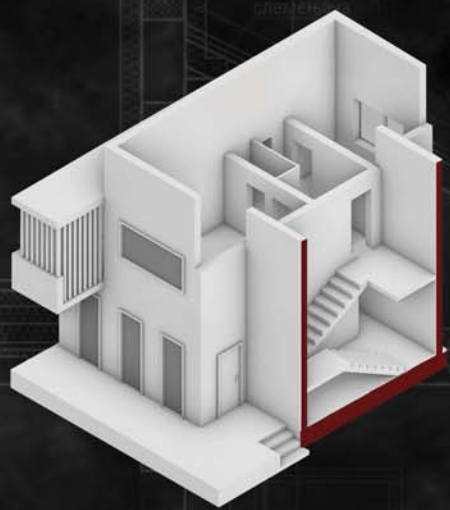

ОСНОВА ПРИЗЕМЉА

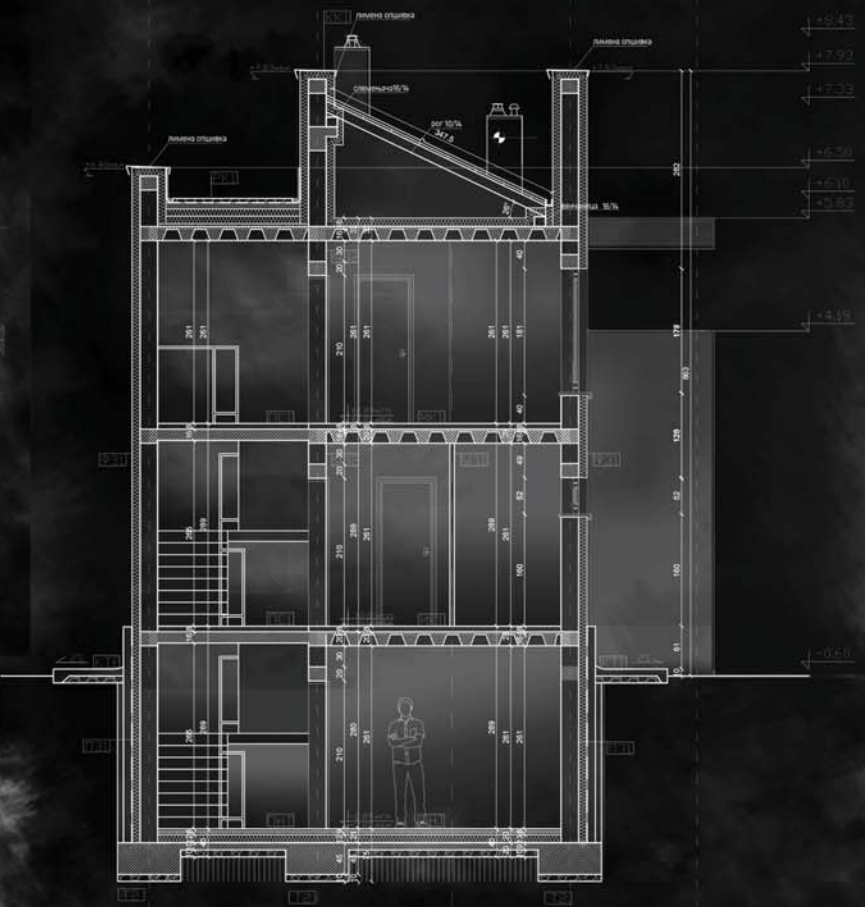
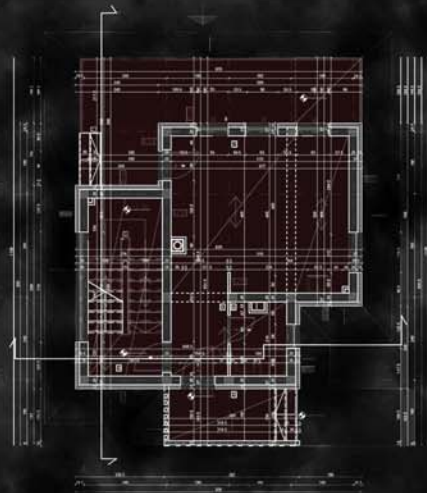

Универзитет у Београду
Архитектонски факултет

ОСНОВНЕ АНАДЉНЕ
СТУДИЈЕ ПАСА

Школска година 2022/2023
СТУДИЈСКА ЦЕЛИНА 003

ОСНОВА СПРАТА



СИНТЕЗА ЕЛЕМЕНАТА
И СКЛОПОВА ЗИДАНЕ
ЗГРАДЕ

Наставник:

др/инж/арх. Пољидана Ђурановић
наставнички звање

доц/др Анђелија Ђосифовић,
инж/арх.

ИВАНА МАРИН

ПРОЈЕКАТ

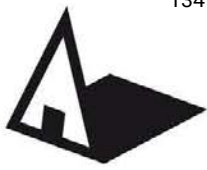

Универзитет у Београду
Архитектонски факултет

ОСНОВНЕ АКАДЕМСКЕ СТУДИЈЕ
АРХИТЕКТУРЕ (ОАСА)

школска година 2021/2022

СТУДИЈСКА ЦЕЛИНА АК2

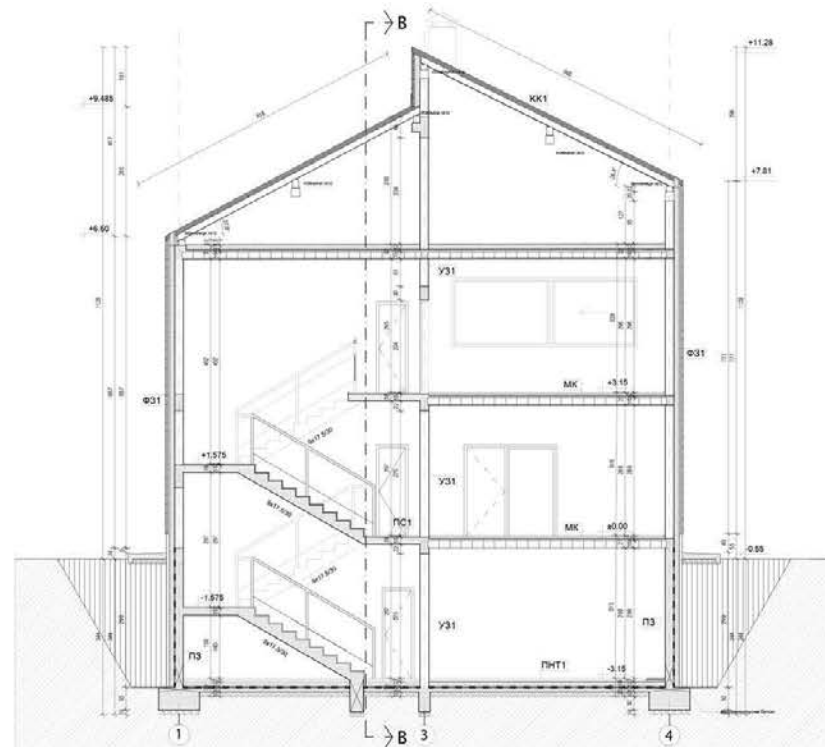
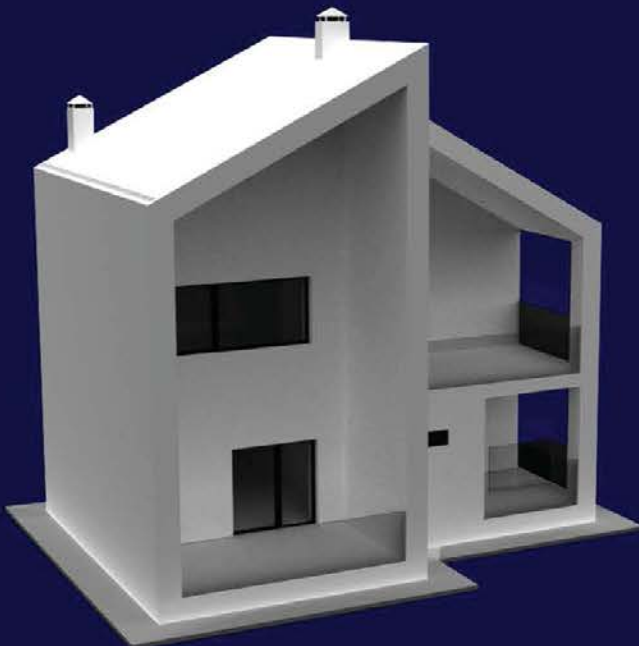
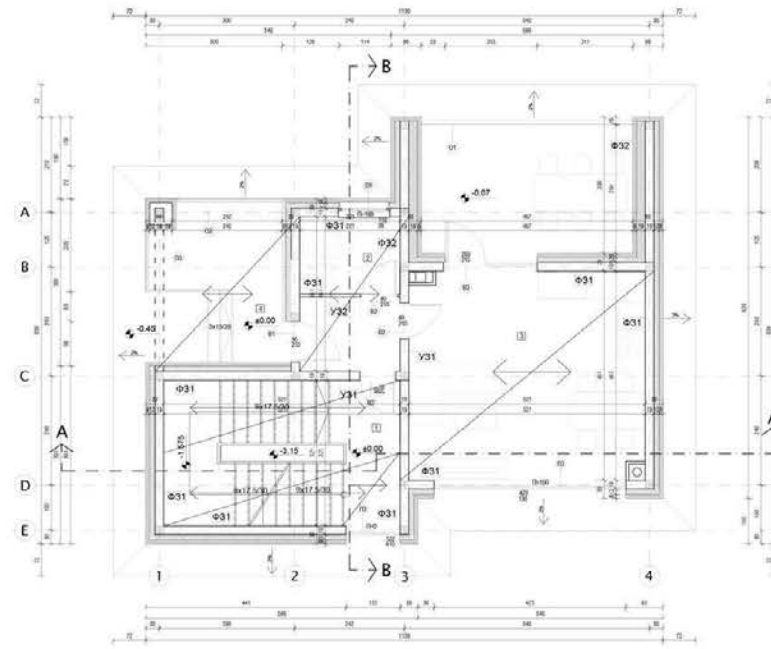

СИНТЕЗА ЕЛЕМЕНАТА
И СКЛОПОВА-
ПРОЈЕКАТ ЗИДАНЕ
ЗГРАДЕ

наставник:

др Љиљана Ђукановић,
професор

др/мр/арх. Андреј Јосифовски,
асистент

Павле Миленковић

ПРОЈЕКАТ



Универзитет у Београду
 Архитектонски факултет
 Основне академске
 студије (ОАСА)
 школска година 2021/2022
 СТУДИЈСКА ЦЕЛИНА АК2

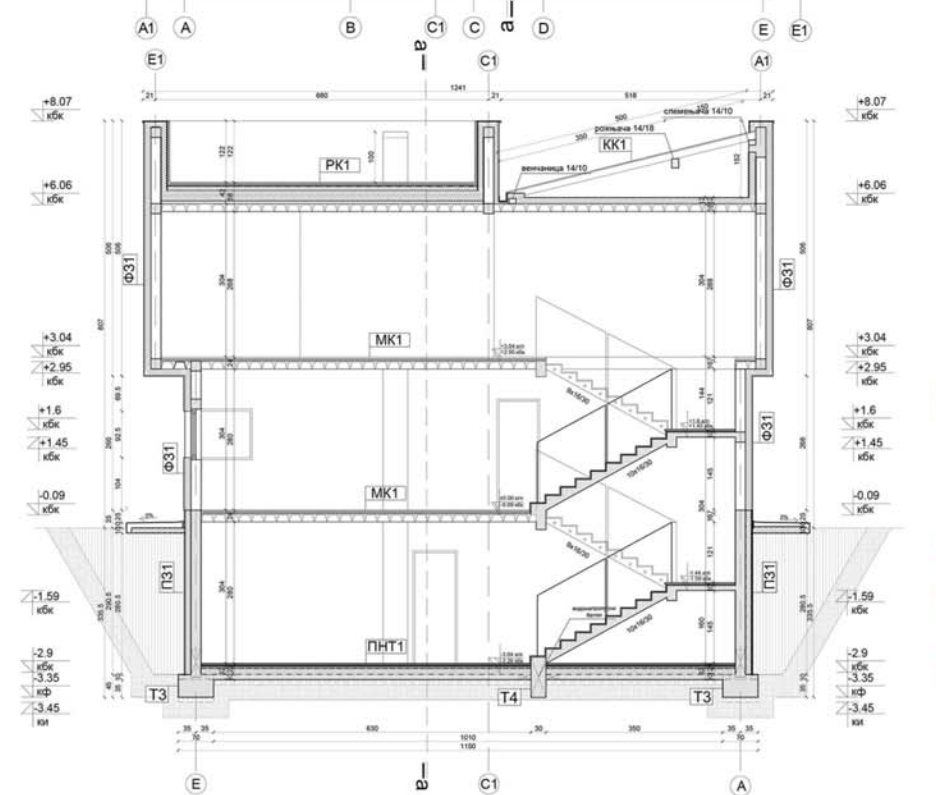
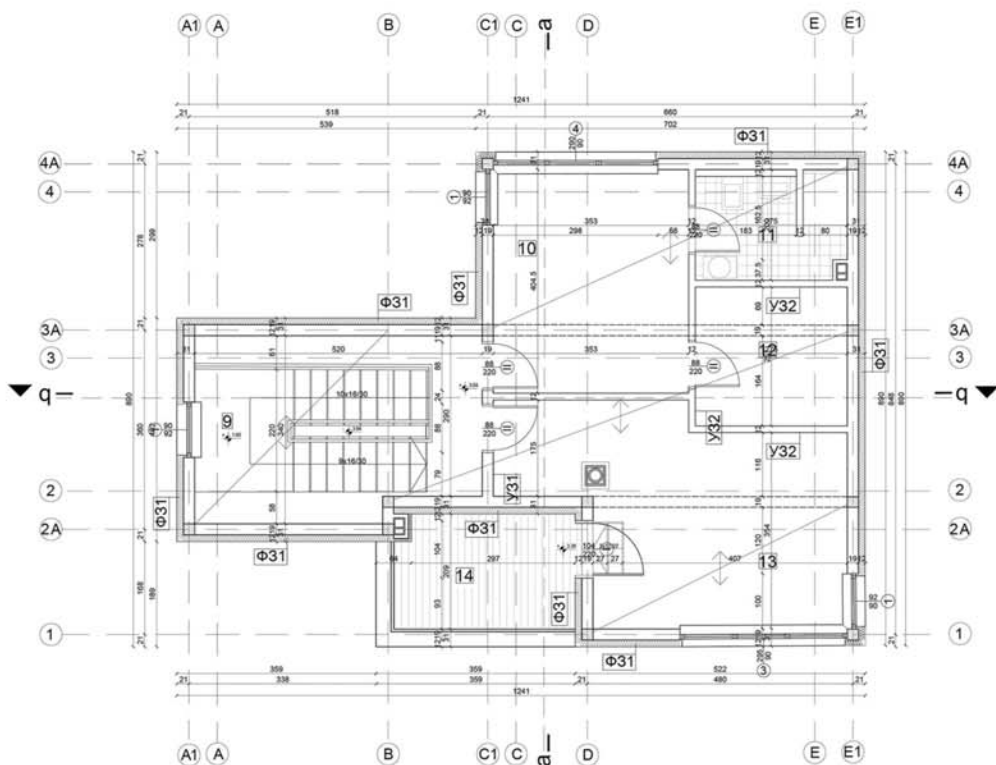
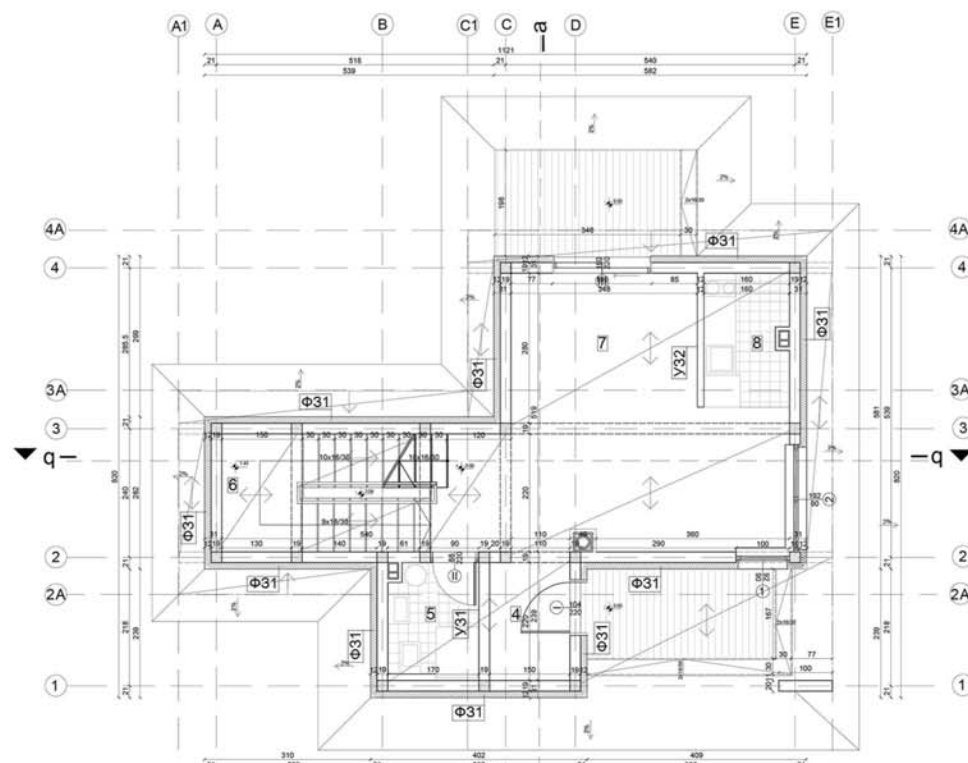
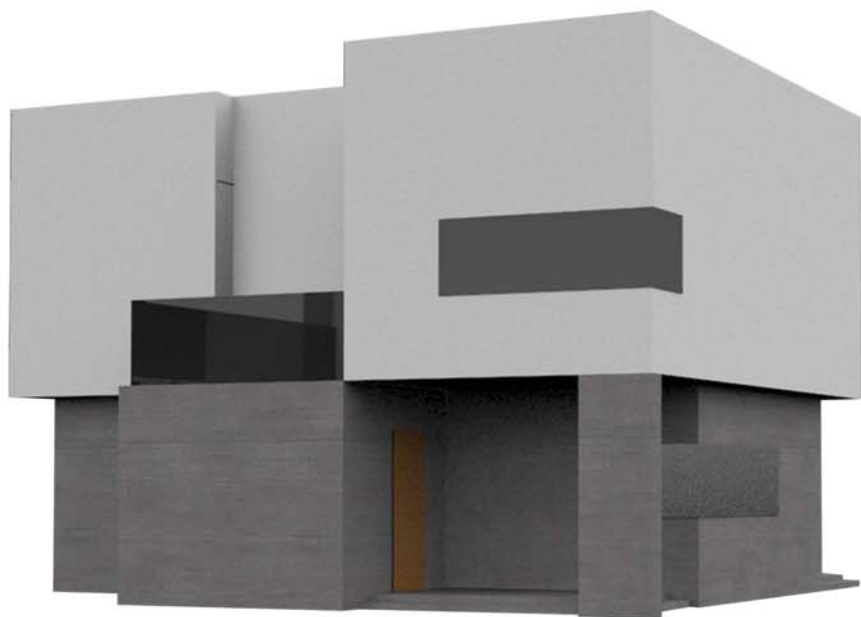

СИНТЕЗА ЕЛЕМЕНАТА И
 СКЛОПОВА - ПРОЈЕКТ
 ЗИДАНЕ ЗГРАДЕ

НАСТАВНИК:
 Др Љиљана Букановић,
 професор

Др Андреј Јосифовски,
 доцент

МАРТА ЛУЧИЋ
 2021/11106



Универзитет у Београду
Архитектонски факултет

ОСНОВНЕ АКАДЕМСКЕ СТУДИЈЕ
АРХИТЕКТУРА (ОАСА)

школска година 2021/2022
СТУДИЈСКА ЦЕЛИНА АК2

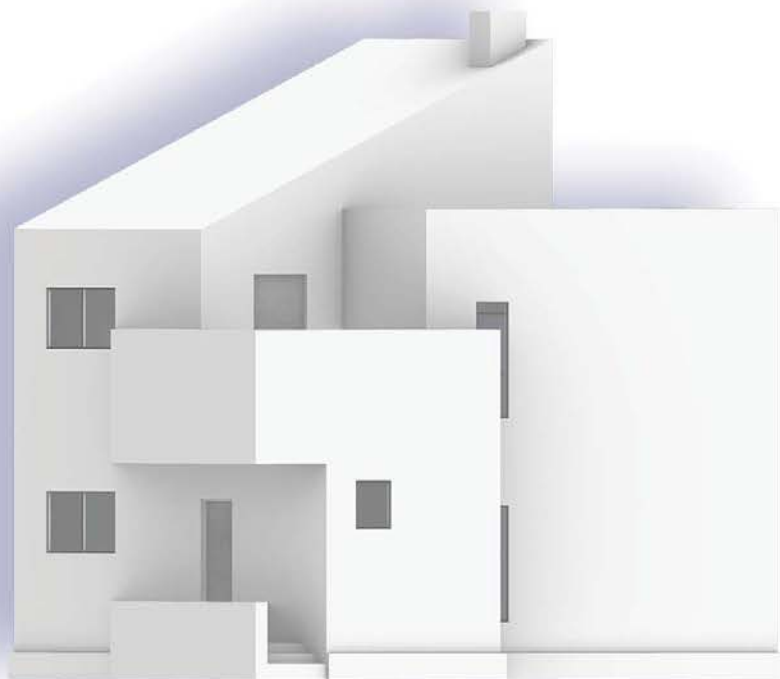

ПРЕСЕК Б-Б

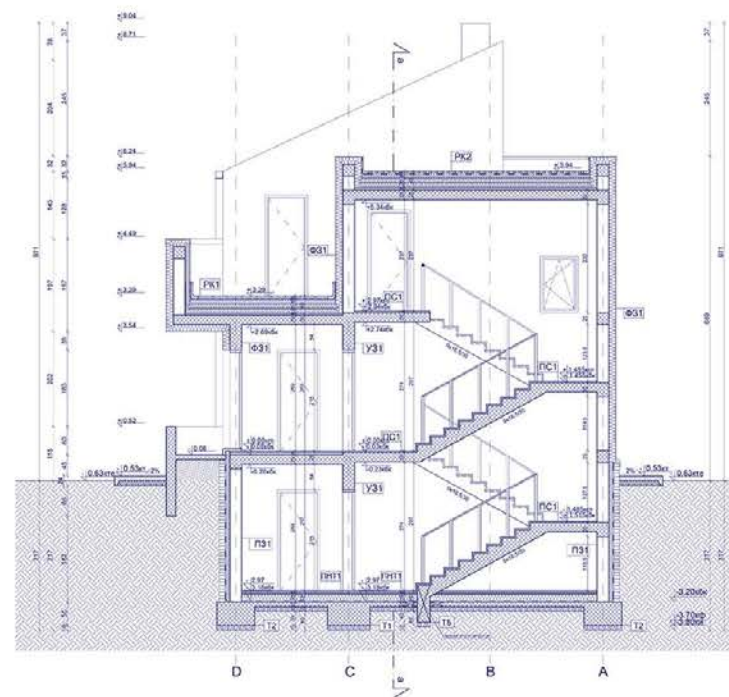

ОСНОВА ПРИЗЕМЉА

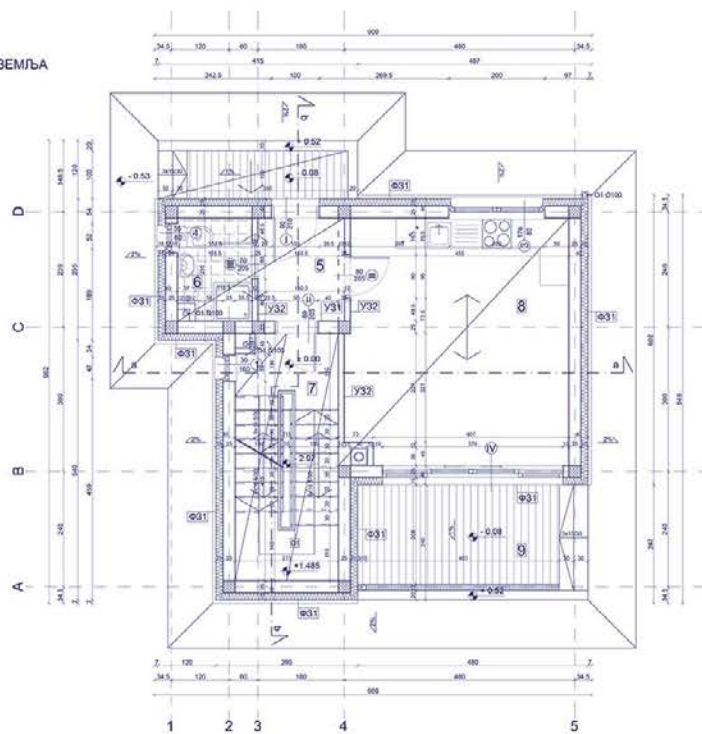

ПРЕСЕК А-А

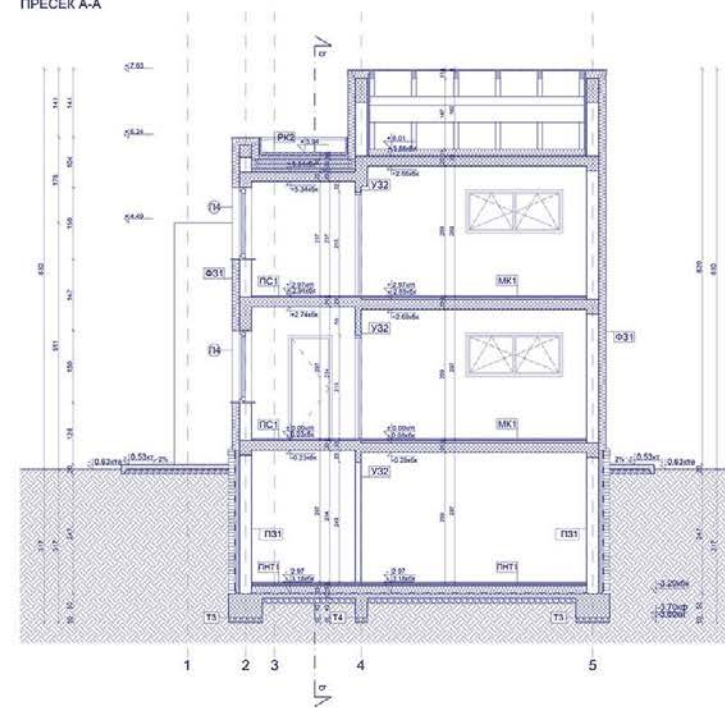

СИНТЕЗА ЕЛЕМЕНАТА
И СКЛОПОВА -
ПРОЈЕКАТ ЗИДАНЕ
ЗГРАДЕ

наставник:

доц. др Љиљана Букановић,
руководилац предмета

доц. Андреј Јосифовски
асистент

студент:

ЈУЛИЈАНА ЛУКОВИЋ
2021/11110

ПРОЈЕКАТ

СИНТЕЗА ЕЛЕМЕНАТА И СКЛОПОВА



Универзитет у Београду
Архитектонски факултет

ОСНОВНЕ АКАДЕМСКЕ СТУДИЈЕ
АРХИТЕКТУРЕ (ОАСА)

школска година 2021/2022

СТУДИЈСКА ЦЕЛИНА АК2

пројекат зидане зграде

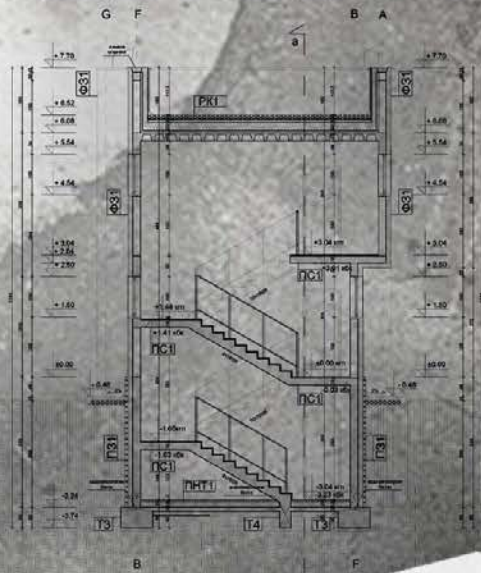

попречни пресек

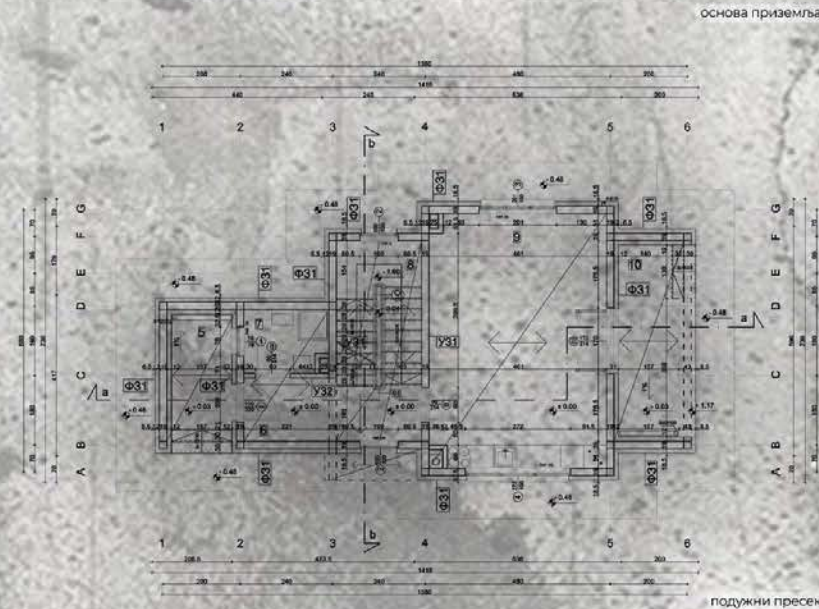
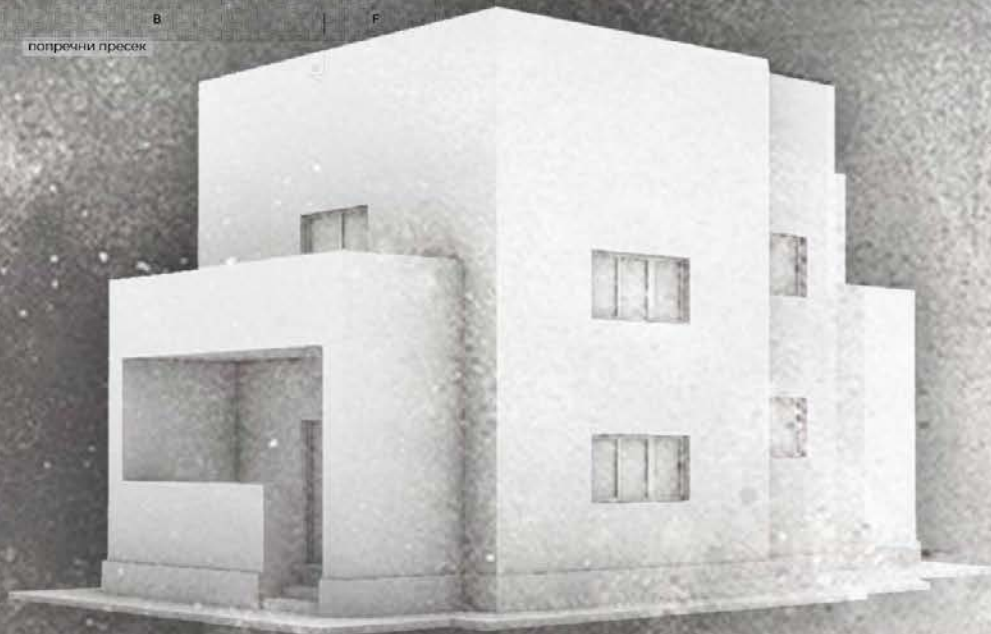
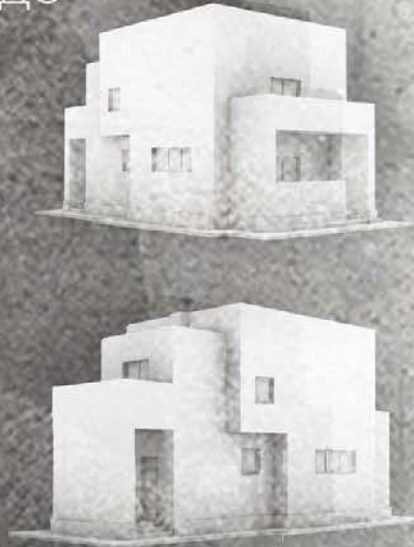

основа приземља

подужни пресек

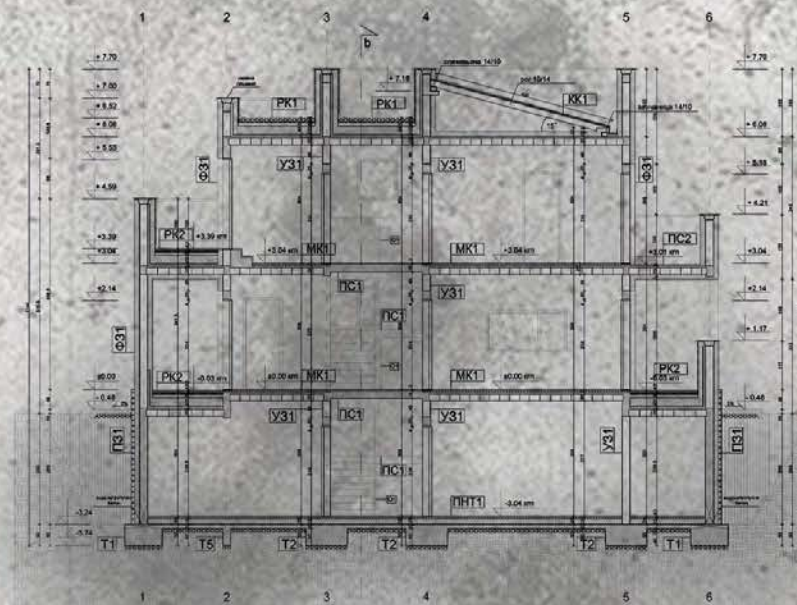

СИНТЕЗА ЕЛЕМЕНАТА
И СКЛОПОВА -
ПРОЈЕКАТ ЗИДАНЕ
ЗГРАДЕ

наставник:

ван. проф. др Љиљана
Ђукановић, руководилац
предмета
доц. др Андреј Јосифовски,
ментор

ДУШИЦА МЕЧАНИН
2021_11113

ПРОЈЕКАТ



Универзитет у Београду
Архитектонски факултет
Основне академске студије
архитектуре (ОАСА)
школска година 2021/2022
СТУДИЈСКА ЦЕЛИНА АК2

ПРЕСЕК А-А

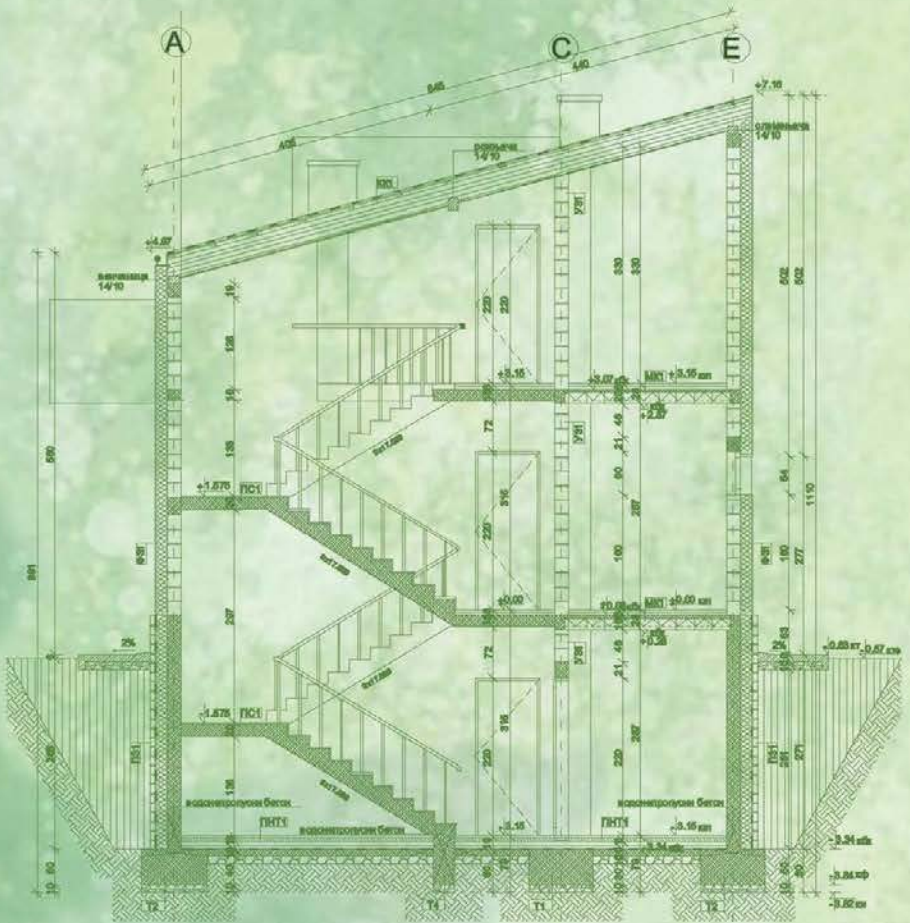

ОСНОВА СПРАТА

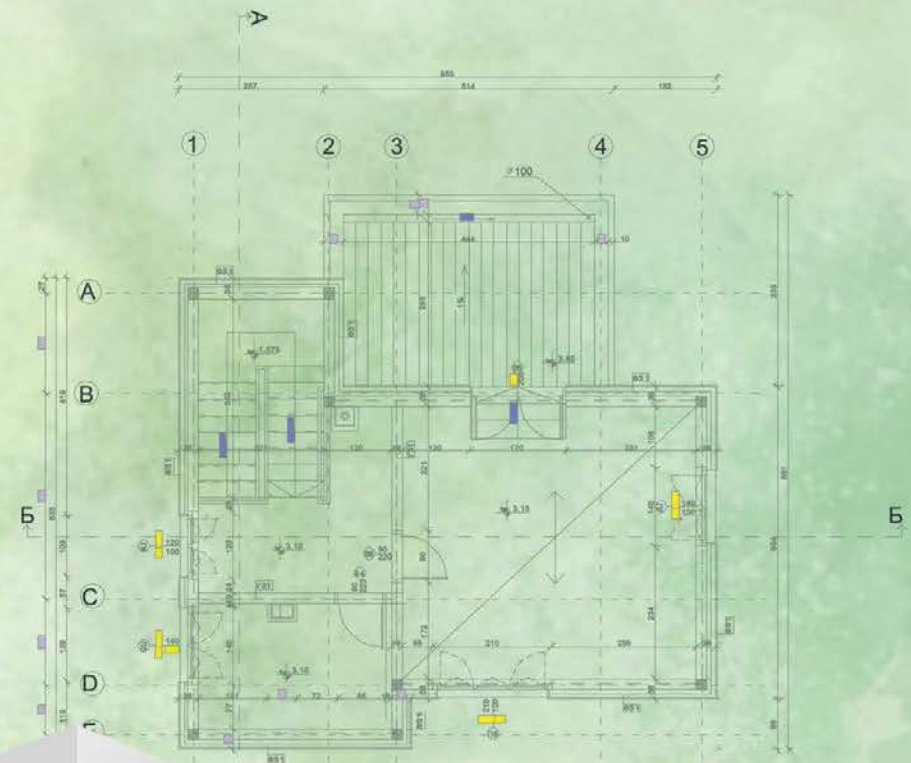

ИЗГЛЕД 2

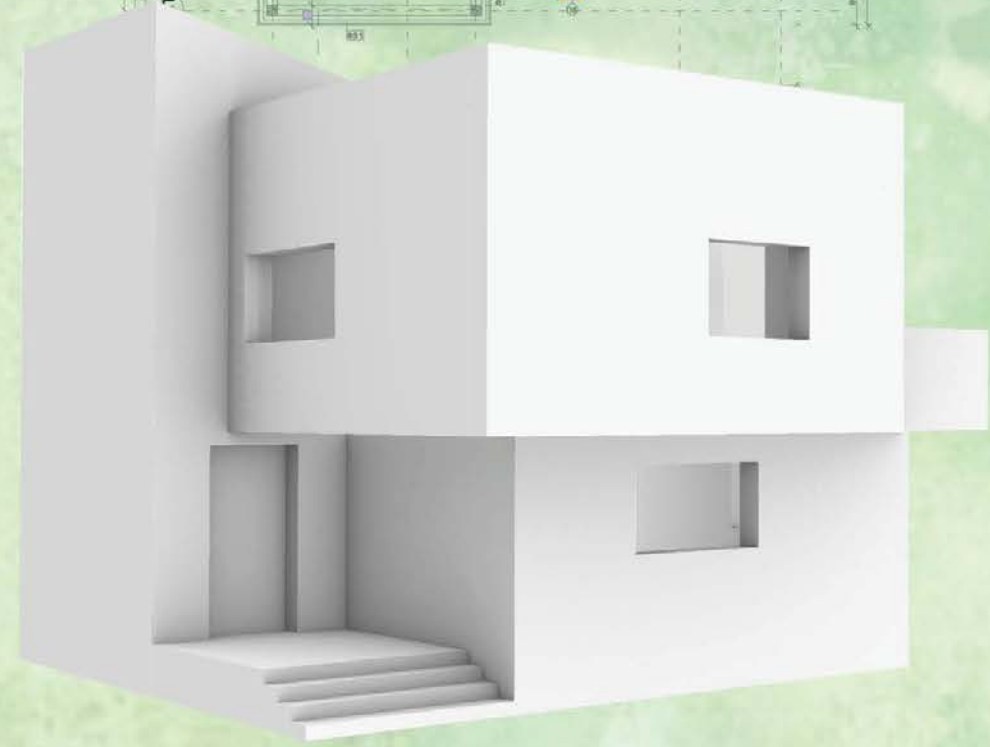
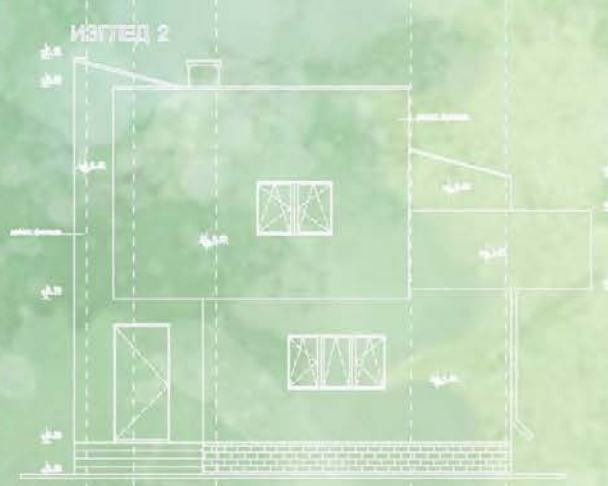

ТЕМА СТУДИЈА

наставник:
др Љиљана Ђукановић,
професор
доц. др Андреј Јосифовски,
асистент

Катарина Матић
2021/11132

ПРОЈЕКАТ



Univerzitet u Beogradu
Arhitektonski fakultet

školska godina 2021/2022
Studijska celina AK2

Tema studija:
Sinteza elemenata i
sklopova- projekat zidane
zgrade

nastavnik:

Dr. Ljiljana Đukanović,
profesor

Dr. Andrej Josifovski,
docent

Filip Marković 2021/11133

PROJEKAT 000xx

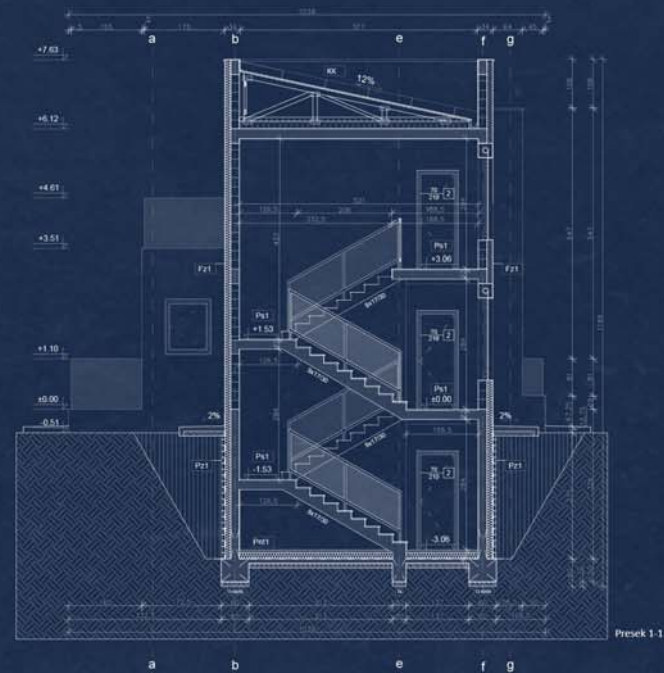
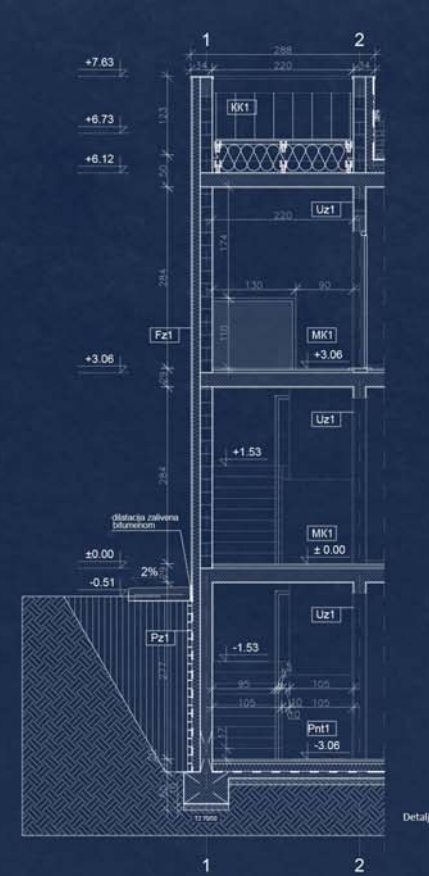
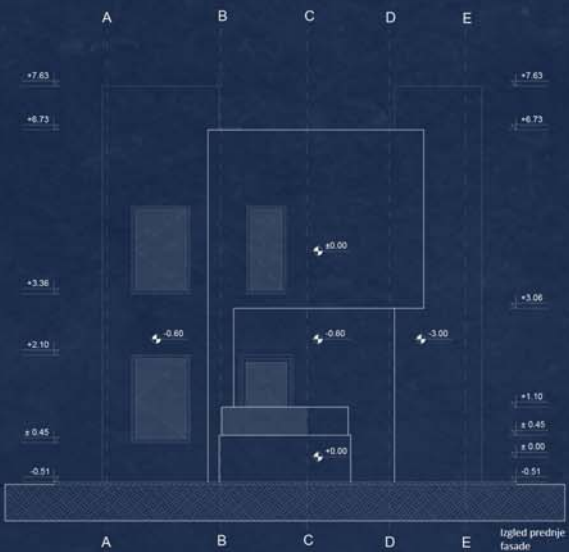

3D model

Presek 1-1

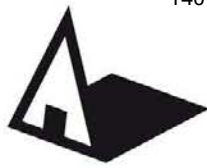

Универзитет у Београду
Архитектонски факултет

ОСНОВНЕ АКАДЕМСКЕ СТУДИЈЕ
АРХИТЕКТУРА (ОАСА)
школска година 2021/2022
СТУДИЈСКА ЦЕЛИНА АК2

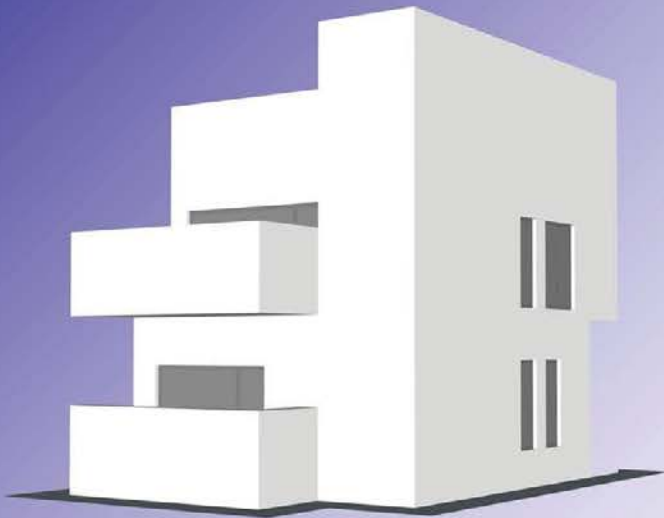

изглед 3

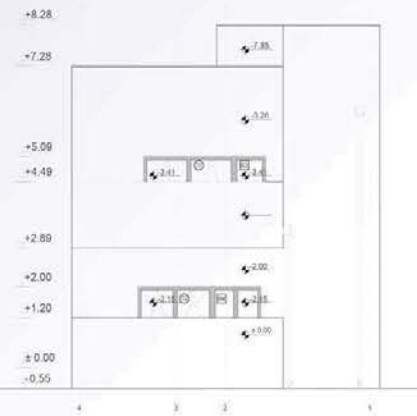

деталј олука

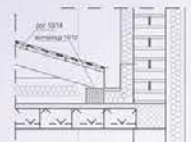

пресек а-а

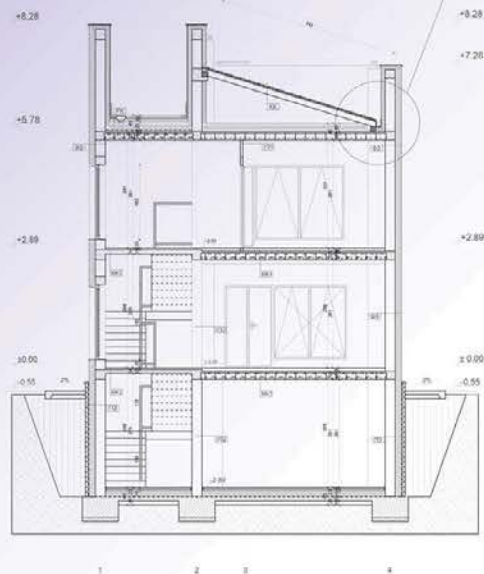

основа приземља

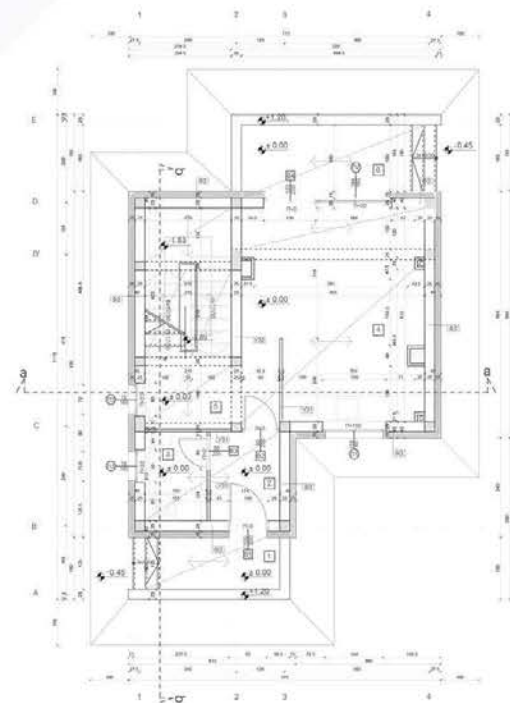

СИНТЕЗА ЕЛЕМЕНАТА
И СКЛОПОВА -
ПРОЈЕКАТ ЗИДАНЕ
ЗГРАДЕ

наставник:

др ЉИЉАНА ЂУКАНОВИЋ,
професор

др АНДРЕЈ ЈОСИФОВСКИ,
асистент

НИНА МИЛЕНКОВИЋ
2021_11142

ПРОЈЕКАТ



Универзитет у Београду
Архитектонски факултет

ОСНОВНЕ АКАДЕМСКЕ СТУДИЈЕ
АРХИТЕКТУРА (ОАСА)

школска година 2021/2022

СТУДИЈСКА ЦЕЛИНА АК2

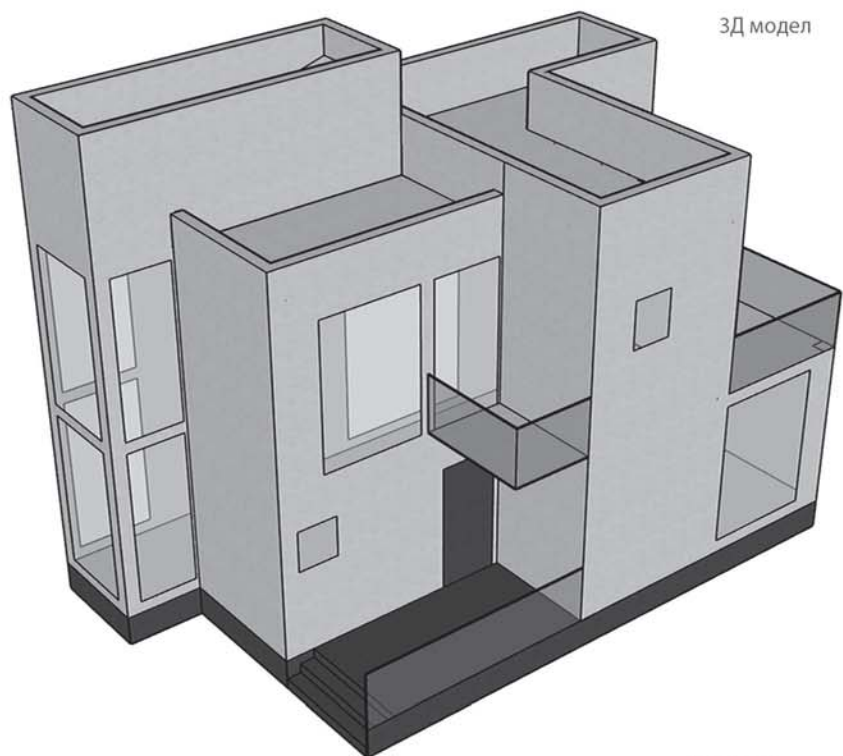

3Д модел

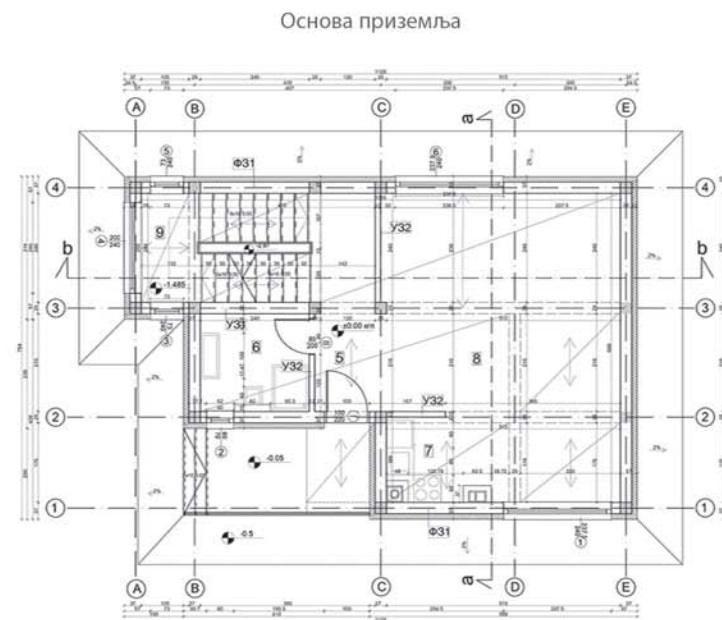

Подужни пресек b-b

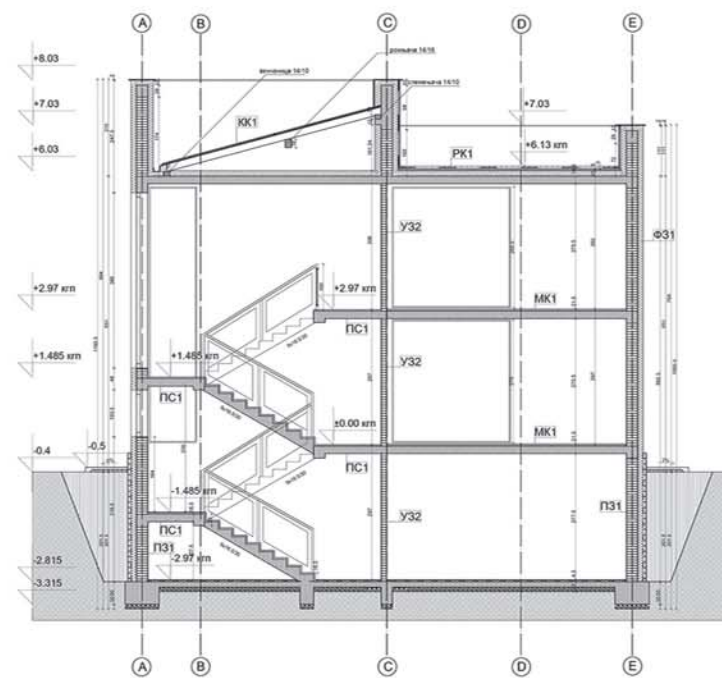

Изглед 4

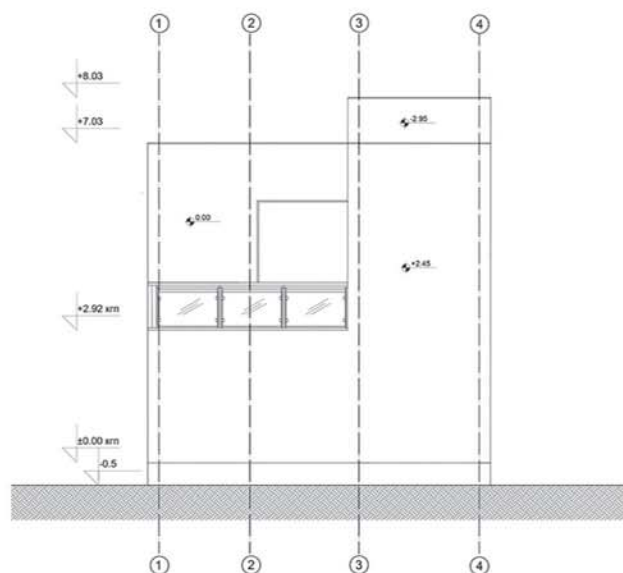

СИНТЕЗА ЕЛЕМЕНАТА
И СКЛОПОВА -
ПРОЈЕКАТ ЗИДАНЕ
ЗГРАДЕ

наставник:

др. Андреј Јосифовски,
доцент

др. Љиљана Ђукановић,
професор

Давид Матић
2021/11144

ПРОЈЕКАТ



Универзитет у Београду
 Архитектонски факултет
 НАВЕСТИ СТУДИЈСКИ ПРОГРАМ
 (пун назив)
 школска година 2021/22
 СТУДИЈСКА ЦЕЛИНА АК2

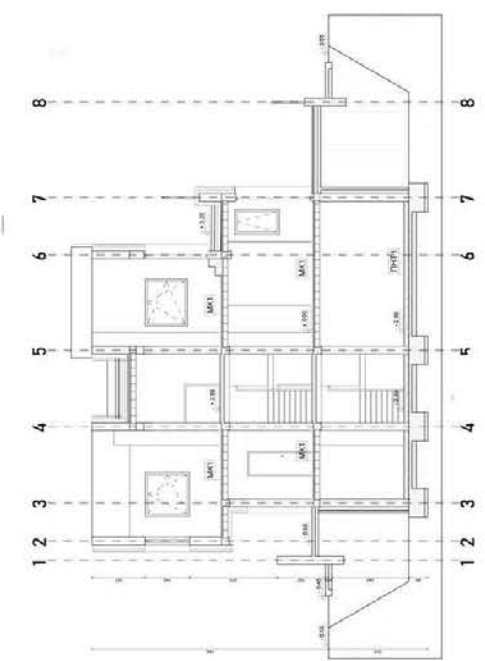
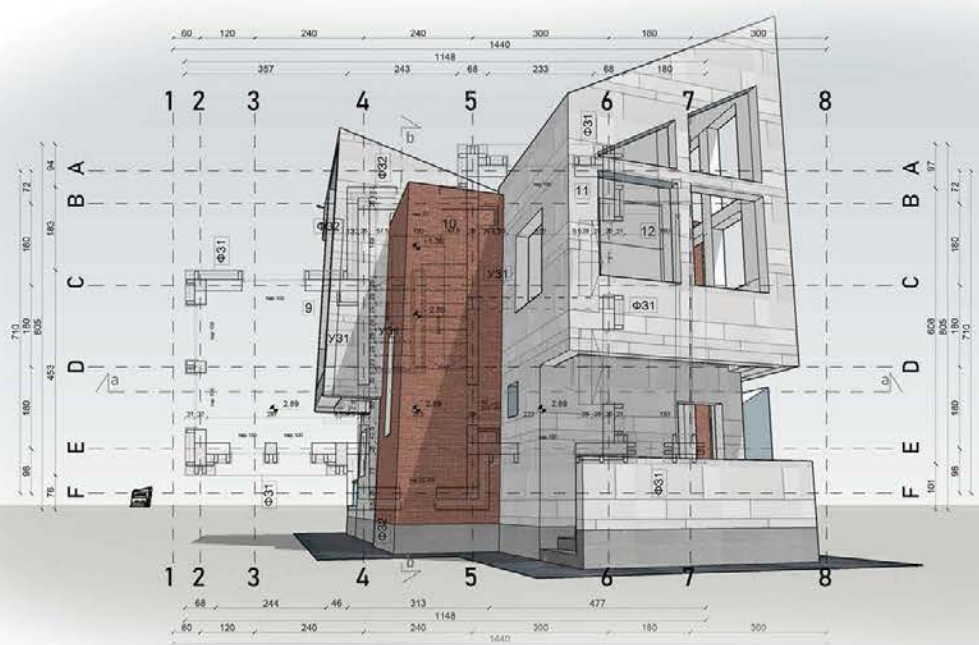
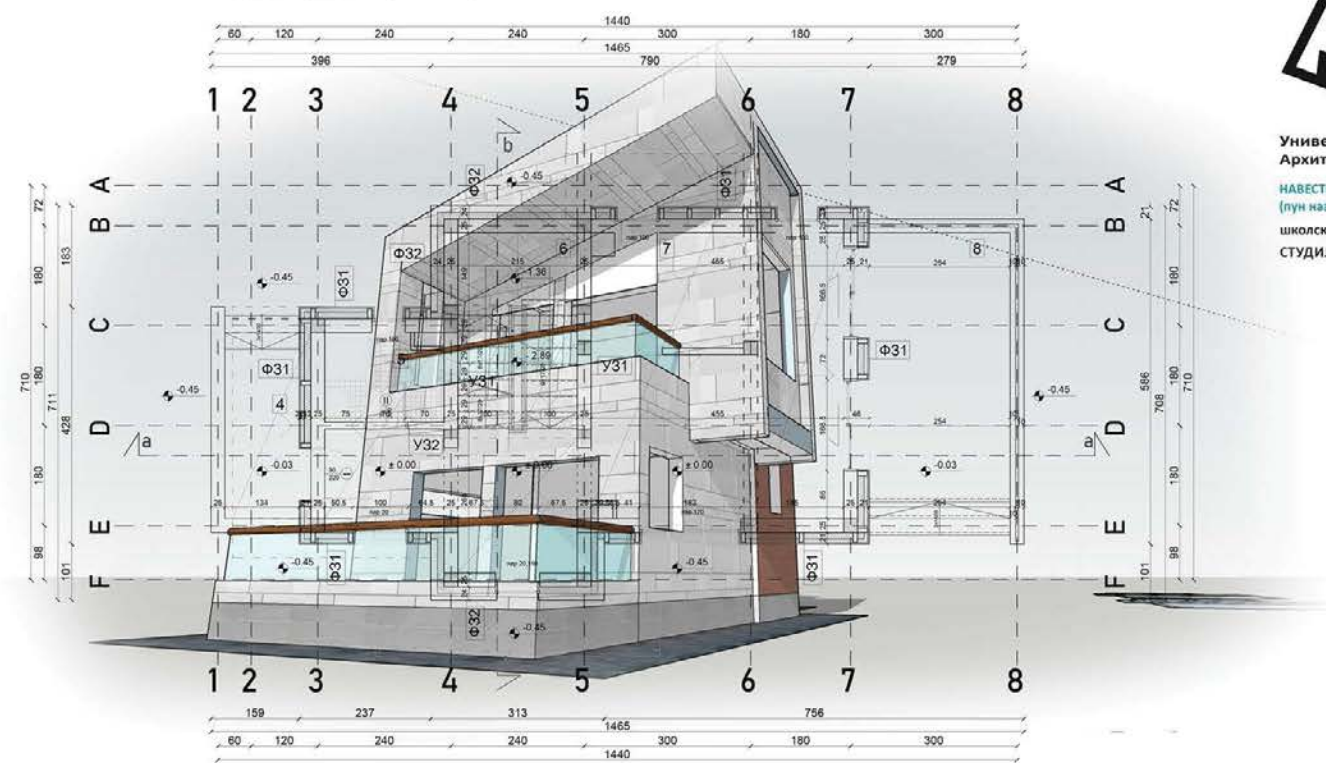
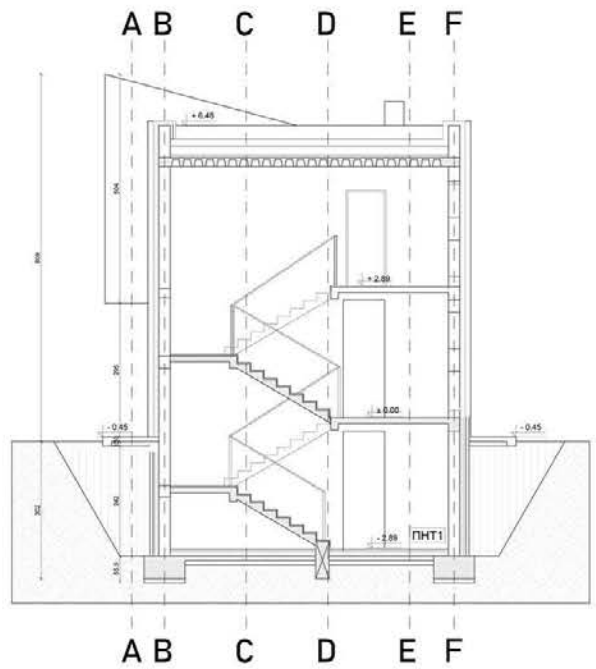

ТЕМА СТУДИЈА
 СИНТЕЗА ЕЛЕМЕНАТА И
 СКЛОПОВА - ПРОЈЕКАТ
 ЗИДАНЕ ЗГРАДЕ

наставник:
 др Љиљана Ђукановић
 др Андреј Јосифовски
 асистент

ИМЕ И ПРЕЗИМЕ
 Марко Миладиновић
 2020/11174
ПРОЈЕКАТ



Универзитет у Београду
Архитектонски факултет

ПРОЈЕКАТ ЗИДАНЕ ЗГРАДЕ

школска година 2021/2022
СТУДИЈСКА ЦЕЛИНА АК2

3D Model



Osnova prizemlja

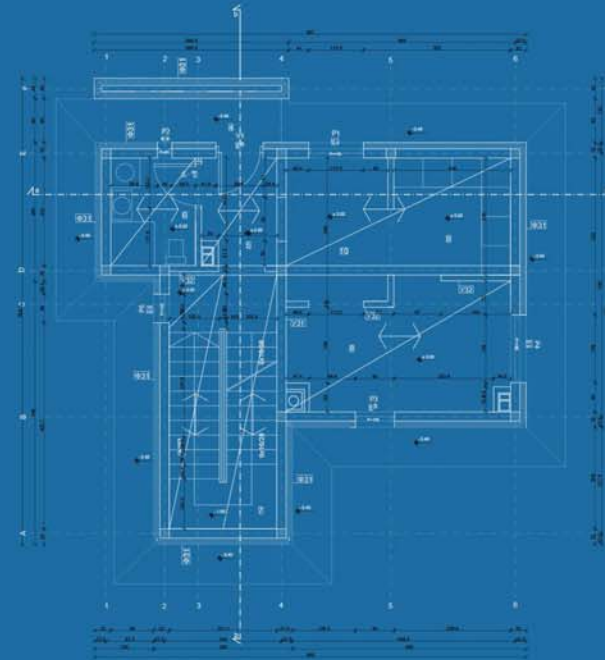

Presek A-A

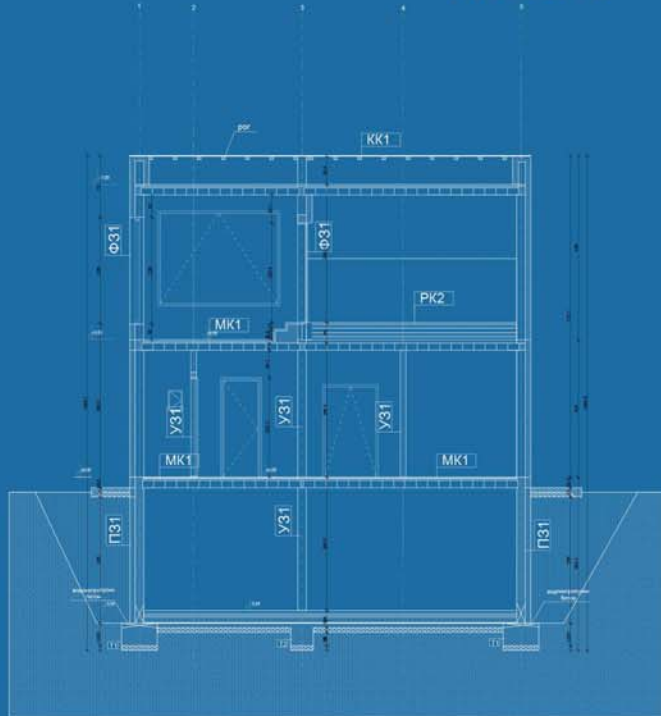

Presek B-B

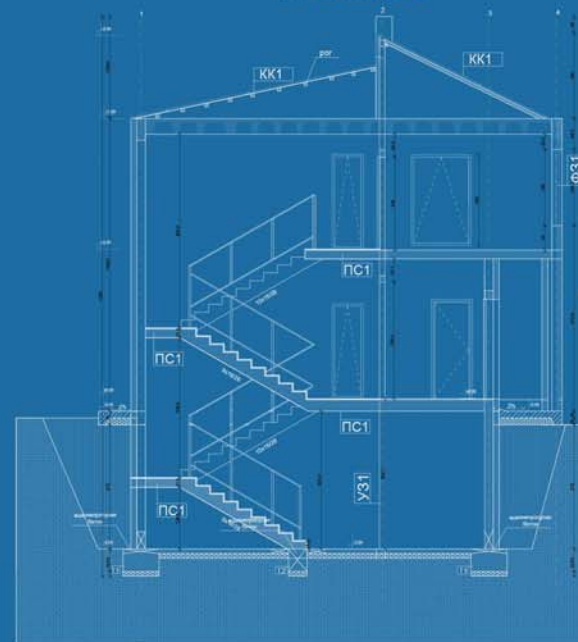

СИНТЕЗА ЕЛЕМЕНАТА
И СКОЛОПОВА -
ПРОЈЕКАТ ЗИДАНЕ
ЗГРАДЕ

наставник:

др Љиљана Ђукновић,
професор

др Андреј Јосифовски,
асистент

ИВАН МАРЈАНОВИЋ
2021/11190

ПРОЈЕКАТ



Универзитет у Београду
Архитектонски факултет

ОСНОВНЕ АКАДЕМСКЕ СТУДИЈЕ
АРХИТЕКТУРА (ОАСА)

школска година 2021/2022
СТУДИЈСКА ЦЕЛИНА АК2

ОСНОВА ПРИЗЕМЉА

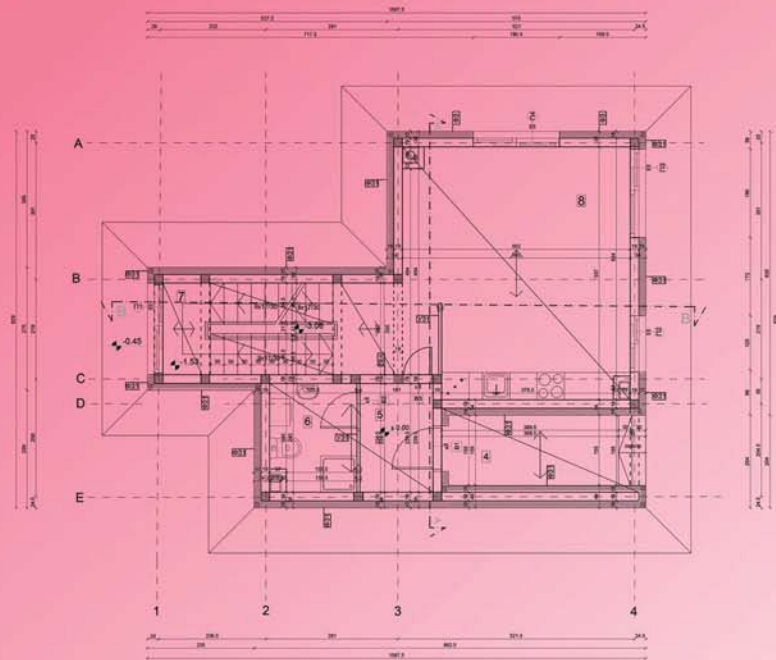

ИЗГЛЕД

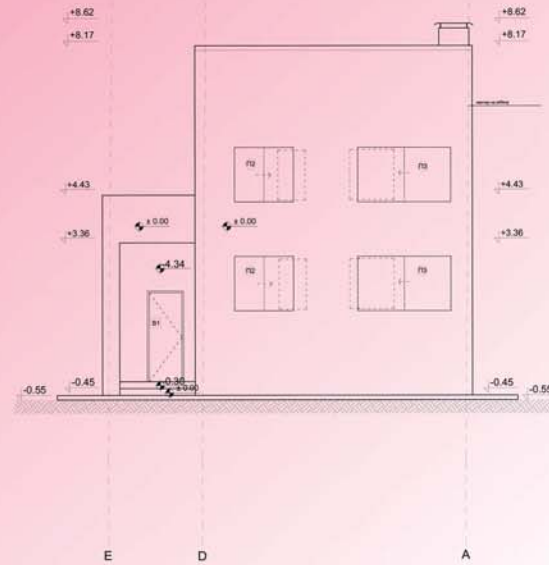

ПРЕСЕК А-А

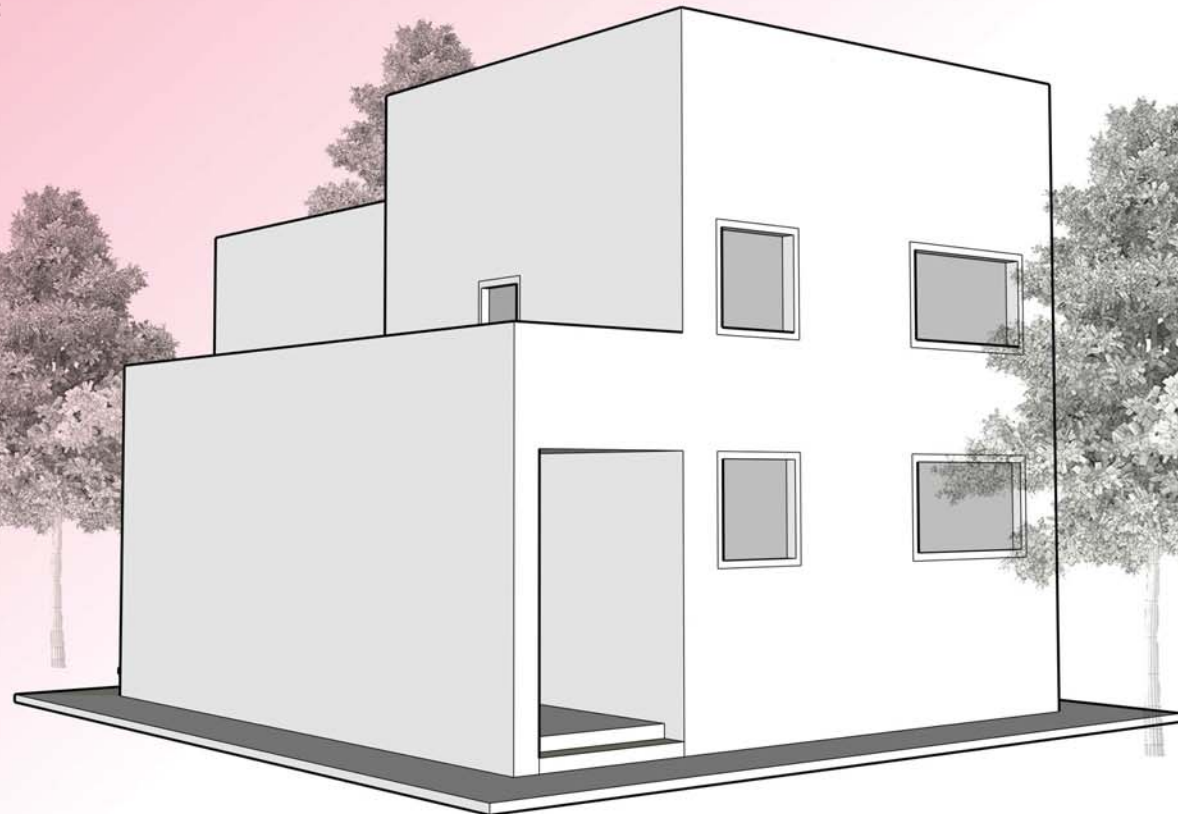
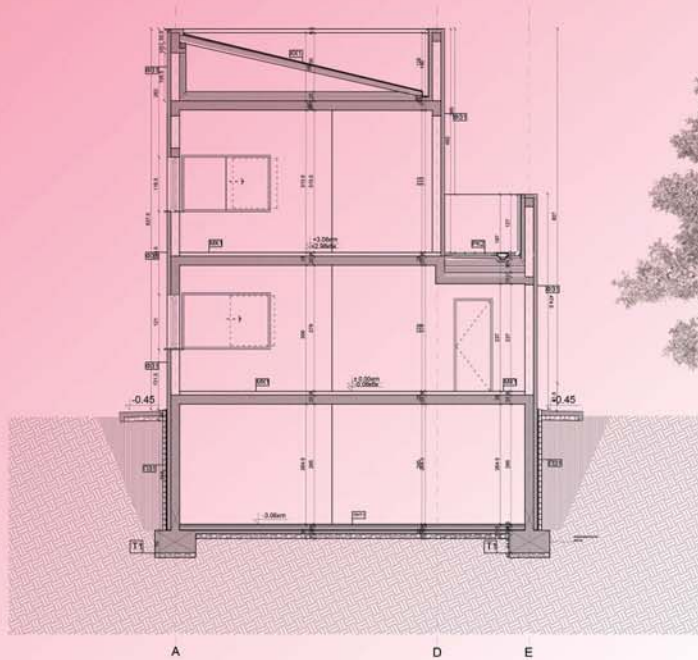

СИНТЕЗА ЕЛЕМЕНАТА
И СКОПОВА -
ПРОЈЕКАТ ЗИДАНЕ
ЗГРАДЕ

наставник:

др ЉИЉАНА БУКАНОВИЋ,
професор

др АНДРЕЈ ЈОСИФОВСКИ,
асистент

НЕВЕНА
МИЛАНОВИЋ 2021/11192

ПРОЈЕКАТ

Основа приземља



Изглед 4

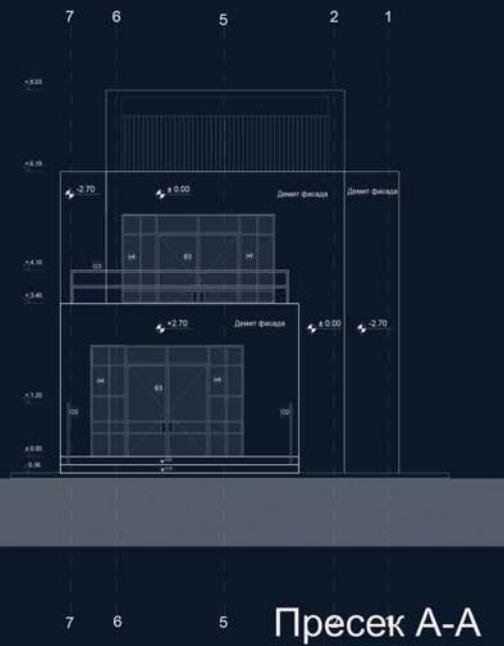

Пресек А-А

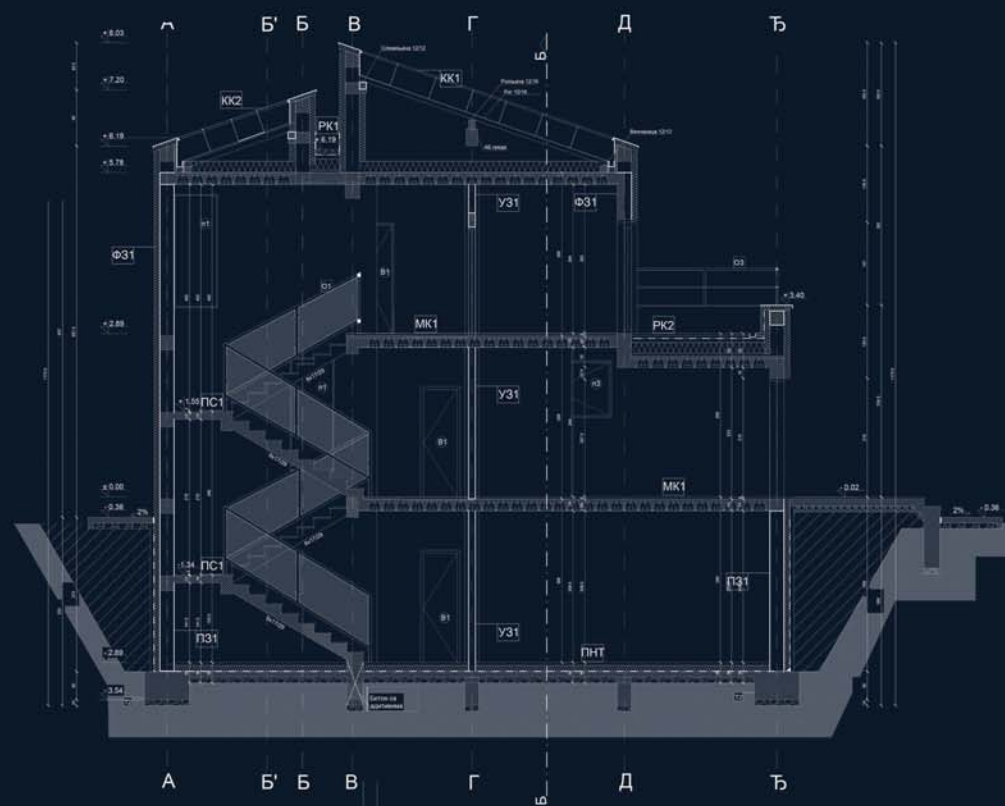

Универзитет у Београду
Архитектонски факултет

Основне академске студије
(ОАСА)
школска година 2021/2022
СТУДИЈСКА ЦЕЛИНА АК2

Синтеза елемената
и сколопова- пројекат
зидане градње

НАСТАВНИК:
doc.dr Андреј Јосифовић

Даница Марковић
2021/1201

ПРОЈЕКАТ

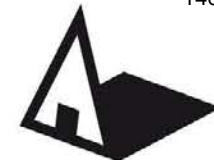

Универзитет у Београду
Архитектонски факултет
ОСНОВНЕ АКАДЕМСКЕ СТУДИЈЕ
АРХИТЕКТУРА (ОАСА)
школска година 2021/2022
СТУДИЈСКА ЦЕЛИНА 0А125

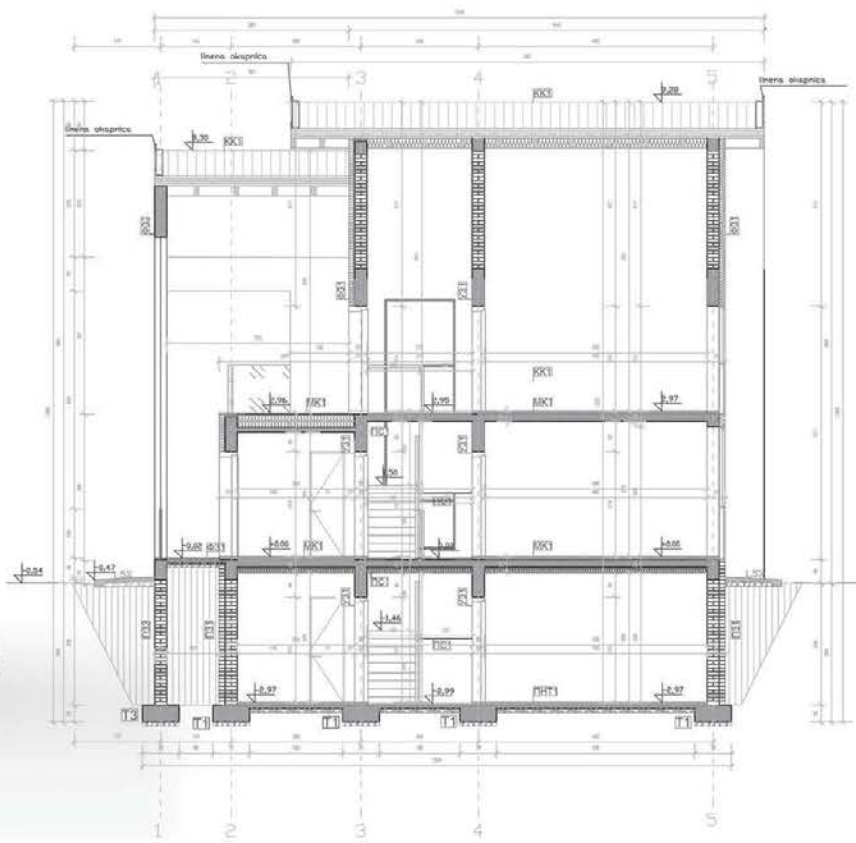
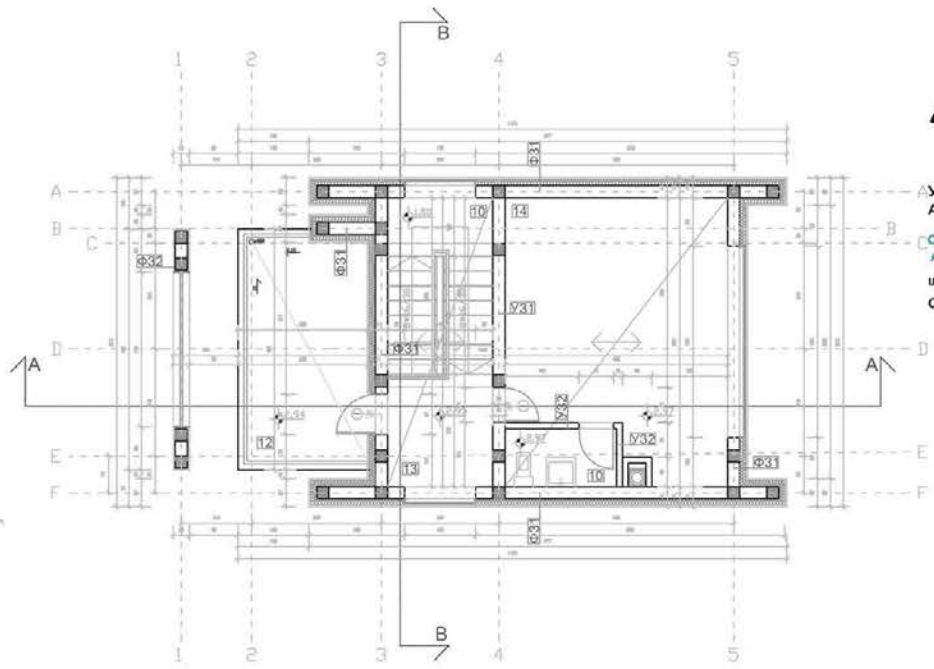
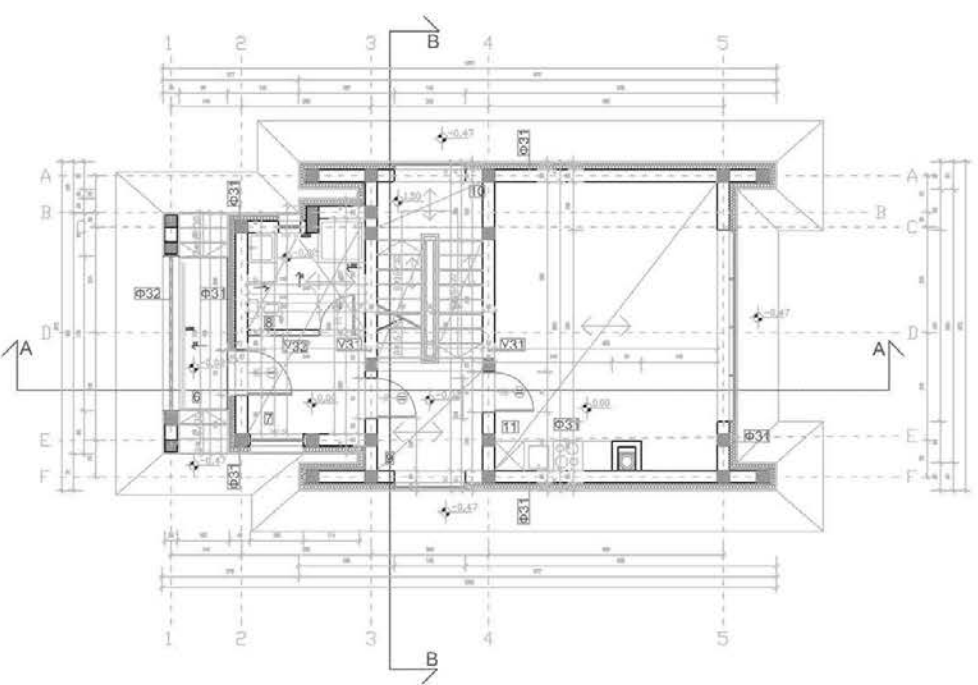

СИНТЕСА ЕЛЕМЕНАТА
И СКЛОПОВА
ПРОЈЕКАТ ЗИДАНЕ
ЗГРАДЕ

наставник:
доц. др. Андреј Јосифовски

Михајло Маричић
2021/11224

ПРОЈЕКАТ

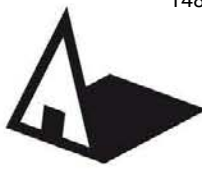

Универзитет у Београду
Архитектонски факултет

ИНТЕГРИСАНЕ АКАДЕМСКЕ СТУДИЈЕ
АРХИТЕКТУРА (ИАСА)

школска година 2021/2022
СТУДИЈСКА ЦЕЛИНА АКЗ



ВОЛУМЕТРИЈА



ПРЕСЕК

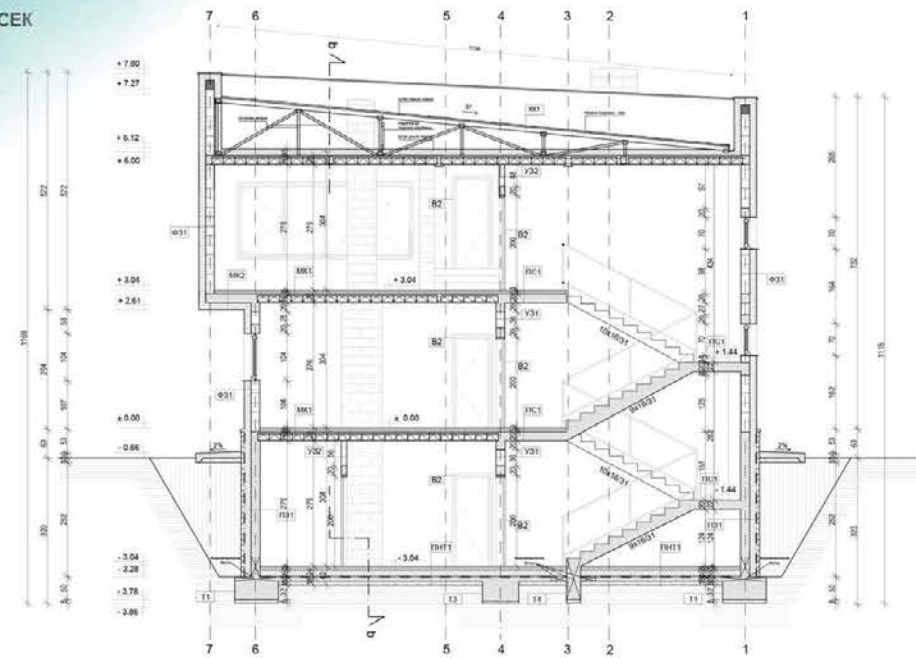

ИЗГЛЕД

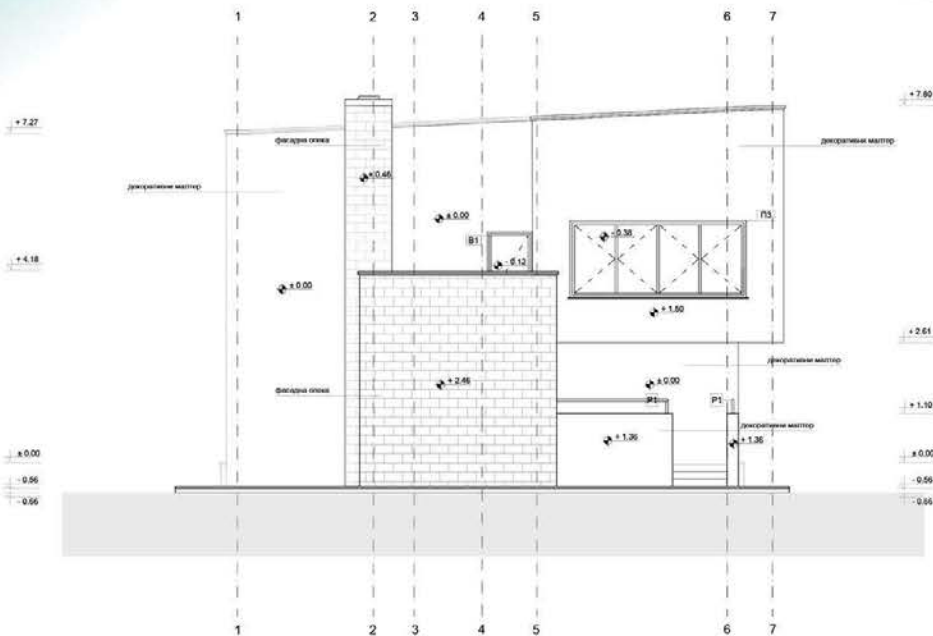

ОСНОВА ПРИЗЕМЉА

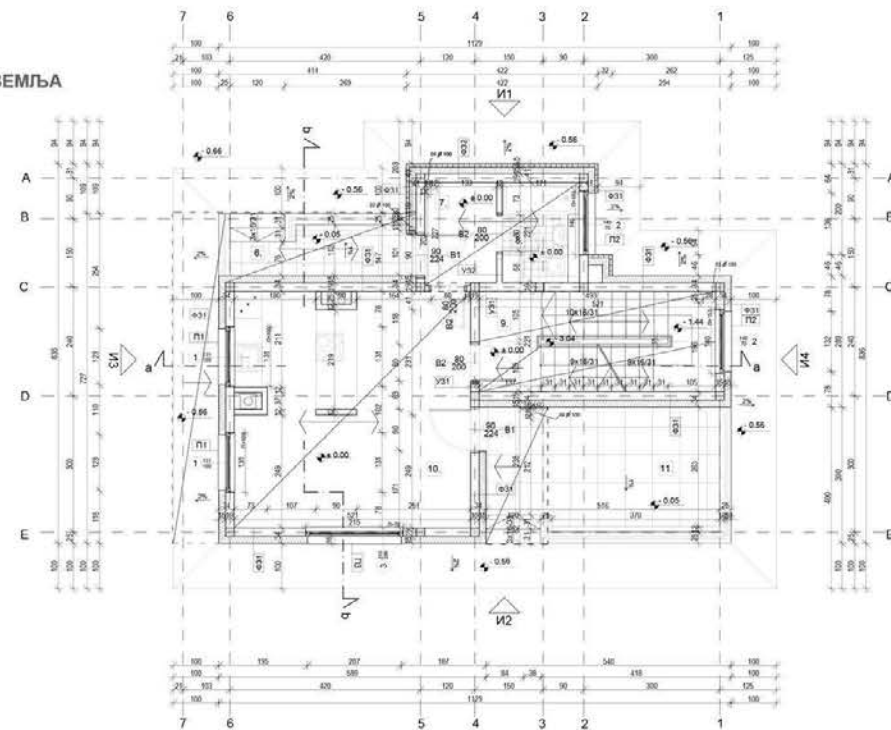

СИНТЕЗА ЕЛЕМЕНАТА
И СКЛОПОВА -
ПРОЈЕКАТ ЗИДАНЕ
ЗГРАДЕ

Наставник:

др Љиљана Ђукановић,
ванредни професор

др Андрија Јосифовски,
асистент

МАРИЈА ДУЛИЋ
2021/12003

ПРОЈЕКАТ

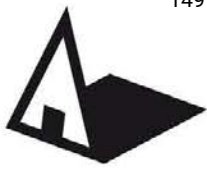

Универзитет у Београду
Архитектонски факултет
ИНТЕГРИСАНЕ АКАДЕМСКЕ
СТУДИЈЕ АРХИТЕКТУРА (ИАСА)
школска година 2021/2022
СТУДИЈСКА ЦЕЛИНА А12

ОСНОВА ПРИЗЕМЉА

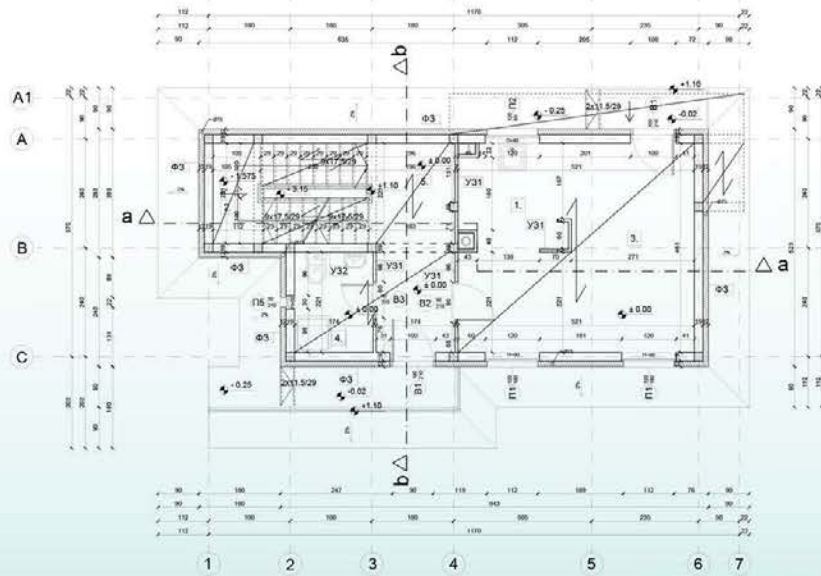

ПРЕСЕК а-а

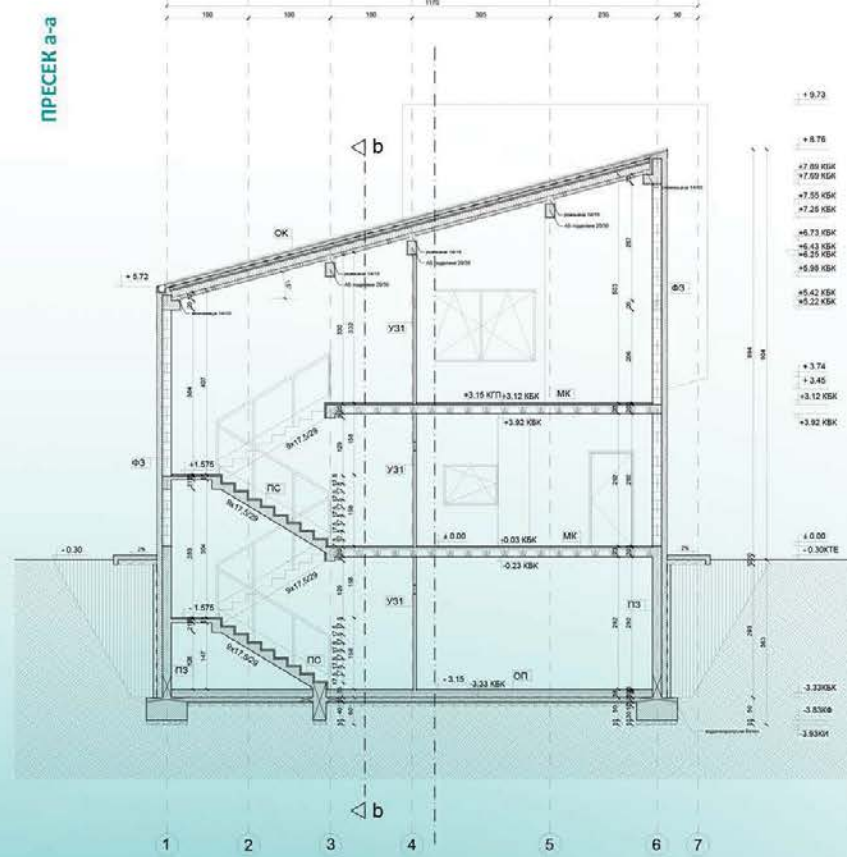

3Д ПРИКАЗ ВОЛУМЕТРИЈЕ



ИЗГЛЕД ПРЕДЊЕ ФАСАДЕ

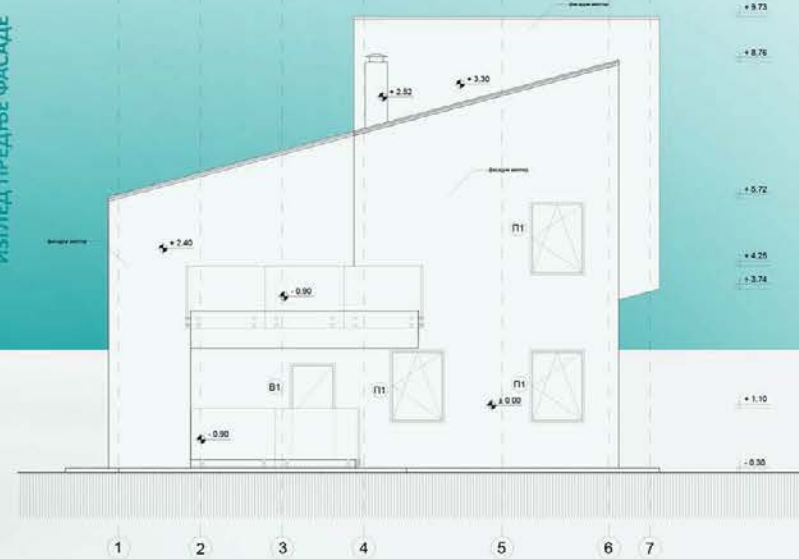

СИНТЕЗА ЕЛЕМЕНАТА
И СКЛОПОВА -
ПРОЈЕКАТ ЗИДАНЕ
ЗГРАДЕ

наставник:

доц. др Љиљана Ђукановић,
руководилац предмета

доц. др Андреј Јосифовски,
асистент

Бошко Здравковић
2021/12006

ПРОЈЕКАТ 000xx



Универзитет у Београду
Архитектонски факултет
ИНТЕГРИСАНЕ АКАДЕМСКЕ СТУДИЈЕ
АРХИТЕКТУРА (ИАСА)
школска година 2021/2022
СТУДИЈСКА ЦЕЛИНА АК2

ОСНОВА ПРИЗЕМЉА

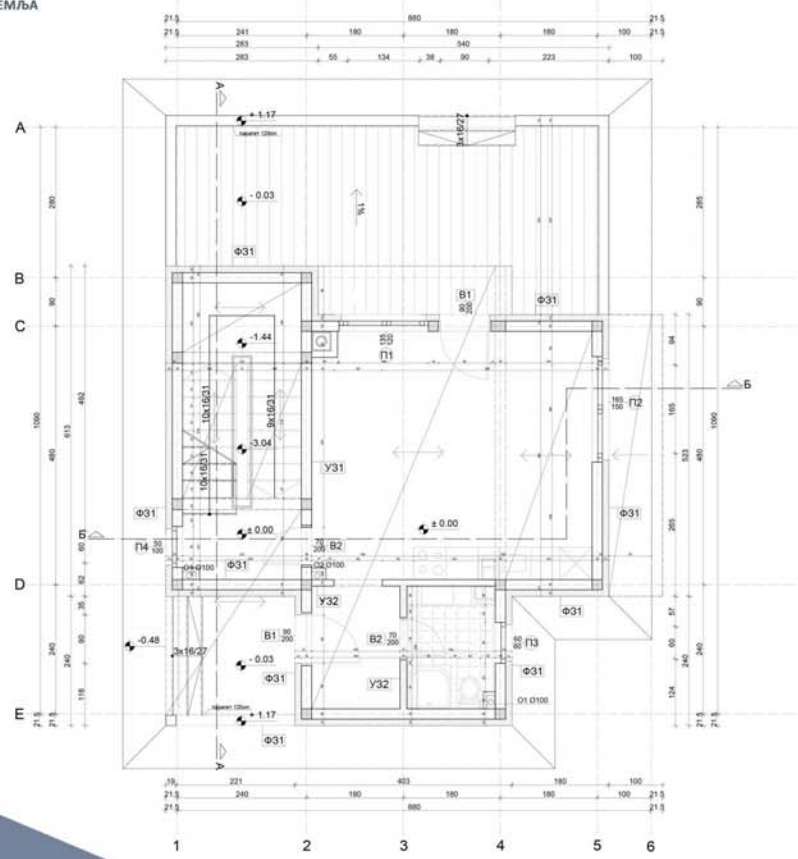

ИЗГЛЕД

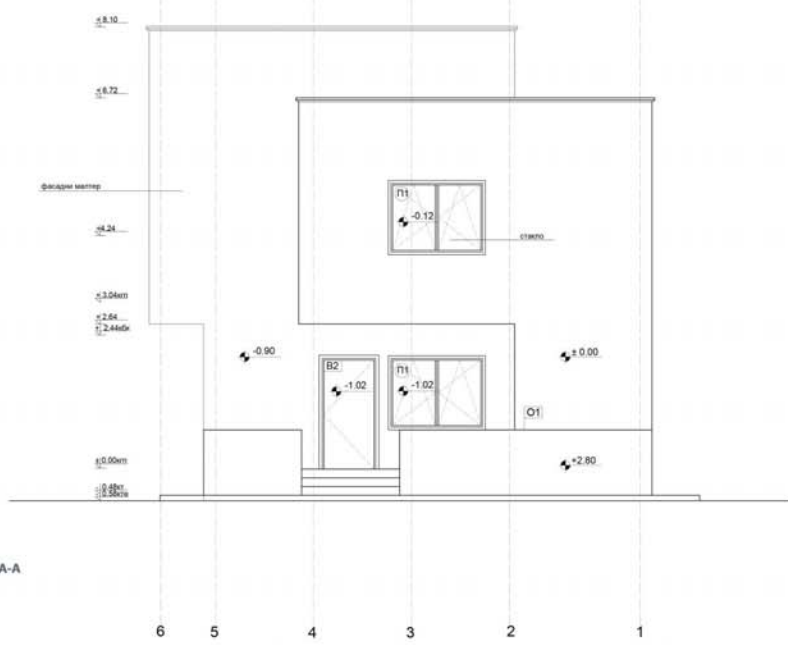

ПРЕСЕК А-А

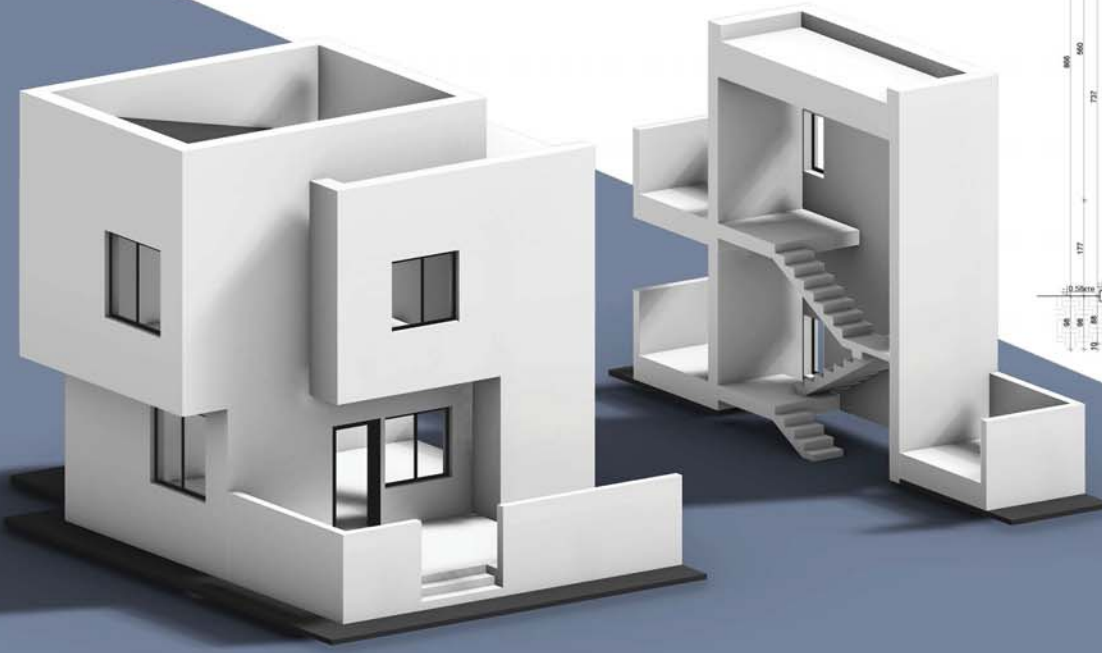
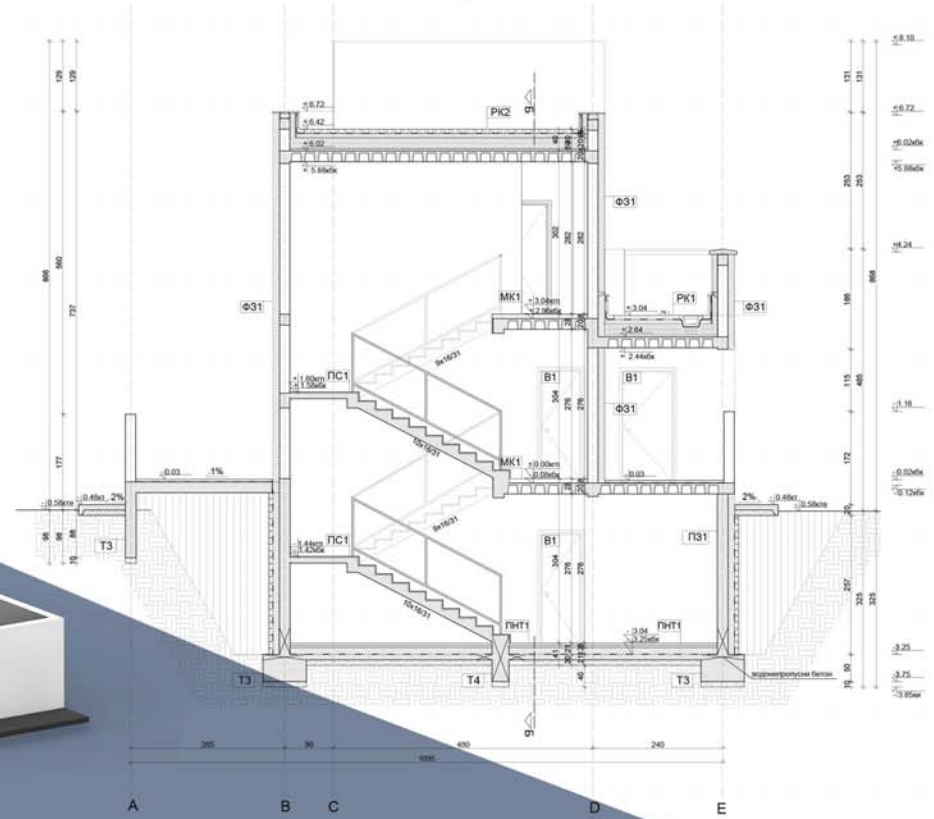

СИНТЕЗА ЕЛЕМЕНАТА
И СКЛОПОВА -
ПРОЈЕКАТ ЗИДАНЕ
ЗГРАДЕ

НАСТАВНИК:
доц. др Љиљана Ђукановић,
руководилац предмета
доц. др Андреј Јосифовски,
асистент

ЈЕЛЕНА ЈАКОВЉЕВ
12011_2021

ПРОЈЕКАТ



Универзитет у Београду
Архитектонски факултет
ИНТЕГРИСАНЕ АКАДЕМСКЕ
СТУДИЈЕ АРХИТЕКТУРА
(ИАСА)
школска година 2021/2022
СТУДИЈСКА ЦЕЛИНА АК2

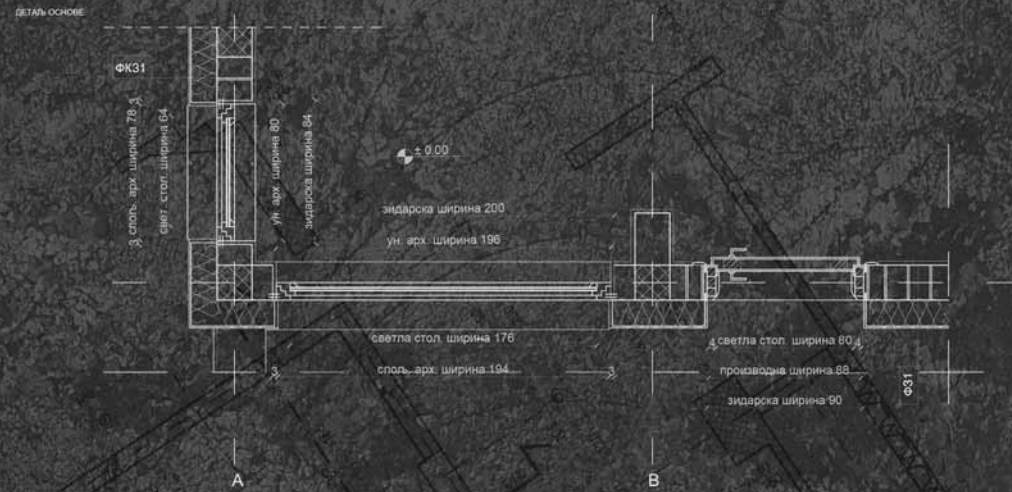
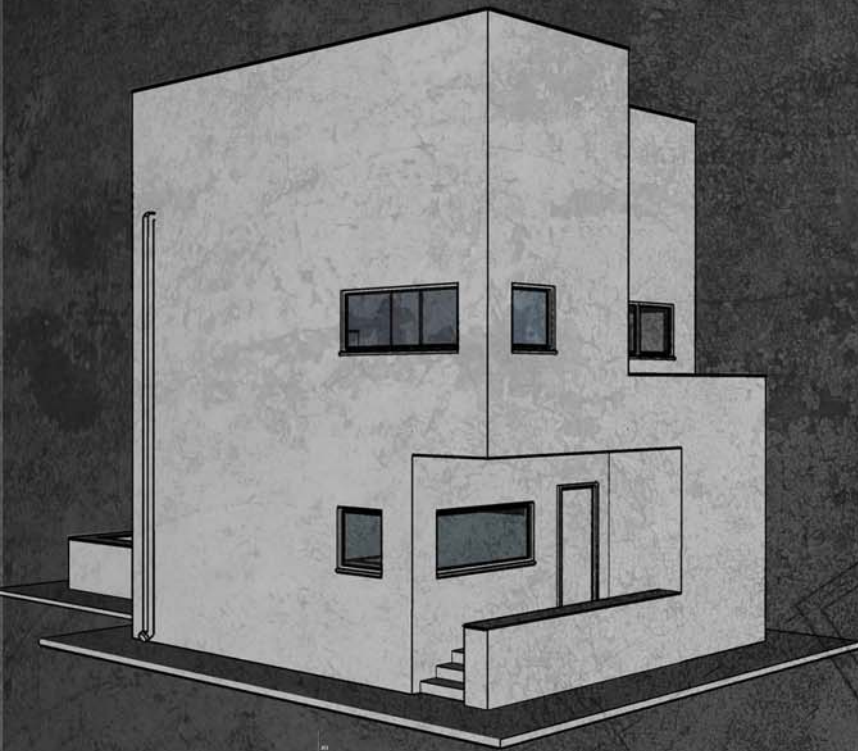

ДЕТАЉ СТРЕХЕ

поцинковани лим
рез. хидроизол
арска 2.4cm
термоизол. 15cm
арска 2.5cm
термоизол. 15cm
фас. Малтер 1cm

Малтер 2cm
арска 2.5cm
термоизол. 15cm
фас. Малтер 1cm

термоизол. 20cm
LMT тапачица
Малтер 2cm

печеница
12/10
дог
10/14

ОСНОВА ПРИЗЕМЉА ПРЕСЕК в-в

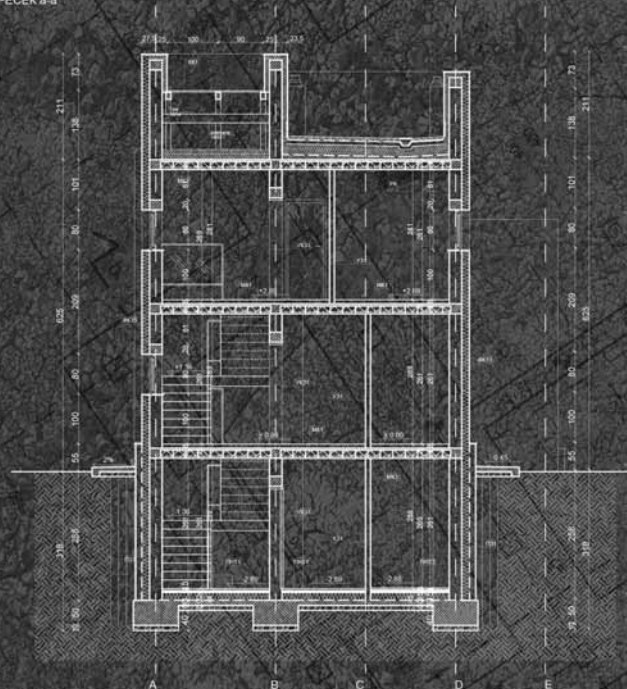
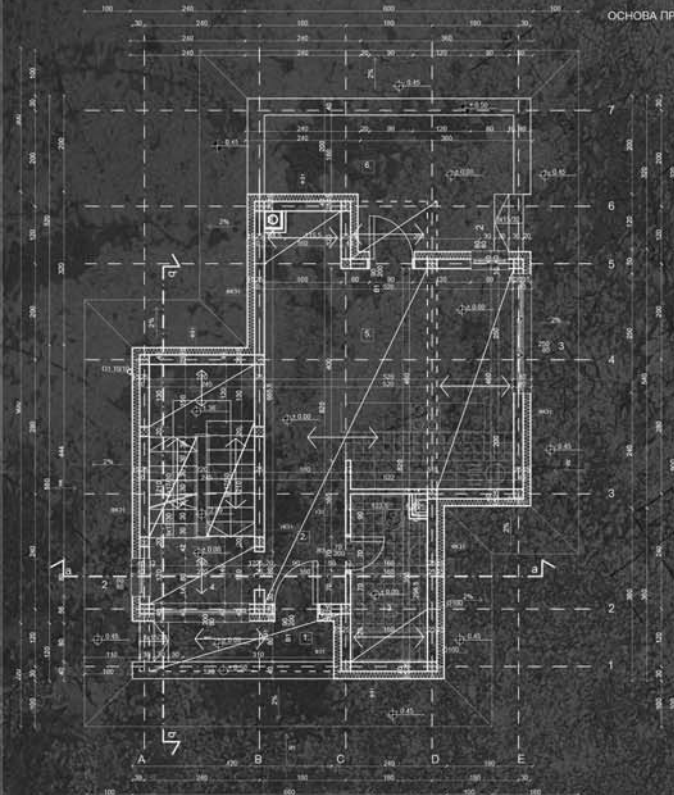

СИСТЕМ ЕЛЕМЕНАТА
И СКЛОПОВА-
ПРОЈЕКАТ ЗИДАНЕ
ЗГРАДЕ

наставник:

др АНДРЕЈ ЈОСИФОВСКИ,
доцент

КАТАРИНА ЂУРИЋ
2021_12013

ПРОЈЕКАТ

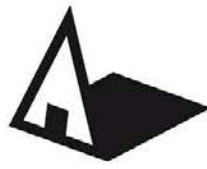

Универзитет у Београду
Архитектонски факултет

ИНТЕГРИСАНЕ АКАДЕМСКЕ СТУДИЈЕ
АРХИТЕКТУРА (ИАСА)

школска година 2021/2022

СТУДИЈСКА ЦЕЛИНА АК2



3Д МОДЕЛ ВОЛУМЕТРИЈЕ ОБЈЕКТА

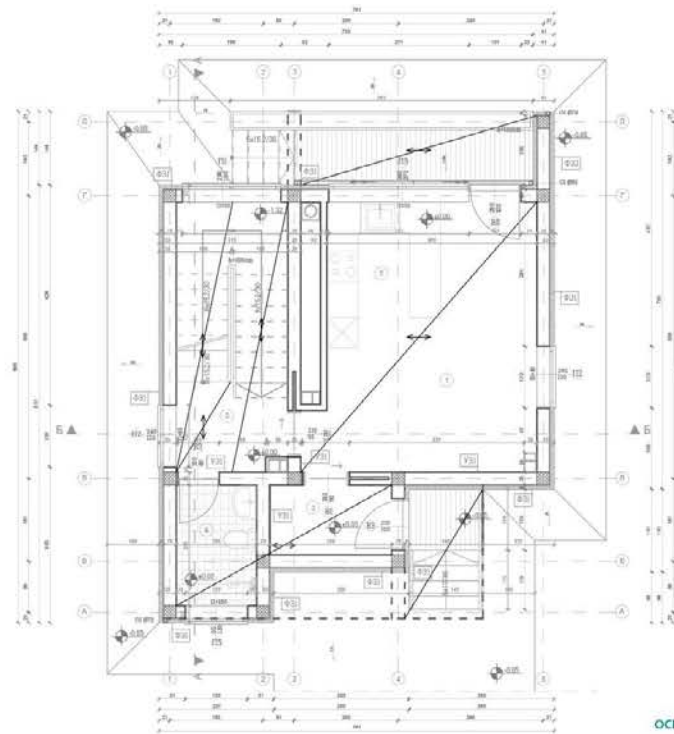

ОСНОВА ПРИЗЕМЉА



ПОПРЕЧНИ ПРЕСЕК А-А

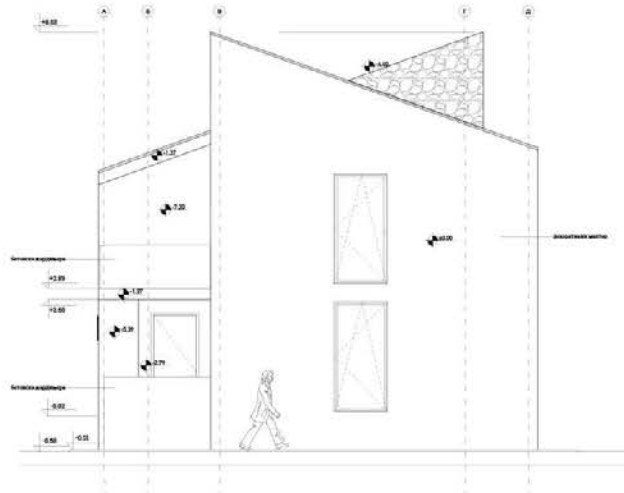

ИЗГЛЕД ИСТОЧНЕ ФАСАДЕ

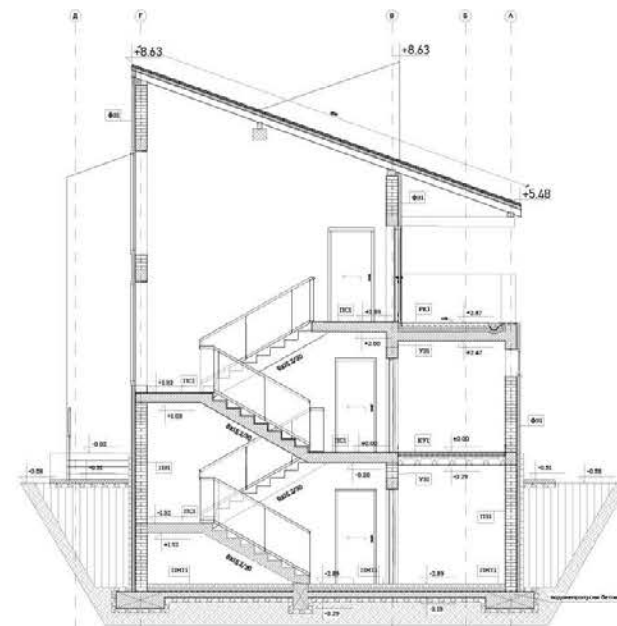

СИНТЕЗА ЕЛЕМЕНАТА И
СКЛОПОВА-ПРОЈЕКАТ
ЗИДАНЕ ЗГРАДЕ

НАСТАВНИК:

др Љиљана БУКАНОВИЋ,
професор

доц. др АНДРЕЈ ЈОСИФОВИЋ,
асистент

АЊА ЖИГИЋ
2021/2018

ПРОЈЕКАТ

СИНТЕЗА ЕЛЕМЕНАТА. И СКЛОПОВА-

ПРОЈЕКАТ ЗИДАНЕ ЗГРАДЕ



Универзитет у Београду
Архитектонски факултет
ИНТЕГРИСАНЕ АКАДЕМСКЕ СТУДИЈЕ
АРХИТЕКТУРЕ (ИАСА)
школска година 2021/2022
СТУДИЈСКА ЦЕЛИНА АК2

ОСНОВА ПРИЗЕМЉА

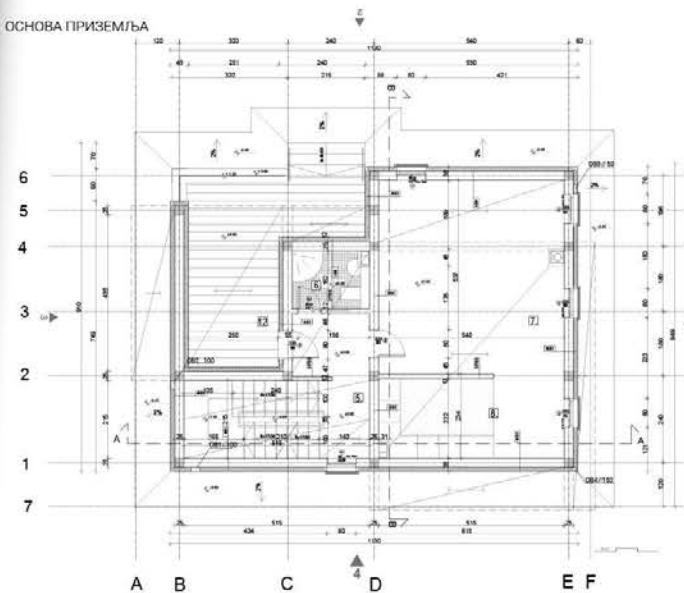

ПОДУЖНИ ПРЕСЕК

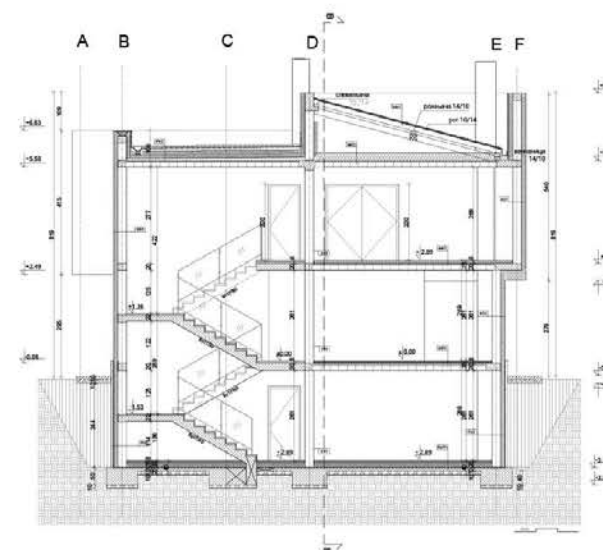

ИЗГЛЕДИ

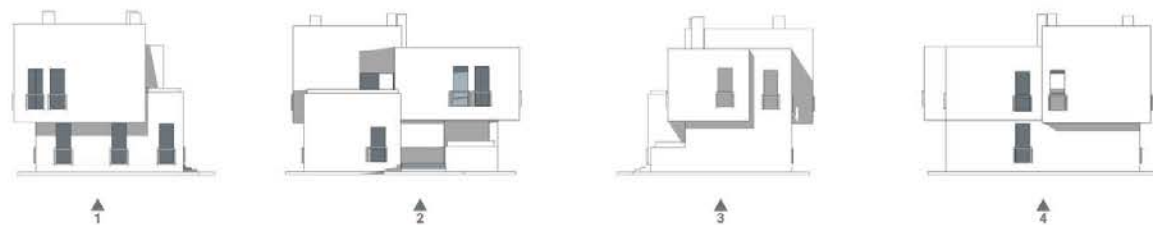

наставник:
ван. проф. Љиљана Ђукановић
руководилац предмета
доц. др. Андреј Јосифовски
асистент

Петар Карановић
2021/12019

ПРОЈЕКАТ



Универзитет у Београду
Архитектонски факултет

ИНТЕГРИСАНЕ АКАДЕМСКЕ
СТУДИЈЕ АРХИТЕКТУРА (ИАСА)
школска година 2021/2022
СТУДИЈСКА ЦЕЛИНА АК 2



ВОЛУМЕТРИЈА
ОБЈЕКТА

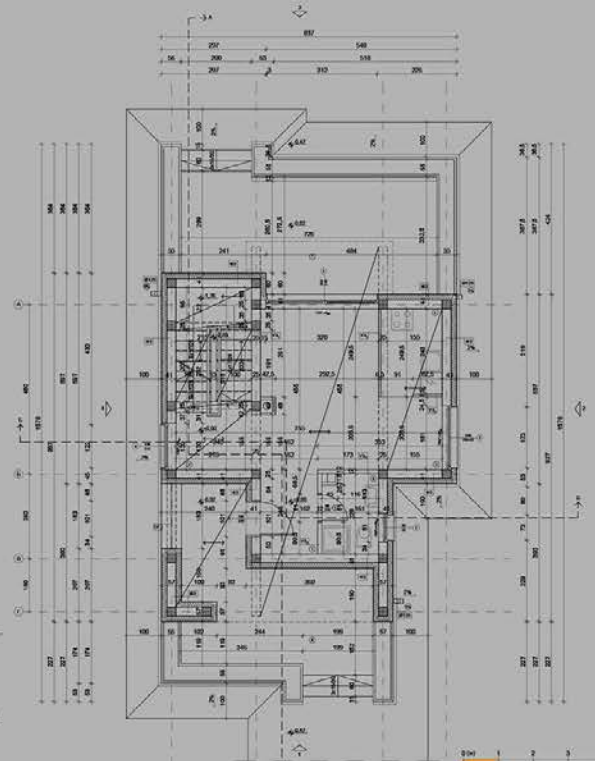

ОСНОВА
ПРИЗЕМЉА

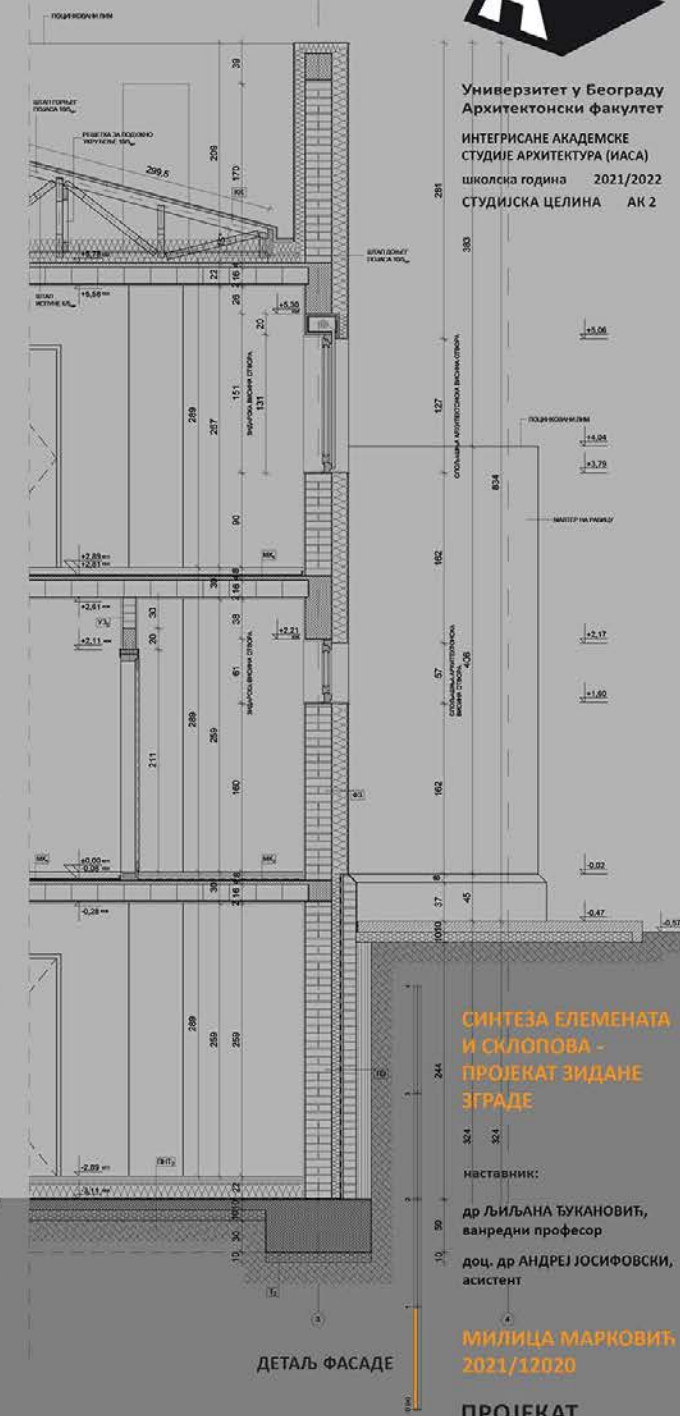

ДЕТАЉ ФАСАДЕ

СИНТЕЗА ЕЛЕМЕНАТА
И СКЛОПОВА -
ПРОЈЕКАТ ЗИДАНЕ
ЗГРАДЕ

наставник:

др ЉИЉАНА БУКАНОВИЋ,
ванредни професор

доц. др АНДРЕЈ ЈОСИФОВСКИ,
асистент

МИЛИЦА МАРКОВИЋ
2021/2020

ПРОЈЕКАТ

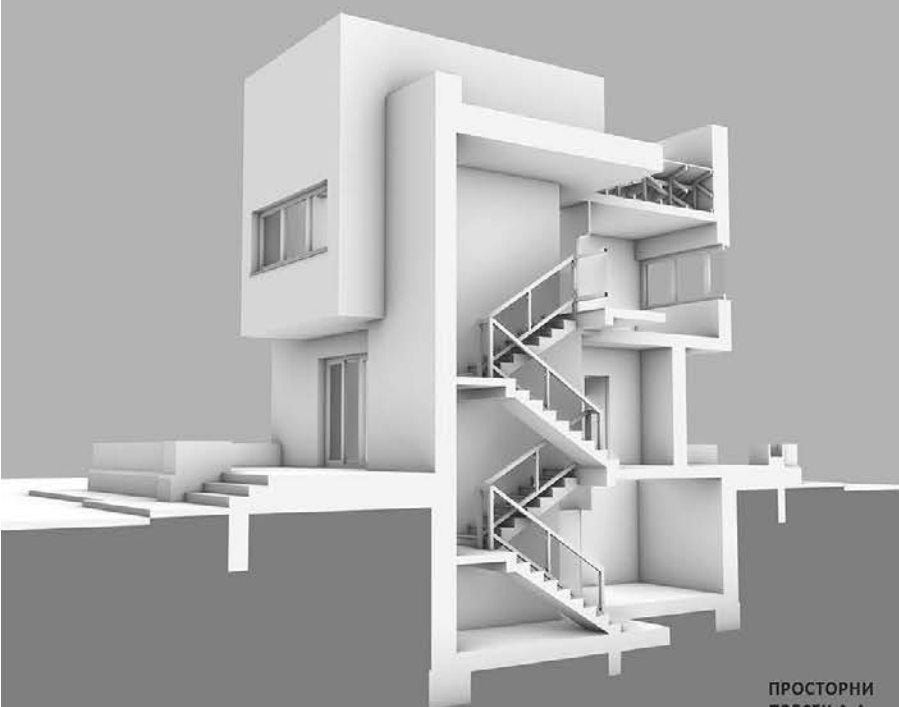

ПРОСТОРНИ
ПРЕСЕК А-А

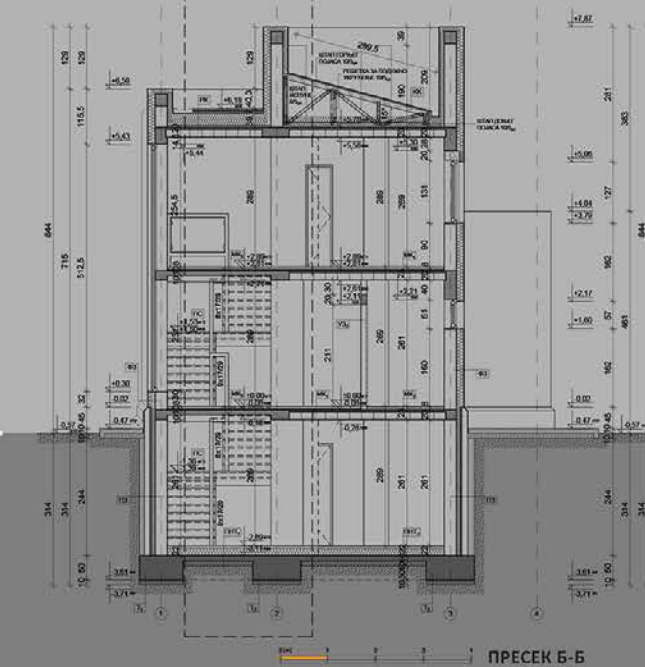

ПРЕСЕК Б-Б



Универзитет у Београду
Архитектонски факултет
ИНТЕГРИСАНЕ АКАДЕМСКЕ
СТУДИЈЕ АРХИТЕКТУРА(ИАСА)

школска година 20 21/2022
СТУДИЈСКА ЦЕЛИНА 000xx

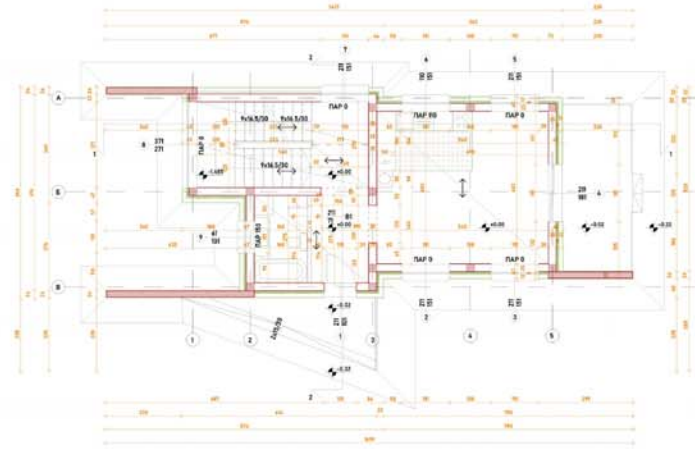

ОСНОВА ПРИЗЕМЉА

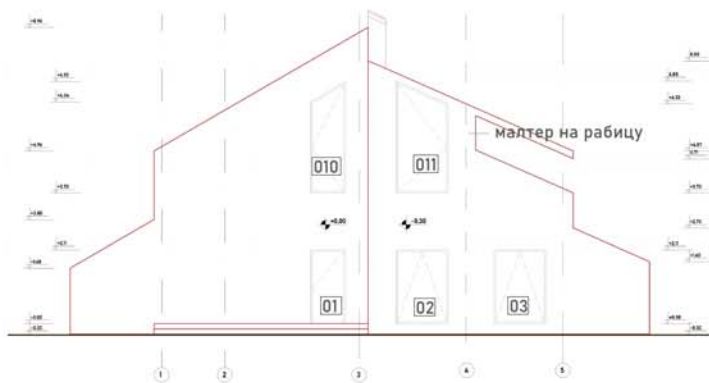

СЕВЕРНА ФАСАДА

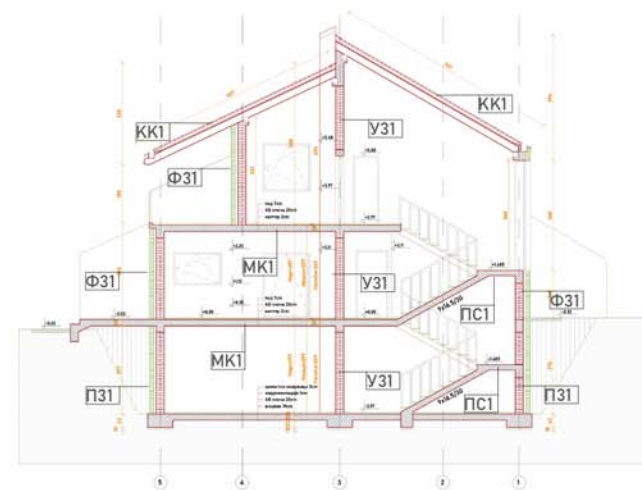

ПРЕСЕК 1-1

Синтеза елемената и
склопова
Пројекат зидане
зграде

наставник:

др Љиљана Ђукановић,
професор
Доц. др Андреј
Јосифовски, асистент

Нина Коларић
2021/2021

ПРОЈЕКАТ 000xx



Универзитет у Београду
 Архитектонски факултет
 ИНТЕГРИСАНЕ АКАДЕМСКЕ
 СТУДИЈЕ АРХИТЕКТУРА (ИАСА)
 школска година 2021/2022
 СТУДИЈСКА ЦЕЛИНА АК2

ОСНОВА ПРИЗЕМЉА

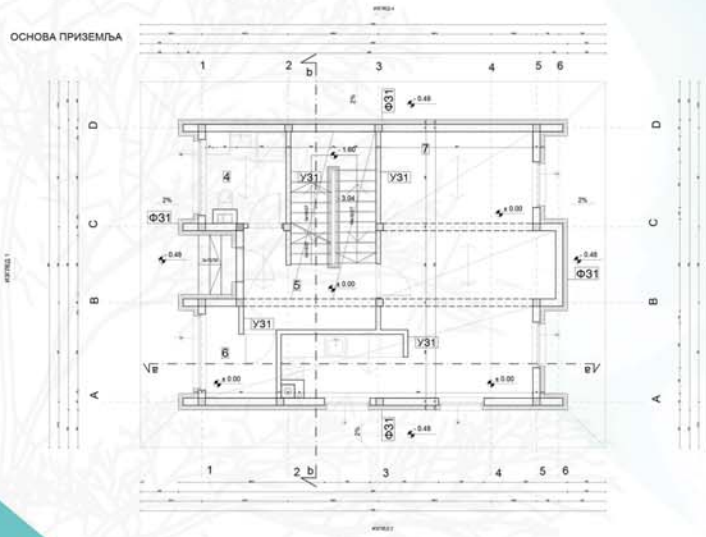

ПОПРЕЧНИ ПРЕСЕК 6-6

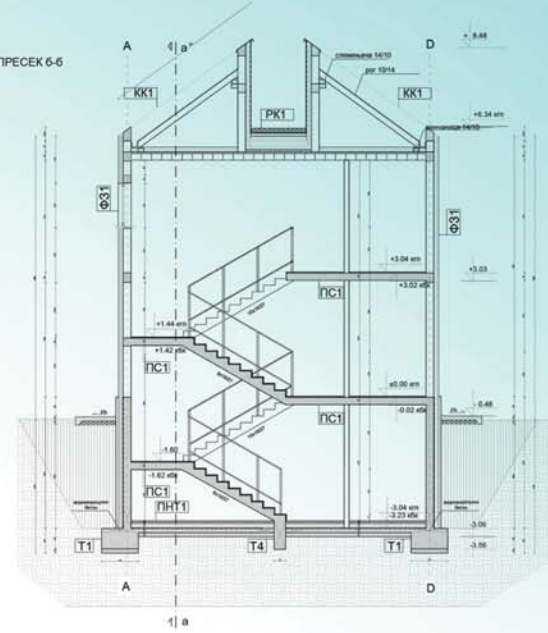

ИЗГЛЕД 1

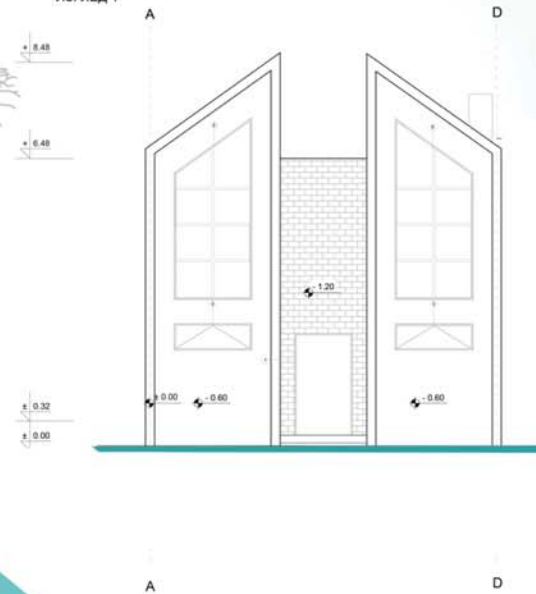

СИНТЕЗА ЕЛЕМЕНАТА
 И СКЛОПОВА -
 ПРОЈЕКАТ ЗИДАНЕ
 ЗГРАДЕ

НАСТАВНИК:

доц. др Љилана Тукановић,
 руководица предмета
 доц. др Андреј Јосифовски,
 асистент

ЈЕЛЕНА
 МАРАЧИЋ 2021/12023

ПРОЈЕКАТ 000xx



Универзитет у Београду
Архитектонски факултет

ИНТЕГРИСАНЕ АКАДЕМСКЕ СТУДИЈЕ
АРХИТЕКТУРЕ (ИАСА)

Школска година 2021/2022
СТУДИЈСКА ЦЕЛИНА АК2

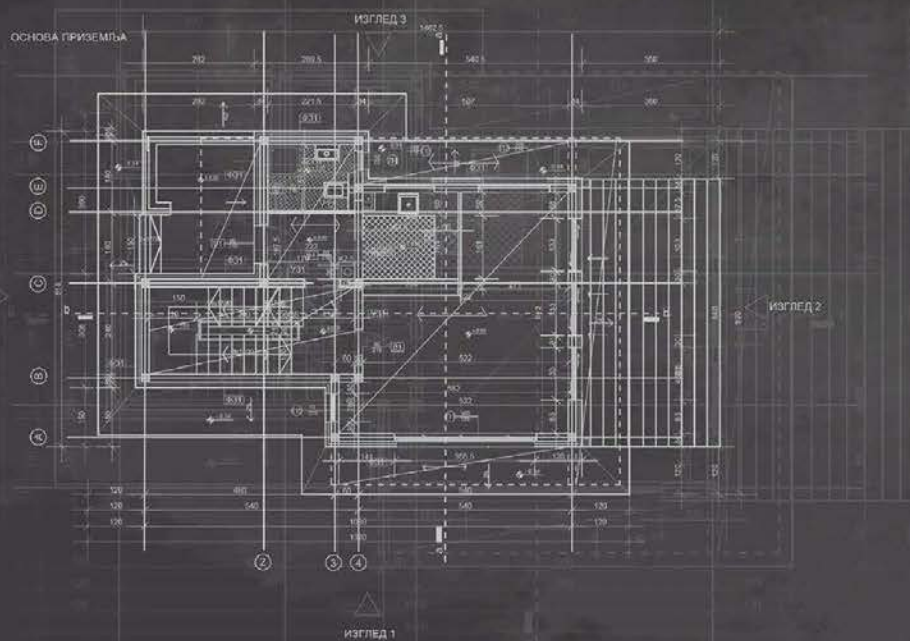
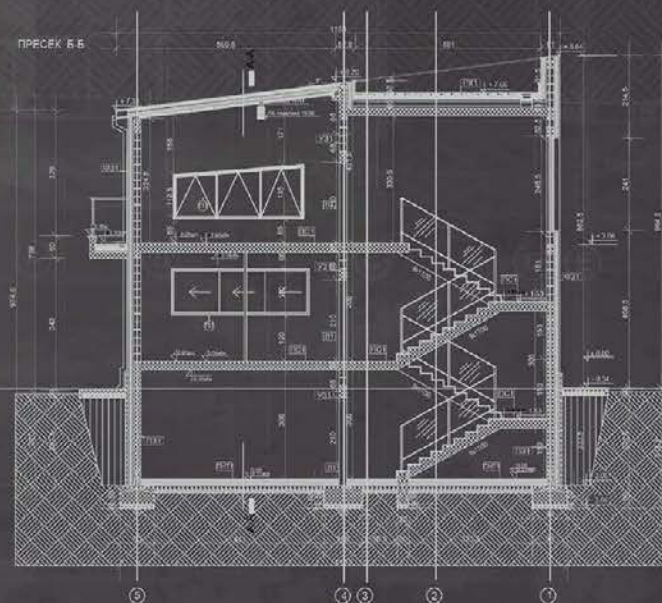
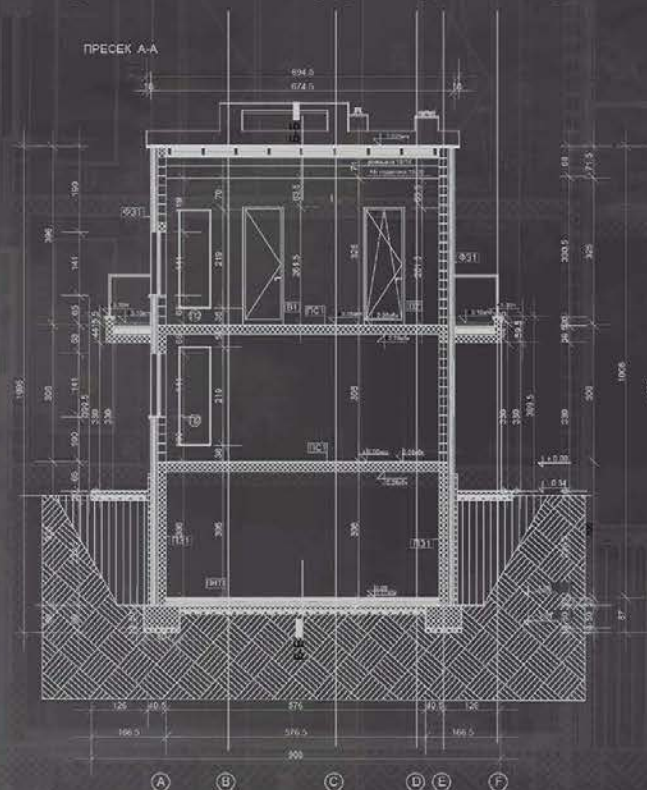
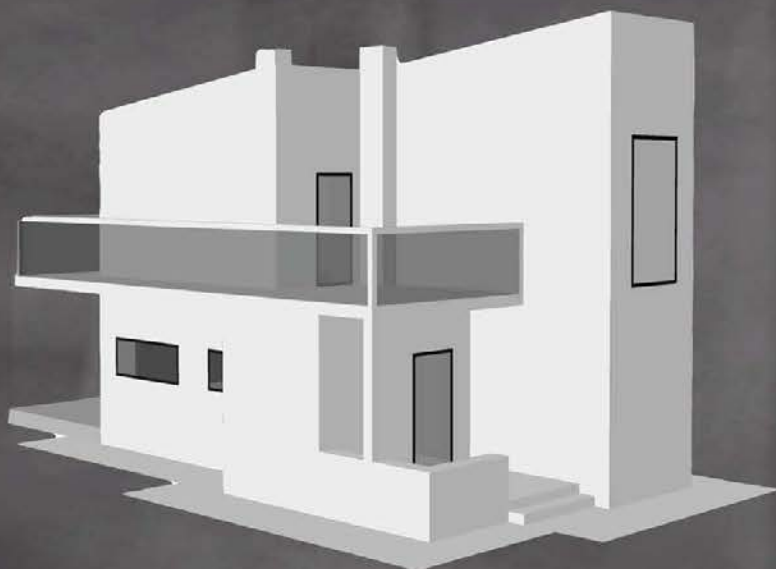

СИНТЕЗА ЕЛЕМЕНАТА
И СКЛОПОВА -
ПРОЈЕКАТ ЗИДАСНЕ
ВГРАДЕ

наставник:

др Андреј Јосифовски, асистент

ИСИДОРА ЖИГЕРОВИЋ
2021_12024

ПРОЈЕКАТ



Универзитет у Београду
Архитектонски факултет

ИНТЕГРИСАНЕ АКАДЕМСКЕ
СТУДИЈЕ АРХИТЕКТУРЕ (ИАСА)
школска година 2021/2022
СТУДИЈСКА ЦЕЛИНА ОА125

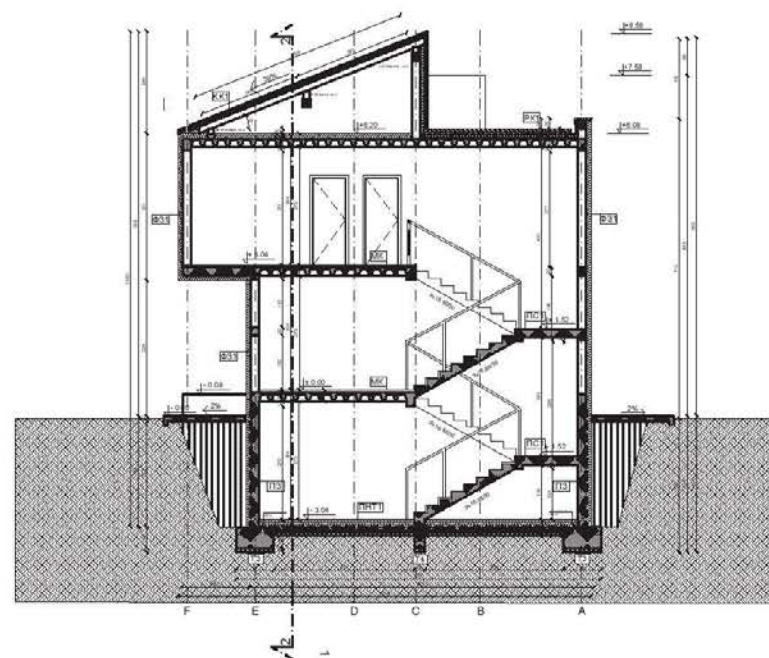
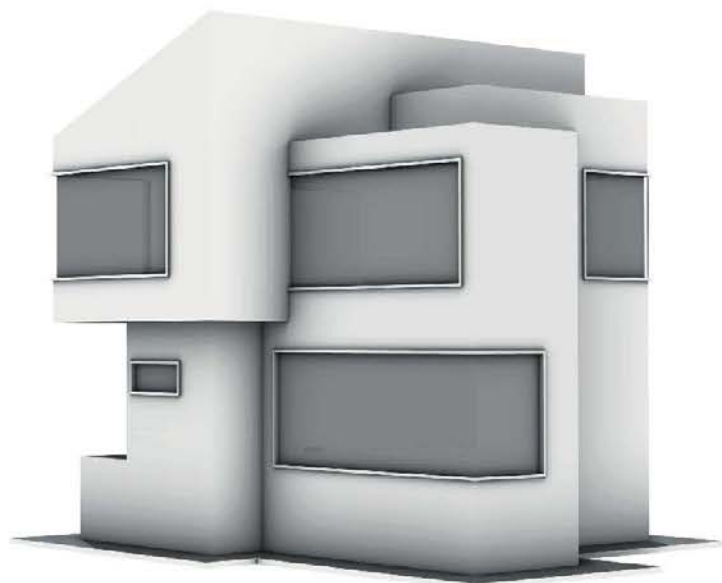
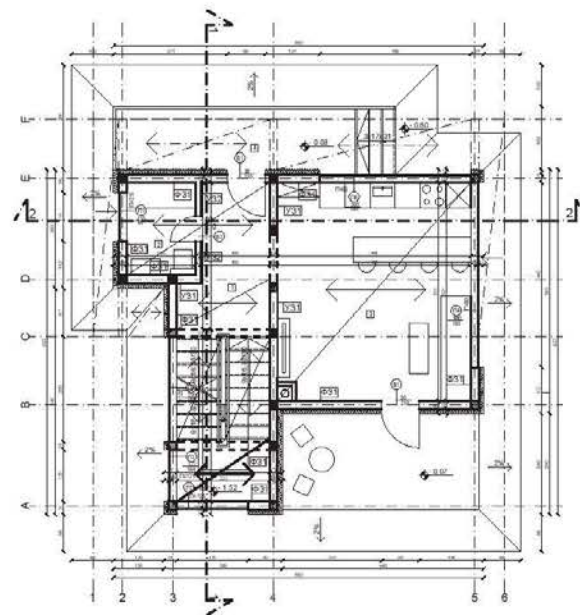

СИНТЕЗА ЕЛЕМЕНАТА
И СКЛОПОВА -
ПРОЈЕКАТ ЗИДАНЕ
ЗГРАДЕ

НАСТАВНИК:

др Лиљана Ђукановић,
професор

доц. др Андреј Јосифовски,
асистент

МИА ЈОВАНОВИЋ

ПРОЈЕКАТ ОА125

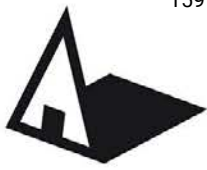

Универзитет у Београду
Архитектонски факултет
ИНТЕГРИСАНЕ АКАДЕМСКЕ СТУДИЈЕ
(ИАСА)

школска година 2021/2022
СТУДИЈСКА ЦЕЛИНА АК2

ИЗГЛЕД ЗАДЊЕ ФАСАДЕ

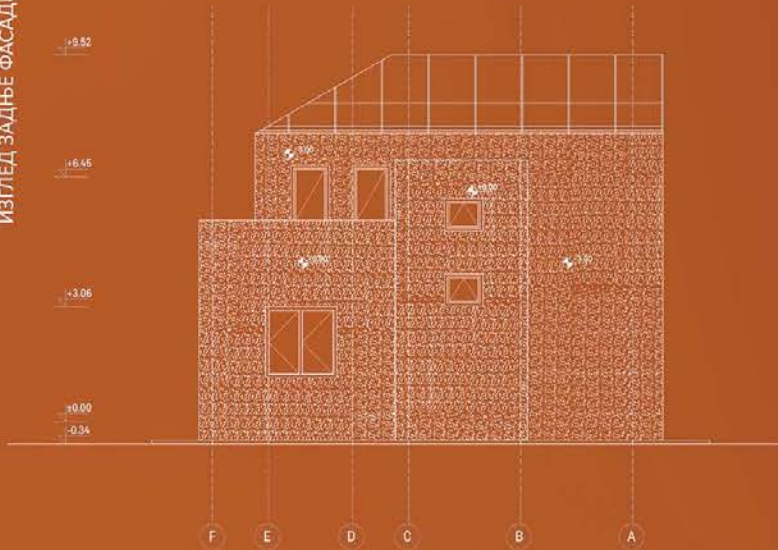

ОСНОВА ПРИЗЕМЉА

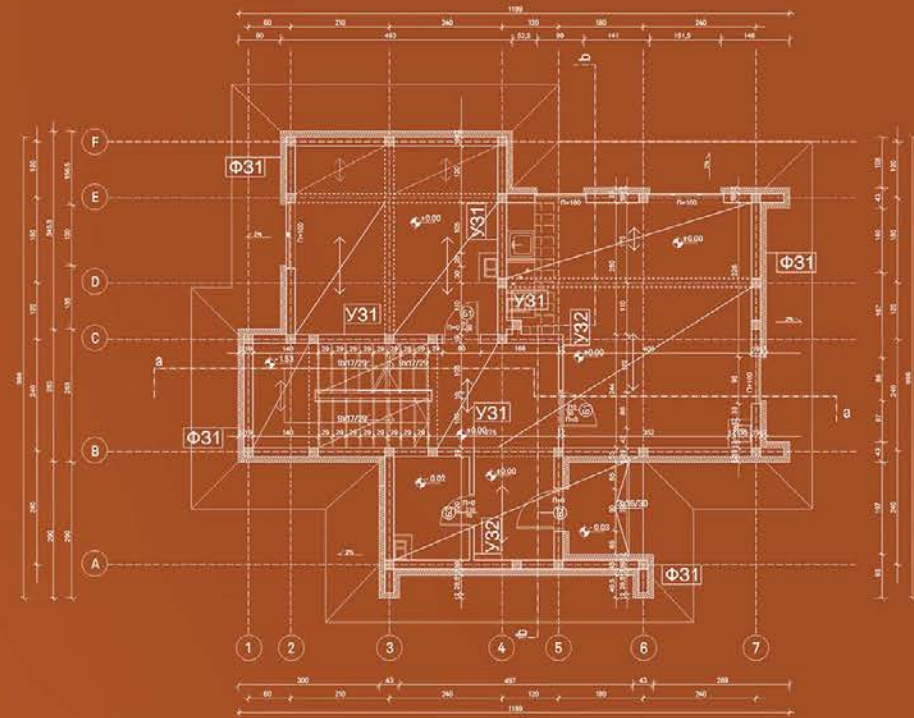

ПРЕСЕК А-А



СИНТЕЗА ЕЛЕМЕНАТА
И СКОЛОПОВА-
ПРОЈЕКАТ ЗИДАНЕ
ЗГРАДЕ

наставник:

доц. др. Љиљана Ђукановић,
руководилац предмета

доц. др. Андреј Јосифовски,
асистент

Ahmed Kamberović
2021/12034

ПРОЈЕКАТ 000xx

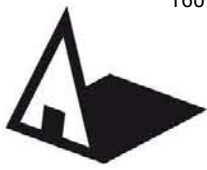

Универзитет у Београду
Архитектонски факултет

ИНТЕГРИСАНЕ АКАДЕМСКЕ СТУДИЈЕ
АРХИТЕКТУРА (ИАСА)

школска година 2021/2022

СТУДИЈСКА ЦЕЛИНА ОА125

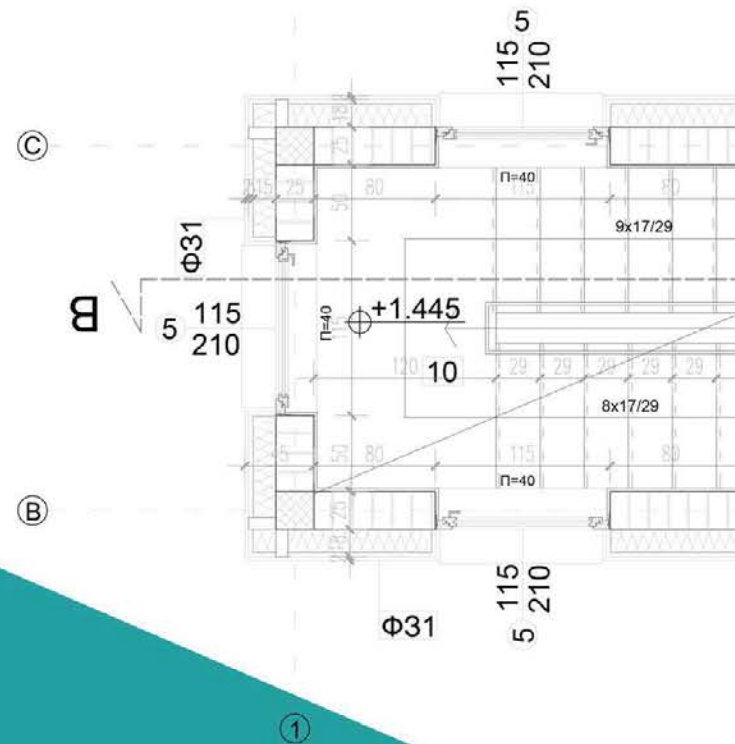
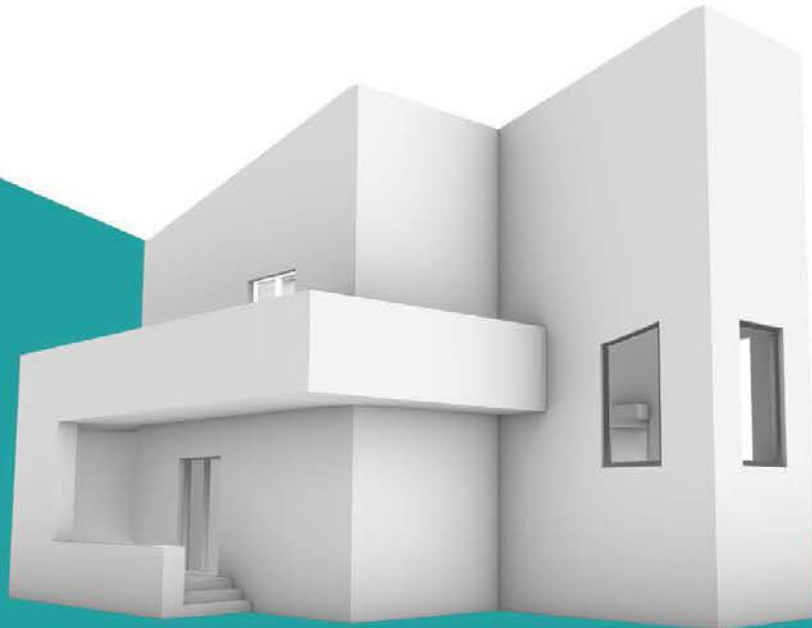
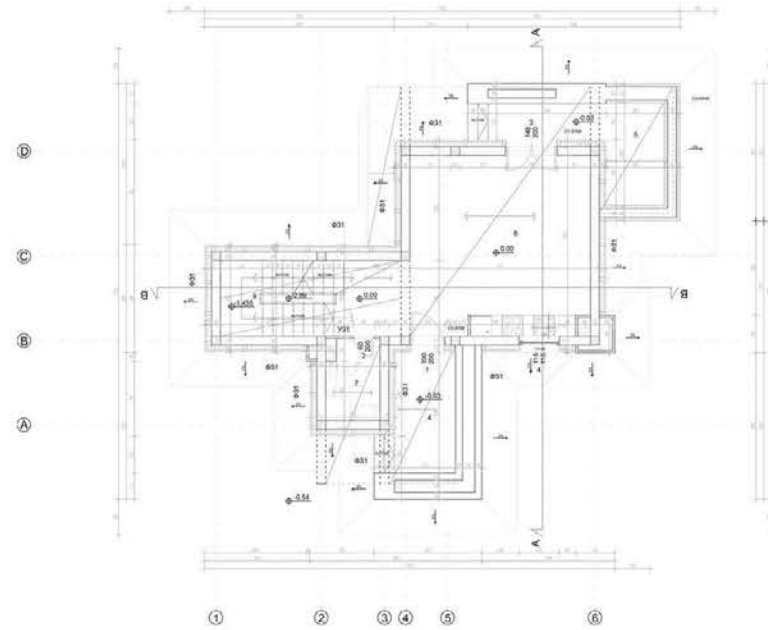
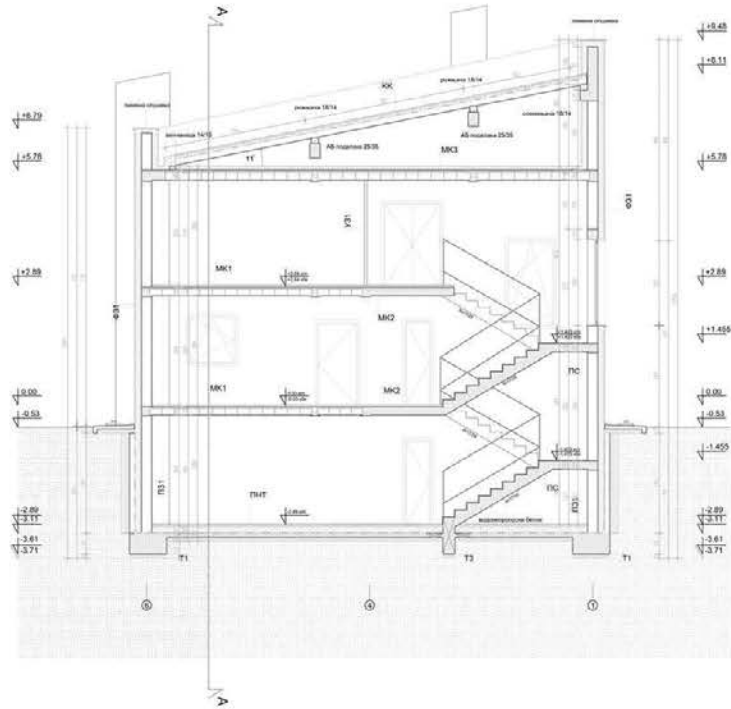

СИНТЕЗА ЕЛЕМЕНАТА
И СКЛОПОВА -
ПРОЈЕКАТ ЗИДАНЕ
ЗГРАДЕ

наставник:

доц. др Љиљана Ђукановић,
руководилац предмета

доц. др Андреј Јосифовски,
асистент

АНА ЈОВАНОВИЋ
2021_12038

ПРОЈЕКАТ

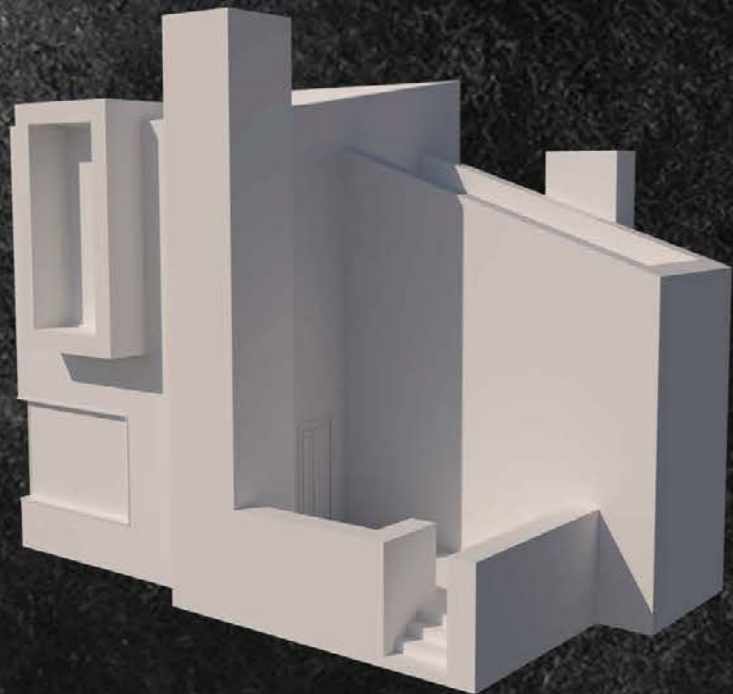

ОСНОВА ПРИЗЕМЉА

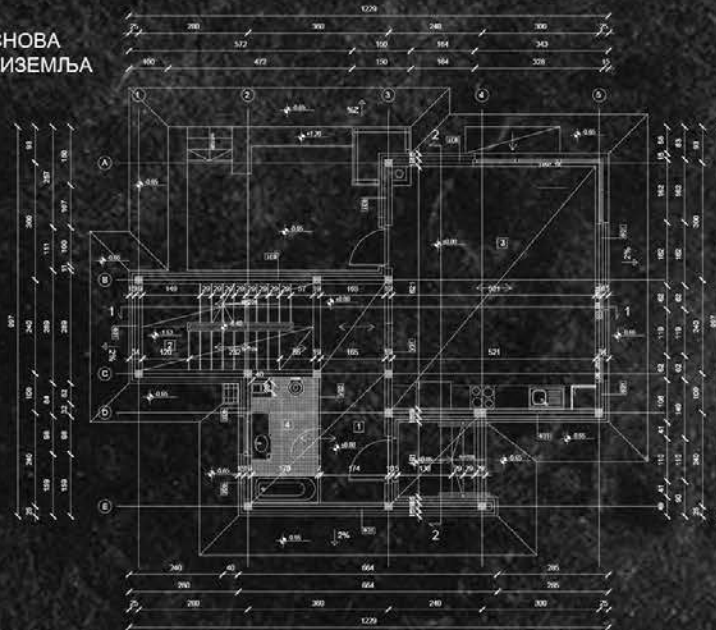

ИНТЕГРИСАНЕ АКАДЕМСКЕ
 СТУДИЈЕ АРХИТЕКТУРА
 школска година 2021/2022
 Студијска целина АК

ПРЕСЕК 2-2

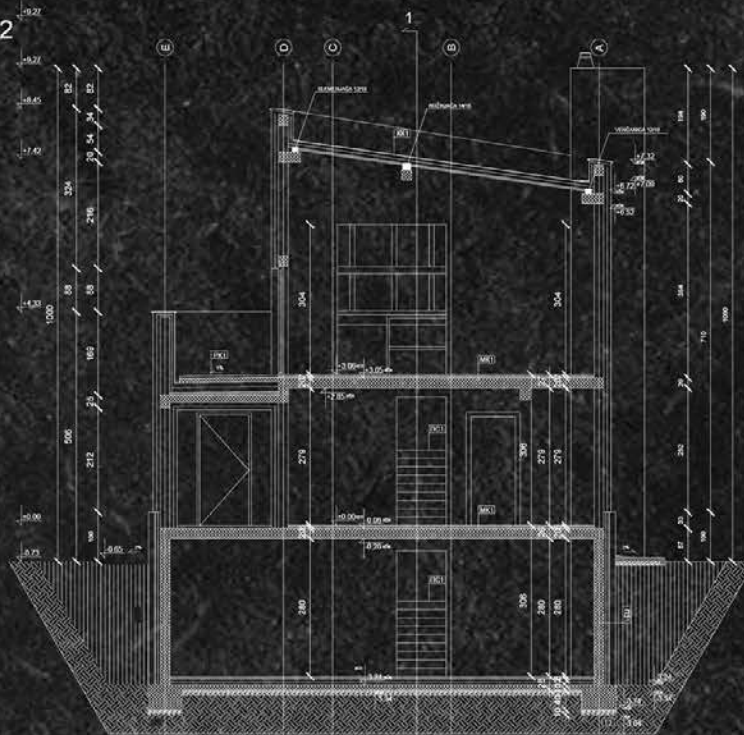

ИЗГЛЕД 1

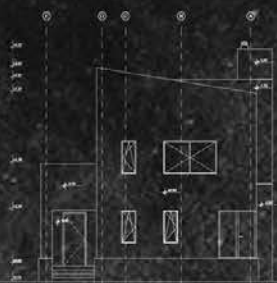

ИЗГЛЕД 2

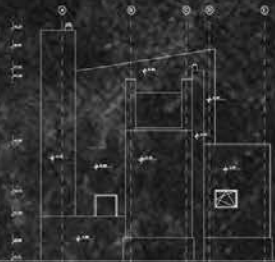

ИЗГЛЕД 3

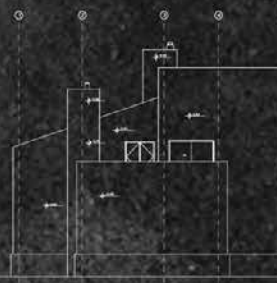

ИЗГЛЕД 4



ТЕМА СТУДИЈА
 СИНТЕЗА ЕЛЕМЕНАТА
 И СКЛОПОВА -
 ПРОЈЕКАТ ЗИДАНЕ
 ЗГРАДЕ

наставник:

др ЉИЉАНА
 БУКАНОВИЋ, ред. професор
 доц. др Андреј Јосифовски

ЛАРА ГОЂЕВАЦ

ПРОЈЕКАТСИНТАК

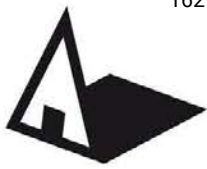

Универзитет у Београду
Архитектонски факултет

ИНТЕГРИСАНЕ АКАДЕМСКЕ
СТУДИЈЕ АРХИТЕКТУРА (НАСА)
школска година 2021/2022
СТУДИЈСКА ЦЕЛИНА АК2

ПРЕСЕК 0-6

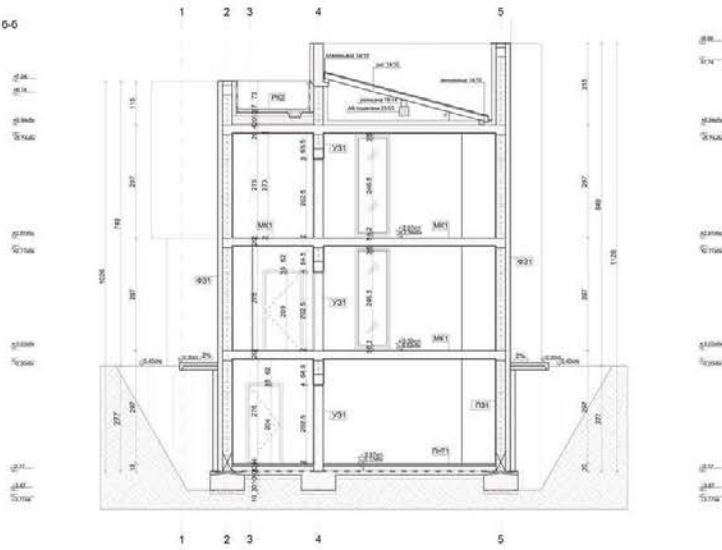

ОСНОВА ПРИЗЕМЉА

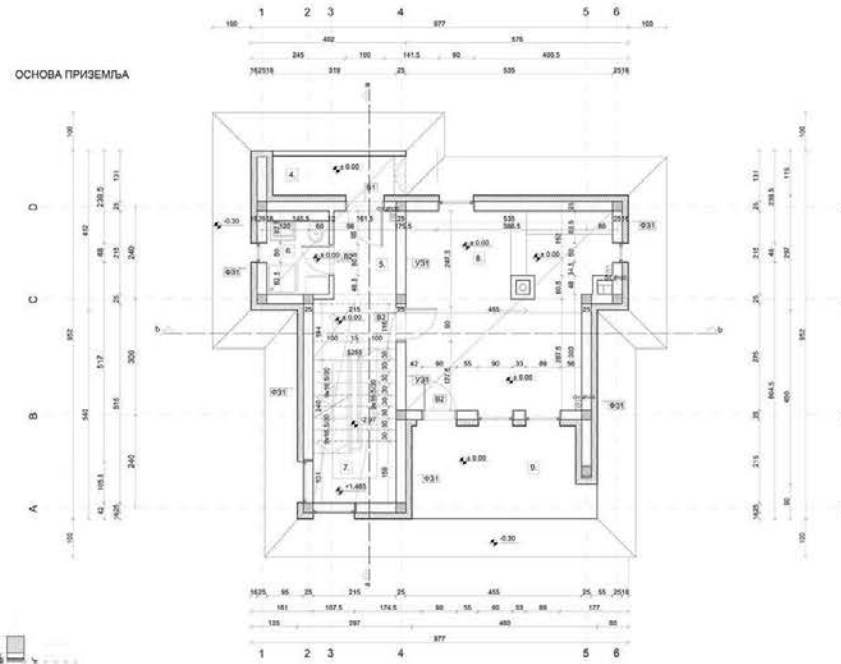

ПРЕСЕК а-а

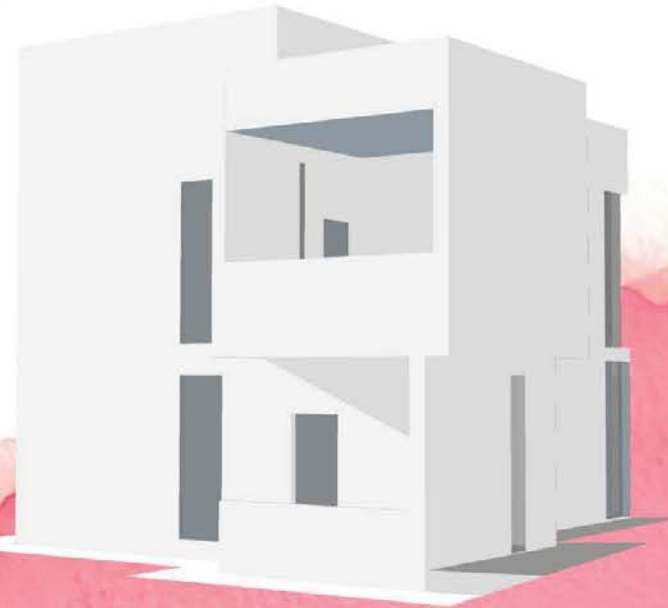
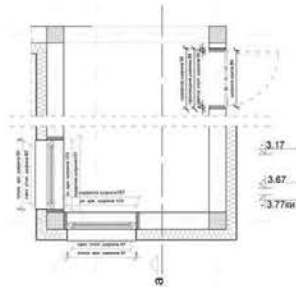
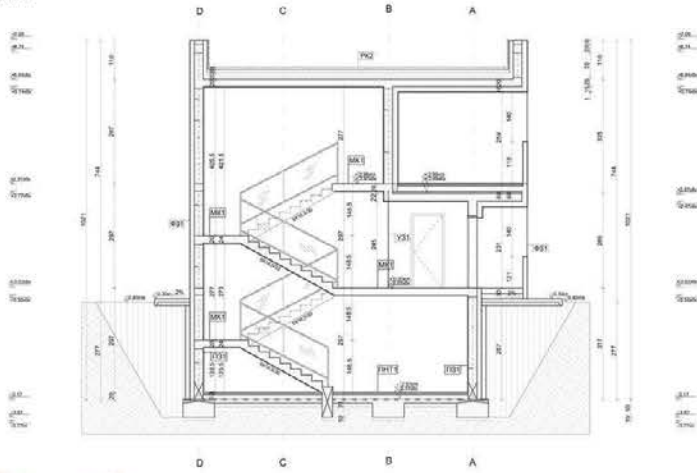

СИНТЕЗА ЕЛЕМЕНАТА
И СКЛОПОВА
ПРОЈЕКАТ ЗИДАНЕ
ЗГРАДЕ

НАСТАВНИК:
др АНДРЕЈ ЈОСИФОВСКИ,
АССИСТЕНТ

МИНА ДЕСПОТОВИЋ
2021_12045

ПРОЈЕКАТ



Универзитет у Београду
Архитектонски факултет

СИНТЕЗА ЕЛЕМЕНАТА И СКЛОПОВА
ПРОЈЕКАТ ЗИДАНЕ ЗГРАДЕ

школска година 20 21/20 22

СТУДИЈСКА ЦЕЛИНА 000xx

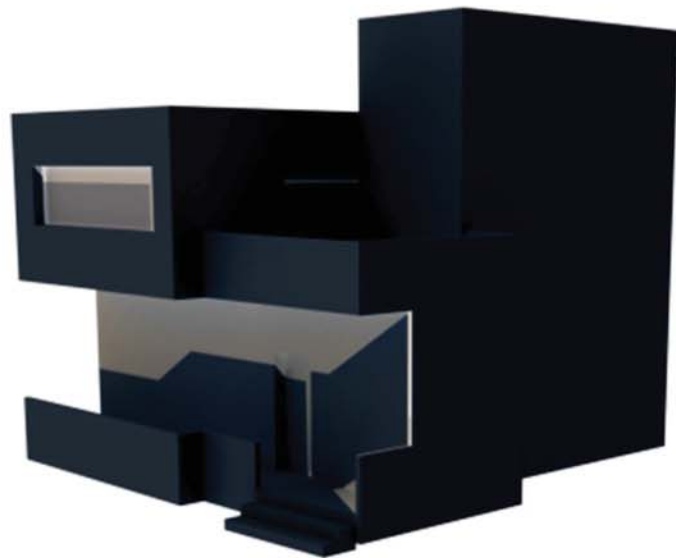

ОСНОВА ПРИЗЕМЉА

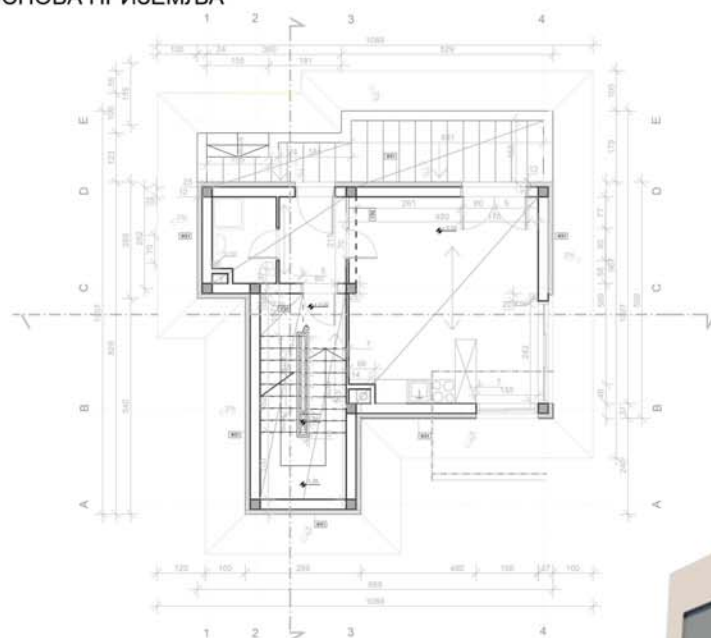

ПРЕСЕК а-а

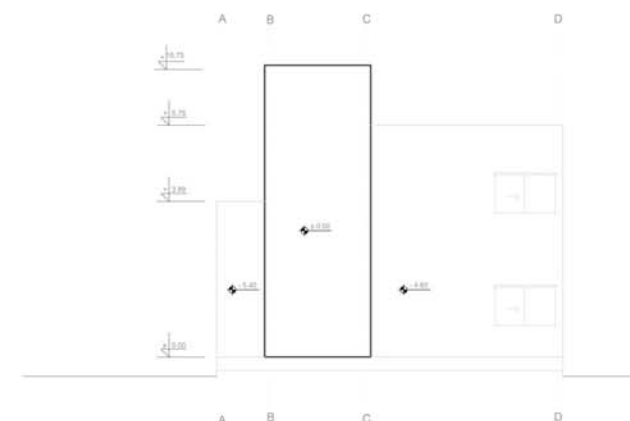
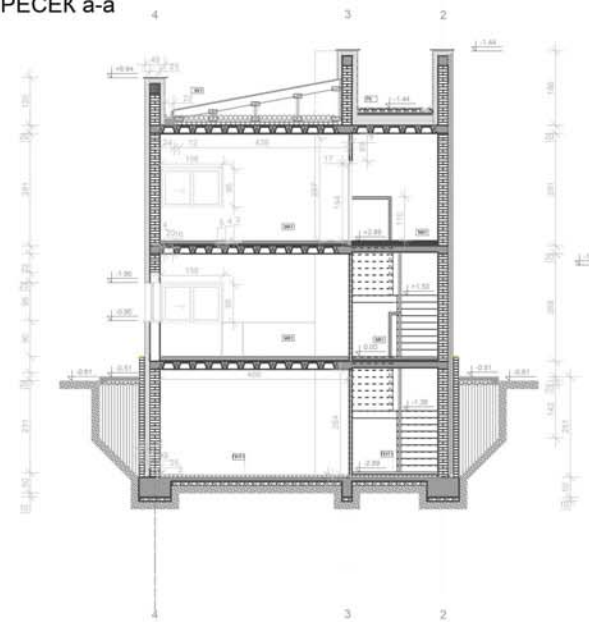

СИНТЕЗА ЕЛЕМЕНАТА И СКЛОПОВА ПРОЈЕКАТ ЗИДАНЕ ЗГРАДЕ

НАСТАВНИК:

ДР. ЉИЉАНА ЂУНАКОВИЋ

ДР/МР/АРХ.АНДРЕЈ ЈОСИФОВИЋИ

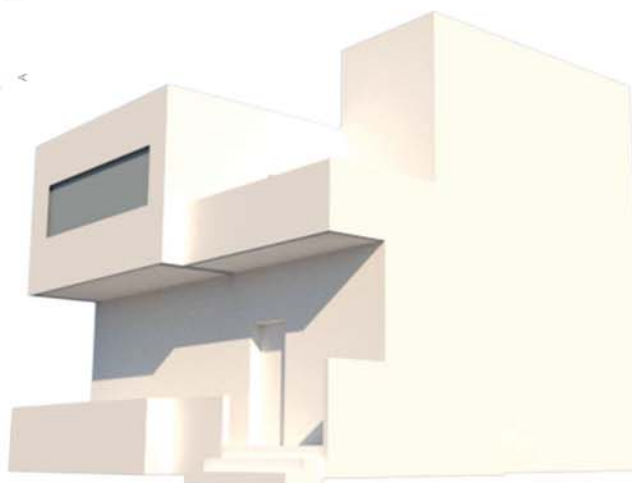

ПРОЈЕКАТ 000xx



Универзитет у Београду
Архитектонски факултет

ИНТЕГРИСАНЕ АКАДЕМСКЕ
СТУДИЈЕ (ИАСА)

школска година 2021/2022

СТУДИЈСКА ЦЕЛИНА АК2

ОСНОВА ПРИЗЕМЉА

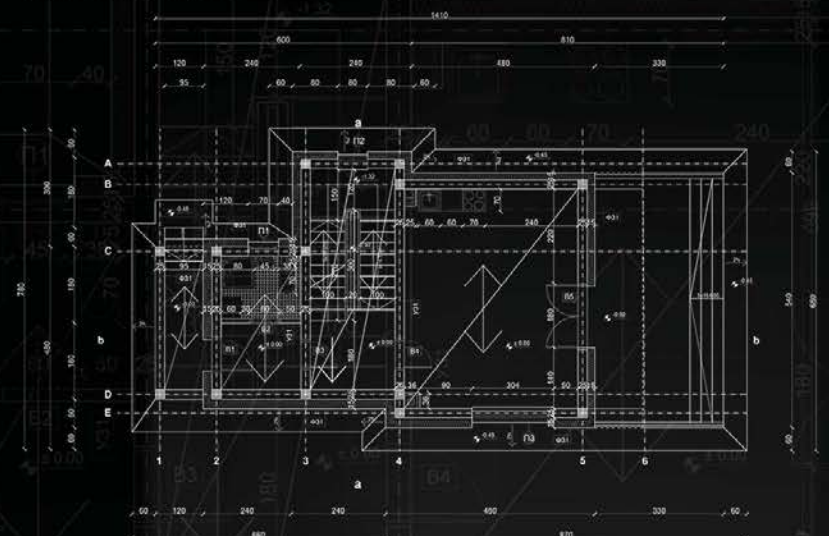

ПРЕСЕЦИ



ПЕРСПЕКТИВНИ ПРИКАЗ

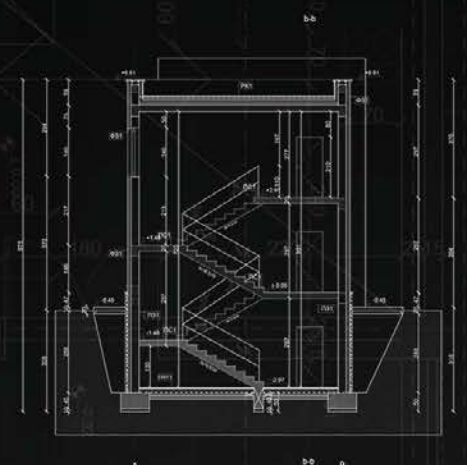
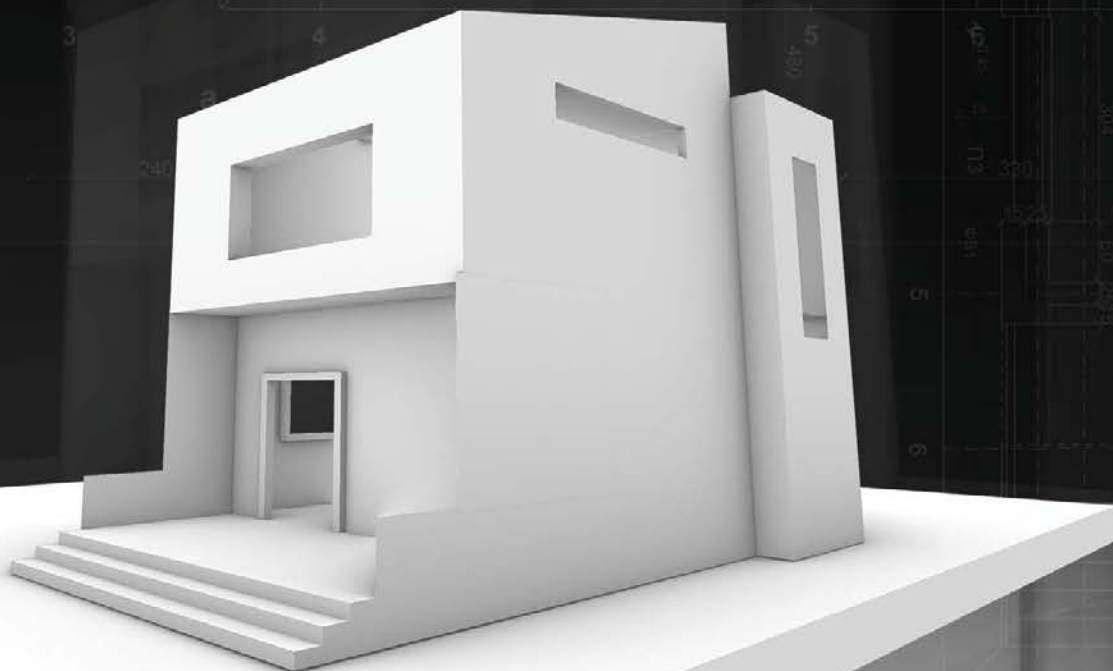

СИНТЕЗА ЕЛЕМЕНАТА
И СКЛОПОВА -
ПРОЈЕКАТ ЗИДАНЕ
ЗГРАДЕ

наставник:

др Андреј Јосифовски,
доцент

ДУШАН ЗЕЦ
2021/12063

ПРОЈЕКАТ



СИНТЕЗА ЕЛЕМЕНАТА И СКЛОПОВА: Пројекат зидане зграде

наставник: др Љиљана Ђукановић, ванредни професор
сарадник: арх. Бојана Левић, асистент

Циљ предмета је да се кроз израду извођачког пројекта за мањи индивидуални објекат провежбају стечена знања из теоријских предмета Архитектонске конструкције 1 и 2. Рад на пројекту студентима пружа неопходна знања о конструкцији и материјализацији једног мањег објекта и практично заокружује у целину појединачне сегменте склопа објекта који су предавани у теоријској настави.

Теоријска настава је базирана на методологији разраде пројекта од идејне скице до извођачког пројекта. Тематске јединице су осмишљене тако да прате комплетан процес израде пројекта и пружају неопходна знања за решавање конкретног објекта. У првом делу студент ради идејно решење мање викенд куће.

У другом делу студент разрађује своје идејно решење што резултира извођачким пројектом који укључује: основе, пресеке, изгледе и карактеристичне детаље.

The course objective is to practice the knowledge acquired in the theoretical courses, namely Architectural structures 1 and 2, through the development of main design of a smaller individual building. The work on the design provides students with necessary knowledge of structure and materialization of a smaller building and practically rounds up into a whole individual segments of the system which they encountered in theoretical education.

Theoretical education is based on the methodology of design development, from the conceptual solution to main design. The thematic units include the following: methodology of selection of structure, materialization of all elements of a house: walls, staircases, openings, floors, flat and pitched roof. Teaching is designed to theoretically complement the practical part and provides necessary knowledge for the design development.

Practical classes are designed so that students start working on the conceptual solution and, through the elaboration of individual segments, assemble a unity, resulting in the main design including: plans, sections, elevations and all characteristic details.

SYNTHESIS OF ELEMENTS AND ASSEMBLIES: Masonry Building Design

teacher:
teaching associate:

Ph.D. Ljiljana Đukanović, Associate Professor
arch. Bojana Lević, Teaching Assistant



Photo by Cody Cobb on Flickr

СИНТЕЗА ЕЛЕМЕНАТА И СКЛОПОВА ПРОЈЕКАТ ЗИДАНЕ ЗГРАДЕ



Универзитет у Београду
Архитектонски факултет

ОСНОВНЕ АКАДЕМСКЕ СТУДИЈЕ
АРХИТЕКТУРЕ (ОАСА)

школска година 2021/2022

СТУДИЈСКА ЦЕЛИНА АК2

ИЗГЛЕД 1

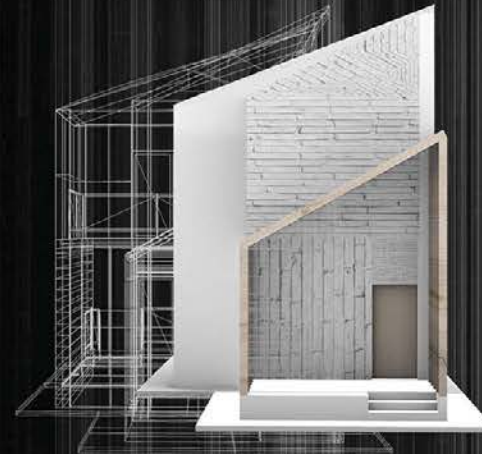
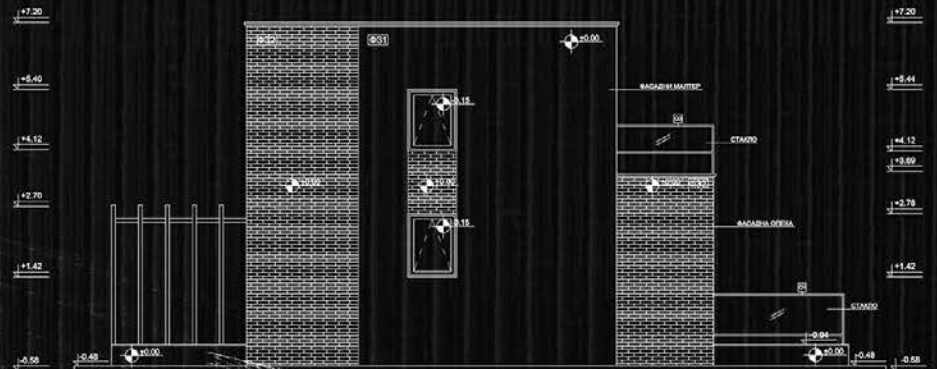

ОСНОВА ПРИЗЕМЉА

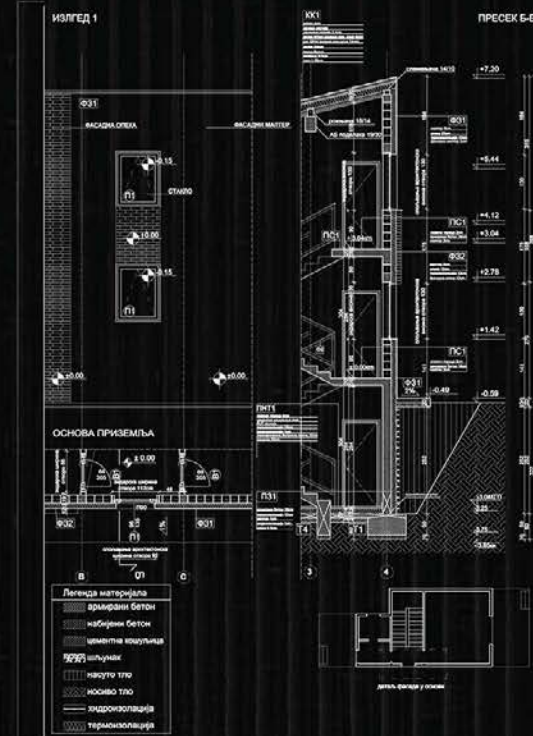
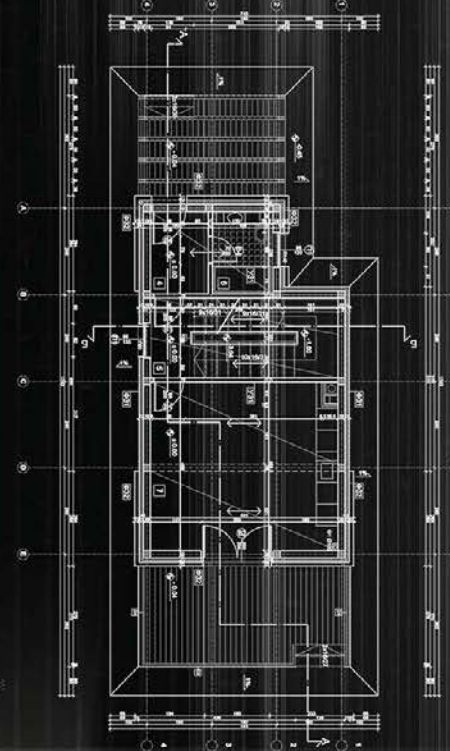

Легенда материјала

	брањан Бетон
	набраван Бетон
	теплотна изолација
	пољупак
	насуто тло
	носиво тло
	хидроизолација
	термоизолација



СИНТЕЗА ЕЛЕМЕНАТА
И СКЛОПОВА
ПРОЈЕКАТ ЗИДАНЕ ЗГРАДЕ

доц. др ЉИЉАНА ЂУКАНОВИЋ
руководилац предмета

арх. БОЈАНА ЛЕВИЋ
асистент

МАРИЈА БЈЕЛИЦА
2021/11227

ПРОЈЕКАТ ОА125



Универзитет у Београду
Архитектонски факултет
ОСНОВНЕ АКАДЕМСКЕ СТУДИЈЕ
АРХИТЕКТУРА (ОАСА)
школска година 2021/2022
СТУДИЈСКА ЦЕЛИНА АК2

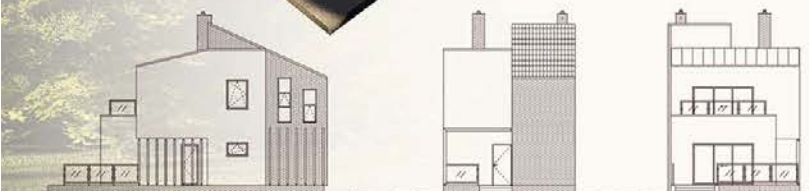
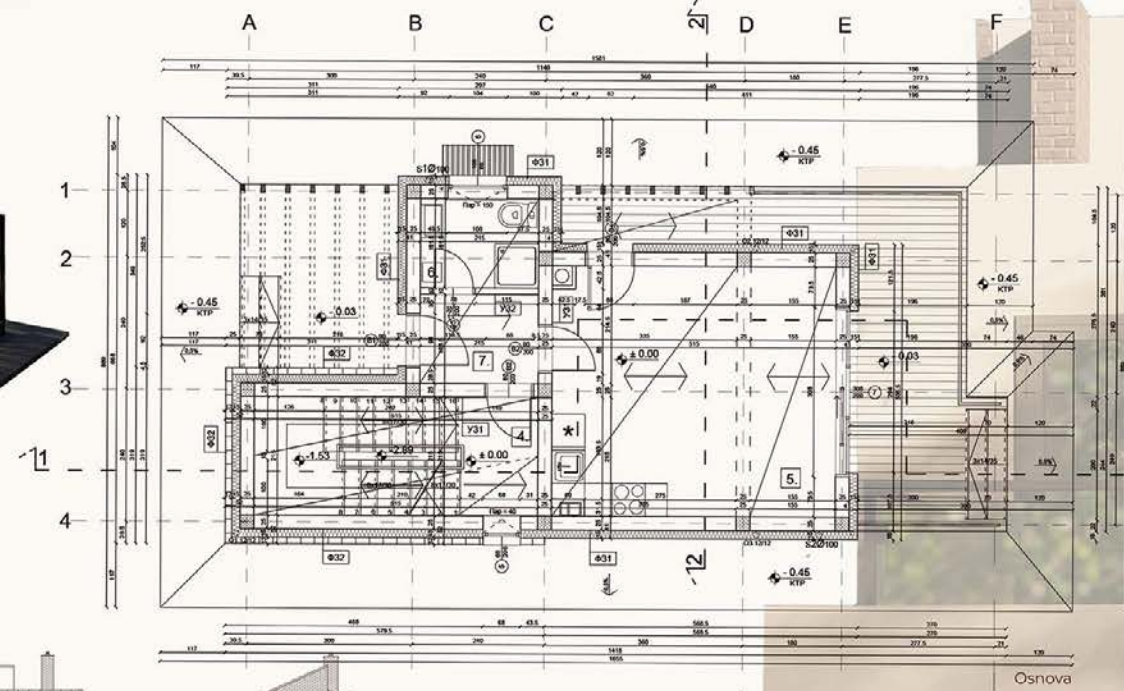

Izgledi

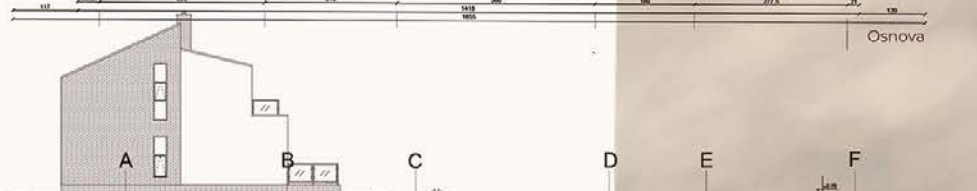

Osнова



Model

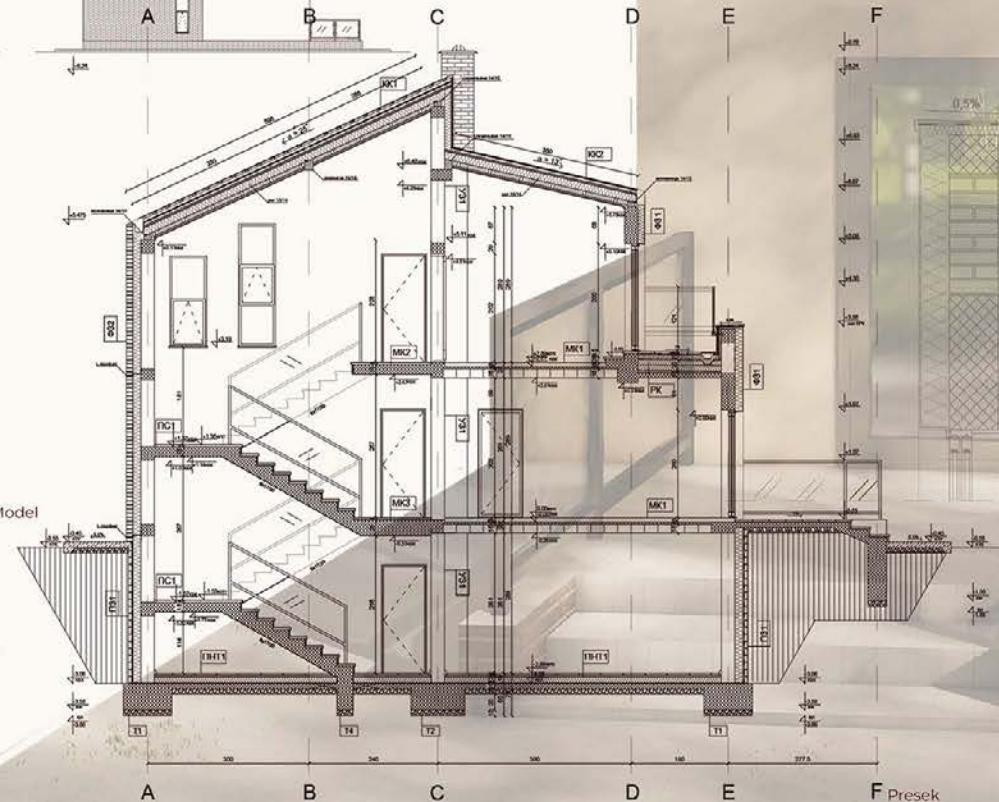

Presek

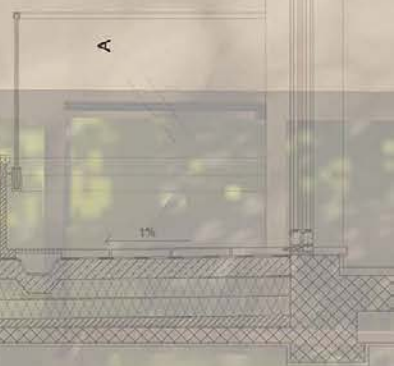

СИНТЕЗА ЕЛЕМЕНАТА
И СКЛОПОВА-
ПРОЈЕКАТ ЗИДАНЕ
ЗГРАДЕ

наставник:
доц. др Љиљана Ђукановић
руководилац предмета
арх. Бојана Левић,
асистент

Александра Барбарић
2021/11088

ПРОЈЕКАТ



Универзитет у Београду
 Архитектонски факултет
 Синтеза елемената и склопова
 ПРОЈЕКАТ ЗИДАНЕ ЗГРАДЕ
 школска година 2021/2022
 СТУДИЈСКА ЦЕЛИНА ОА125

ИЗГЛЕД 1

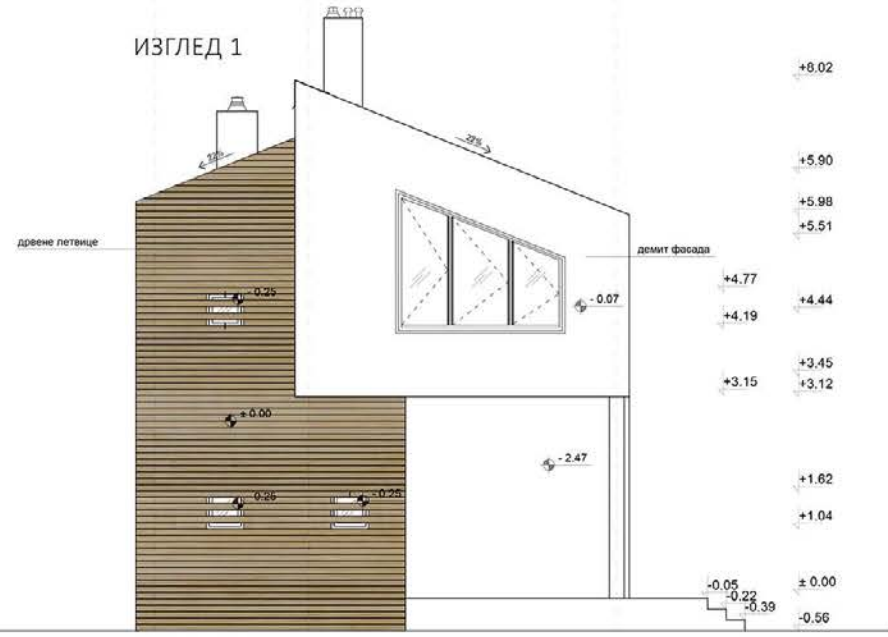

ИЗГЛЕД 4



ДЕТАЉ ПРЕСЕКА Б-Б

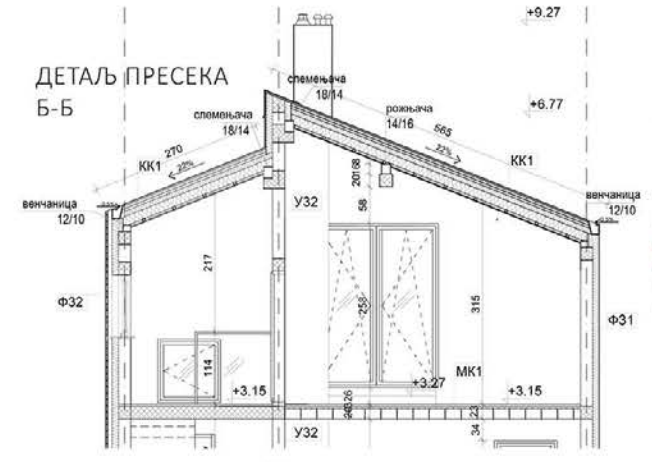

ОСНОВА ПРИЗЕМЉА

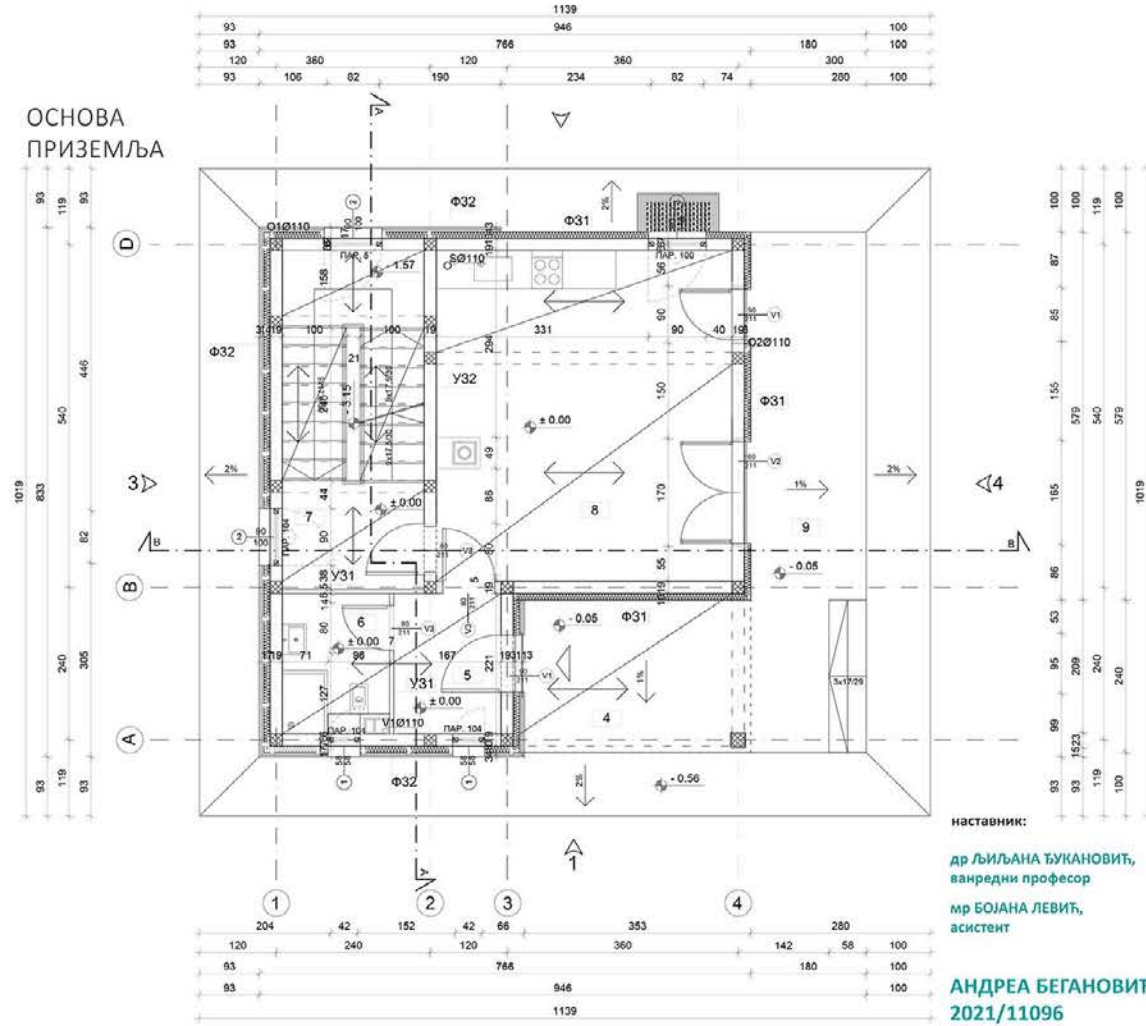

наставник:
 др ЉИЉАНА ЂУКАНОВИЋ,
 ванредни професор
 мр БОЈАНА ЛЕВИЋ,
 асистент

АНДРЕА БЕГАНОВИЋ
 2021/11096

ПРОЈЕКАТ



Универзитет у Београду
Архитектонски факултет

ОСНОВНЕ АКАДЕМСКЕ СТУДИЈЕ
АРХИТЕКТУРЕ (ОАСА)

школска година 2021/2022
СТУДИЈСКА ЦЕЛИНА АК2

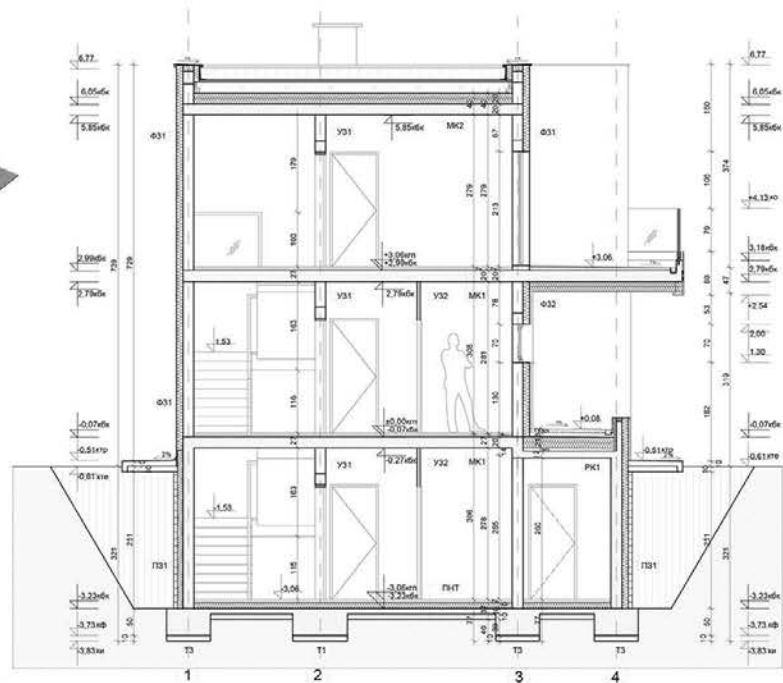

ПОПРЕЧНИ ПРЕСЕК

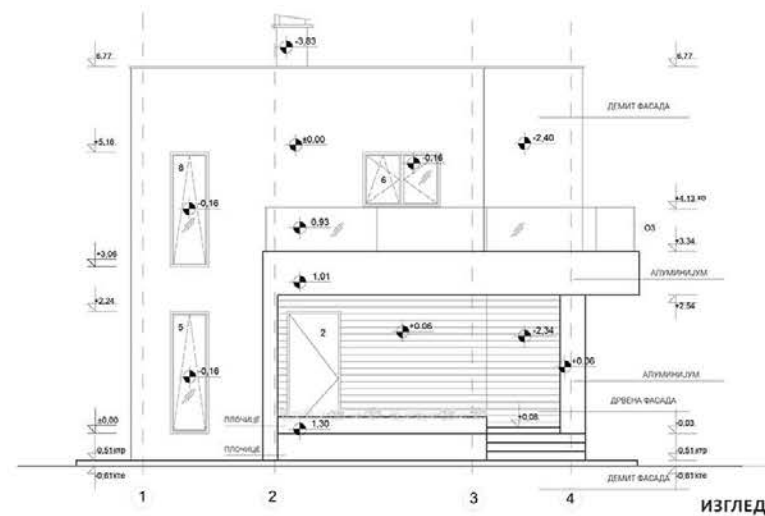

ИЗГЛЕД

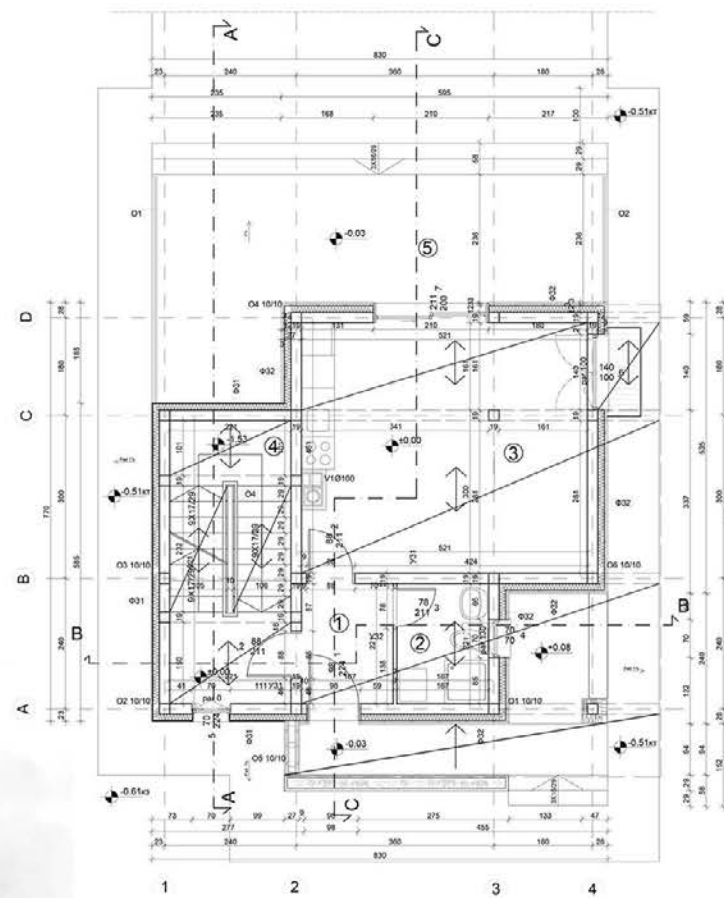

ОСНОВА ПРИЗЕМЉА



СИНТЕЗА ЕЛЕМЕНАТА
И СКЛОПОВА -
ПРОЈЕКАТ ЗИДАНЕ
ЗГРАДЕ

наставник:

ванр. проф.
др ЉИЉАНА ЂУКАНОВИЋ,

Бојана Левић
асистент

Андреја Бањевић
2021/11087

ПРОЈЕКАТ

ПОПРЕЧНИ ПРЕСЕК

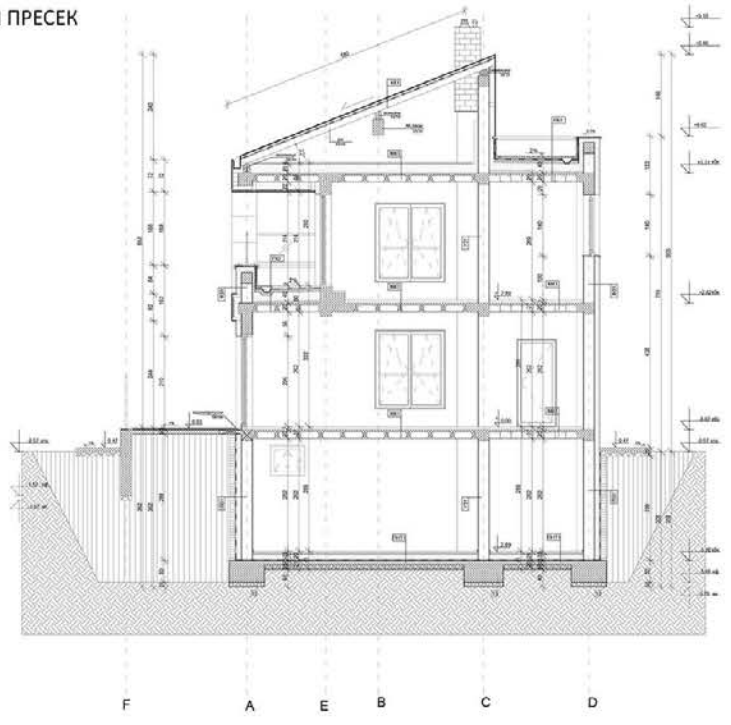

ПОДУЖНИ ПРЕСЕК

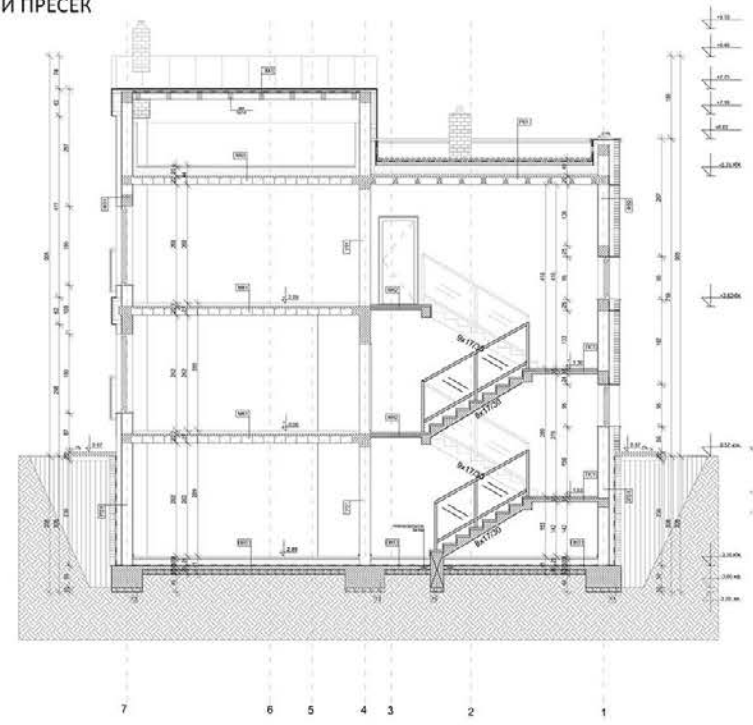

ОСНОВА ПРИЗЕМЉА

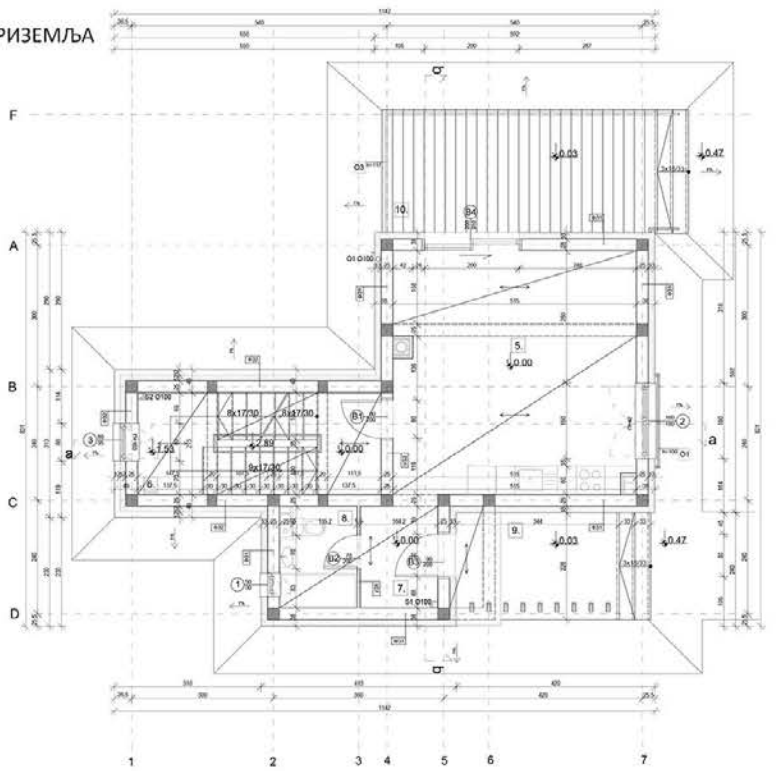

Универзитет у Београду
 Архитектонски факултет
 ОСНОВНЕ АКАДЕМСКЕ СТУДИЈЕ
 АРХИТЕКТУРА
 школска година 2021/2022
 СТУДИЈСКА ЦЕЛИНА АК2



**СИНТЕЗА ЕЛЕМЕНАТА И
 СКЛОПОВА -
 ПРОЈЕКАТ ЗИДАНЕ
 ЗГРАДЕ**

наставник:
 ванр.проф.др Љиљана Ђукановић,
 руководилац предмета
 асис. Бојана Левић,
 асистент

АЊА БАЈИЋ
 2021/11083

ПРОЈЕКАТ



Универзитет у Београду
Архитектонски факултет
ОСНОВНЕ АКАДЕМСКЕ
СТУДИЈЕ (ОАСА)
школска година 2021/2022
СТУДИЈСКА ЦЕЛИНА ОА125

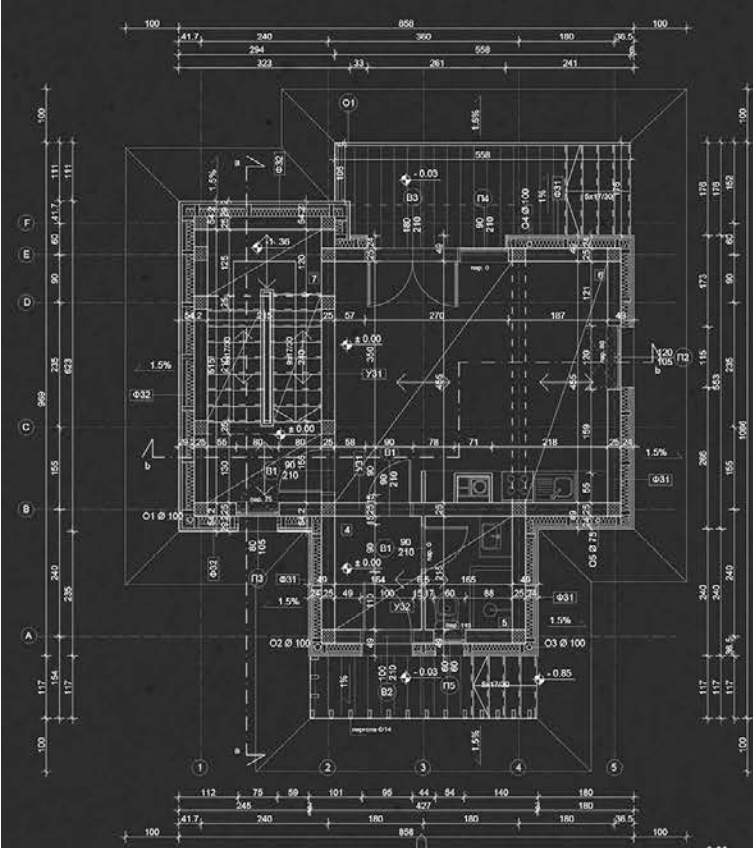

ОСНОВА ПРИЗЕМЉА

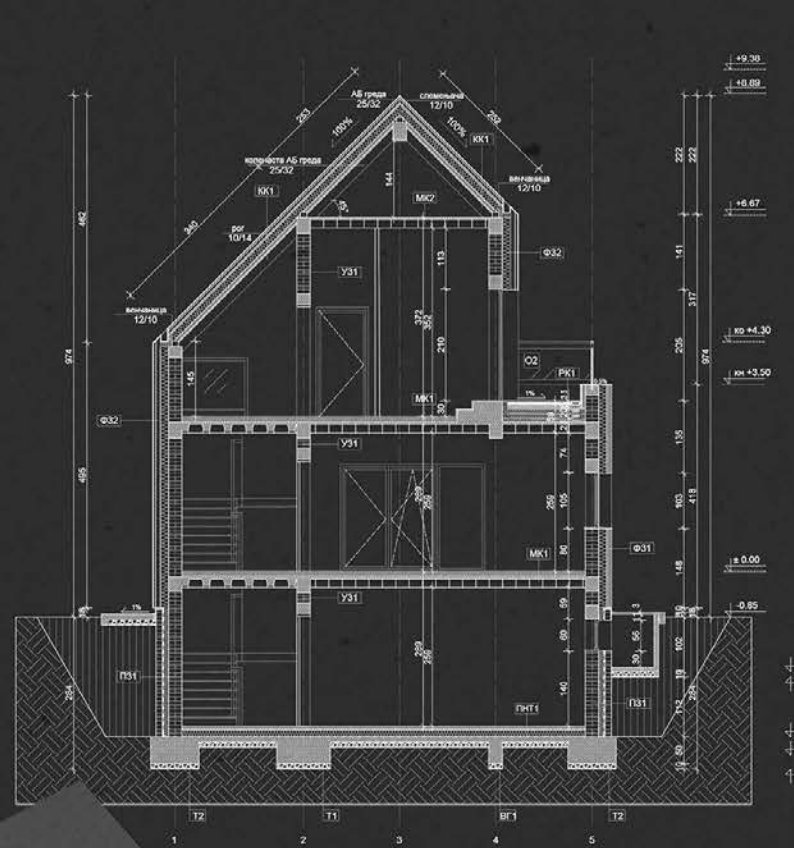

ПОПРЕЧНИ ПРЕСЕК б-б



3D МОДЕЛ

СИНТЕЗА ЕЛЕМЕНАТА
И СКЛОПОВА -
ПРОЈЕКАТ ЗИДАНЕ
ЗГРАДЕ

наставник:

др ЉИЉАНА ЂУКАНОВИЋ,
професор
арх. БОЈАНА ЛЕВИЋ,
асистент

АЊА РОСИЋ

ПРОЈЕКАТ



Универзитет у Београду
Архитектонски факултет

Основне академске студије
архитектуре (ОАСА)
школска година 2021/2022
СТУДИЈСКА ЦЕЛИНА АК2

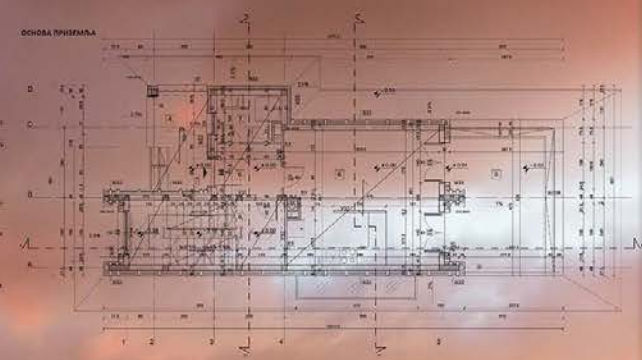
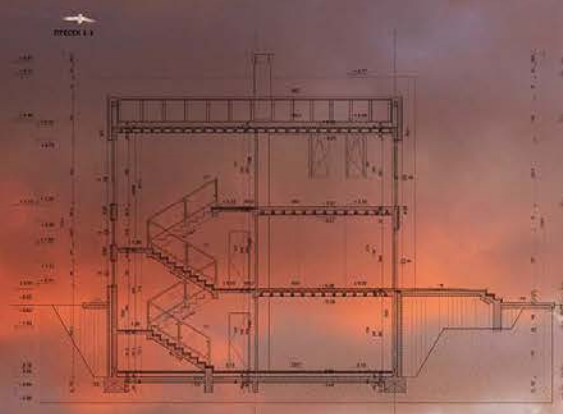

СИНТЕЗА ЕЛЕМЕНАТА
И СКЛОПОВА-
ПРОЈЕКАТ ЗИДАНЕ
ЗГРАДЕ

наставник:
др Љиљана Ђукановић,
професор

арх. Бојана Левић,
асистент

Даница Поп-Крстић,
демонстратор

Ђорђе Бојовић
2021/11090

ПРОЈЕКАТ 000xx



Универзитет у Београду
Архитектонски факултет

ОСНОВНЕ АКАДЕМСКЕ СТУДИЈЕ
АРХИТЕКТУРА (ОАСА)

школска година 2021/2022

СТУДИЈСКА ЦЕЛИНА АК2



ОСНОВА СПРАТА

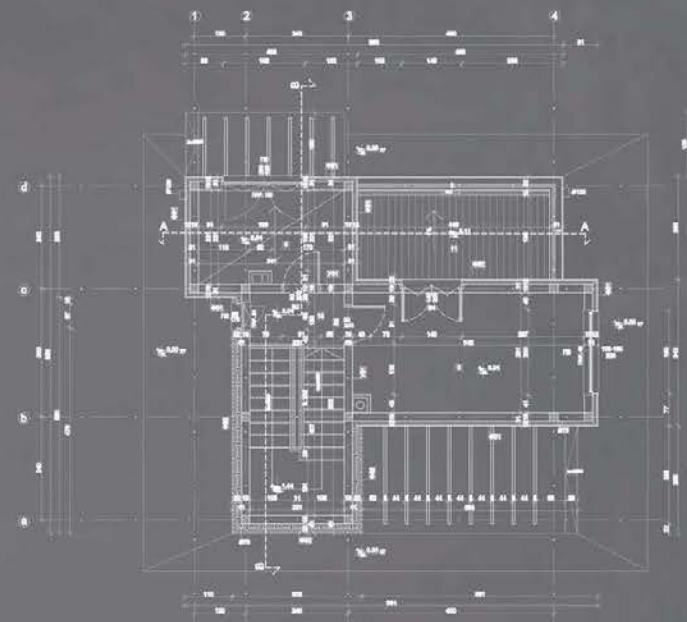

ИЗГЛЕД 1

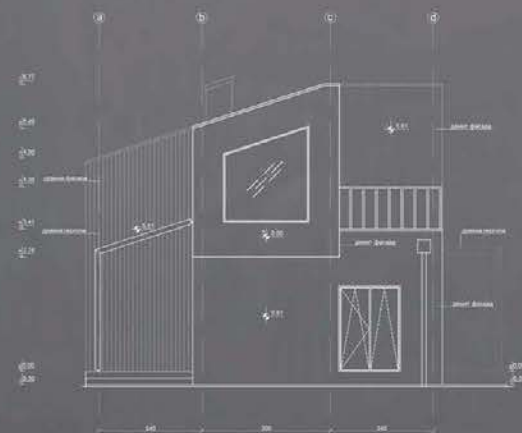

ПРЕСЕК В-В

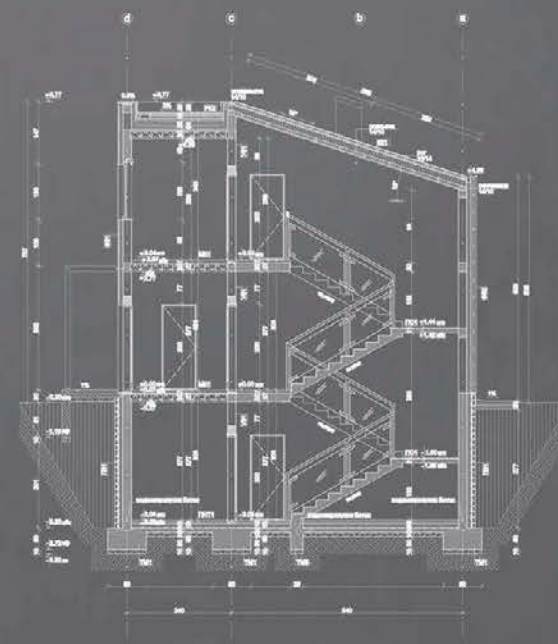

СИНТЕЗА ЕЛЕМЕНАТА
И СКЛОПОВА -
ПРОЈЕКАТ ЗИДАНЕ
ЗГРАДЕ

наставник:

др ЉИЉАНА БУКАНОВИЋ,
ванредни професор

маст. инж. арх.
БОЈАНА ЛЕВИЋ,
асистент

ЂУРЂА ПРОТИЋ
2021_11018

ПРОЈЕКАТ



Универзитет у Београду
Архитектонски факултет

ОСНОВНЕ АКАДЕМСКЕ СТУДИЈЕ
АРХИТЕКТУРЕ (ОАСА)

школска година 2021/2022
СТУДИЈСКА ЦЕЛИНА АК2

ИЗГЛЕД 3

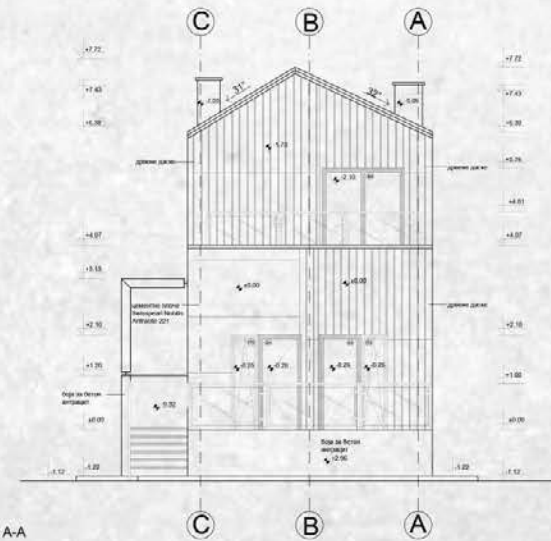

ПРЕСЕК А-А

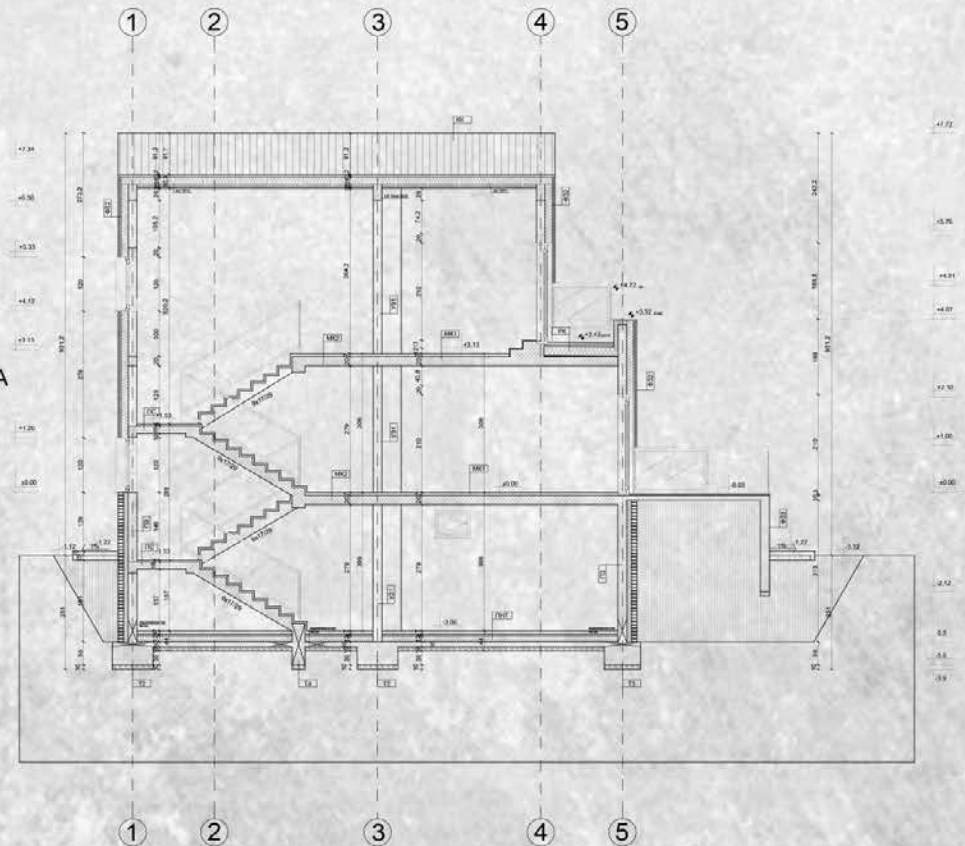

СИНТЕЗА ЕЛЕМЕНАТА И
СКЛОПОВА -
ПРОЈЕКАТ ЗИДАНЕ
ЗГРАДЕ

НАСТАВНИК:

ванр. проф. др ЉИЉАНА
ЂУКАНОВИЋ

арх. БОЈАНА ЛЕВИЋ,
асистент

ЕМИЛИЈА АНДРИЋ
2020/11220

ПРОЈЕКАТ

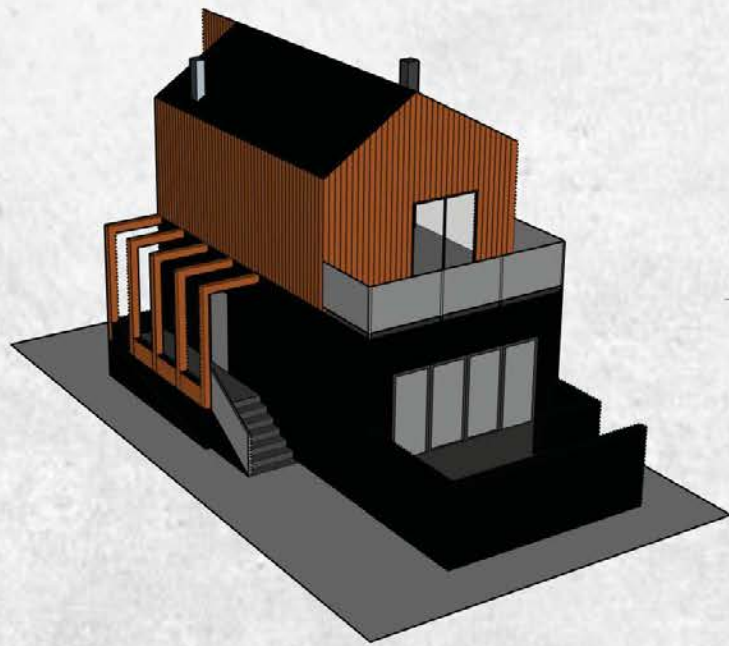

ОСНОВА ПРИЗЕМЉА

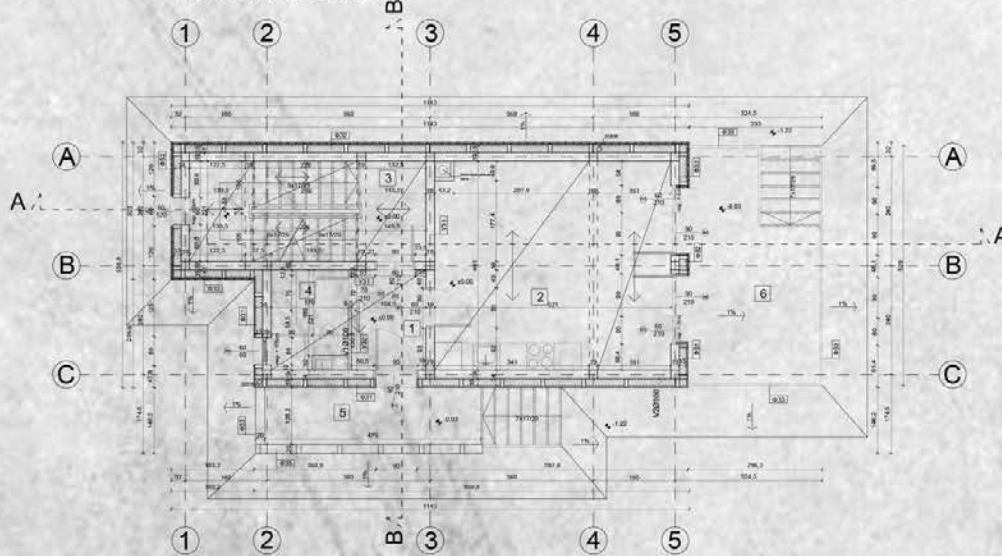

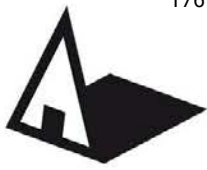

Универзитет у Београду
Архитектонски факултет

ОСНОВНЕ АКАДЕМСКЕ СТУДИЈЕ
АРХИТЕКТУРА (ОАСА)

школска година 2021/2022

СТУДИЈСКА ЦЕЛИНА АК2



3Д приказ

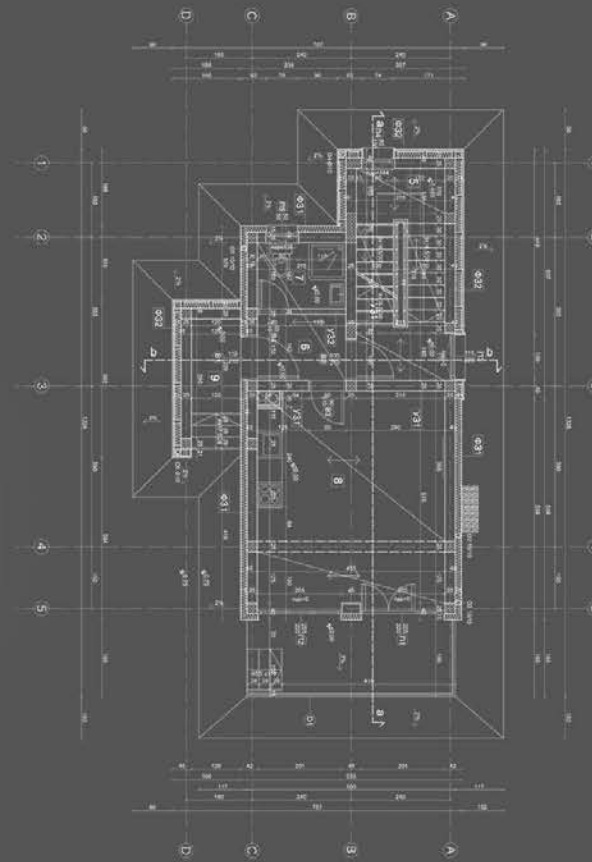

Основа приземља

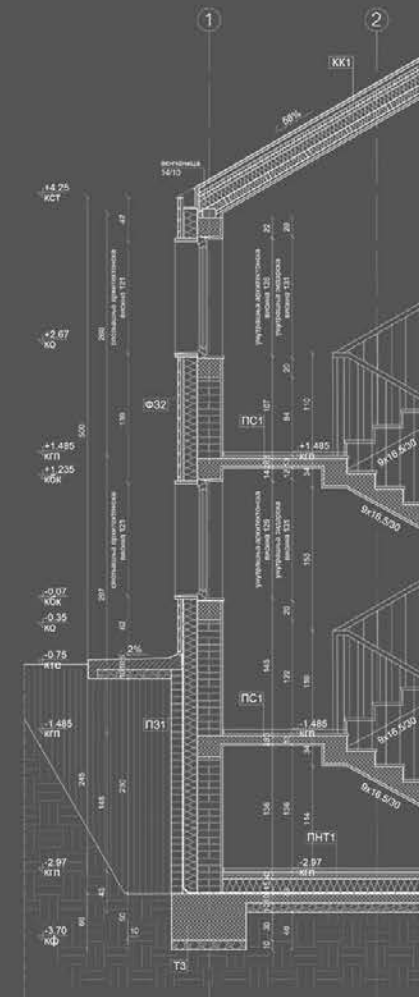

Детаљ

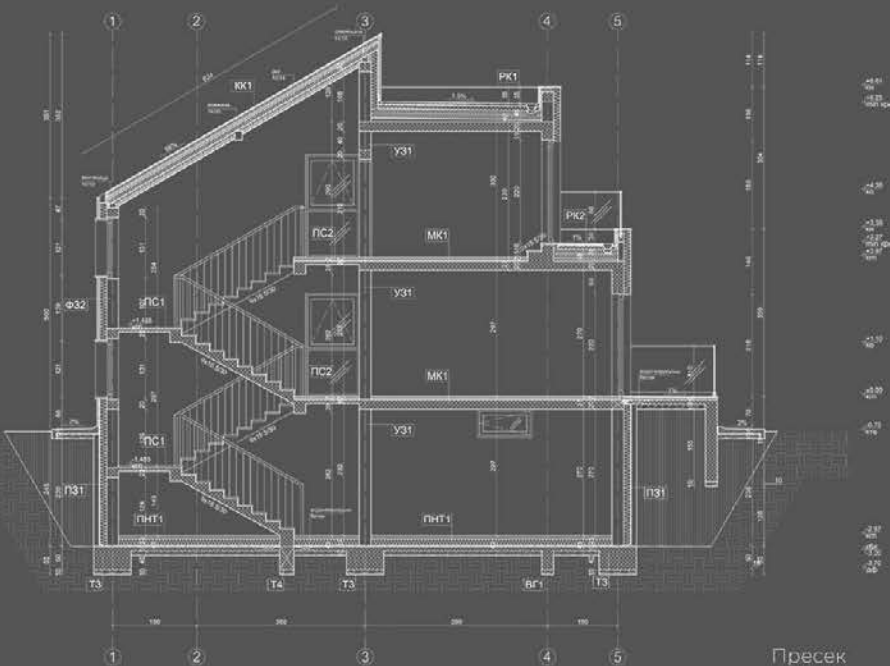

Пресек



3Д прикази

СИНТЕЗА ЕЛЕМЕНАТА
И СКЛОПОВА -
ПРОЈЕКАТ ЗИДАНЕ
ЗГРАДЕ

наставник:

др ЉИЉАНА БУКАНОВИЋ,
професор

БОЈАНА ЛЕВИЋ,
асистент

ИГОР РАЛЕВИЋ
2021/11022

ПРОЈЕКАТ

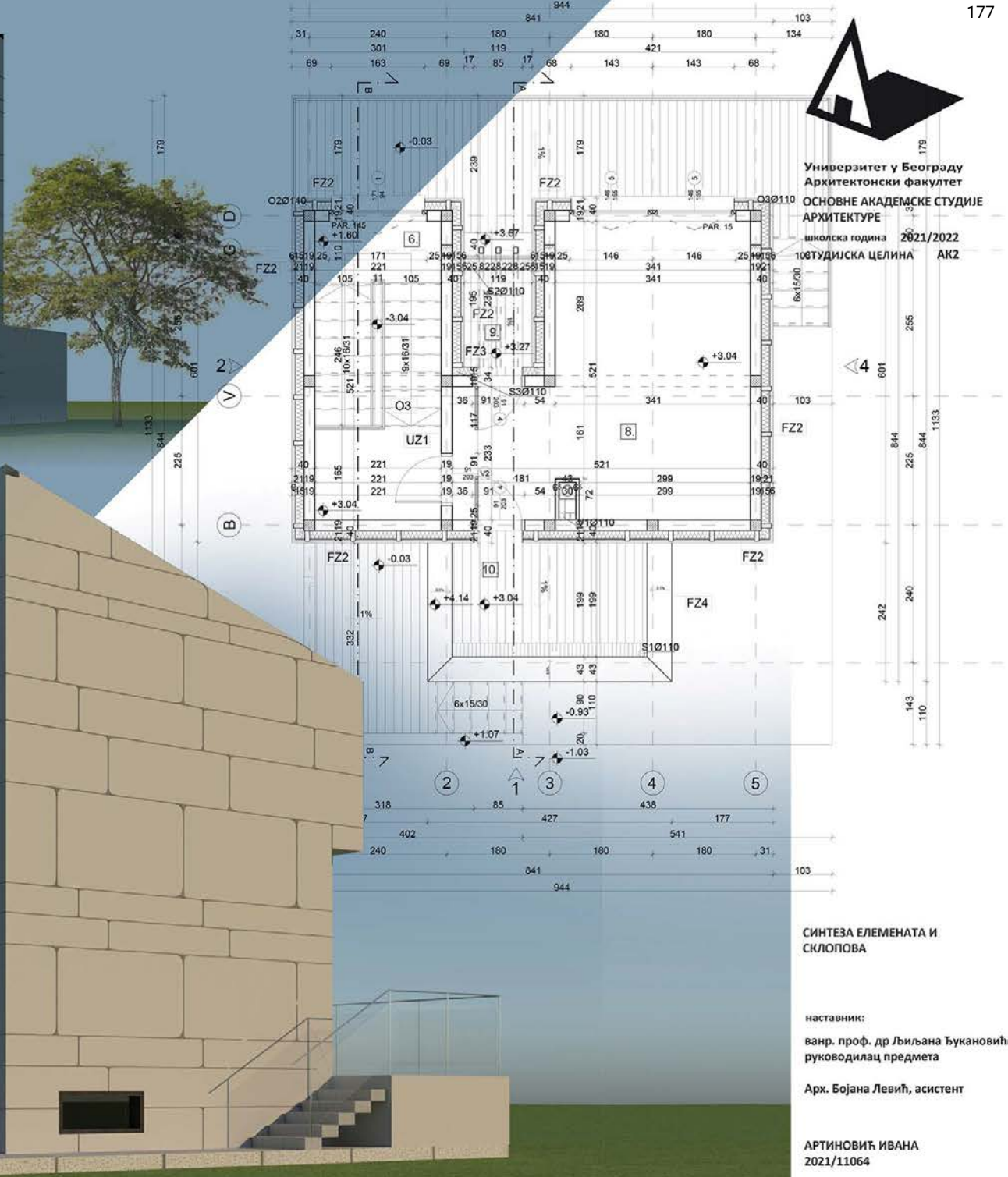
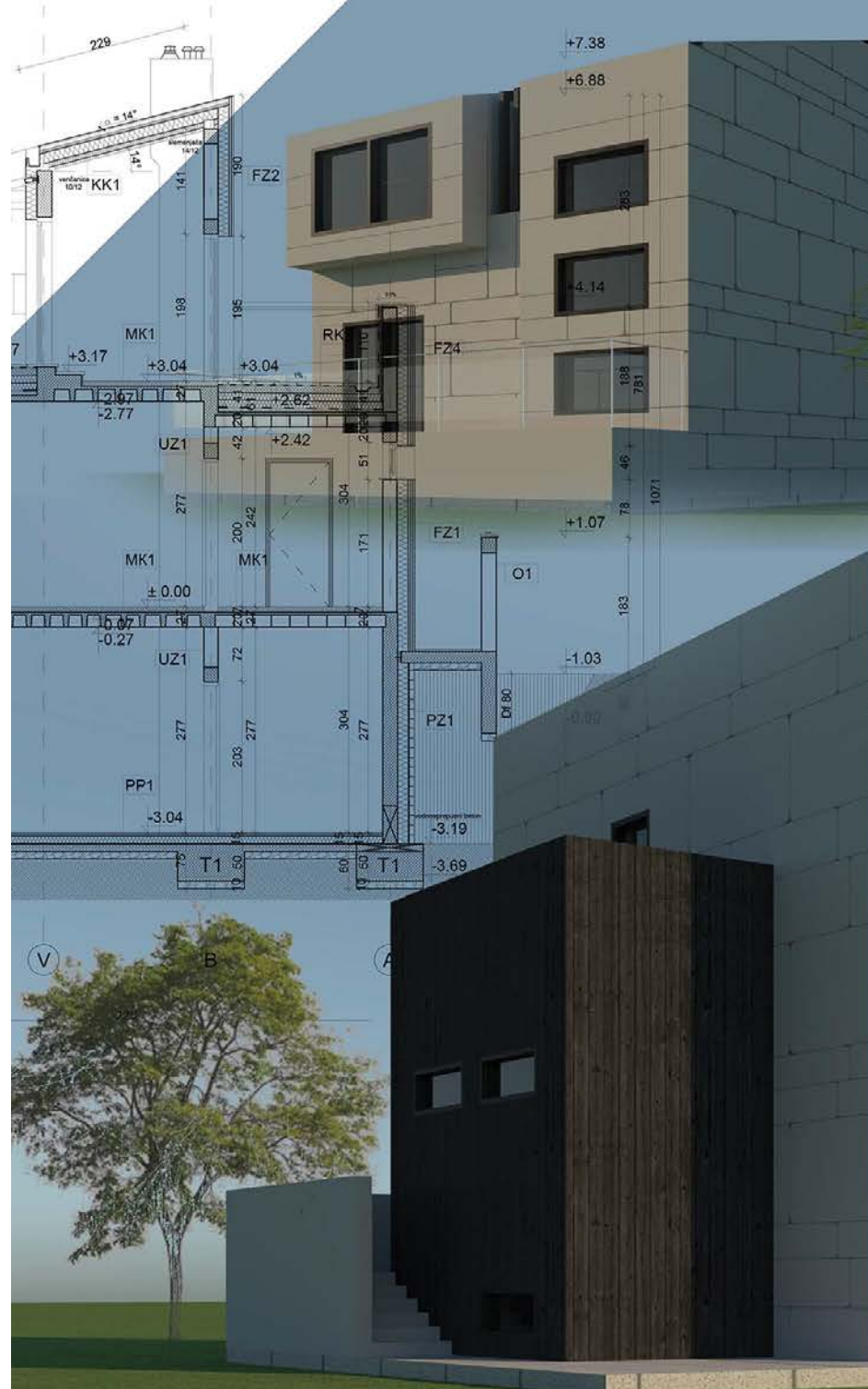

Универзитет у Београду
 Архитектонски факултет
 ОСНОВНЕ АКАДЕМСКЕ СТУДИЈЕ
 АРХИТЕКТУРЕ
 школска година 2021/2022
 106 СТУДИЈСКА ЦЕЛИНА АК2

СИНТЕЗА ЕЛЕМЕНАТА И СКОЛОВА

наставник:
 ванр. проф. др Љиљана Ђукановић
 руководилац предмета

Арх. Бојана Левић, асистент

АРТИНОВИЋ ИВАНА
 2021/11064

ПРОЈЕКАТ 000xx

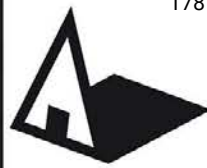

Универзитет у Београду
Архитектонски факултет

ОСНОВНЕ АРХИТЕКТОНСКЕ СТУДИЈЕ
АРХИТЕКТУРЕ (ОАСА)

школска година 2021/2022

СТУДИЈСКА ЦЕЛИНА АК2

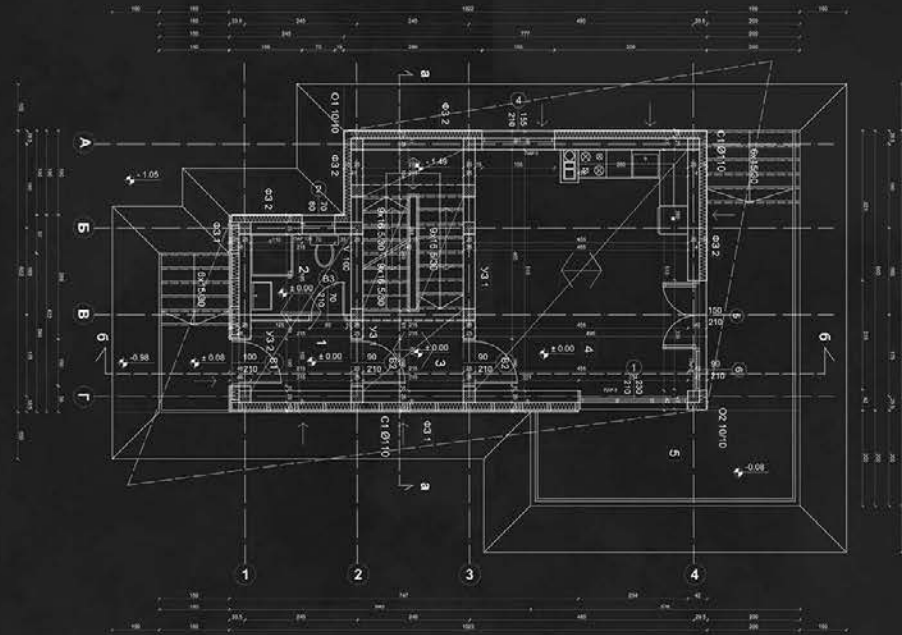

Подужни пресек б-б



СИНТЕЗА ЕЛЕМЕНАТА
И СКЛОПОВА-
ПРОЈЕКАТ ЗИДАНЕ
ЗГРАДЕ

наставник:

проф. др Љиљана Ђукановић,
РУКОВОДИЛАЦ ПРЕДМЕТА

арх. Бојана Левић,
АСИСТЕНТ

ЈАНА ПОПОВИЋ
2021/11226

ПРОЈЕКАТ

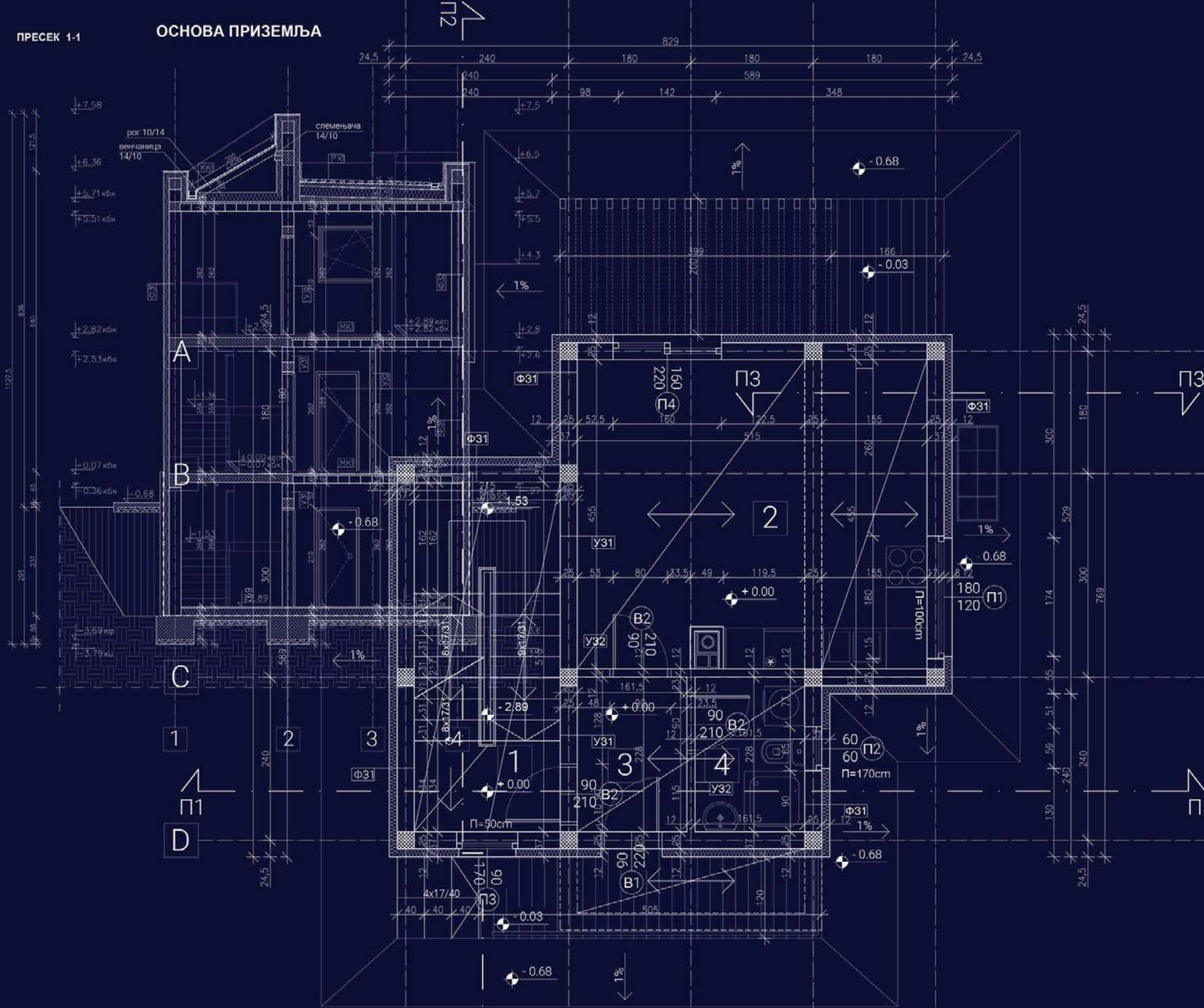

Универзитет у Београду
 Архитектонски факултет

НАВЕСТИ СТУДИСКИ ПРОГРАМ
 (пун назив)

издата страна: 20 / 20
 стручна цртача: 000xx

ИСТАВИНИК:
 БОЈАНА ЛЕВИЋ,

ЈОВАНА САВИЋ
 2021/11191



Универзитет у Београду
Архитектонски факултет

ОСНОВНЕ АКАДЕМСКЕ СТУДИЈЕ
АРХИТЕКТУРА (ОАСА)
ШКОЛСКА ГОДИНА 2021/2022
СТУДИЈСКА ЦЕЛИНА АК2



RENDEROVANI 3D PRIKAZ

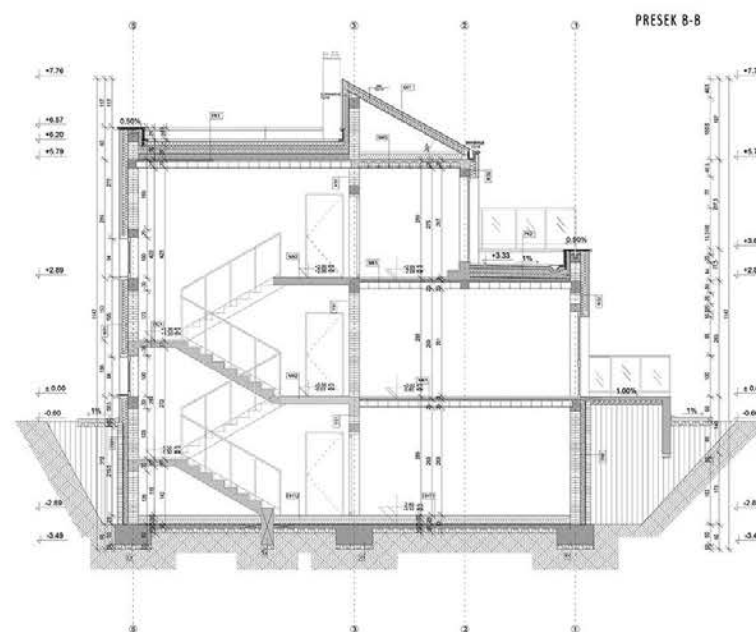
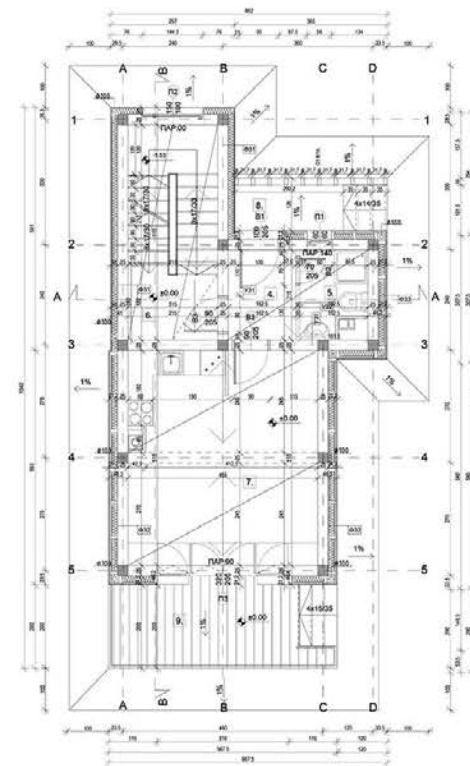

СИНТЕЗА ЕЛЕМЕНАТА И СКЛОПОВА
- ПРОЈЕКАТ ЗИДАНЕ ЗГРАДЕ

НАСТАВНИК:

ванр. проф. др ЉИЈАНА ЂУКАНОВИЋ
професор

арх. БОЈАНА ЛЕВИЋ
асистент

МАРИЈА РАКИЋ 2021_11231

ПРОЈЕКАТ

ОСНОВА ПРИЗЕМЉА P=1:50

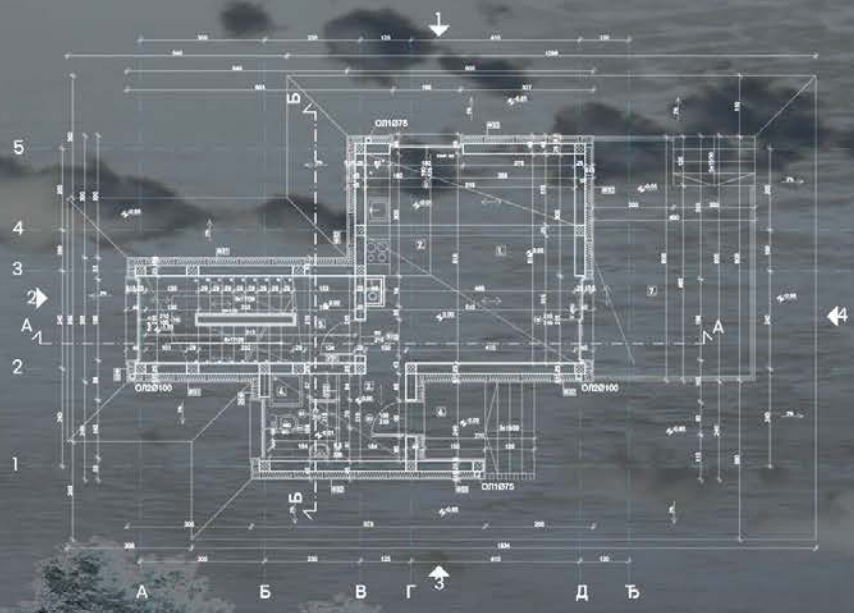

ПРЕСЕК А-А P=1:50

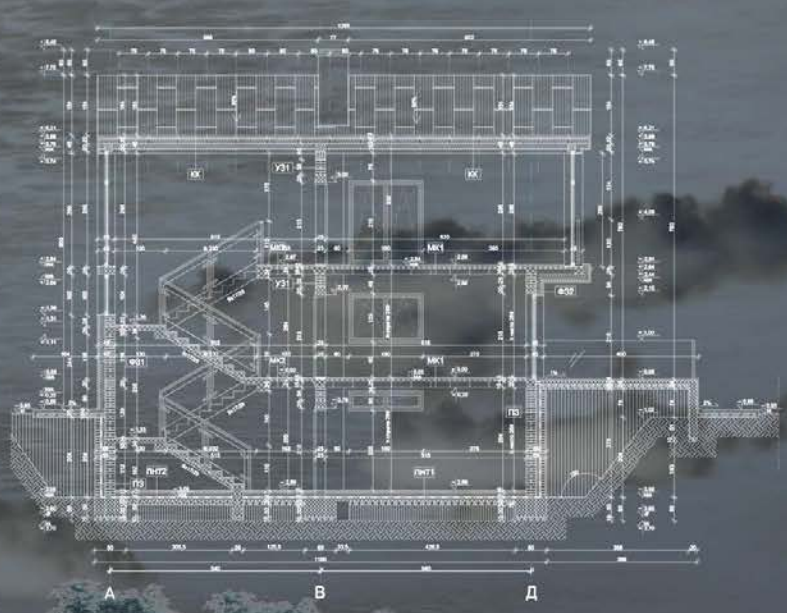

Универзитет у Београду
 Архитектонски факултет
 ОСНОВНЕ АКАДЕМСКЕ СТУДИЈЕ
 АРХИТЕКТУРА (ОАСА)
 школска година 2021/2022
 СТУДИЈСКА ЦЕЛИНА АК2



ИЗГЛЕД 4 P=1:50

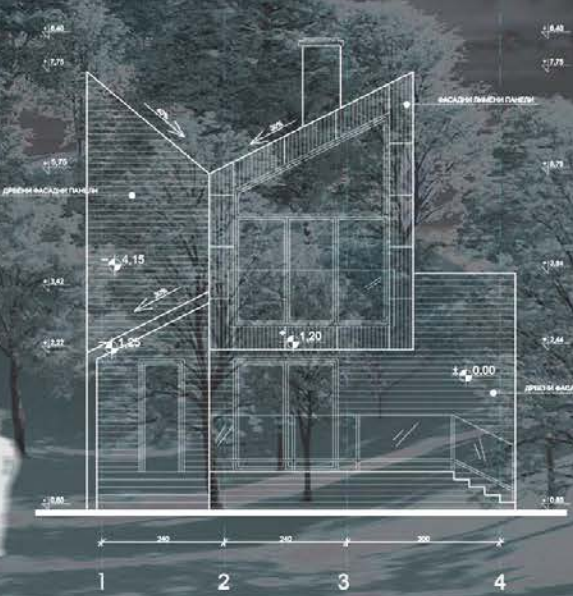

СИНТЕЗА ЕЛЕМЕНАТА
 И СКЛОПОВА -
 ПРОЈЕКАТ ЗИДАНЕ
 ЗГРАДЕ

наставник:
 др Љиљана Букановић,
 професор
 мост. инж. арх. БОЈАНА ЛЕВИЋ,
 асистент

Марко Радош
 2021_11045

ПРОЈЕКАТ



Универзитет у Београду
Архитектонски факултет
ОСНОВНЕ АКАДЕМСКЕ СТУДИЈЕ
АРХИТЕКТУРА (ОАСА)
школска година 2021/2022
СТУДИЈСКА ЦЕЛИНА АК2

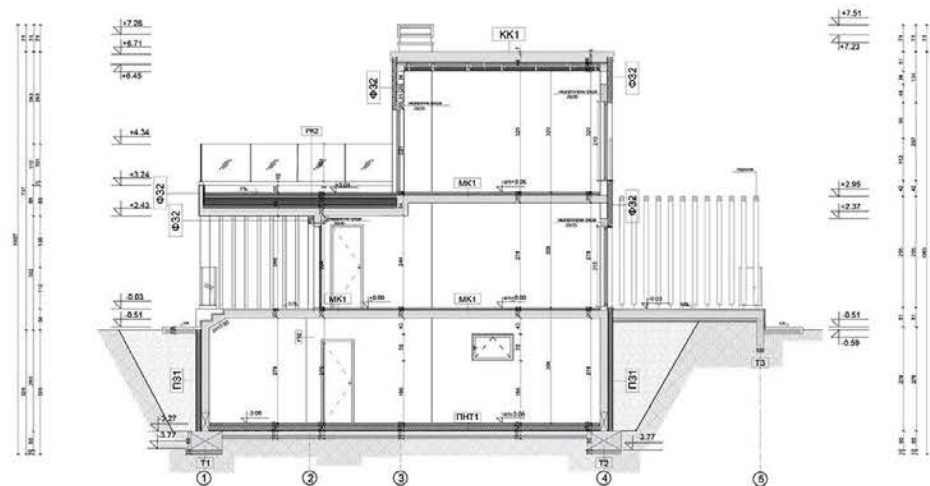
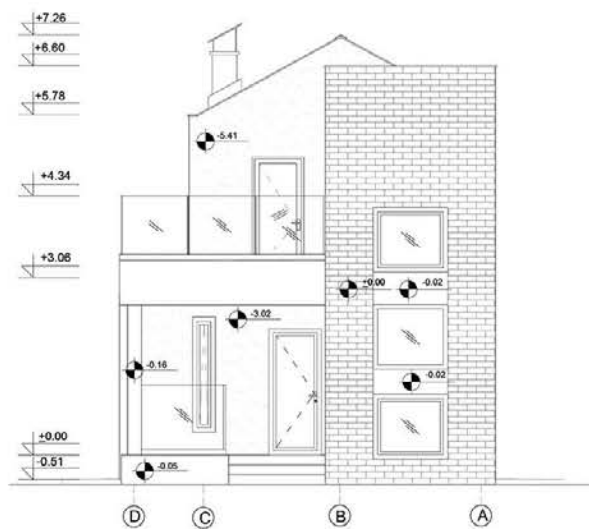
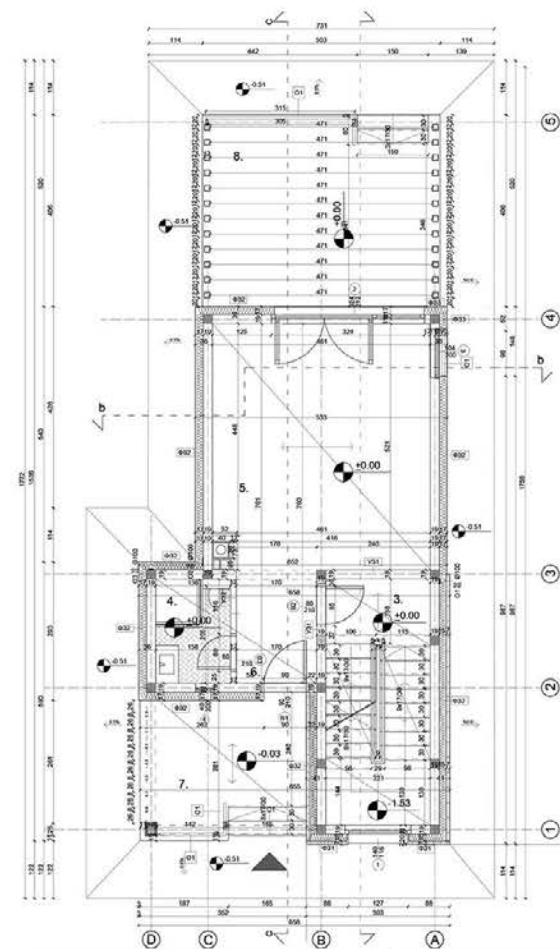

СИНТЕЗА ЕЛЕМЕНАТА
И СКЛОПОВА-
ПРОЈЕКАТ ЗИДАНЕ
ЗГРАДЕ

наставник:
арх. БОЈАНА ЛЕВИЋ, асистент
демонстратор ДАНИЦА
ПОП-КРСТИЋ

МИЛИЦА АНТИЋ
2021/11011

ПРОЈЕКАТ



Универзитет у Београду
Архитектонски факултет
ОСНОВНЕ АКАДЕМСКЕ СТУДИЈЕ
АРХИТЕКТУРА (ОАСА)
школска година 2021/2022
СТУДИЈСКА ЦЕЛИНА АК2

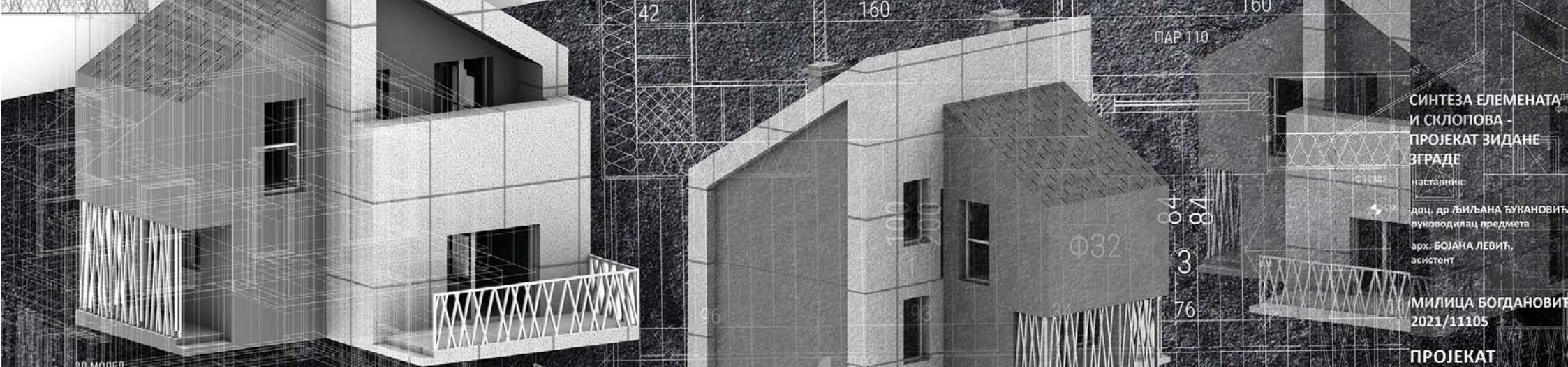
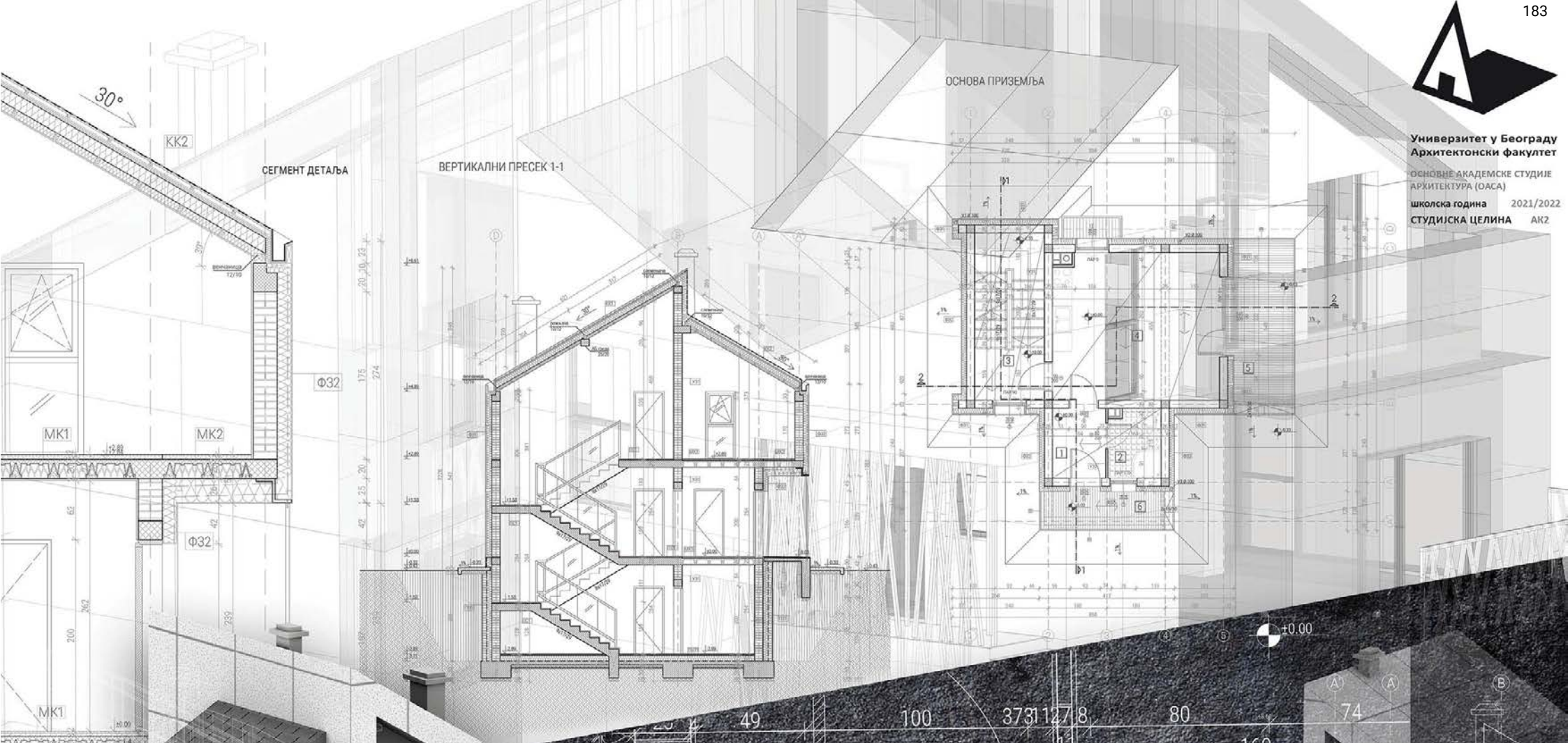

СИНТЕЗА ЕЛЕМЕНАТА
И СКЛОПОВА -
ПРОЈЕКАТ ЗИДАНЕ
ЗГРАДЕ

наставник:
доц. др ЉИЉАНА ЂУКАНОВИЋ,
руководилац предмета
арх. БОЈАНА ЛЕВИЋ,
асистент

МИЛИЦА БОГДАНОВИЋ
2021/11105

ПРОЈЕКАТ



Универзитет у Београду
Архитектонски факултет

Основне академске студије
Архитектура

Школска година 2021 / 2022

СИНТЕЗА ЕЛЕМЕНАТА И
СКЛОПОВА

3D ПРИКАЗ



ОСНОВА ПРИЗЕМЉА

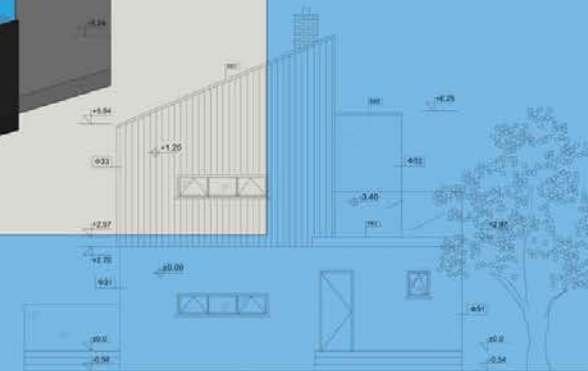

Наставник: Љиљана Тузановић

Асистент: Бојана Левић

Демонстратор: Даница Поп-Крстић

Милица Петровић
2021/11095



Универзитет у Београду
Архитектонски факултет

СИНТЕЗА ЕЛЕМЕНАТА И СКЛОПОВА
- ПРОЈЕКАТ ЗИДАНЕ ЗГРАДЕ

школска година 2021/2022

СТУДИЈСКА ЦЕЛИНА ОА125

ОСНОВА ПРИЗЕМЉА

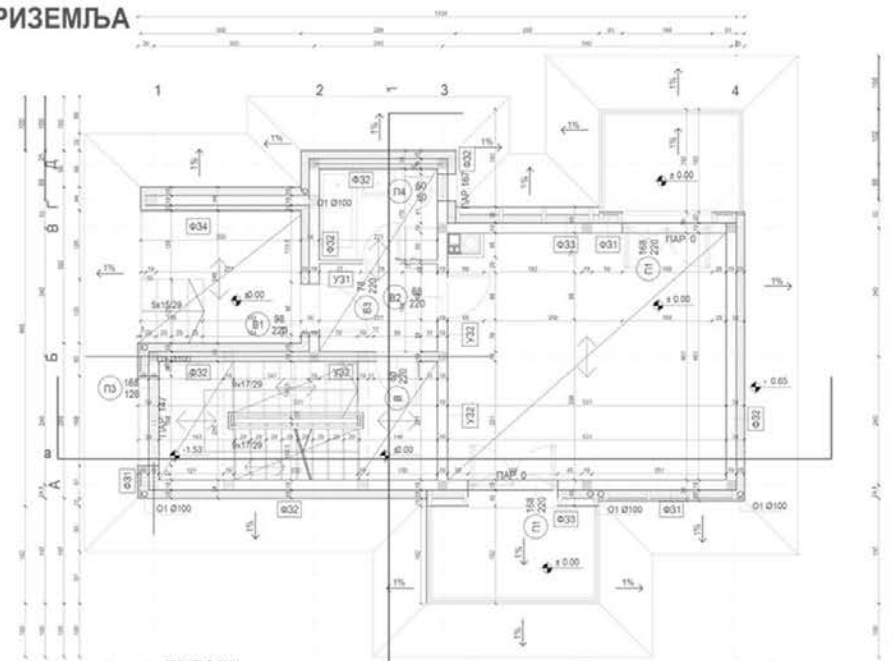

ПРЕСЕК а-а

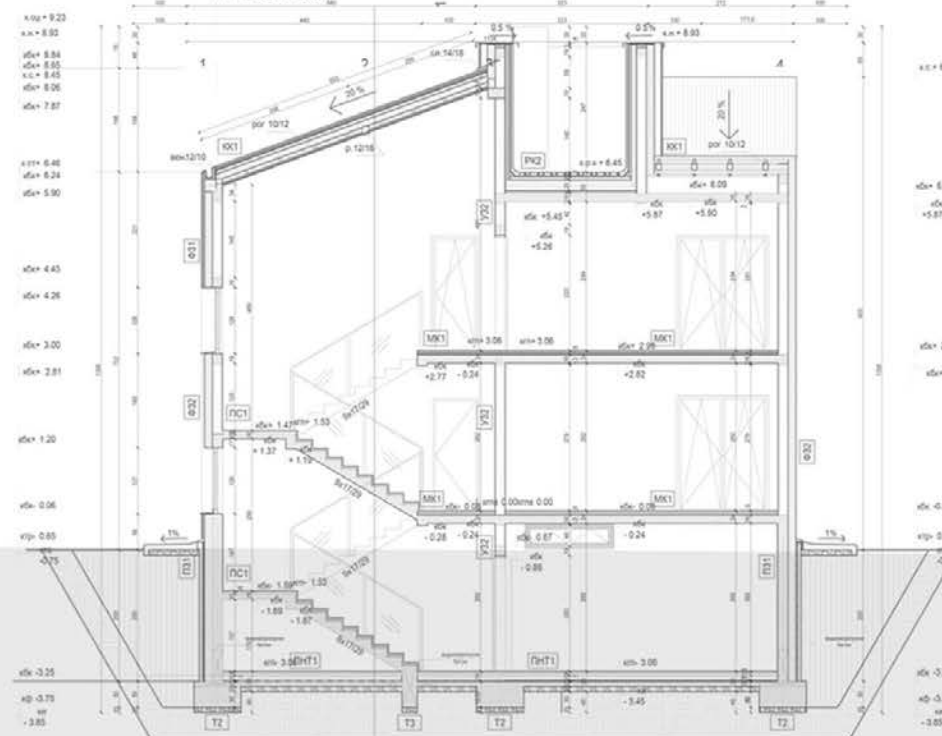

ФАСАДА

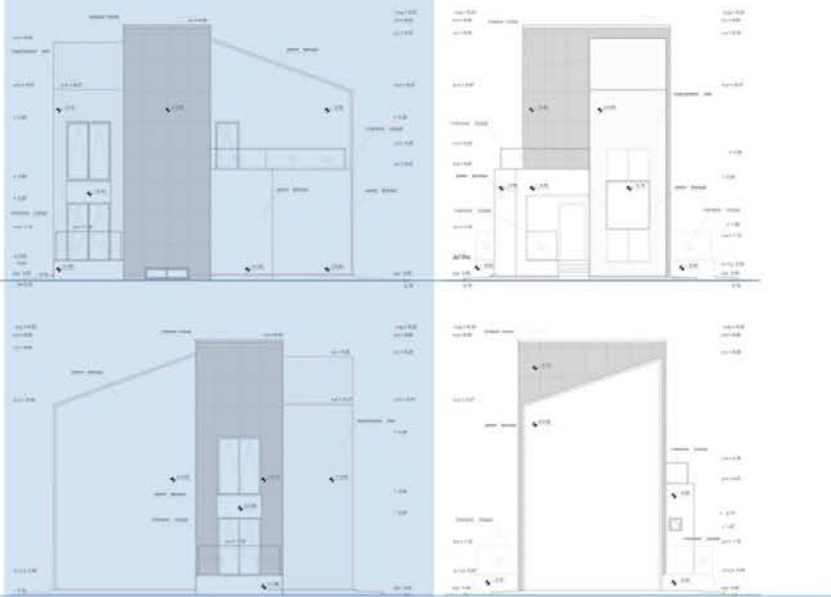

ТЕМА СТУДИЈА

НАСТАВНИК:
доц. др Љиљана Тужановић,
руководилац предмета
арх. БОЈАНА ЛЕВИЋ,
асистент

НАСТАСИЈА ПИПЕРИН
2021/11004

ПРОЈЕКАТ

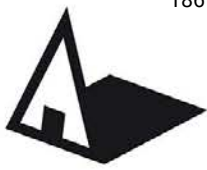

Универзитет у Београду
Архитектонски факултет

ОСНОВНЕ АКАДЕМСКЕ СТУДИЈЕ
АРХИТЕКТУРА (ОАСА)

школска година 2021/2022
СТУДИЈСКА ЦЕЛИНА АК1, АК2

ПОПРЕЧНИ ПРЕСЕК а-а

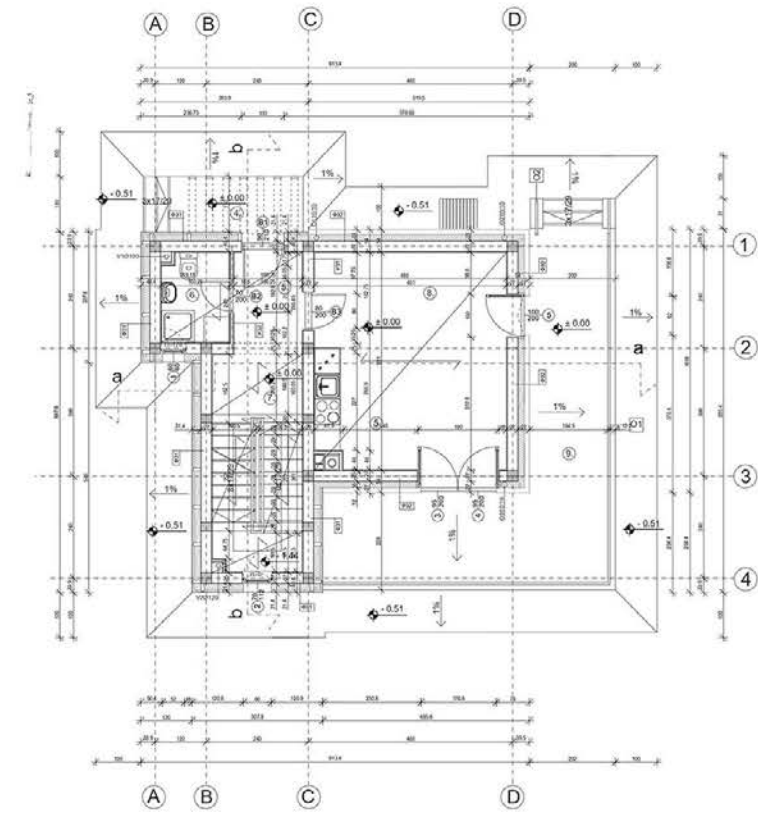
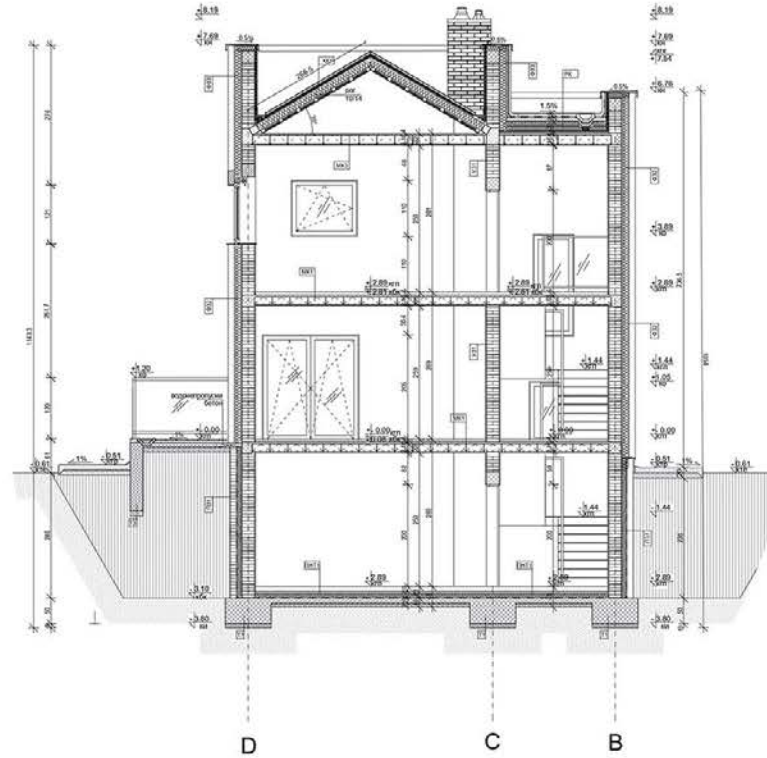

ИЗГЛЕД 4

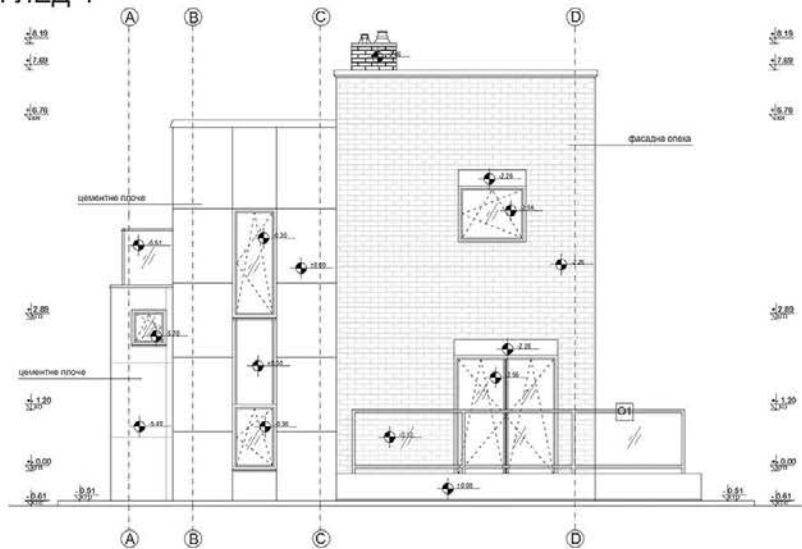

СИНТЕЗА ЕЛЕМЕНАТА
И СКЛОПОВА -
ПРОЈЕКАТ
ЗИДАНЕ ЗГРАДЕ

наставник: др ЉИЉАНА
ЂУКАНОВИЋ, ванредни
професор
арх. БОЈАНА ЛЕВИЋ,
асс.

НАТАЛИЈА РУМЕНИЋ

ПРОЈЕКАТ



Универзитет у Београду
Архитектонски факултет

ОСНОВНЕ АКАДЕМСКЕ СТУДИЈЕ
АРХИТЕКТУРА (ОАСА)

школска година 2021/2022
СТУДИЈСКА ЦЕЛИНА АК2

ПРЕСЕК А-А

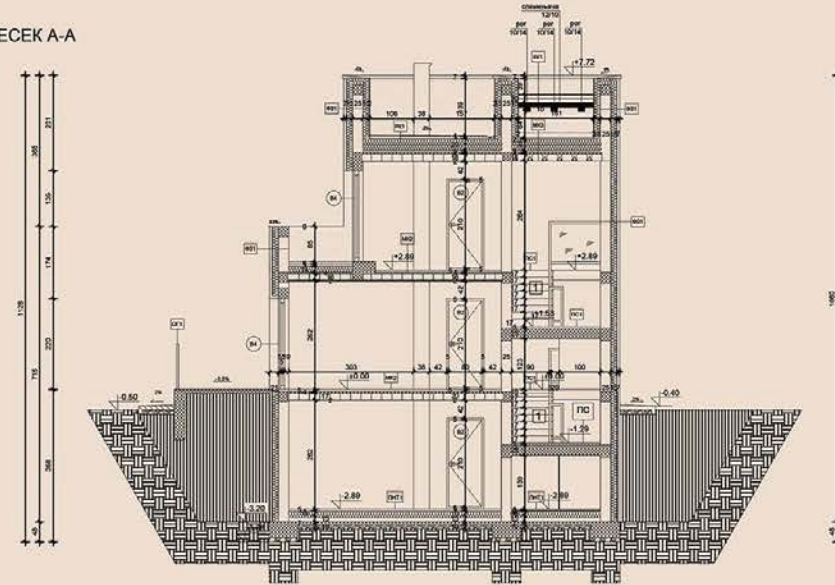

ИЗГЛЕД 1

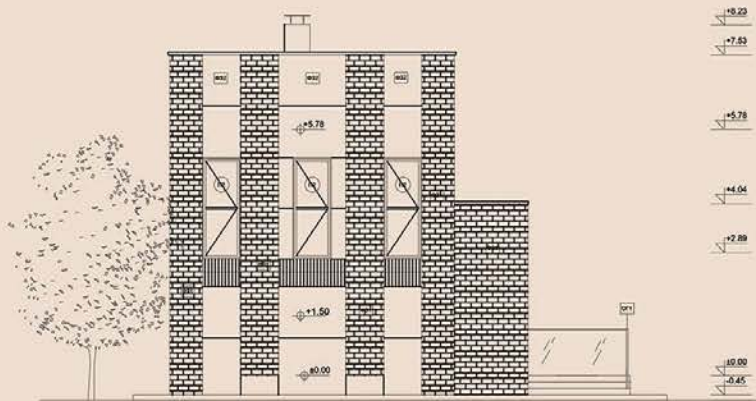

ОСНОВА ПРИЗЕМЉА

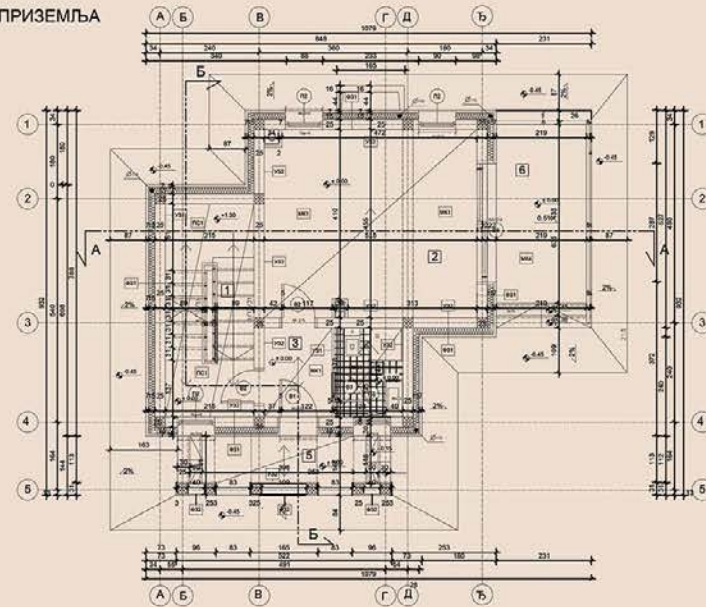

наставник:

др Љиљана Ђукановић,
професор

др Бојана Левић,
асистент

Никола Пештерац
2021_11212

ПРОЈЕКАТ
зидане зграде



Универзитет у Београду
Архитектонски факултет

ОСНОВНЕ АКАДЕМСКЕ СТУДИЈЕ
АРХИТЕКТУРЕ

школска година 2021/2022

СТУДИЈСКА ЦЕЛИНА ОА125

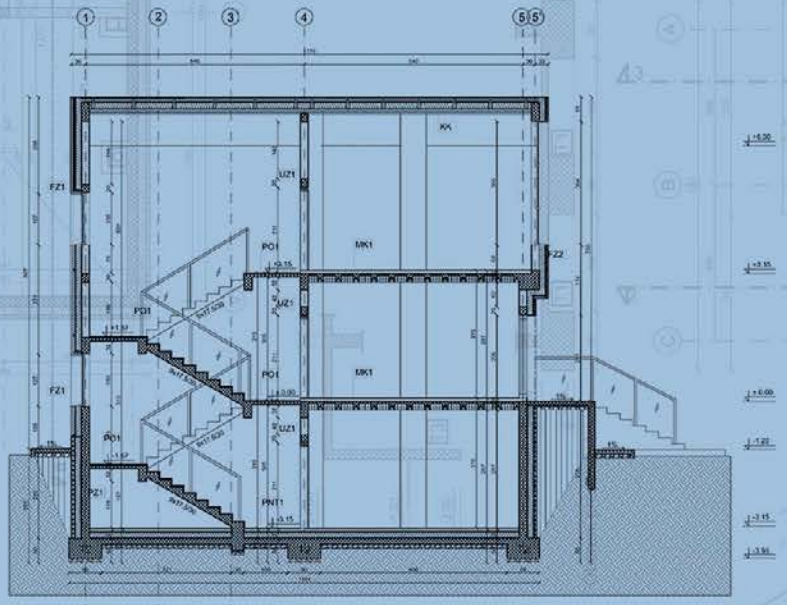

ПОДУЖНИ ПРЕСЕК В-В

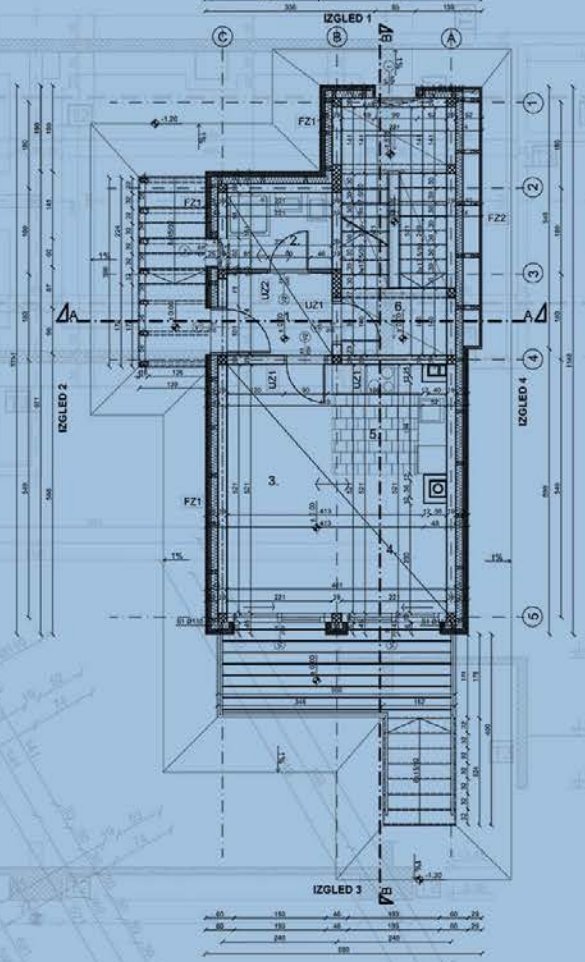

ОСНОВА ПРИЗЕМЉА

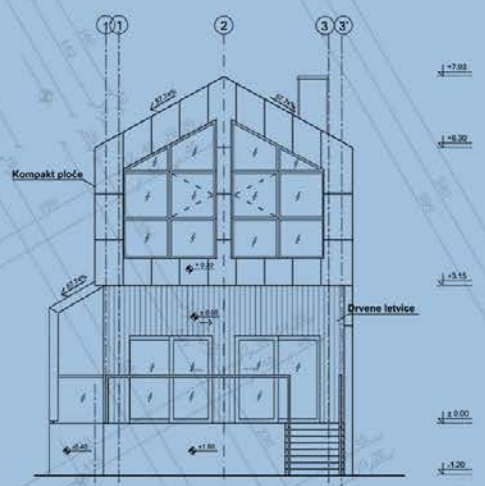

ИЗГЛЕД 3



3Д МОДЕЛ

СИНТЕЗА ЕЛЕМЕНАТА
И СКЛОПОВА -
ПРОЈЕКТ ЗИДАНЕ
ЗГРАДЕ

наставник:
ванр.проф.др. Љиљана
Ђукановић
арх. Бојана Левић, асистент

Нина Арсић
2021/11060

ПРОЈЕКАТ ОА125



Универзитет у Београду
Архитектонски факултет

ОСНОВНЕ АКАДЕМСКЕ СТУДИЈЕ
АРХИТЕКТУРА (ОЛАС)

школска година 2021/2022

СТУДИЈСКА ЦЕЛИНА Синтеза

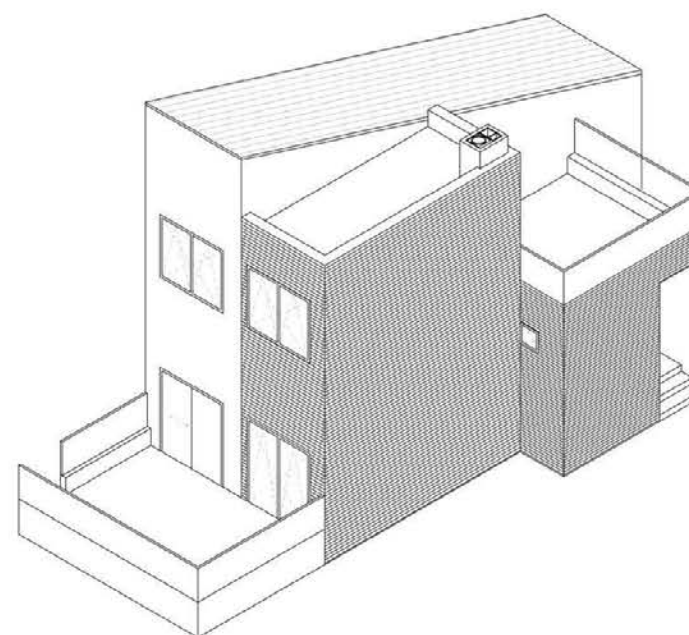
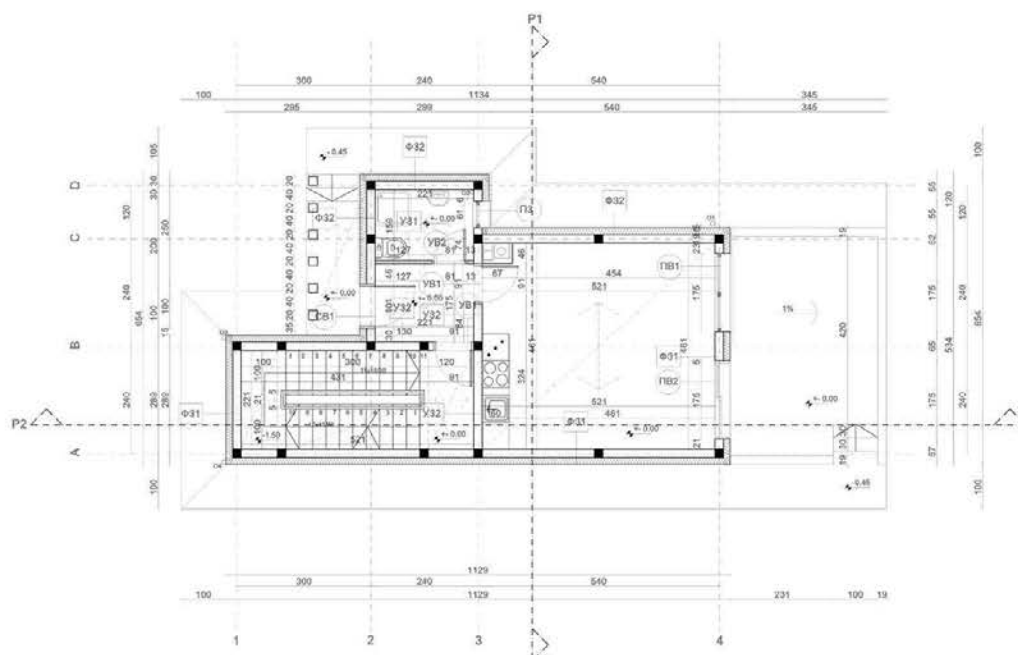
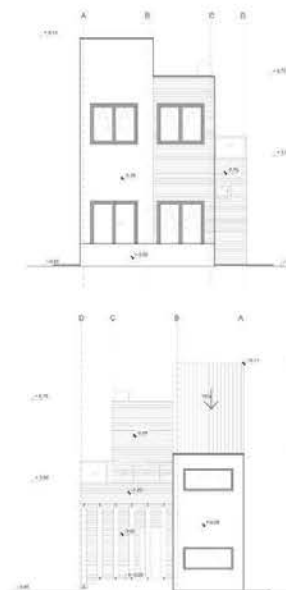
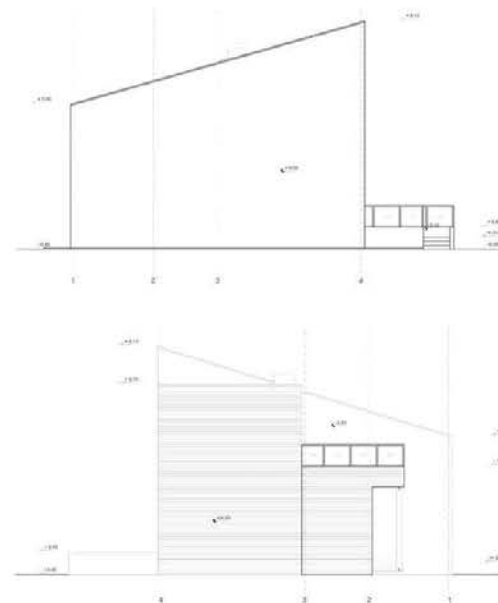
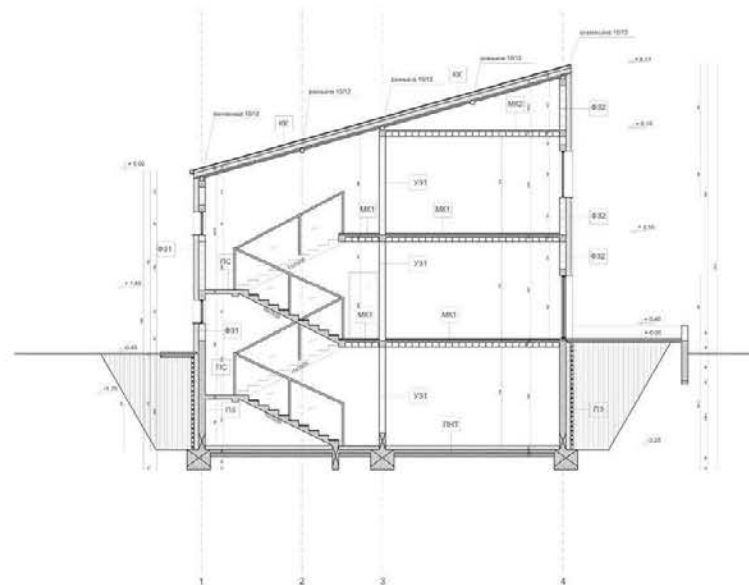

ТЕМА СТУДИЈА

наставник:

др/мр/арх. Љиљана Ђукановић

др/мр/арх. Бојана Левић,
асистент

Огњен Раденовић

ПРОЈЕКАТ Зидане
куће

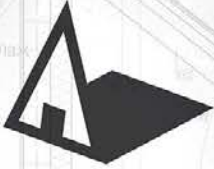

Универзитет у Београду
Архитектонски факултет
ОСНОВНЕ АКАДЕМСКЕ СТУДИЈЕ
АРХИТЕКТУРА (ОАСА)
школска година 2021/2022
СТУДИЈСКА ЦЕЛИНА АК2

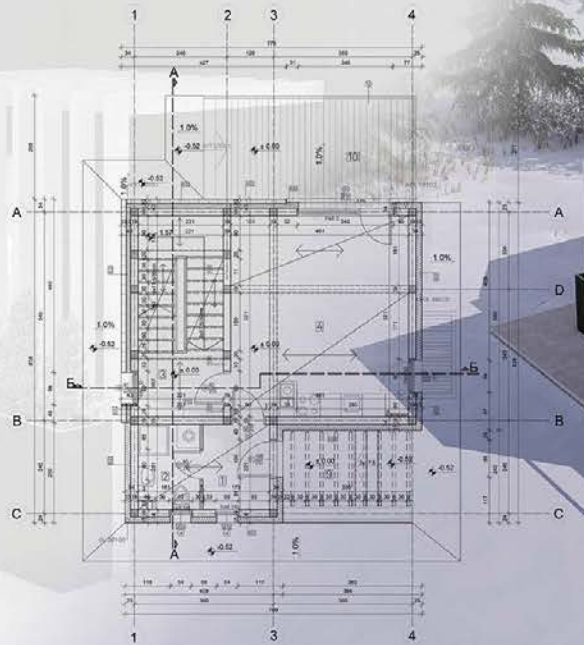
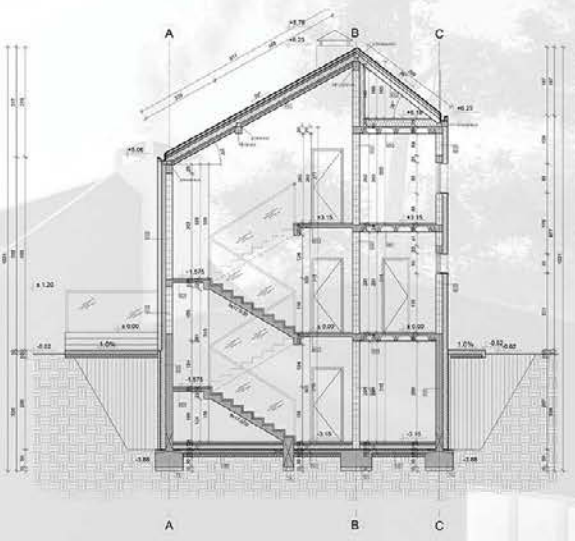
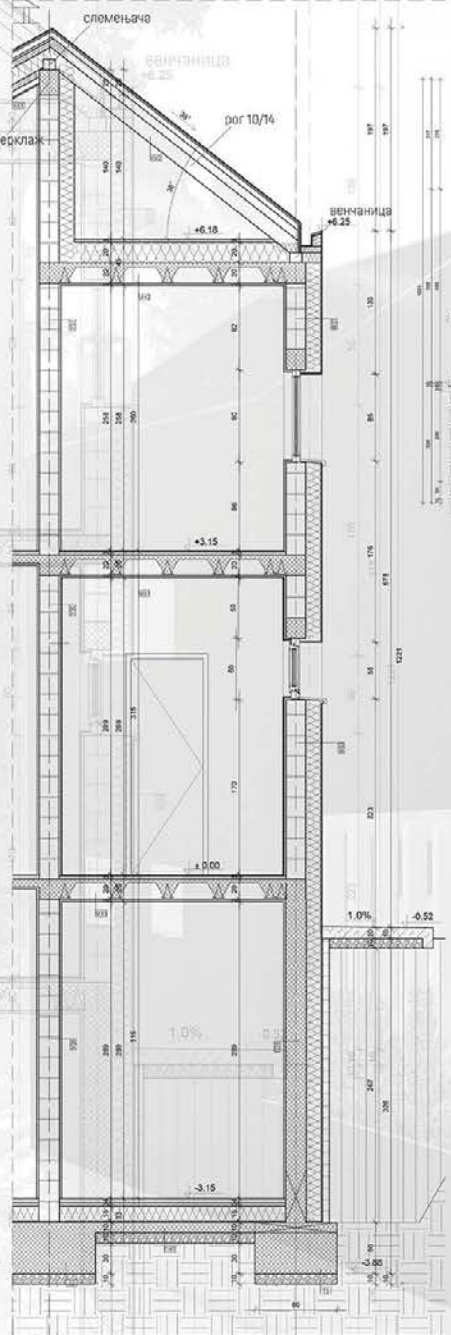

СИНТЕЗА ЕЛЕМЕНАТА
И СКЛОПОВА -
ПРОЈЕКАТ ЗИДАНЕ
ЗГРАДЕ

наставник:
ванр.проф. др Љиљана Ђукановић,
руководилац предмета
арх. БОЈАНА ЛЕВИЋ,
асистент

ПЕТАР РАКОВИЋ
2021/11050
ПРОЈЕКАТ



Универзитет у Београду
Архитектонски факултет

ОСНОВНЕ АКАДЕМСКЕ СТУДИЈЕ
АРХИТЕКТУРА (ОАСА)
школска година 2021/2022
СТУДИЈСКА ЦЕЛИНА АК2

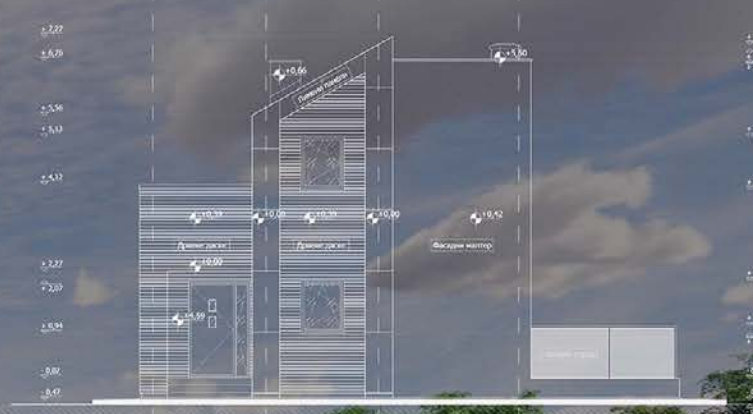

СИНТЕЗА ЕЛЕМЕНАТА
И СКЛОПОВА -
ПРОЈЕКАТ ЗИДАНЕ
ЗГРАДЕ

НАСТАВНИК:
др ЉИЉАНА БУЖАНОВИЋ,
ванредни професор
електронски
Бојана Левић Сала 219

Петар Савић
2021_11163

ПРОЈЕКАТ



Универзитет у Београду
 Архитектонски факултет
 СИНТЕЗА ЕЛЕМЕНАТА И СКЛОПОВА
 ПРОЈЕКАТ ЗИДАНЕ ЗГРАДЕ
 школска година 2021/2022
 СТУДИЈСКА ЦЕЛИНА 0A125

СИНТЕЗА ЕЛЕМЕНАТА
 И СКЛОПОВА -
 ПРОЈЕКАТ ЗИДАНЕ
 ЗГРАДЕ

наставник:
 др/кр/арх. Љиљана Тукановић,
 ванредни професор
 др/кр/арх. Бојана Левић,
 асистент

ПЕТРА АРСИЋ
 2021/11176

ПРОЈЕКАТ 0A125

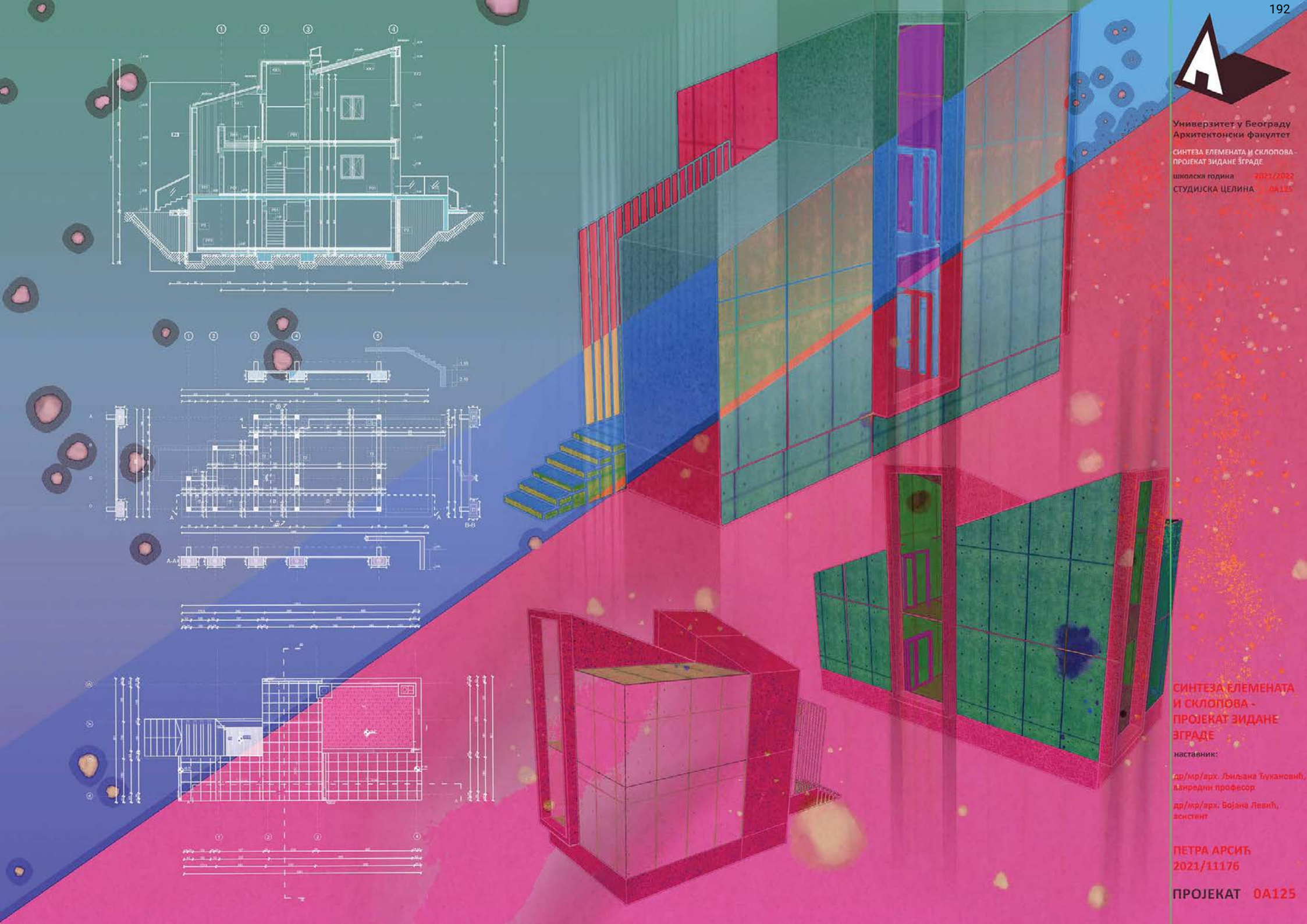



Универзитет у Београду
Архитектонски факултет

ОСНОВНЕ АКАДЕМСКЕ СТУДИЈЕ
АРХИТЕКТУРЕ (ОАСА)

школска година 2021/2022

СТУДИЈСКА ЦЕЛИНА АК2

СИНТЕЗА ЕЛЕМЕНАТА И СКЛОПОВА - ПРОЈЕКАТ ЗИДАНЕ ЗГРАДЕ



СИНТЕЗА ЕЛЕМЕНАТА
И СКЛОПОВА -
ПРОЈЕКАТ ЗИДАНЕ
ЗГРАДЕ

наставник:
др. ЉИЉАНА БУКАНОВИЋ,
професор

арх. БОЈАНА ЛЕВИЋ,
асистент

САРА ПИРНАТ
2021/11175

ПРОЈЕКАТ



Универзитет у Београду
Архитектонски факултет

ОСНОВНЕ АКАДЕМСКЕ СТУДИЈЕ
АРХИТЕКТУРЕ (ОАСА)

школска година 2021/2022
СТУДИЈСКА ЦЕЛИНА АК2



Приказ волуметрије

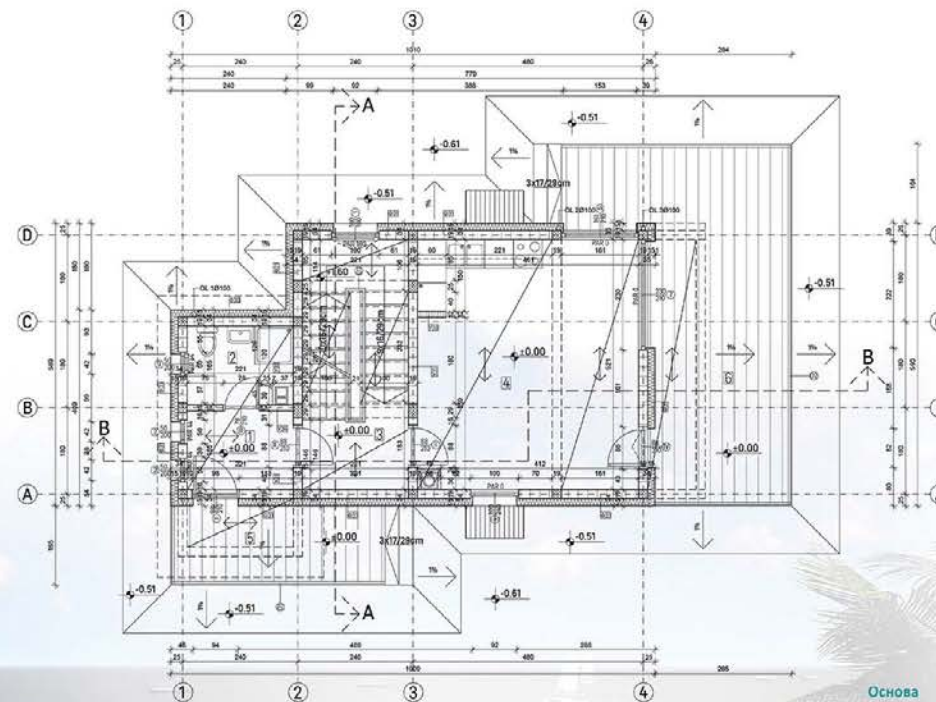

Основа



Приказ волуметрије

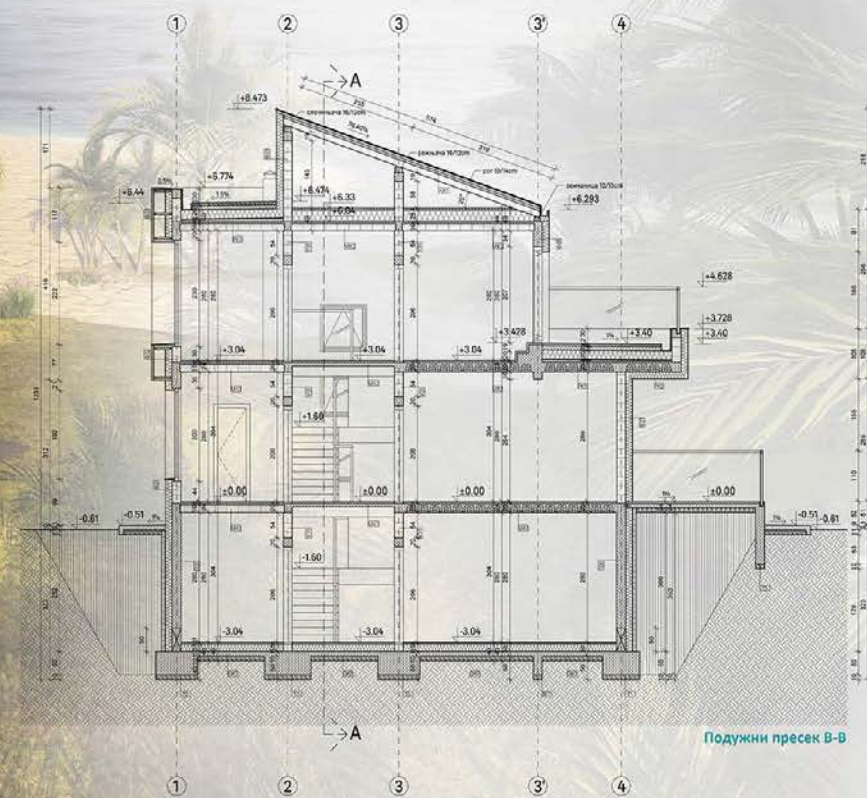

Подужни пресек В-В

СИНТЕЗА ЕЛЕМЕНАТА И СКЛОПОВА - ПРОЈЕКАТ ЗИДАНЕ ЗГРАДЕ

НАСТАВНИК:

ван. проф. др Љиљана Букановић,
руководилац предмета

арх. Бојана Левић,
асистент

СТУДЕНТ:

Сара Ристановић
2021/11015

ПРОЈЕКАТ



Универзитет у Београду
 Архитектонски факултет
 ОСНОВНЕ АКАДЕМСКЕ СТУДИЈЕ
 АРХИТЕКТУРЕ (ОАСА)
 школска година 2021/2022
 СТУДИЈСКА ЦЕЛИНА АК2

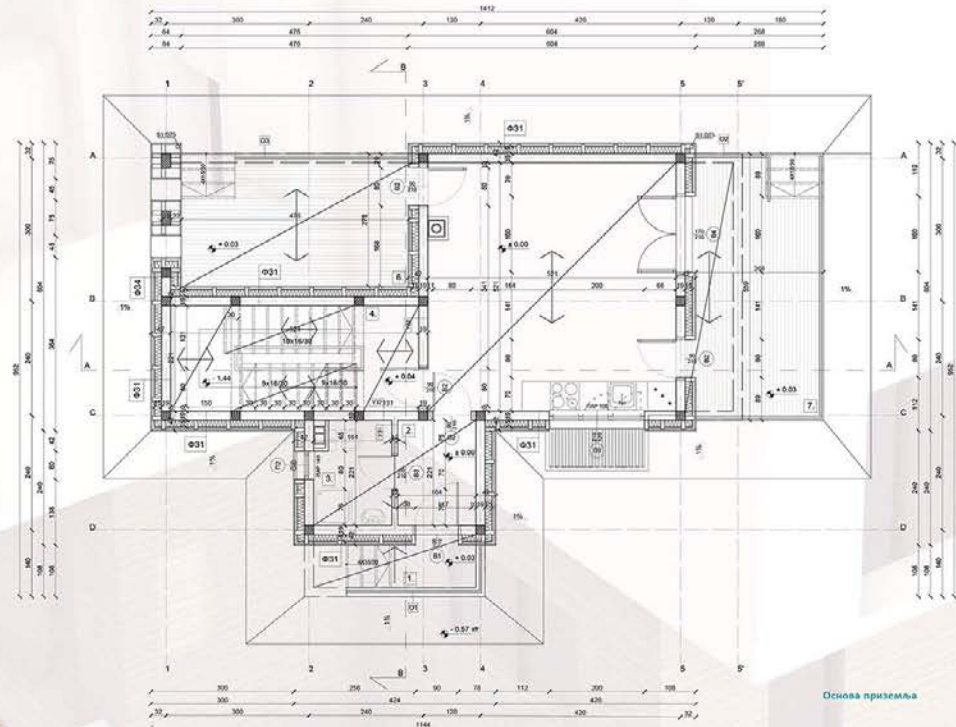
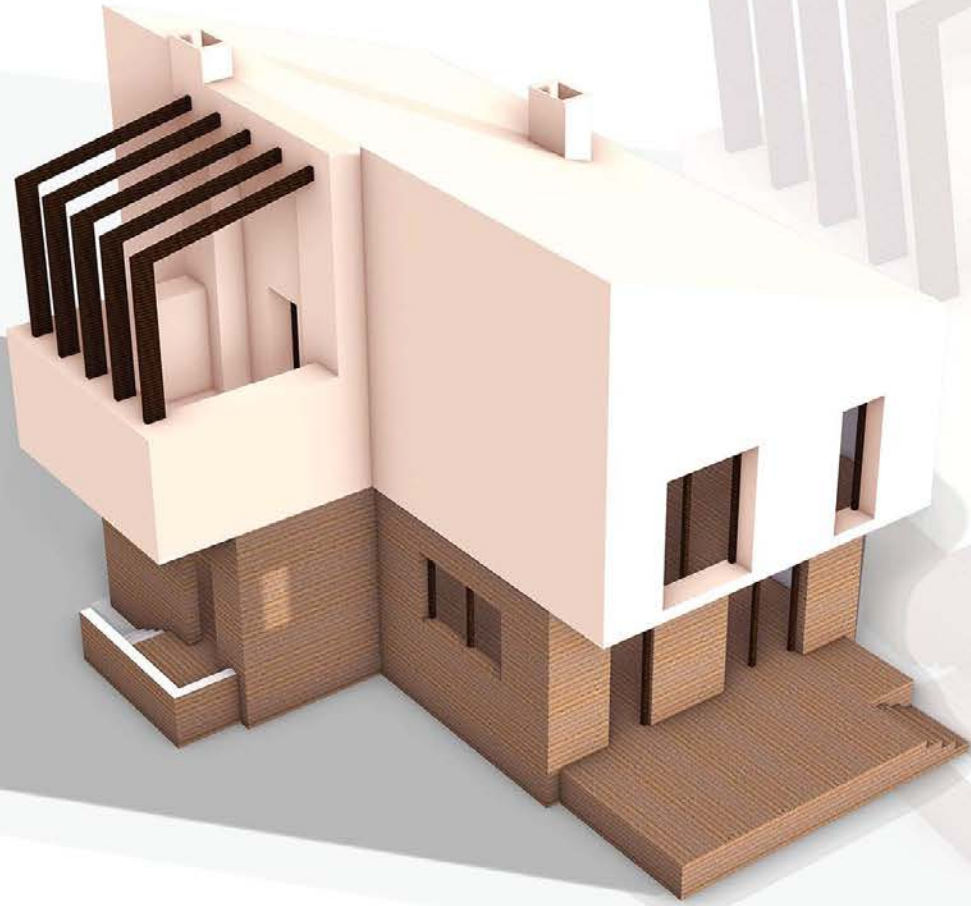

Основа приземља

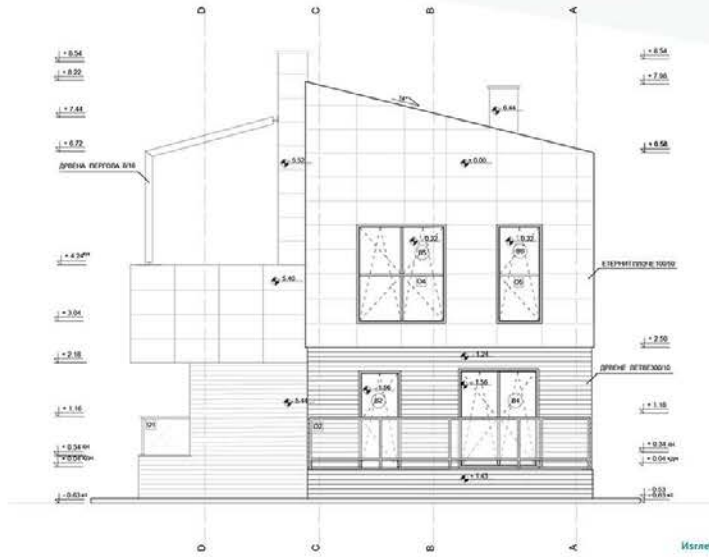

Изглед

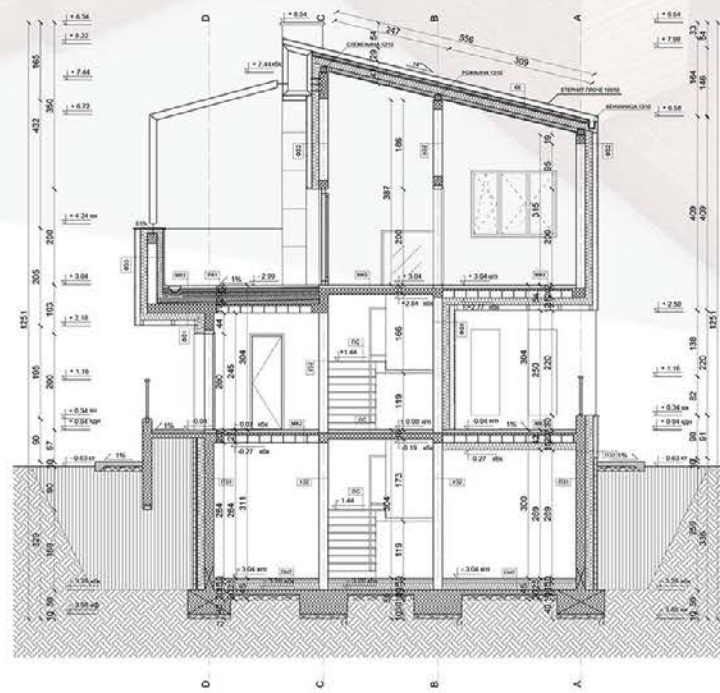

Пресек В-В

СИНТЕЗА ЕЛЕМЕНАТА И
 СКЛОПОВА -
 ПРОЈЕКАТ ЗИДАНЕ
 ЗГРАДЕ

НАСТАВНИК:
 др/мр/арх. ЉИЉАНА
 ЂУКАНОВИЋ, професор
 др/мр/арх. БОЈАНА ЛЕВИЋ,
 асистент

ТАРА ПЕТРОВИЋ

ПРОЈЕКАТ



Универзитет у Београду
Архитектонски факултет

ОСНОВНЕ АКАДЕМСКЕ СТУДИЈЕ
АРХИТЕКТУРЕ (ОАСА)

школска година 2021/2022
СТУДИЈСКА ЦЕЛИНА АК2

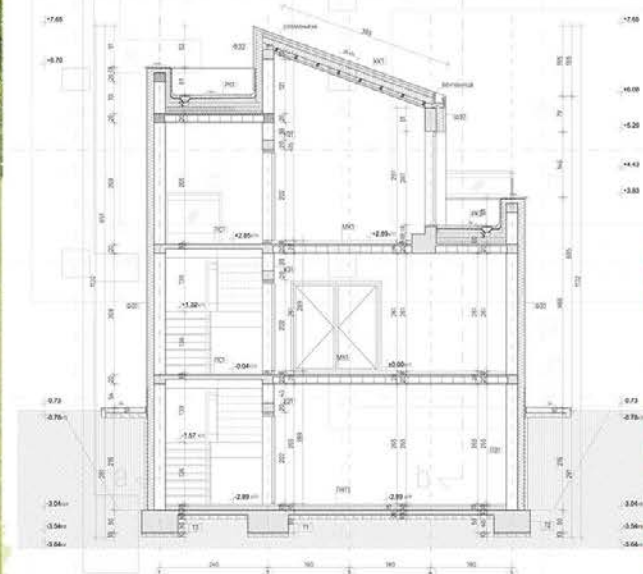
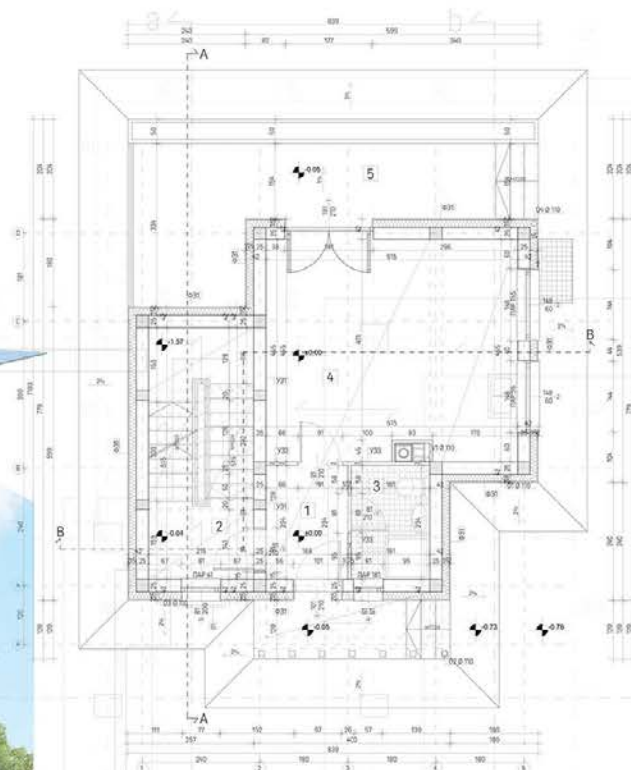

СИНТЕЗА ЕЛЕМЕНАТА
И СКЛОПОВА-
ПРОЈЕКАТ ЗИДАНЕ ЗГРАДЕ

НАСТАВНИК:

доц. др ЉИЉАНА ТУКАНОВИЋ
РУКОВОДИЛАЦ ПРЕДМЕТА

арх. БОЈАНА ЛЕВИЋ
АСИСТЕНТ

ВАЛЕНТИНА АНДРИЋ
2021/11086

ПРОЈЕКАТ ОА125



Универзитет у Београду
Архитектонски факултет
ОСНОВНЕ АКАДЕМСКЕ СТУДИЈЕ
АРХИТЕКТУРЕ (ОАСА)
школска година 2021/2022
СТУДИЈСКА ЦЕЛИНА АК2

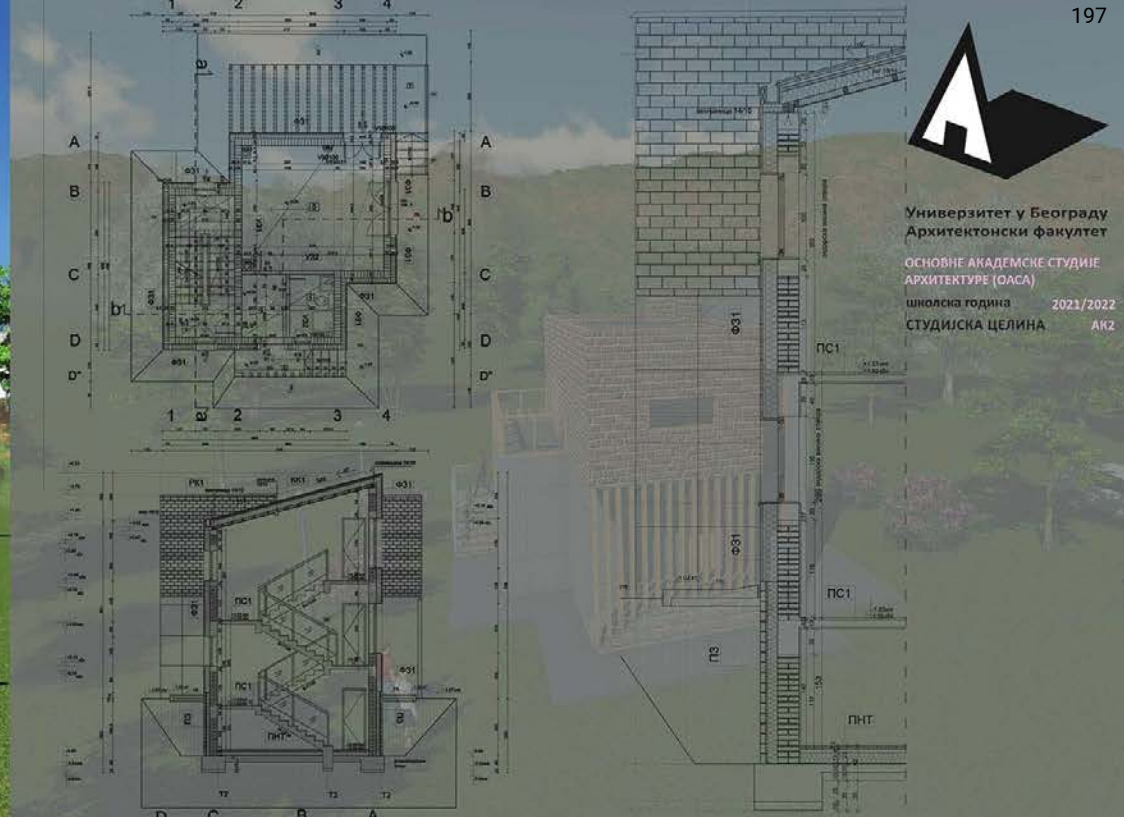

СИНТЕЗА ЕЛЕМЕНАТА
И СКЛОПОВА
ПРОЈЕКАТ ЗИДАНЕ
ЗГРАДЕ
НЕПРАВНИК
др ЉИЉАНА БУКАНОВИЋ,
професор
арх. БОЈАНА ЛЕВИЋ
асистент

ВЕРА БОЈИЋ
2021/11126

ПРОЈЕКАТ

ВОЛУМЕТРИЈА



ОСНОВА ПРИЗЕМЉА

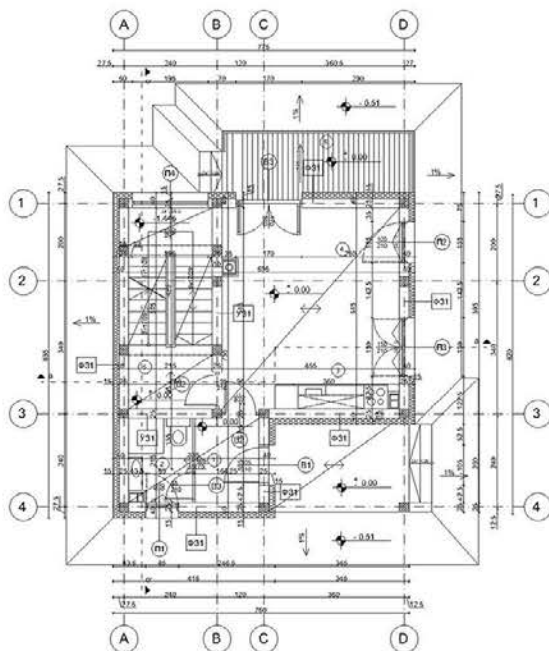

ИЗГЛЕД

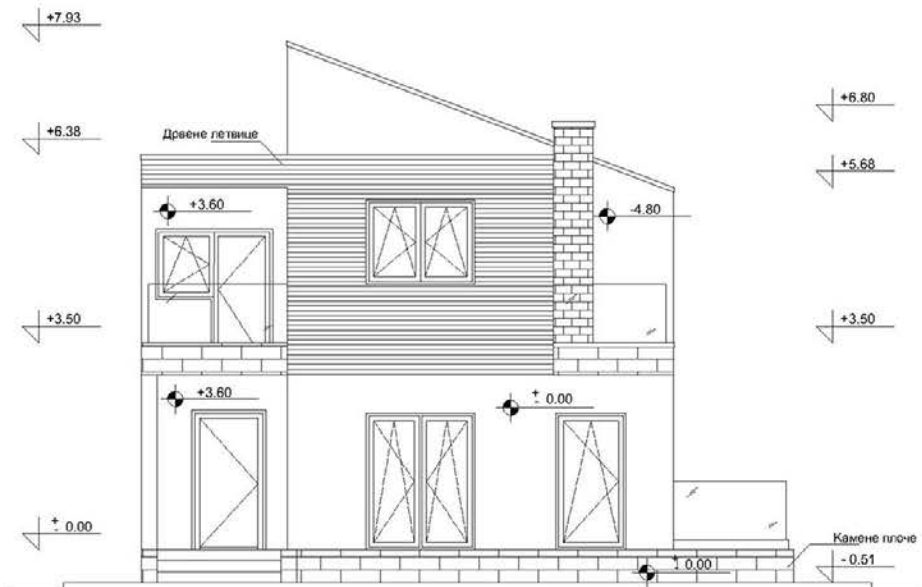

ПОДУЖНИ ПРЕСЕК

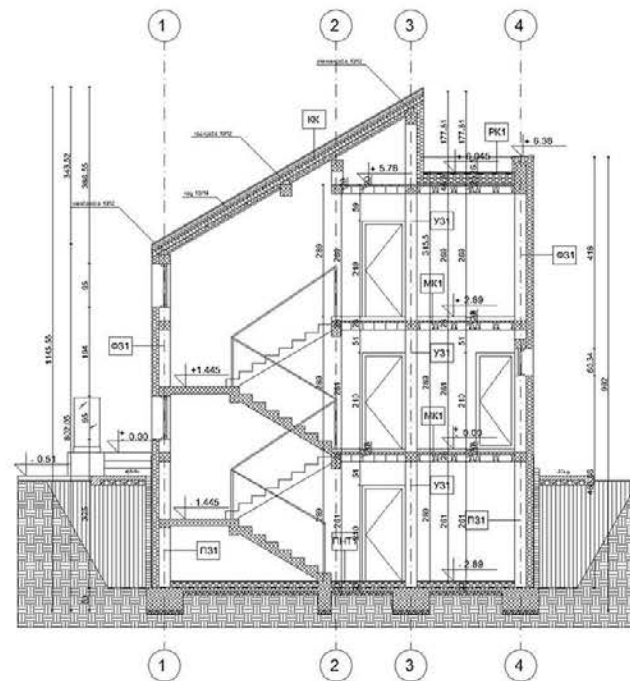

Универзитет у Београду
Архитектонски факултет
СТУДИЈСКА ЦИСКА ЦЕЛА
Основне академске студије
архитектуре
школска година 2021/2022
СТУДИЈСКА ЦЕЛИНА АК2

наставник:

доц. др Љиљана Ђукановић
руководилац предмета

арх. Бојана Левић
асистент

ВОЈИН РАШКОВИЋ 2020/11120

ПРОЈЕКАТ



Универзитет у Београду
Архитектонски факултет

ОСНОВНЕ АКАДЕМСКЕ СТУДИЈЕ
АРХИТЕКТУРА (ОАСА)

школска година 2021/2022

СТУДИЈСКА ЦЕЛИНА АК2



ОСНОВА ПРИЗЕМЉА

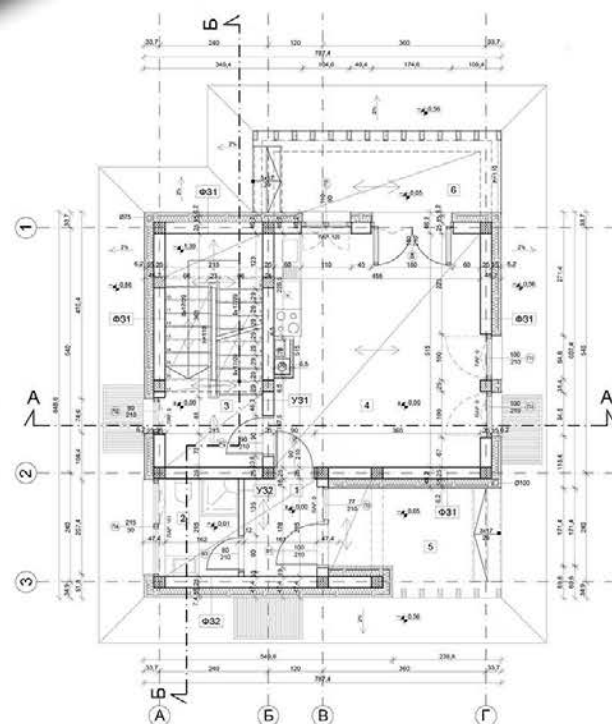
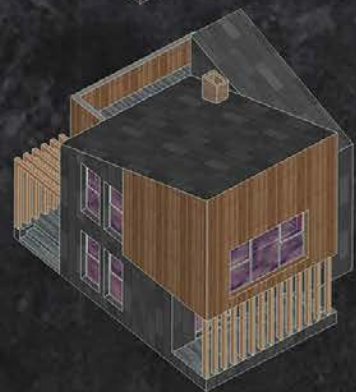

ПРЕСЕК Б-Б

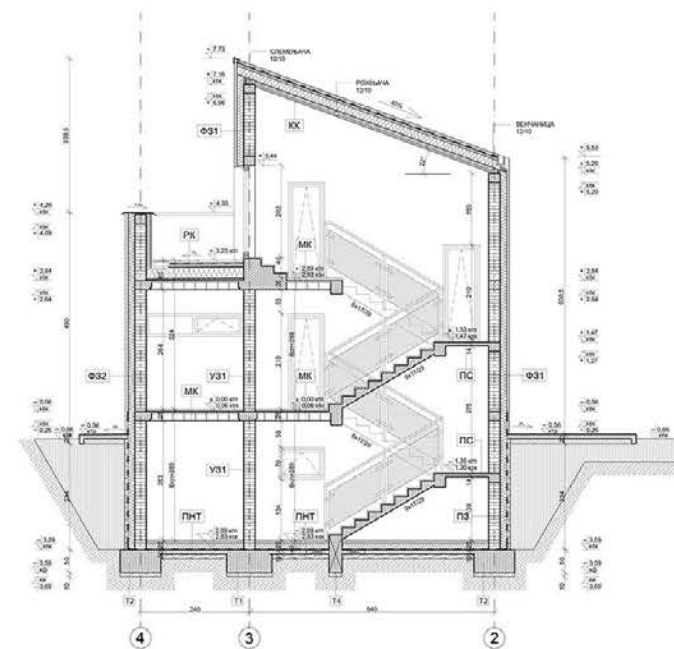

ИЗГЛЕД

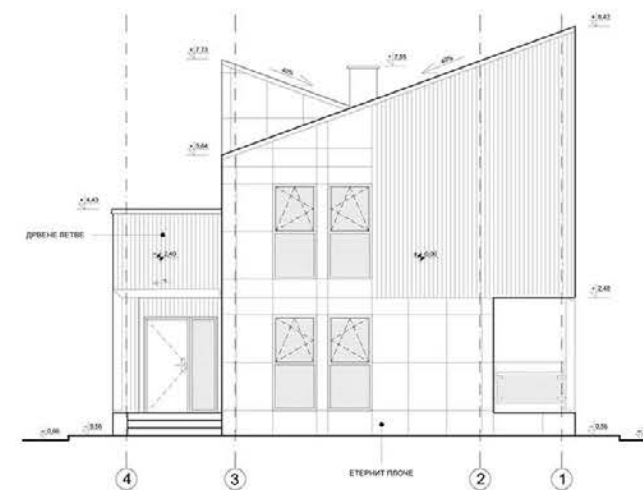

СИНТЕЗА ЕЛЕМЕНАТА
И СКЛОПОВА -
ПРОЈЕКАТ ЗИДАНЕ
ЗГРАДЕ

наставник:

др ЉИЉАНА ЂУКАНОВИЋ,
ванредни професор

маст. инж. арх.
Бојана Левић,
асистент

Вукашин Апостоловић

ПРОЈЕКАТ



Универзитет у Београду
Архитектонски факултет

Страна је одмах изнад обележавајућег
градског
павилјона године **2021/2022**
СТУДИЈСКА ЦЕЛИНА **10000**

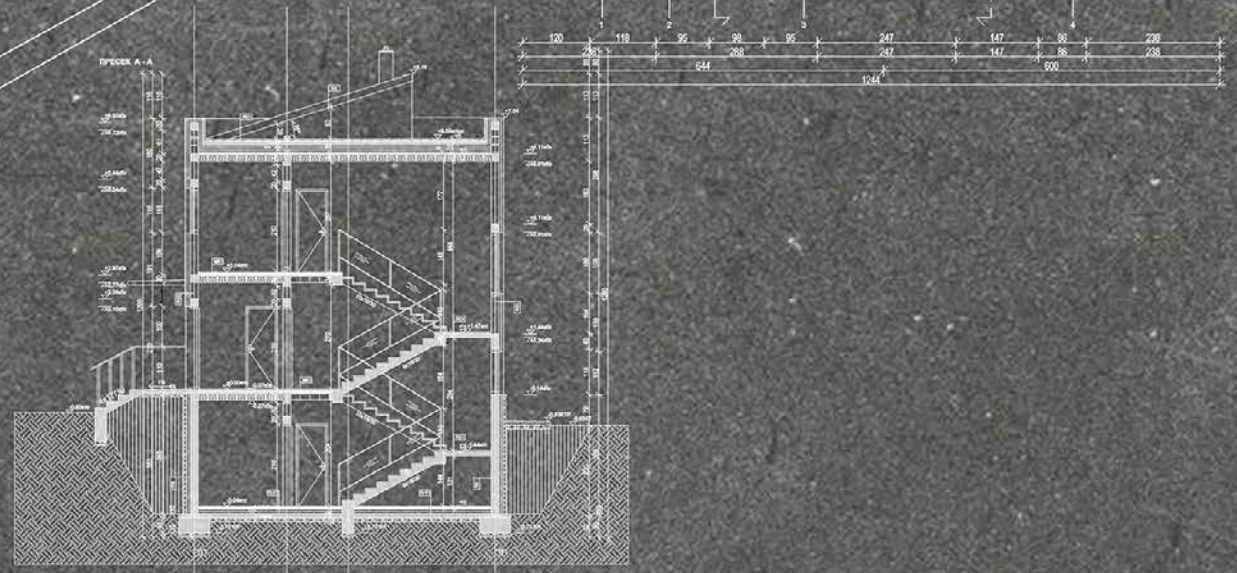
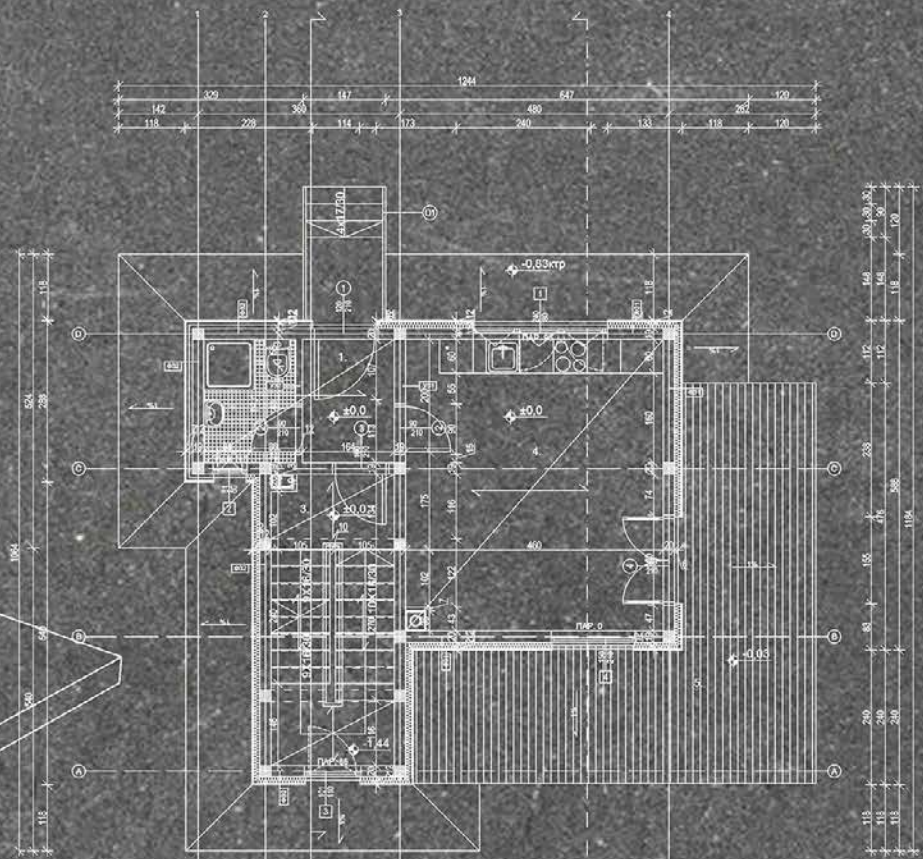
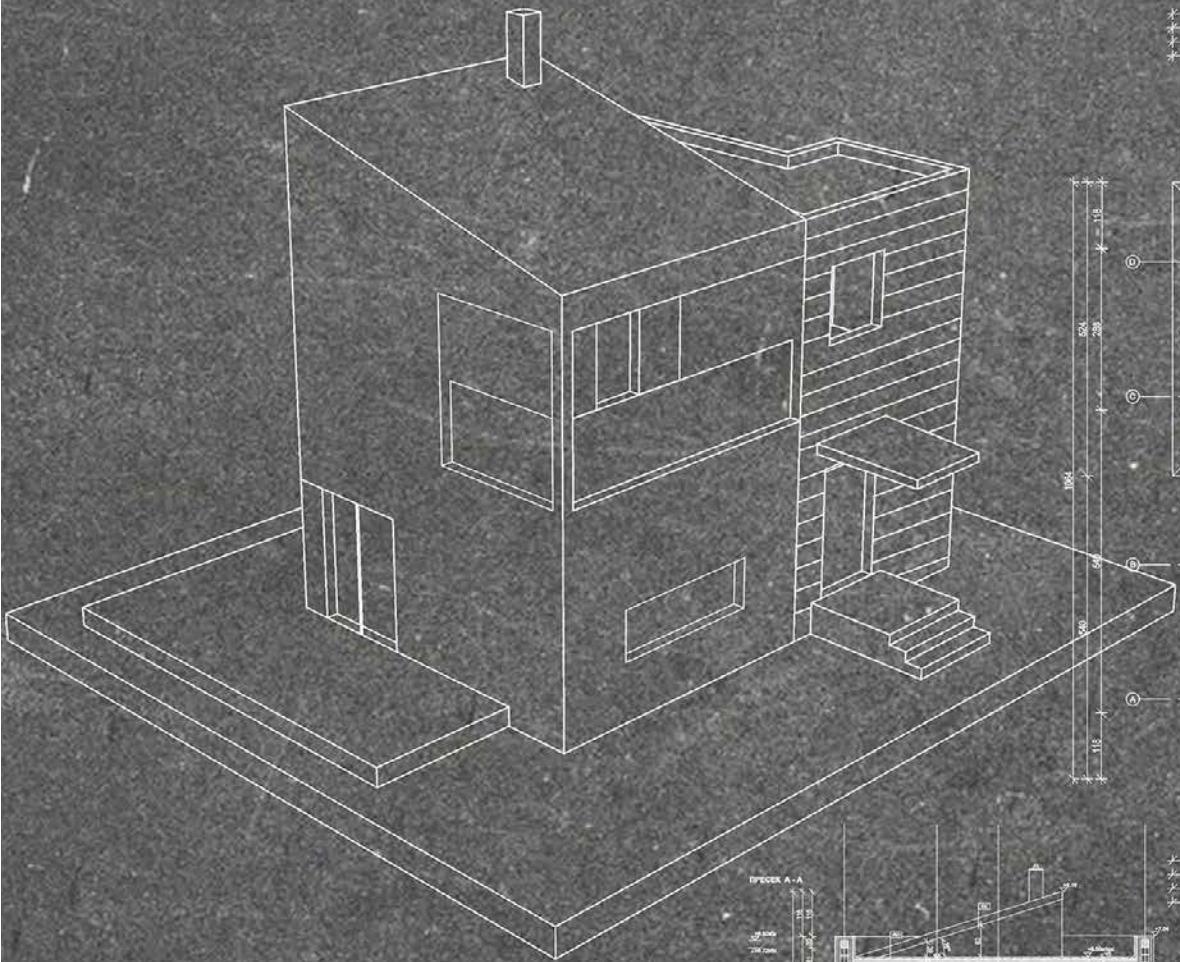

ТЕМА СТУДИЈА

Иставарник

Др. Јелена Трушковић,
Универзитетски професор
Др. Јована Милојевић,
Архитекта

Јована Бајић
2021_11117

ПРОЈЕКАТ



Универзитет у Београду - Архитектонски факултет
University of Belgrade - Faculty of Architecture

СИНТЕЗА ЕЛЕМЕНАТА И СКЛОПОВА: Пројекат зидане зграде

наставник: др Љиљана Ђукановић, ванредни професор
сарадник: арх. Невена Лукић, асистент

Циљ предмета је да се кроз израду извођачког пројекта за мањи индивидуални објекат провежбају стечена знања из теоријских предмета Архитектонске конструкције 1 и 2. Рад на пројекту студентима пружа неопходна знања о конструкцији и материјализацији једног мањег објекта и практично заокружује у целину појединачне сегменте склопа објекта који су предавани у теоријској настави.

Теоријска настава је базирана на методологији разраде пројекта од идејне скице до извођачког пројекта. Тематске јединице су осмишљене тако да прате комплетан процес израде пројекта и пружају неопходна знања за решавање конкретног објекта. У првом делу студент ради идејно решење мање викенд куће.

У другом делу студент разрађује своје идејно решење што резултира извођачким пројектом који укључује: основе, пресеке, изгледе и карактеристичне детаље.

The course objective is to practice the knowledge acquired in the theoretical courses, namely Architectural structures 1 and 2, through the development of main design of a smaller individual building. The work on the design provides students with necessary knowledge of structure and materialization of a smaller building and practically rounds up into a whole individual segments of the system which they encountered in theoretical education.

Theoretical education is based on the methodology of design development, from the conceptual solution to main design. The thematic units include the following: methodology of selection of structure, materialization of all elements of a house: walls, staircases, openings, floors, flat and pitched roof. Teaching is designed to theoretically complement the practical part and provides necessary knowledge for the design development.

Practical classes are designed so that students start working on the conceptual solution and, through the elaboration of individual segments, assemble a unity, resulting in the main design including: plans, sections, elevations and all characteristic details.

SYNTHESIS OF ELEMENTS AND ASSEMBLIES: Masonry Building Design

teacher:
teaching associate:

Ph.D. Ljiljana Đukanović, Associate Professor
arch. Nevena Lukić, Teaching Assistant



Photo by Cody Cobb on Flickr



ИНТЕГРИСАНЕ АКАДЕМСКЕ СТУДИЈЕ
АРХИТЕКТУРА
(ИАСА)

2021/2022
AK2



ИЗОНОМЕТРИЈСКИ ПРИКАЗ

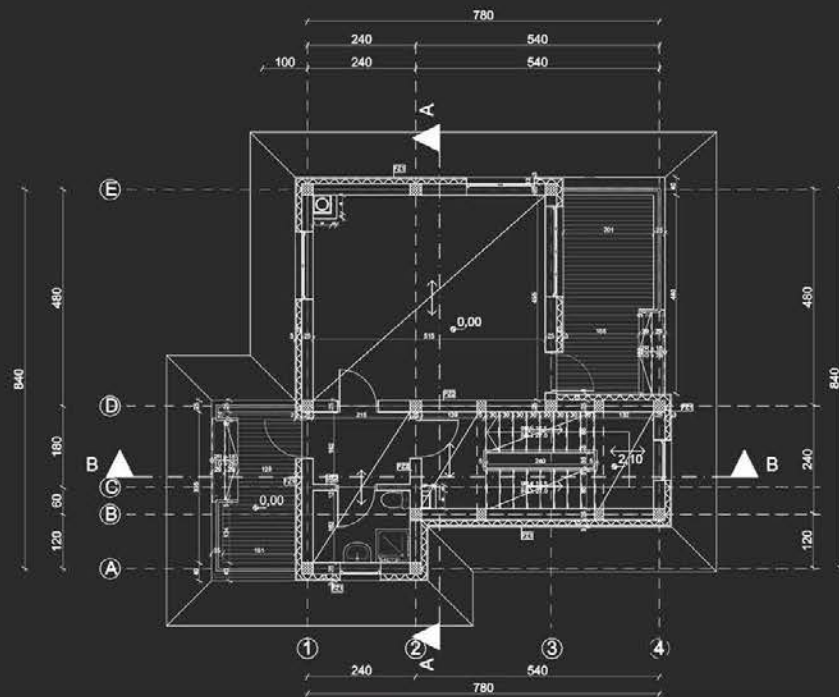

ОСНОВА СПРАТА

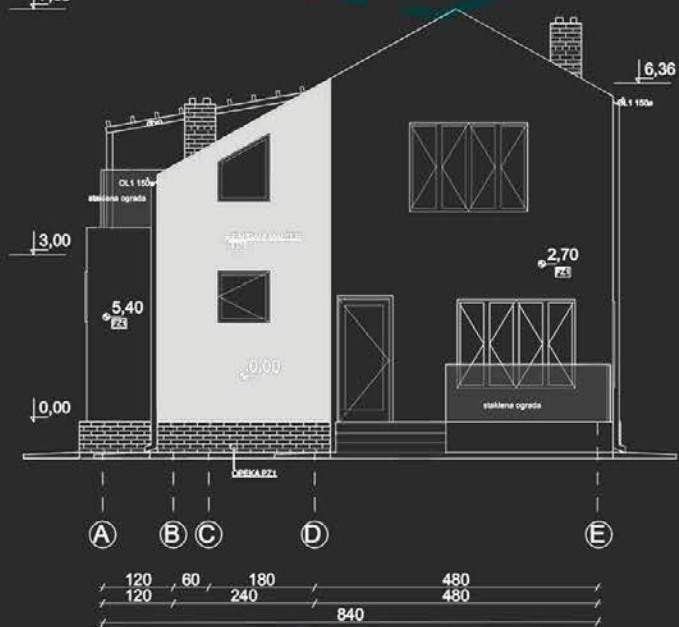

ИЗГЛЕД

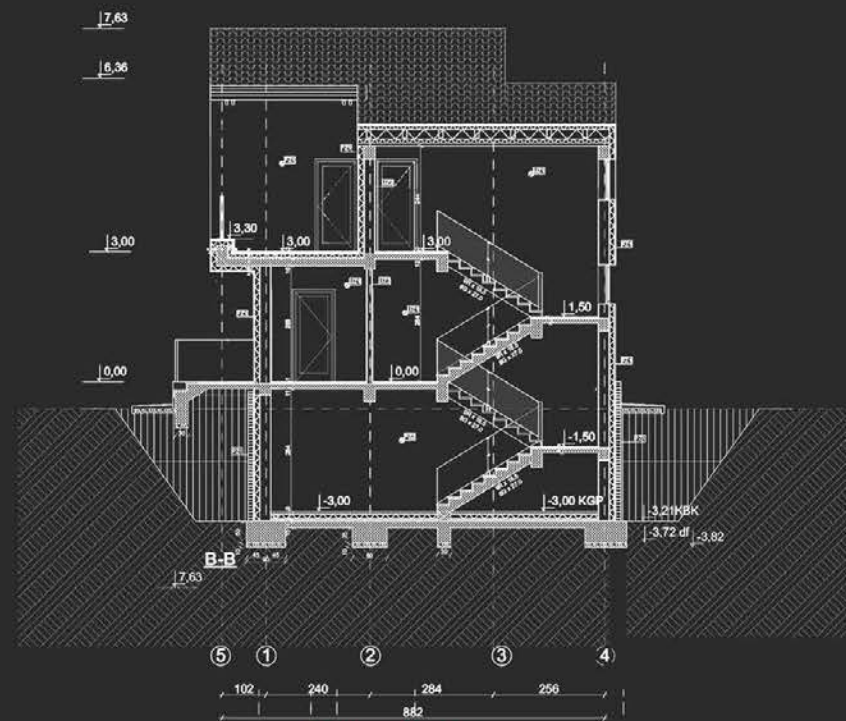

ПОДУЖНИ ПРЕСЕК

СИНТЕЗА ЕЛЕМЕНАТА
И СКЛОПОВА

др. ЛИЛИЈАНА БУЈАНОВИЋ,
Професор

арх. НЕВЕНА ЛУКИЋ,
асистент

АБИГАЕЛ АЛУОКА

ПРИЛОЖАК

СИНТЕЗА ЕЛЕМЕНАТА И СКЛОПОВА

ПРОЈЕКАТ ЗИДАНЕ ЗГРАДЕ

НАСТАВНИК ДР. ЛЈИЛЈАНА БУКАНОВИЋ
АССИСТЕНТИ МИЛА МИЛЕТИЋ
СТУДИЈА АЛЕКСА БОЛПАЧИЋ 2021/2031

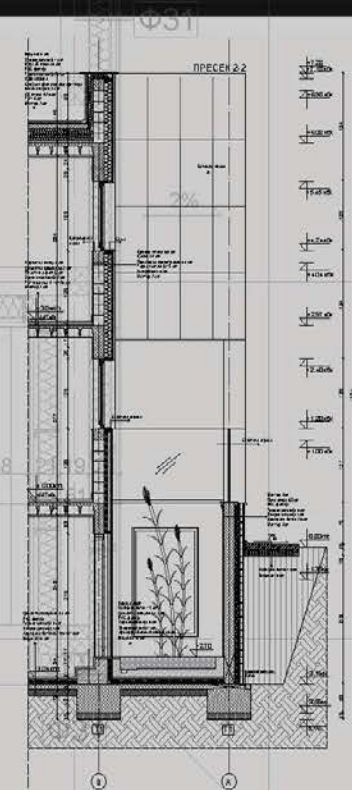
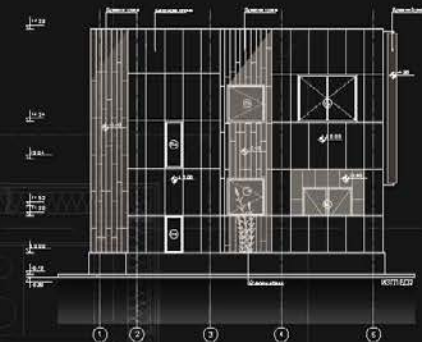
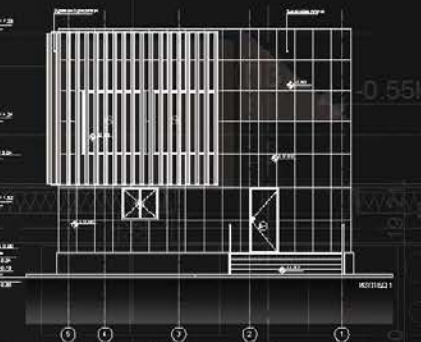
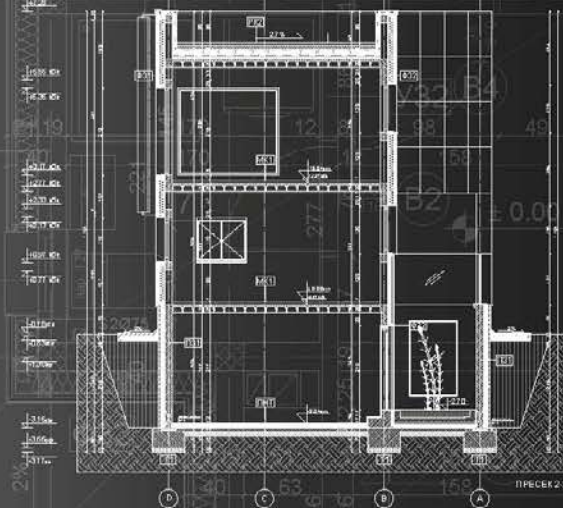

Универзитет у Београду
Архитектонски факултет
ОСНОВНЕ АКАДЕМСКЕ СТУДИЈЕ
АРХИТЕКТУРЕ

школска година 2021/2022
СТУДИЈСКА ЦЕЛИНА СЕМС

ТЕМА СТУДИЈА
Пројекат зидане зграде

НАСТАВНИК:
др. Љиљана Букановић,
в. професор
арх. Невена Лукић,
асистент
Владимир Милетић,
Стево Брајић
демонстратори

Алекса Болпачић
2021/12031

ПРОЈЕКАТ 000xx

СИНТЕЗА ЕЛЕМЕНАТА
И СКЛОПОВА -
ПРОЈЕКАТ ЗИДАНЕ
ЗГРАДЕ

наставник

др ЂИЉАНА БУКАНОВИЋ,
ванредни професор

маст. инж. арх.
НЕВЕНА ЛУКИЋ,
асистент

Анастасија Колунџија 2021/11167

ПРОЈЕКАТ



Универзитет у Београду
Архитектонски факултет

ОСНОВНЕ АКАДЕМСКЕ СТУДИЈЕ
АРХИТЕКТУРА ОАСА

школска година 2021 / 2022
СТУДИЈСКА ЦЕЛИНА СЕИС2



СИНТЕЗА ЕЛЕМЕНАТА
И СКЛОПОВА -
ПРОЈЕКАТ ЗИДАНЕ
ЗГРАДЕ

наставник:

др. арх. ЂИЉАНА
БУКАНОВИЋ, професор

арх. Невена Лукић,
асистент

АНАСТАСИЈА
КОЛУНџИЈА

2021 / 11167

ПРОЈЕКАТ

№	Назив	Материјал	П	Д
1	Наружни зид	полнотелерац	20	12.5
2	Унутрашњи зид	полнотелерац	10	12.5
3	Торак	полнотелерац	10	12.5
4	Плато	полнотелерац	10	12.5
5	Плато	полнотелерац	10	12.5
6	Плато	полнотелерац	10	12.5
7	Плато	полнотелерац	10	12.5
8	Плато	полнотелерац	10	12.5
9	Плато	полнотелерац	10	12.5
10	Плато	полнотелерац	10	12.5
11	Плато	полнотелерац	10	12.5
12	Плато	полнотелерац	10	12.5
13	Плато	полнотелерац	10	12.5
14	Плато	полнотелерац	10	12.5
15	Плато	полнотелерац	10	12.5
16	Плато	полнотелерац	10	12.5
17	Плато	полнотелерац	10	12.5
18	Плато	полнотелерац	10	12.5
19	Плато	полнотелерац	10	12.5
20	Плато	полнотелерац	10	12.5
21	Плато	полнотелерац	10	12.5
22	Плато	полнотелерац	10	12.5
23	Плато	полнотелерац	10	12.5
24	Плато	полнотелерац	10	12.5
25	Плато	полнотелерац	10	12.5
26	Плато	полнотелерац	10	12.5
27	Плато	полнотелерац	10	12.5
28	Плато	полнотелерац	10	12.5
29	Плато	полнотелерац	10	12.5
30	Плато	полнотелерац	10	12.5



Универзитет у Београду
Архитектонски факултет

ОСНОВНЕ АКАДЕМСКЕ СТУДИЈЕ
АРХИТЕКТУРЕ

школска година 2021/2022

СТУДИЈСКА ЦЕЛИНА СЕИС2



СИНТЕЗА ЕЛЕМЕНАТА & СКЛОПОВА

Пројекат зидане
зграде

Руководилац предмета: др Љиљана Буковић, в. професор
Асистент: арх. Невена Лукић
Студент: Безмаревић Анђела 2021/12040

ТЕМА СТУДИЈА
Пројекат зидане зграде

наставник:

др Љиљана Буковић,
в. професор

арх. Невена Лукић,
асистент

Владимир Милетић
Стево Брајић,
демонстратори

Анђела Безмаревић
2021/12040

ПРОЈЕКАТ 001



Универзитет у Београду
Архитектонски факултет

ИНТЕГРИСАНЕ АКАДЕМСКЕ СТУДИЈЕ
АРХИТЕКТУРА(ИАСА)

школска година 2021/2022

СТУДИЈСКА ЦЕЛИНА 000xx

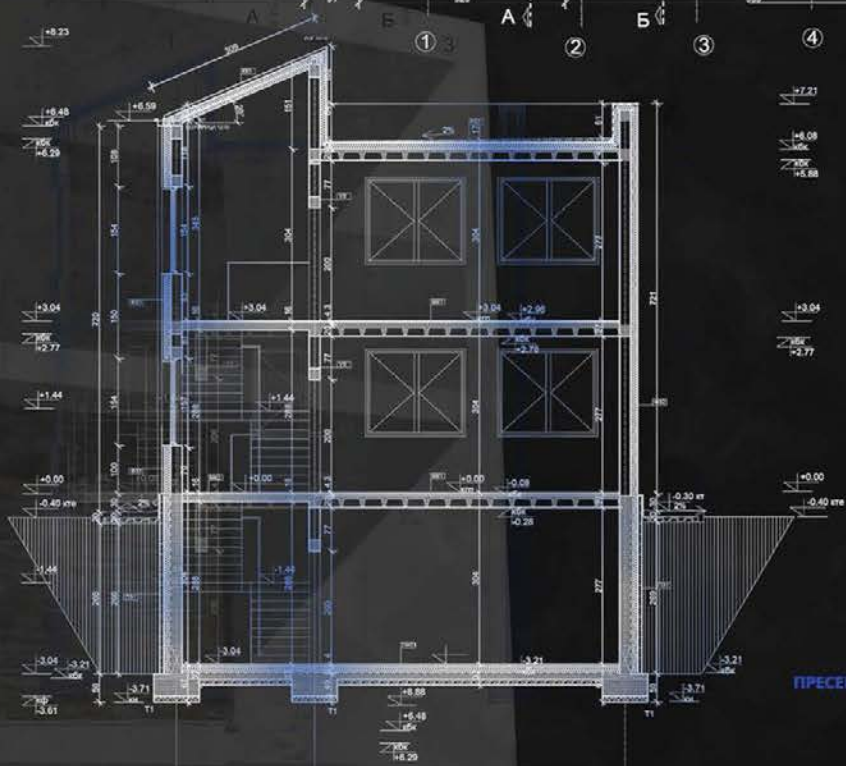
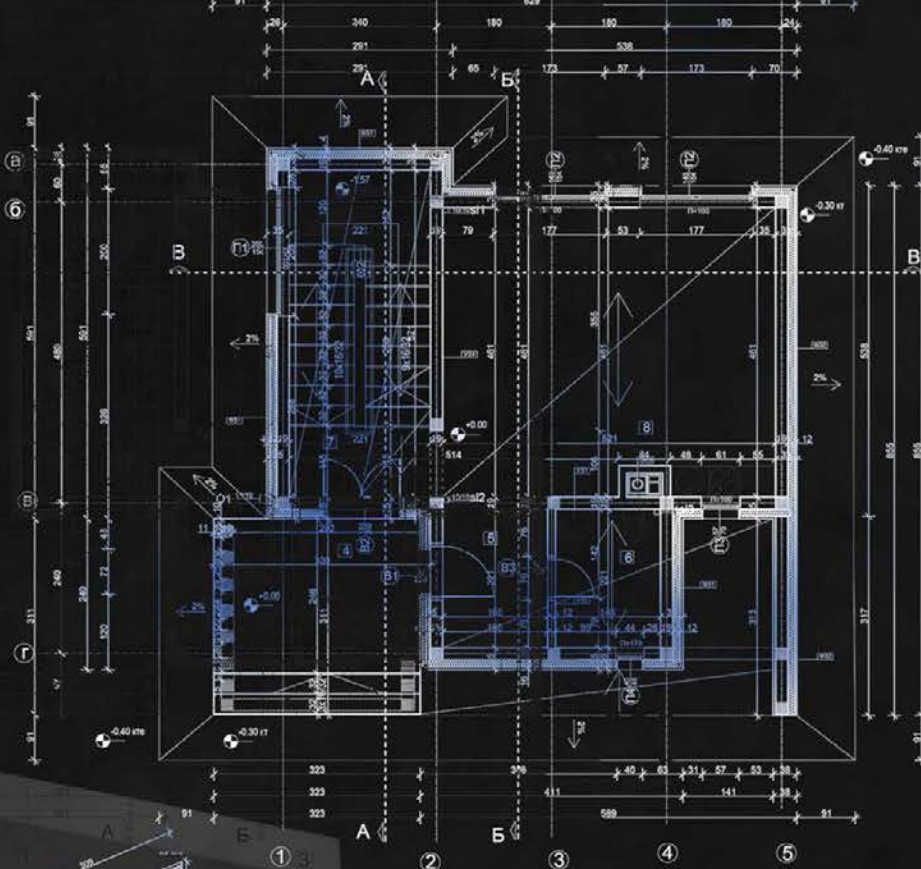
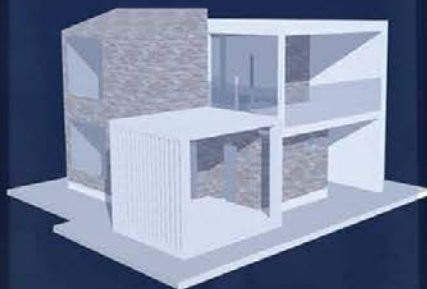

СИНТЕЗА
ЕЛЕМЕНАТА И СКОПОВА -
ПРОЈЕКАТ ЗИДАНЕ ЗГРАДЕ

наставник:

др. Љиљана Ђукановић,
професор

арх. Невена Лукић,
асистент

АНЂЕЛА БОЖИЧИЋ
2021_12059

ПРОЈЕКАТ 000xx

СИНТЕЗА ЕЛЕМЕНАТА И СКЛОПОВА ПРОЈЕКАТ ЗИДАНЕ ЗГРАДЕ

1:50



Универзитет у Београду
Архитектонски факултет
НАВЕСТИН ПЛУДРИЋИЋ
(преузето)
школска година 2017-2018
СТУДИЈСКА ЦЕЛИНА



СИНТЕЗА ЕЛЕМЕНАТА
И СКАПОВА
ПРОЈЕКАТ ЗИДАНЕ
ЗГРАДЕ

маст/арх. Љиљана Буковић
Билборг
дизајнер/арх. Неvena Лушић,
асистент

маст/арх. Стево Брајчић,
асистент

Бојана Давић 2020/11212

ПРОЈЕКАТ СИНТАК



Универзитет у Београду
Архитектонски факултет

ОСНОВНЕ АКАДЕМСКЕ СТУДИЈЕ
(ОАСА)

школска година 2021/2022

СТУДИЈСКА ЦЕЛИНА 0А125

ОСНОВА ПРИЗЕМЉА

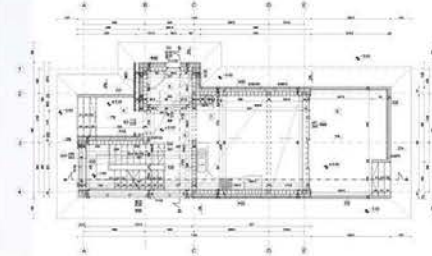

ОСНОВА СПРАТА

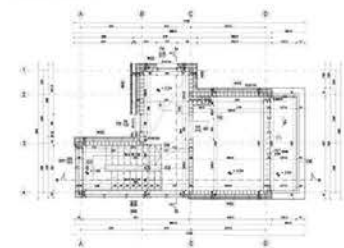

ПОДУЖНИ ПРЕСЕК а-а

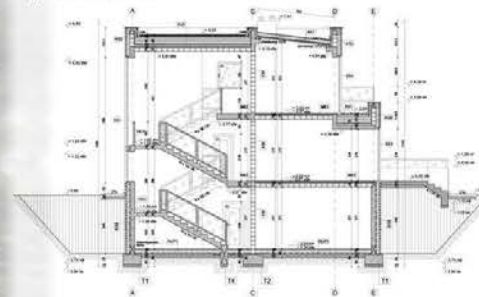

ПОПРЕЧНИ ПРЕСЕК б-б

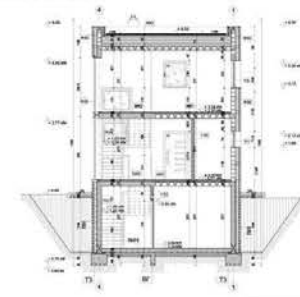

ИЗГЛЕД 2

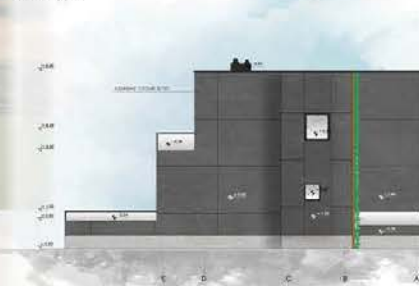

ИЗГЛЕД 1



ИЗГЛЕД 4

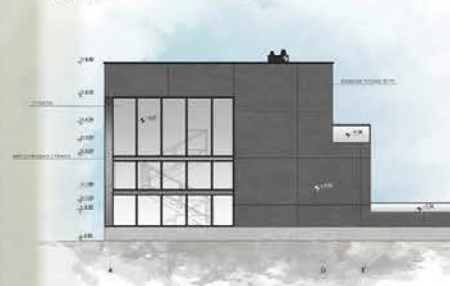

ИЗГЛЕД 3



СИНТЕЗА ЕЛЕМЕНАТА
И СКОЛОПОВА -
ПРОЈЕКАТ ЗИДАНЕ
ЗГРАДЕ

наставник:

др Љиљана Ђукановић,
професор

арх. Невена Лукић,
асистент

ДУЊА ЛОНЧАР
2021_11179

ПРОЈЕКАТ 1250А





Универзитет у Београду
Архитектонски факултет
АРХИТЕКТУРЕ (ОАСА)

школска година 2021/2022
СТУДИЈСКА ЦЕЛИНА ОА124

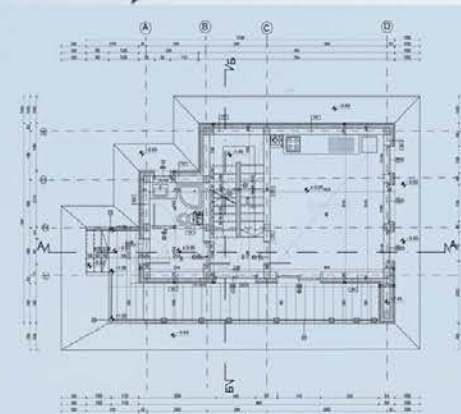

ОСНОВА ПРИЗЕМЉА

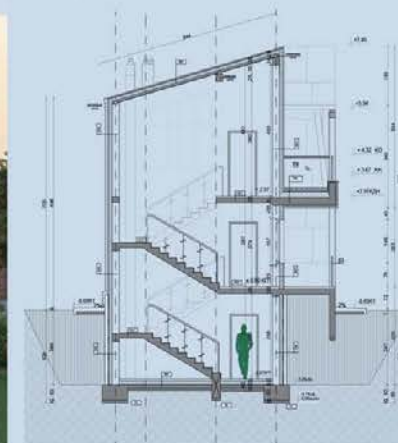

ПРЕСЕК Б-Б

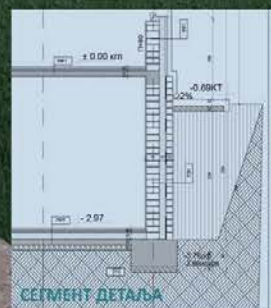

СЕКМЕНТ ДЕТАЉА

СВЕТЛА ЕЛЕМЕНТА
И СИЛОТОВА
ПРОЈЕКАТ ВИДЛИК
ТРАЈЕ

НАСТАВНИК

др. Анастасија Стојановић
Пројекат
на Работни листови
30.08.2021.

ИСИДОРА КОЈОВИЋ
2021/11149

ПРОЈЕКАТ ОА125



Универзитет у Београду
 Архитектонски факултет
**СИНТЕЗА ЕЛЕМЕНАТА
 И СКЛОПОВА ЗГРАДЕ**
 школске године 2021/2022
 СТУДИЈСКА ЦЕЛИНА 000хх

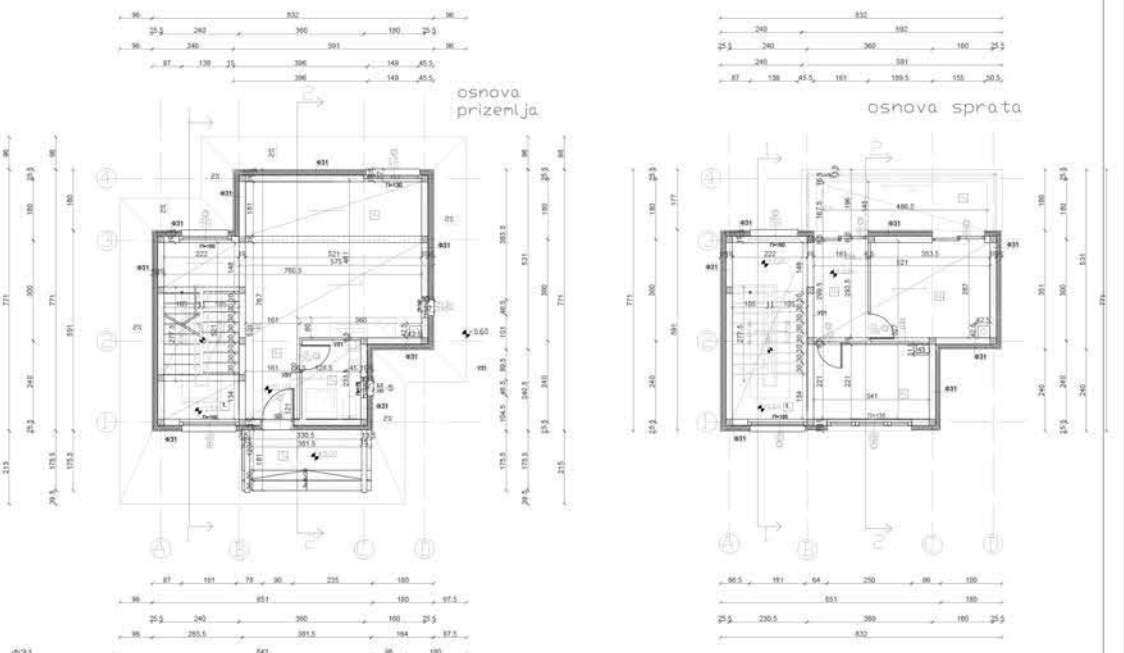

Намена просторије	Плод	Обрада	Зид	Плафон
1. Степениште	камене плоче	полудисперзија	полудисперзија	ПВЦ фолија
2. Подрум	камене плоче	полудисперзија	полудисперзија	полудисперзија
3. Остала	камене плоче	полудисперзија	полудисперзија	Укућно

ЛЕГЕНДА МАТЕРИЈАЛА:

- термоизолација
- армирани бетон

ИМЕНА	У	ПРОЈЕКТ	ЈАНА ВАЉАРЕВИЋ 2021/2022
-------	---	---------	--------------------------

Ф31 малтер 3
 термоизолација 15
 гитер блок 19
 обрада фасаде-камена плоча 4
 У31 малтер 2
 гитер блок 19
 малтер

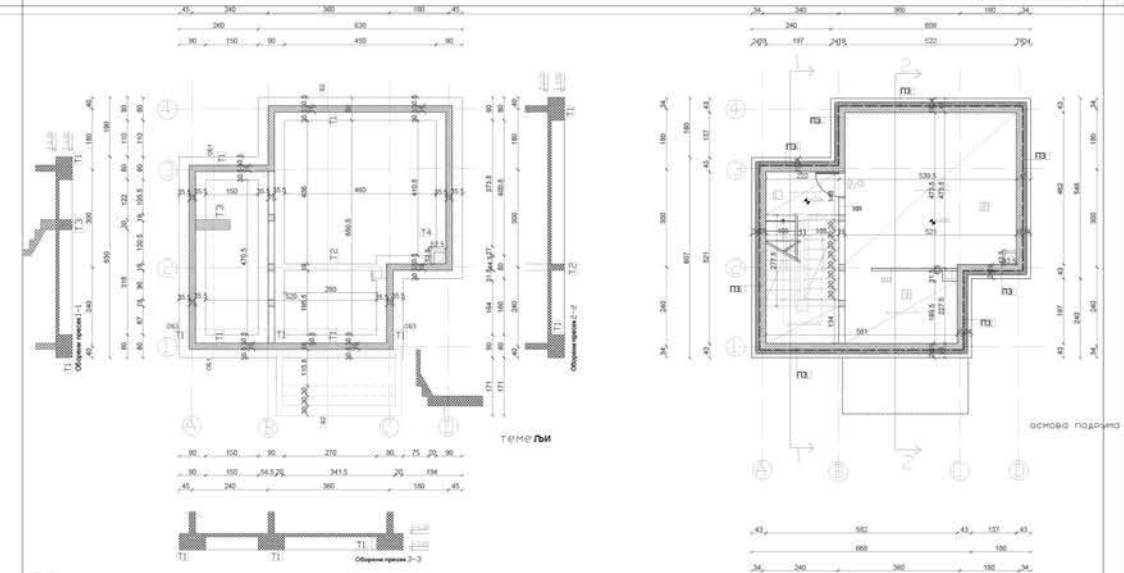

Намена просторије	Плод	Обрада	Зид	Плафон
1. Степениште	камене плоче	полудисперзија	полудисперзија	ПВЦ фолија
2. Подрум	камене плоче	полудисперзија	полудисперзија	полудисперзија
3. Остала	камене плоче	полудисперзија	полудисперзија	Укућно

ЛЕГЕНДА МАТЕРИЈАЛА:

- термоизолација
- армирани бетон
- хидроизолација

ИМЕНА	У	ПРОЈЕКТ	ЈАНА ВАЉАРЕВИЋ 2021/2022
-------	---	---------	--------------------------

П31 опека 6,5
 хидроизолација 1
 термоизолација 1
 армирани бетон 20
 У31 малтер 2
 гитер блок 19
 малтер 2

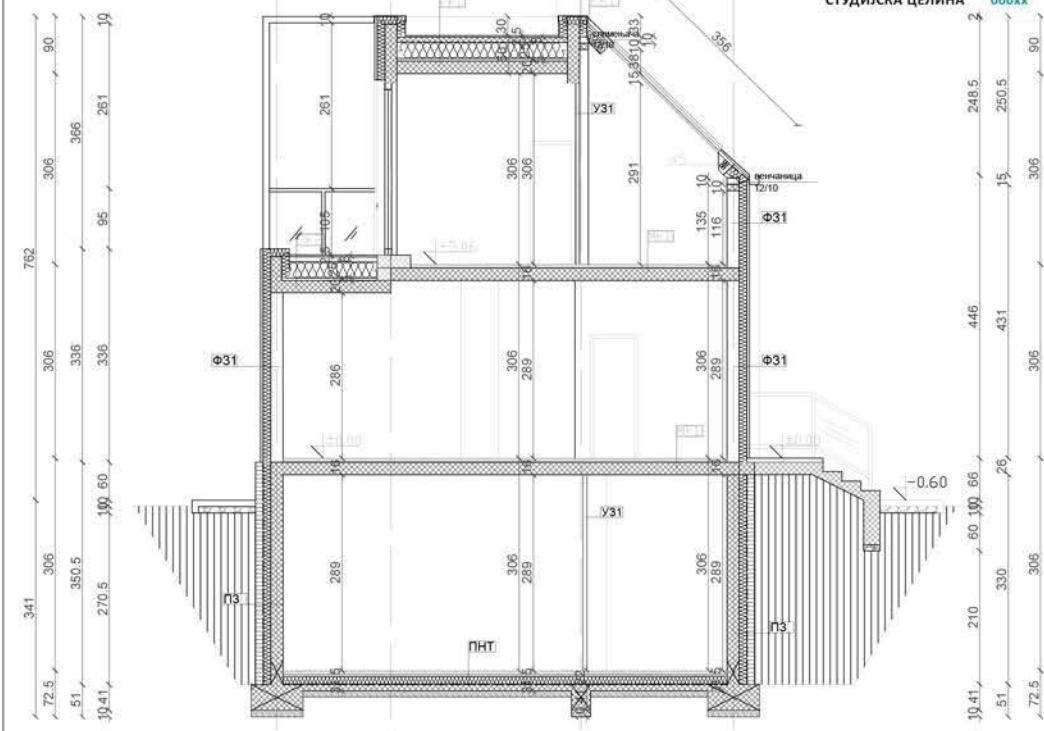

Ф31 малтер 3
 термоизолација 15
 гитер блок 19
 обрада фасаде-камена плоча 4
 У31 малтер 2
 гитер блок 19
 малтер

П31 опека 6,5
 хидроизолација 1
 термоизолација 15
 армирани бетон 20

ПНТ камене плоче 3
 цементна кошуљица 4
 PVC фолија
 термоизолација 12
 хидроизолација 1
 лакоармирана бетонска плоча
 шљунак 10 m

ТЕМА СТУДИЈА
 ПРОЈЕКАТ ЗИДАНЕ ЗГРАДЕ

наставник:
 др/мр/арх. ЉИЉАНА НЕДЕЉКОВИЋ, професор
 др/мр/арх. НЕВЕНА ЛУКИЋ, асистент

ЈАНА ВАЉАРЕВИЋ
 2021/2024

ПРОЈЕКАТ 000хх

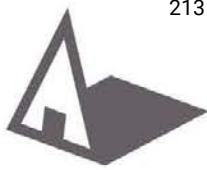

Универзитет у Београду
Архитектонски факултет

ОСНОВНЕ АКАДЕМСКЕ СТУДИЈЕ
АРХИТЕКТУРА (ОАСА)

школска година 2021/2022

СТУДИЈСКА ЦЕЛИНА ОА125

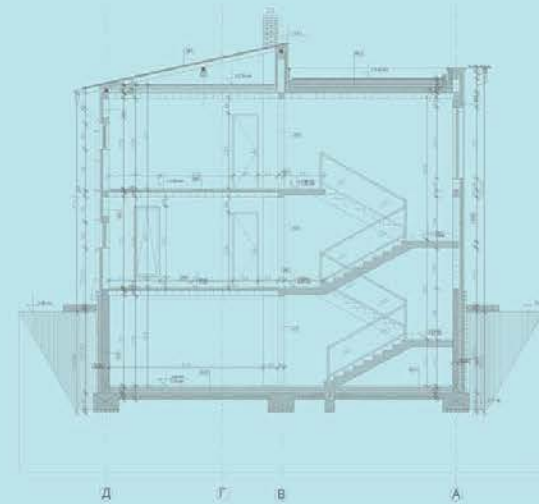
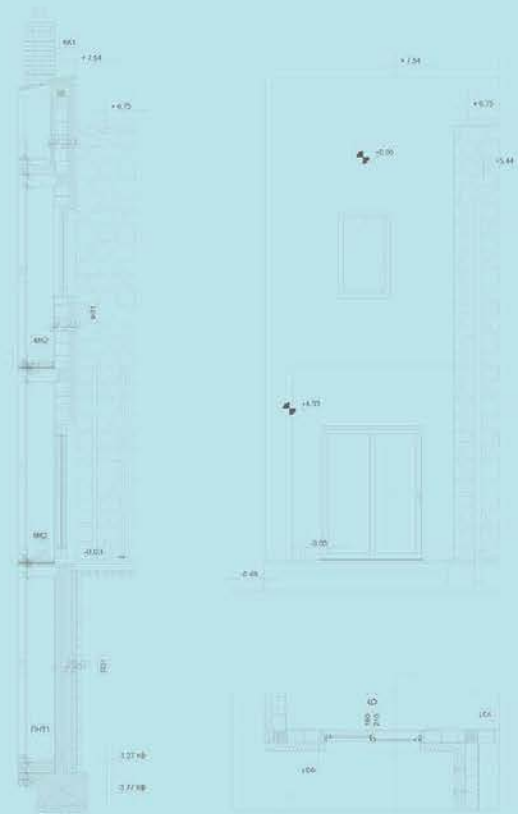

ОСНОВА ПРИКРЕЊА

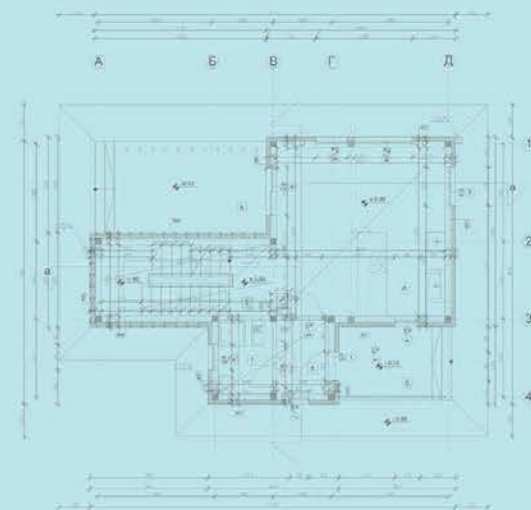
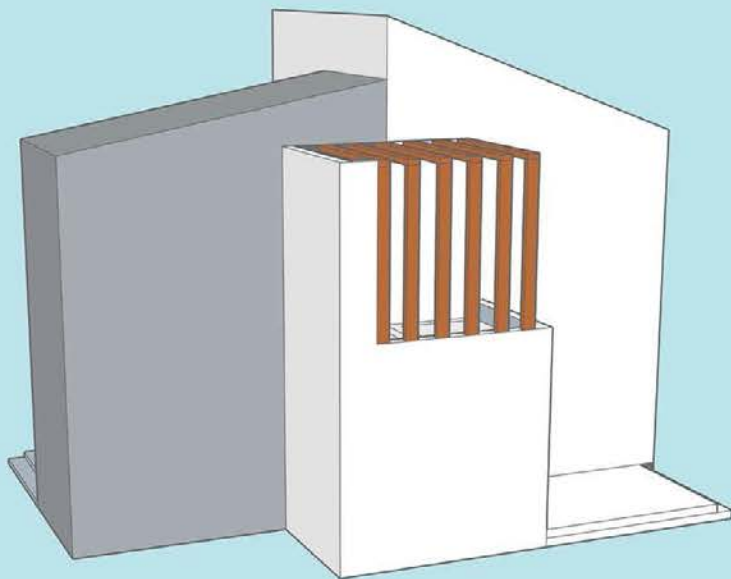

**СИНТЕЗА ЕЛЕМЕНАТА
И СКЛОПОВА
ПРОЈЕКАТ ЗИДАНЕ
ЗГРАДЕ**

наставник:

проф. др ЉИЉАНА ЂУКАНОВИЋ,
руководилац предмета

асис. Невена Лукић
асистент

ЈОВАНА КАПЕТАНОВИЋ
2021/11076

ПРОЈЕКАТ ОА125

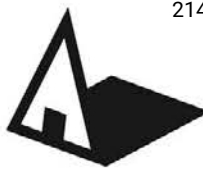

Универзитет у Београду
Архитектонски факултет

НАВЕСТИ СТУДИЈСКИ ПРОГРАМ
(пун назив)

ШКОЛСКА ГОДИНА 20_/20

СТУДИЈСКА ЦЕЛИНА 000xx

СИНТЕЗА ЕЛЕМЕНАТА И СКЛОПОВА ПРОЈЕКАТ ЗИДАНЕ ЗГРАДЕ

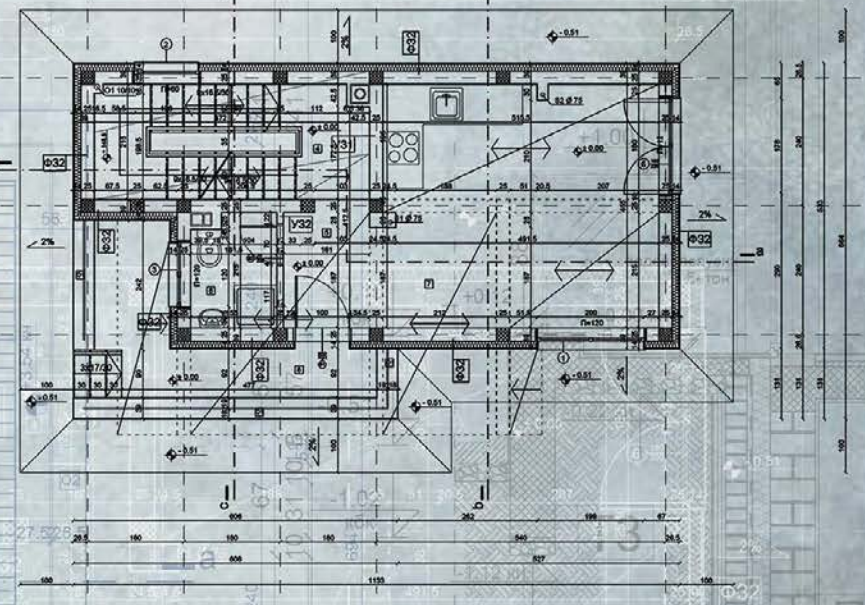
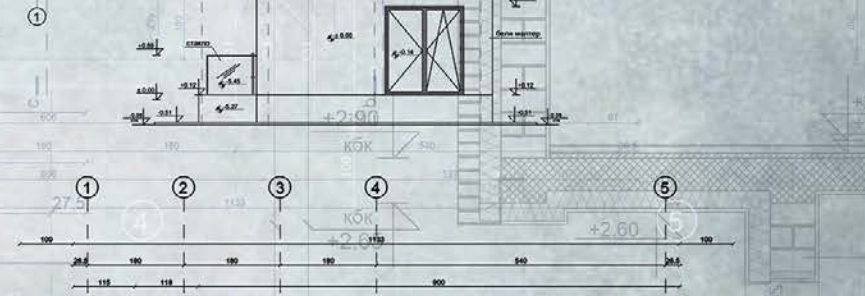
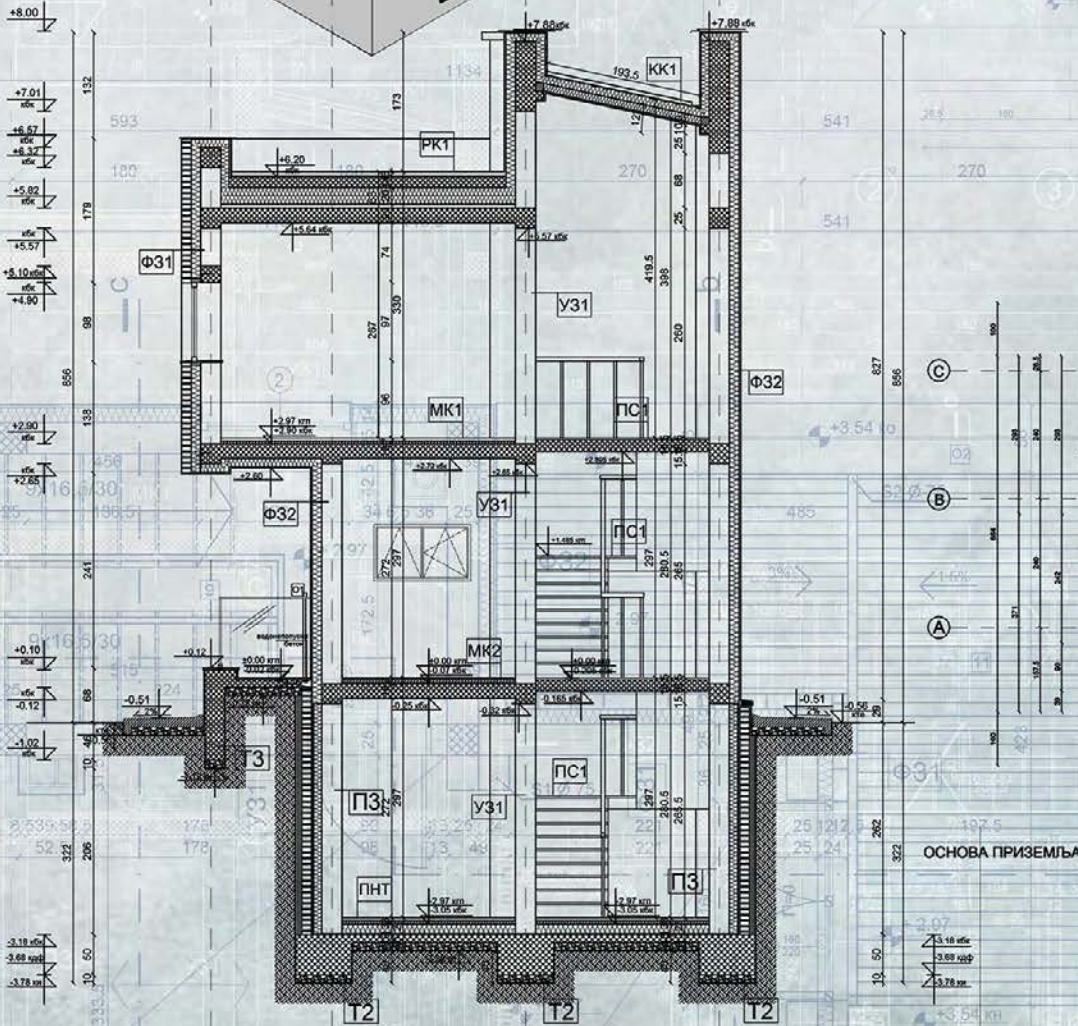
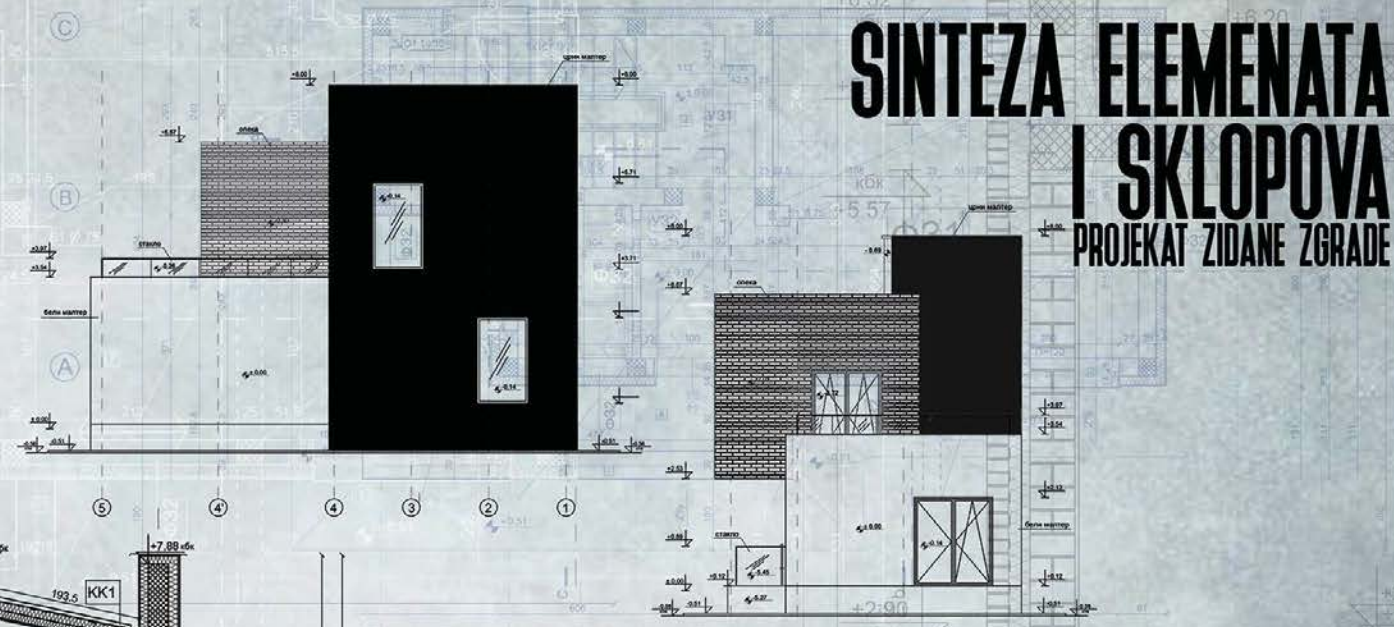
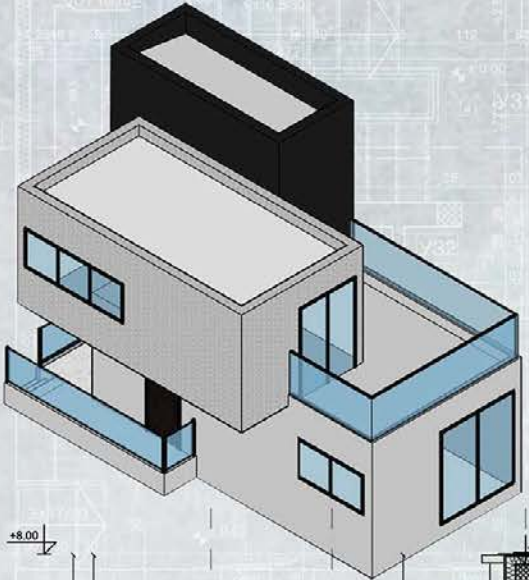

ОСНОВА ПРИЗЕМЉА

СИНТЕЗА ЕЛЕМЕНАТА И СКЛОПОВА - ПРОЈЕКАТ ЗИДАНЕ ЗГРАДЕ

наставник:

Др Љиљана Буковић,
вредни професор

арх. Невена Лукић,
асистент

Катерина Гавриловић
2021_12005

ПРОЈЕКАТ 000xx

СИНТЕЗА ЕЛЕМЕНАТА И СКЛОПОВА

ПРОЈЕКАТ ЗИДАНЕ ЗГРАДЕ

Наставник: др Ђиљана Ђукановић

Ментор: Невена Лукић

Студент: Нађа Кошчица 2021_11165

Школска 2021/22 година

ИЗГЛЕД 4
ИСТОК

H G F E D C B A

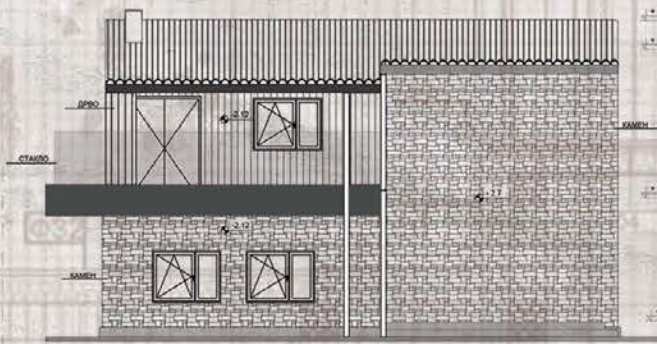

A B C D E F G H

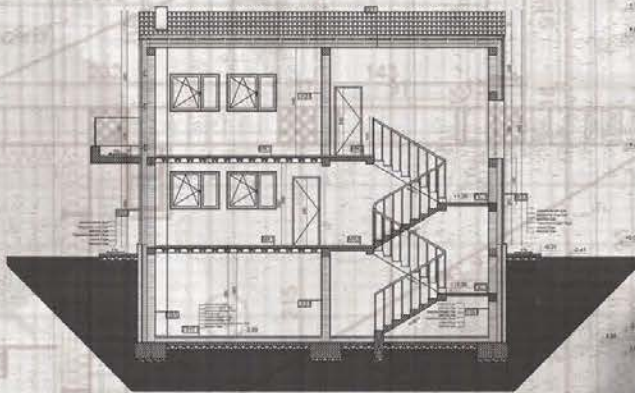

ОСНОВА СПРАТА

A B C D E F G H

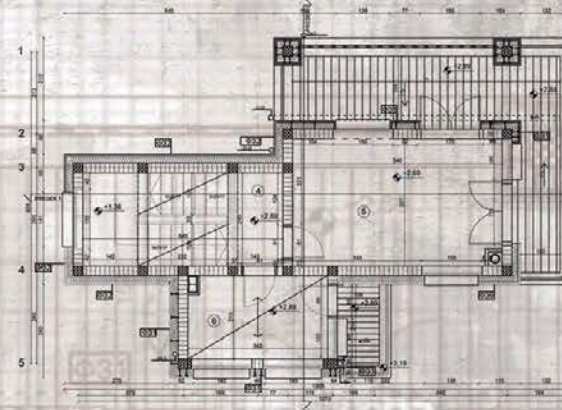

Универзитет у Београду
Архитектонски факултет
ОСНОВНЕ АКАДЕМСКЕ СТУДИЈЕ
АРХИТЕКТУРЕ

школска година 2021/2022
СТУДИЈСКА ЦЕЛИНА СЕМС2



ТЕМА СТУДИЈА
Пројекат зидане зграде

НАСТАВНИК:
др Ђиљана Ђукановић,
в. професор
арх. Невена Лукић,
асистент
Владимир Милетић,
Стево Брајић,
демонстратори

Нађа Кошчица
2021_11165

ПРОЈЕКАТ 000жи

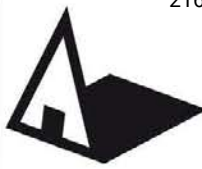

Универзитет у Београду
Архитектонски факултет

ИНТЕГРИСАНЕ АКАДЕМСКЕ
СТУДИЈЕ АРХИТЕКТУРЕ
школска година 2021/2022
СТУДИЈСКА ЦЕЛИНА АКЗ

ОСНОВА
ПРИЗЕМЉА



ПРЕСЕК Б-Б

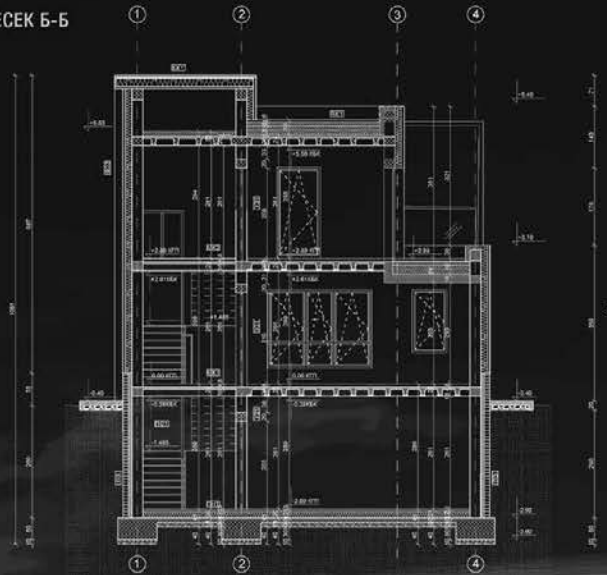

ДЕТАЉ

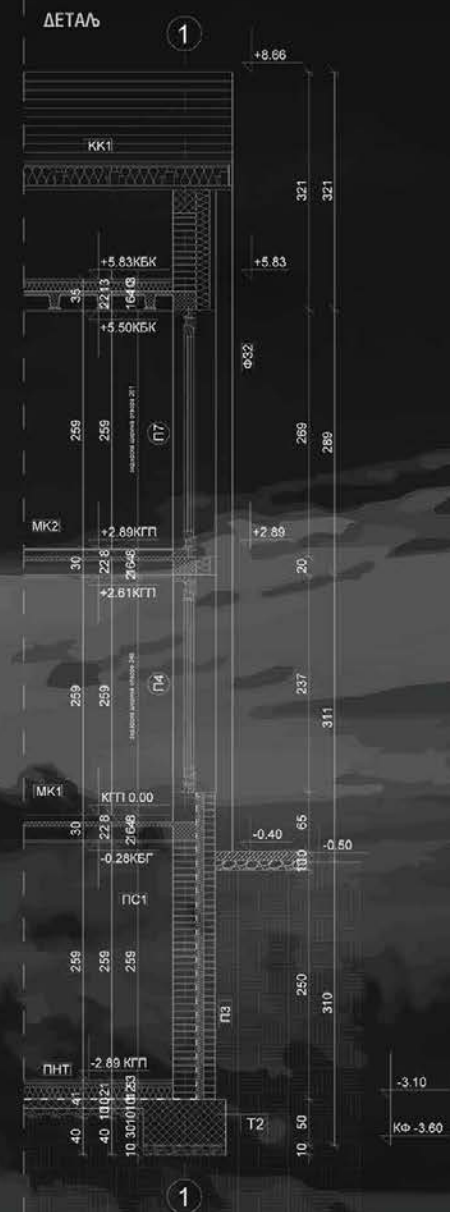

3Д МОДЕЛ



СИНТЕЗА ПРОЈЕКАТ
ЕЛЕМЕНАТА ЗИДАНЕ
И СКЛОПОВА ЗГРАДЕ

ТЕМА СТУДИЈА

НАСТАВНИК:

Доц, др. Љиљана Ђукановић,
в. професор

арх. Невена Лукић,
асистент

КРИСТИНА ДАНИЛОВИЋ

ПРОЈЕКАТ 001



Универзитет у Београду
Архитектонски факултет

ОСНОВЕ АКАДЕМСКЕ СТУДИЈЕ
АРХИТЕКТУРЕ

школска година 2021/2022

СТУДИЈСКА ЦЕЛИНА АК2

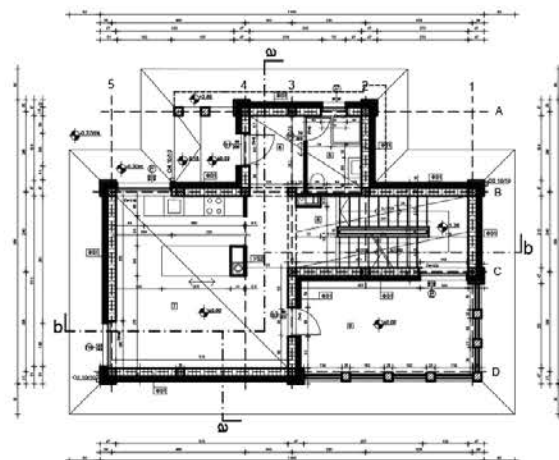

основа приземља

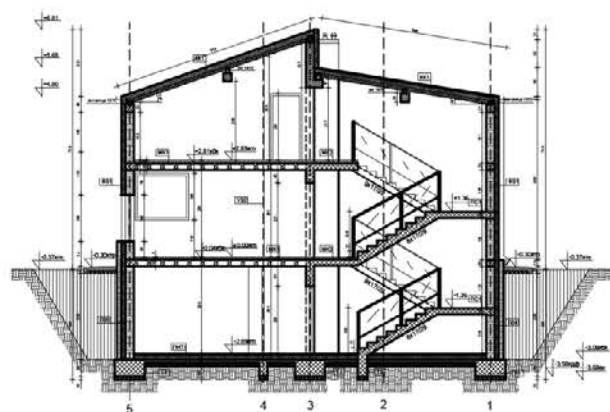

подужни пресек

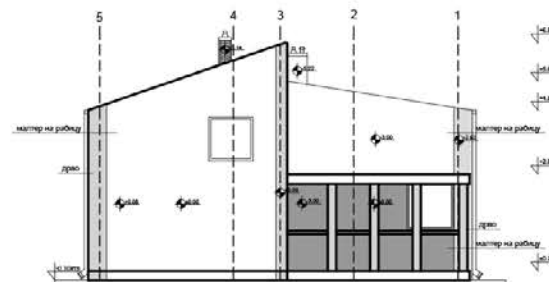

изглед

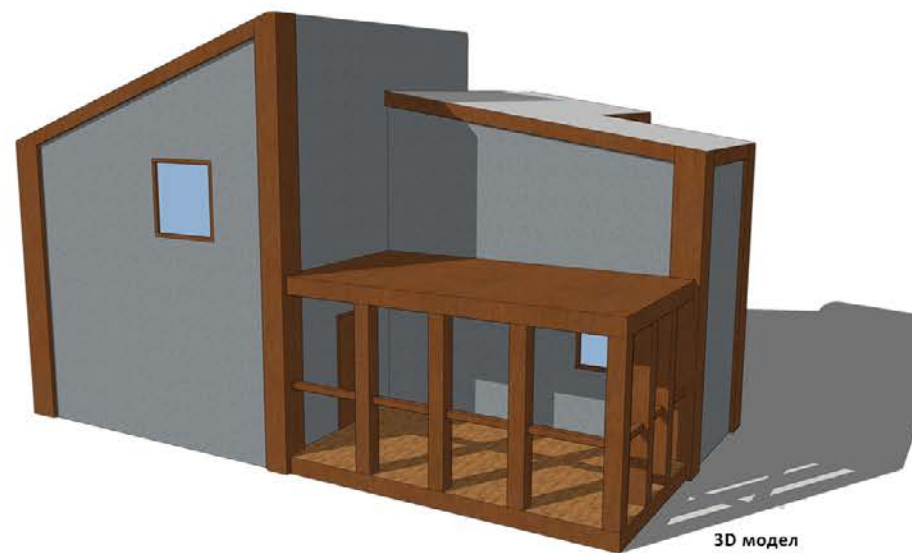

3D модел

СИНТЕЗА ЕЛЕМЕНАТА И
СКЛОПОВА - ПРОЈЕКАТ
ЗИДАНЕ ЗГРАДЕ

наставник:

др ЉИЉАНА ЂУКАНОВИЋ,
професор

арх. НЕВЕНА ЛУКИЋ,
асистент

ЛУКА БУРСАЋ
2021/12062

ПРОЈЕКАТ 000xx



Универзитет у Београду
Архитектонски факултет

ОСНОВНЕ АКАДЕМСКЕ СТУДИЈЕ
АРХИТЕКТУРЕ (ОАСА)

школска година 2021/2022
СТУДИЈСКА ЦЕЛИНА АК2

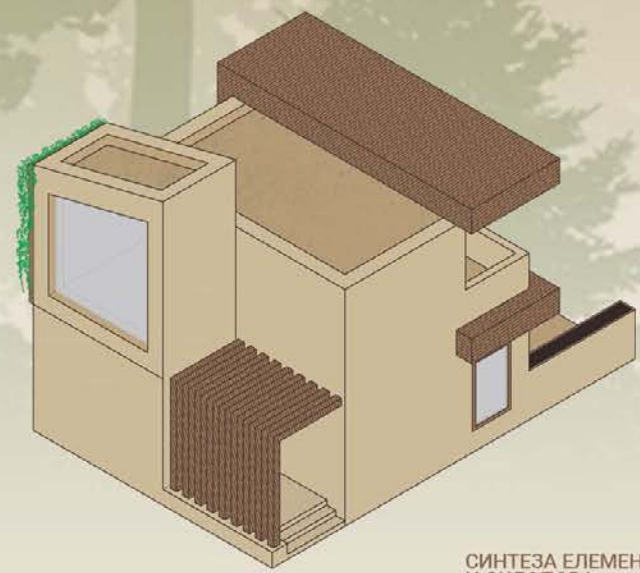

СИНТЕЗА ЕЛЕМЕНАТА
И СКЛОПОВА -
ПРОЈЕКАТ ЗИДАНЕ
ЗГРАДЕ

др. Љиљана Ђукановић
НАСТАВНИК

арх. Неvena Лукић,
АСИСТЕНТ

Марија Војиновић
2021/2026

ПРОЈЕКАТ ОА125

SINTEZA ELEMENATA I SKLOPOVA

PROJEKAT ZIDANE ZGRADE
Mentor: Nevena Lukić Marko Lojanica 2021_11019



Универзитет у Београду
Архитектонски факултет

Синтеза Елемената и Склопова
пројекат зидане зграде
школска година 2021/2022
СТУДИЈСКА ЦЕЛИНА СЕС ПЗЗ

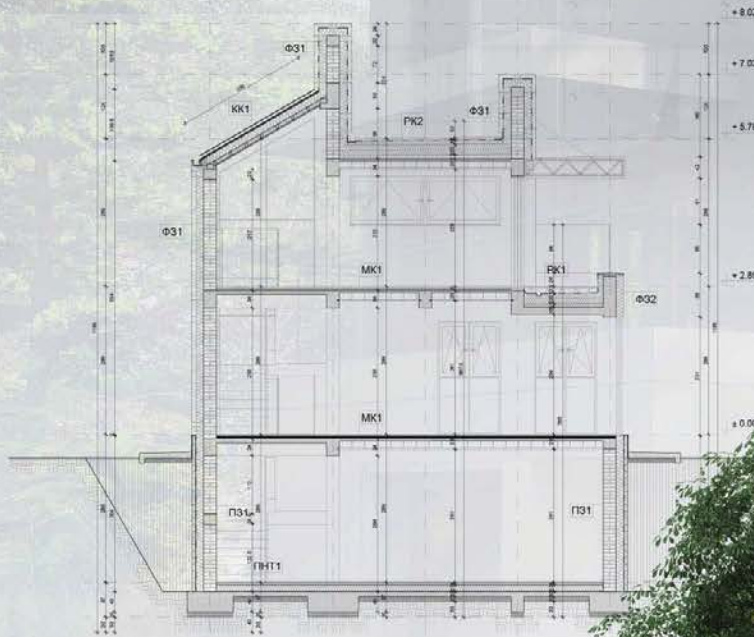

Наставник:

др арх. Љиљана Буклиновић,
професор

арх. Невена Лукић,
асистент

МАРКО ЛОЈАНИЦА

ПРОЈЕКАТ СЕС ПЗЗ



Универзитет у Београду
Архитектонски факултет

ОСНОВНЕ АКАДЕМСКЕ
СТУДИЈЕ АРХИТЕКТУРЕ
школска година 2021/2022
СТУДИЈСКА ЦЕЛИНА СЕИС2

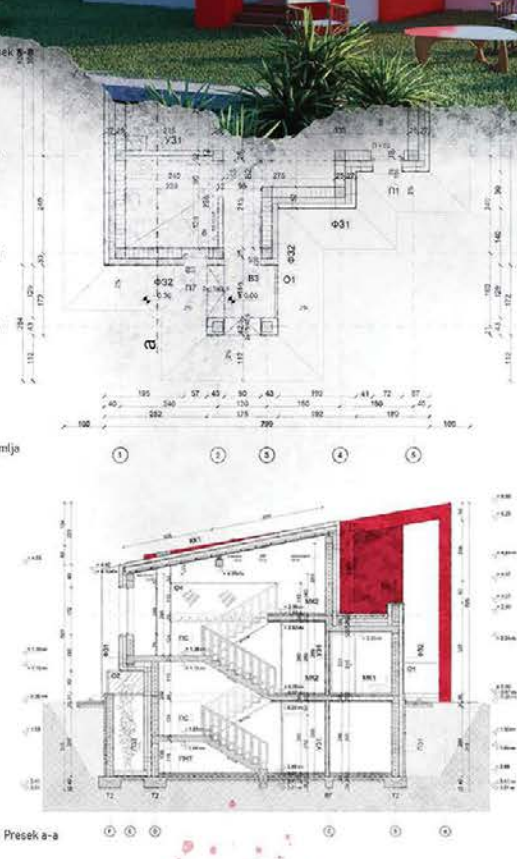
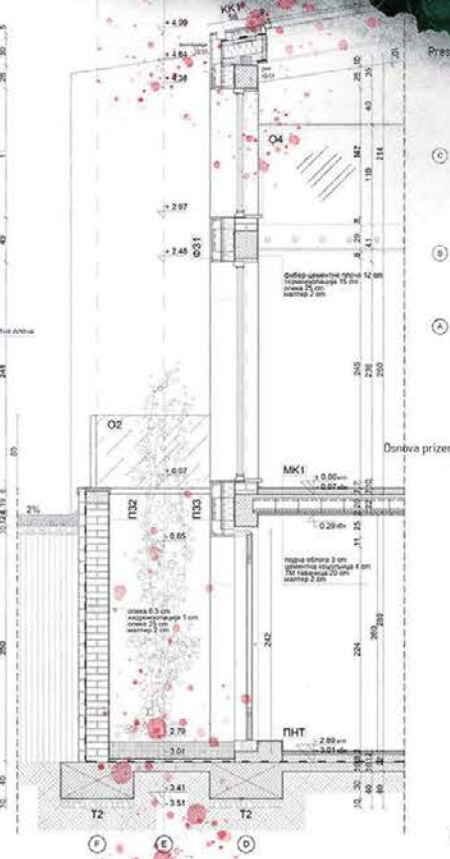
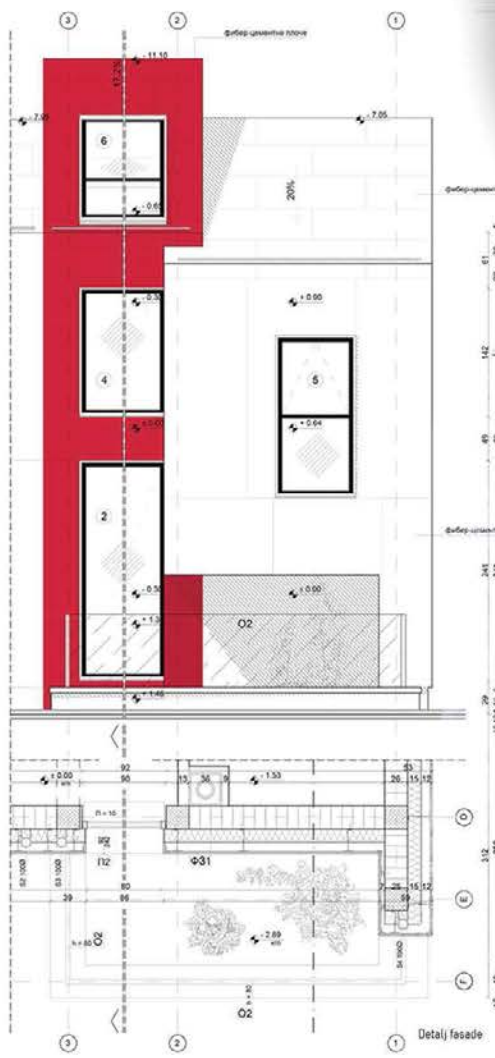
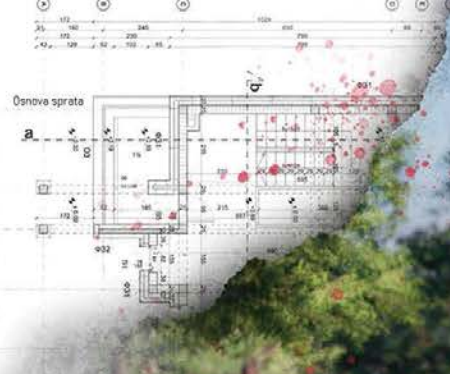

СИМЕНАТА И СКОПОВА ПРОЈЕКАТ ЗИДАНЕ ЗГРАДЕ

ТЕМА СТУДИЈА
Пројекат зидане зграде

НАСТАВНИК:
др арх. Љиљана Ђукановић,
професор
арх. Невена Лукић,
асистент

Михајло Китић
2021/11023

ПРОЈЕКАТ 001

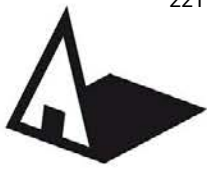

Универзитет у Београду
Архитектонски факултет

ОСНОВНЕ АКАДЕМСКЕ СТУДИЈЕ
АРХИТЕКТУРЕ (ОАСА)

школска година 2021/2022
СТУДИЈСКА ЦЕЛИНА АК2

СИНТЕЗА ЕЛЕМЕНАТА
И СКЛОПОВА -
ПРОЈЕКАТ ЗИДАНЕ
ЗГРАДЕ

наставник:

др Љиљана Ђукановић,
професор

Невена Лукић,
асистент

МИЛА КОСТИЋ
2021/11178

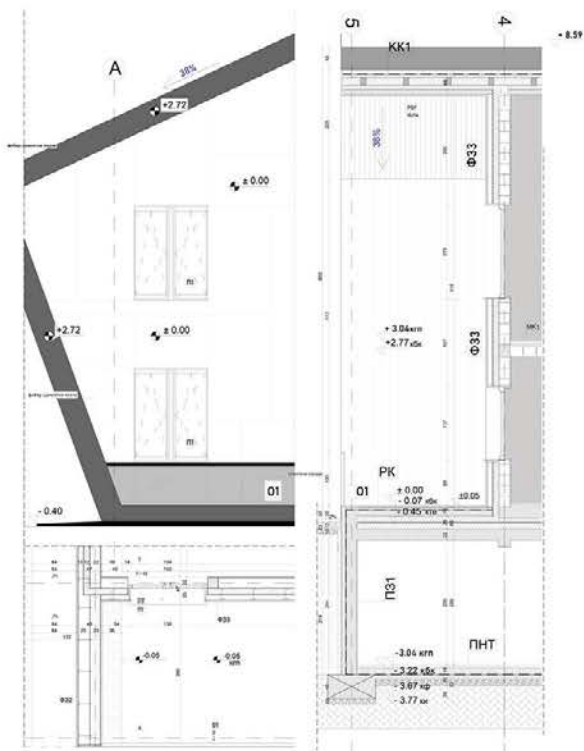

ОСНОВА ПРИЗЕМЉА

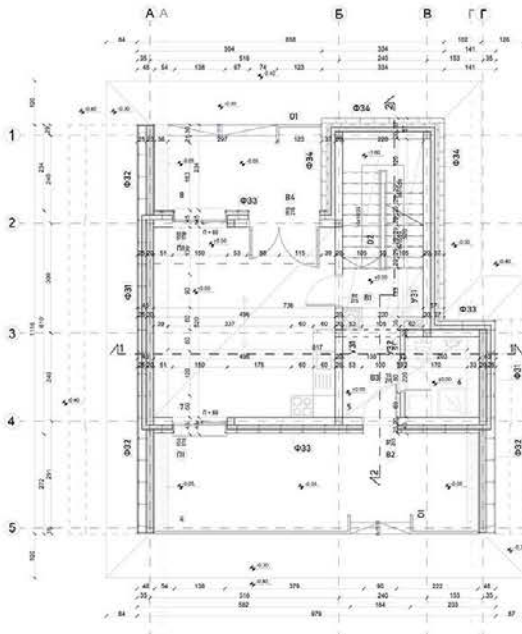

ОСНОВА СПРАТА

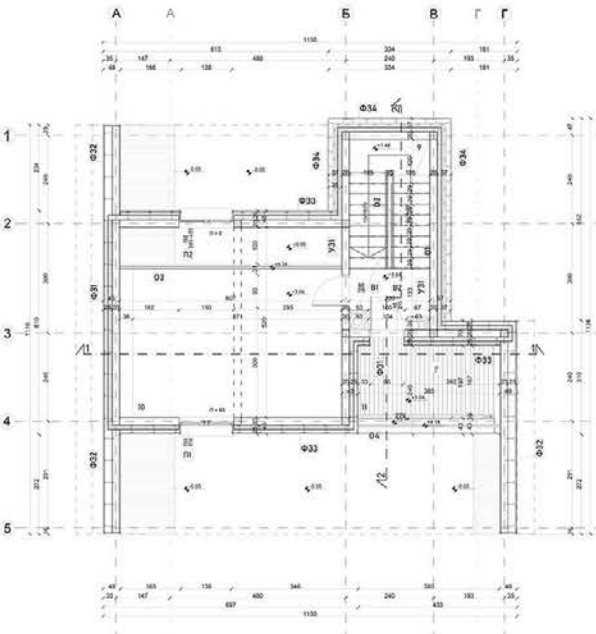

Намена просторје	Обмера			P	O
	Плош	Зид	Плошан		
4. Улаз	Кривоугаоник	Кривоугаоник	Кривоугаоник	8.56	21.63
5. Спалница и ходник	Кривоугаоник	Кривоугаоник	Кривоугаоник	13.02	20.50
6. Хол	Кривоугаоник	Кривоугаоник	Кривоугаоник	3.74	7.80
7. Дневна соба	Полет	Кривоугаоник	Кривоугаоник	23.76	19.54
8. Терас	Кривоугаоник	Кривоугаоник	Кривоугаоник	3.06	15.33
ОСНОВА ПРИЗЕМЉА	Укупно	Укупно	Укупно	72.58	84.41

Намена просторје	Обмера			P	O
	Плош	Зид	Плошан		
9. Спалница	Кривоугаоник	Кривоугаоник	Кривоугаоник	11.21	14.80
10. Спална соба	Полет	Кривоугаоник	Кривоугаоник	24.01	21.83
11. Терас	Кривоугаоник	Кривоугаоник	Кривоугаоник	7.55	11.89
ОСНОВА СПРАТА	Укупно	Укупно	Укупно	42.75	48.48



Code	Description
Ф01	Високопролазна врата 3.0m
Ф02	Високопролазна врата 3.0m
Ф03	Високопролазна врата 3.0m
Ф04	Високопролазна врата 3.0m
У01	Улаз
У02	Улаз

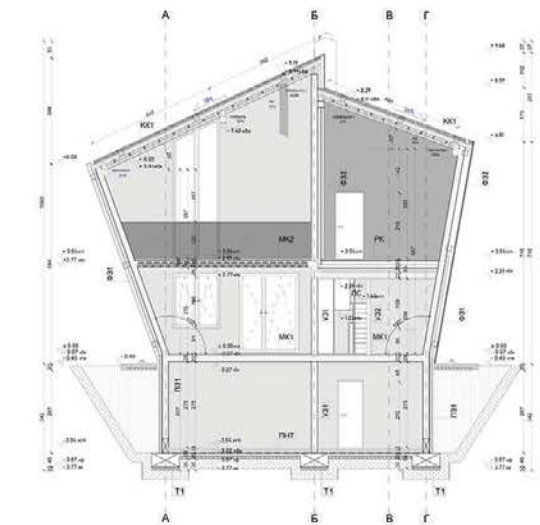
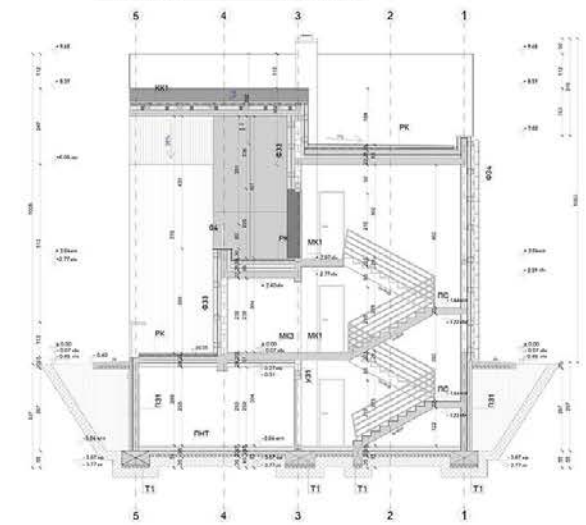
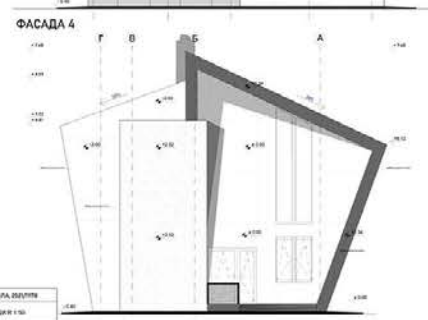
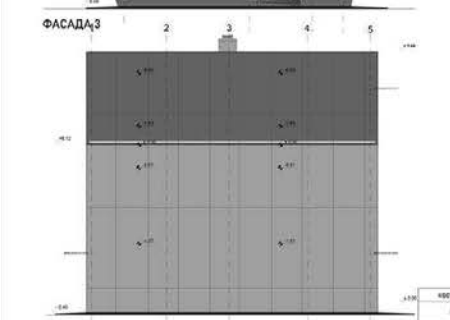
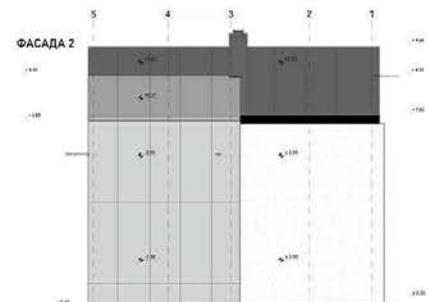
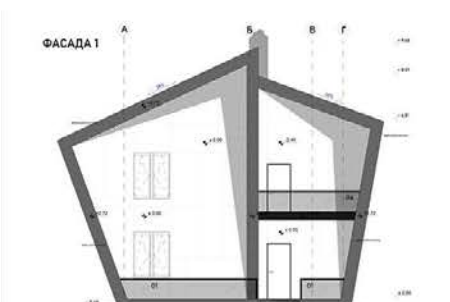

Code	Description
PK	Кривоугаоник
PNT	Кривоугаоник
МК1	Кривоугаоник
МК2	Кривоугаоник
У01	Улаз



Архитектурно-проектна
фирма "СТУДИО АРХИТЕКТУРА"
ИНЖЕНЕРНО-ПРОЕКТИРОВА
НА СЪРУДИЩА
ИНЖЕНЕРНО-ПРОЕКТИРОВА
НА СЪРУДИЩА

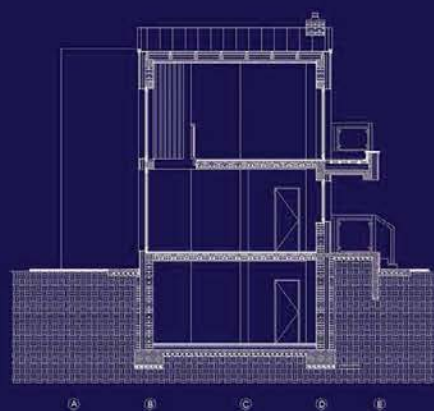
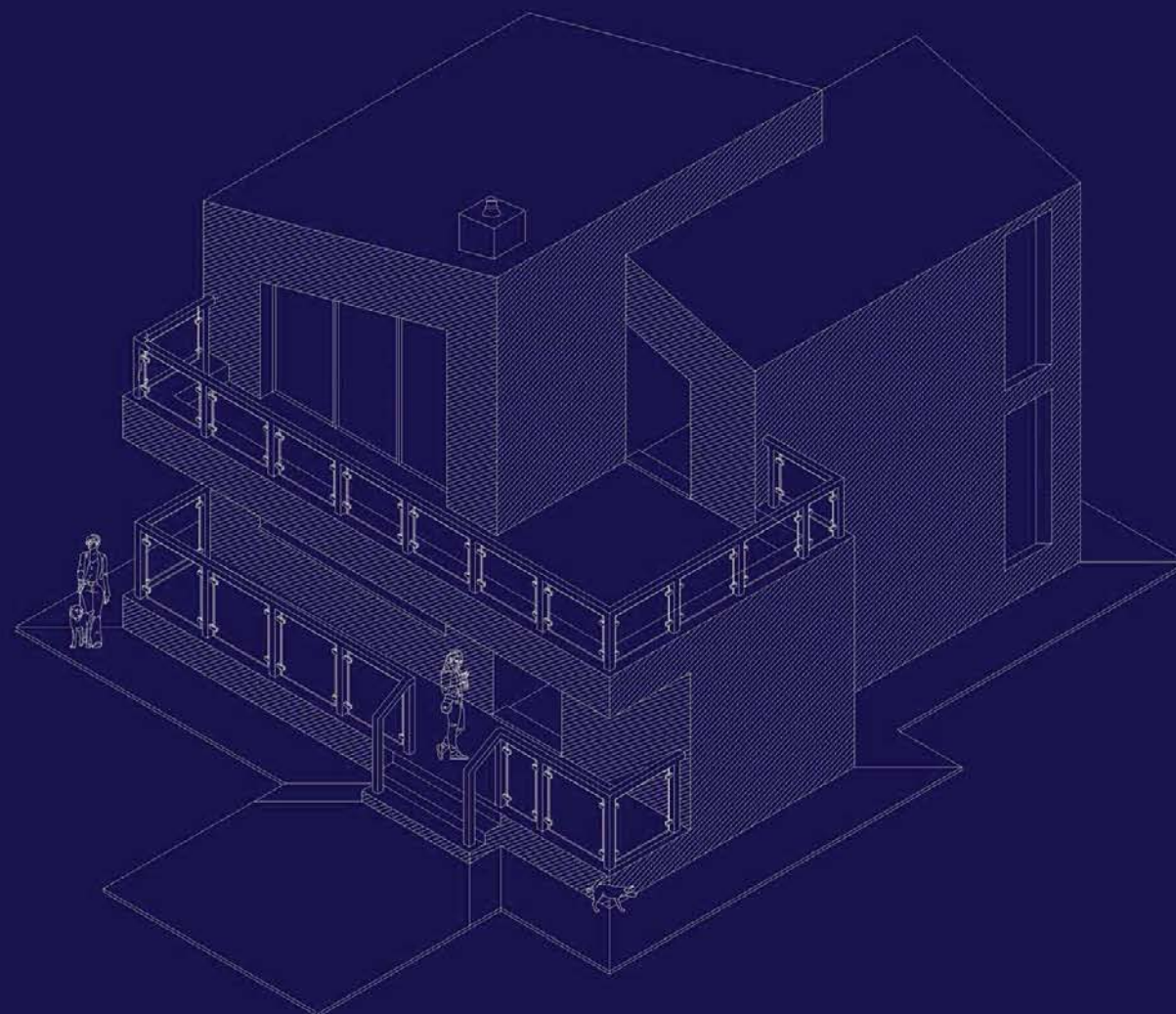
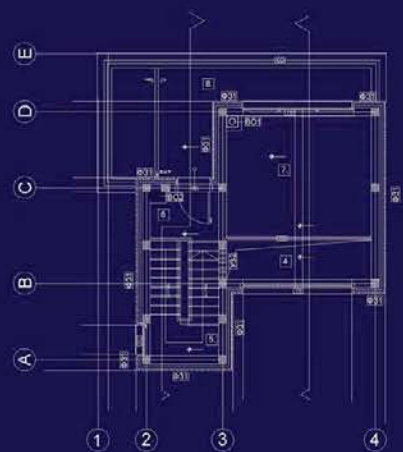

СИНТЕЗА ЕЛЕМЕНТА И
СКОПОВА - ПЪРВАТА
ВИДИЕ ЗАДАЧА

2021-2022

2021-2022

2021-2022

Мариана Делчева
2021-2022

2021-2022



Универзитет у Београду
Архитектонски факултет

ОСНОВНЕ АКАДЕМСКЕ СТУДИЈЕ
АРХИТЕКТУРА (ОАСА)

школска година 2021/2022

СТУДИЈСКА ЦЕЛИНА АК2

ИЗГЛЕД 1



ИЗГЛЕД 2

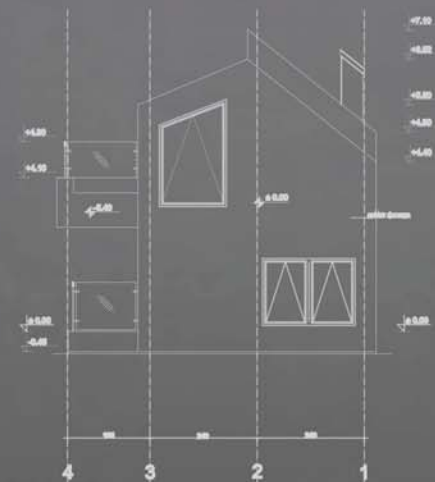

ОСНОВА СПРАТА

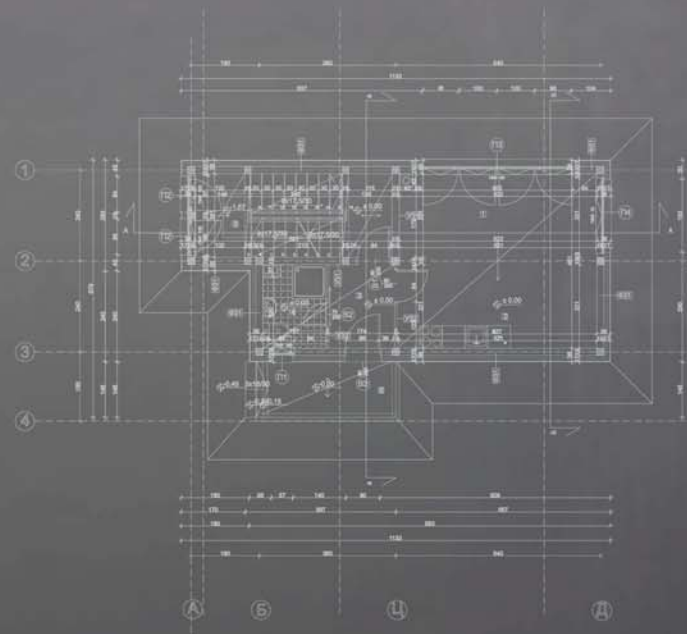

ПРЕСЕК Б-Б

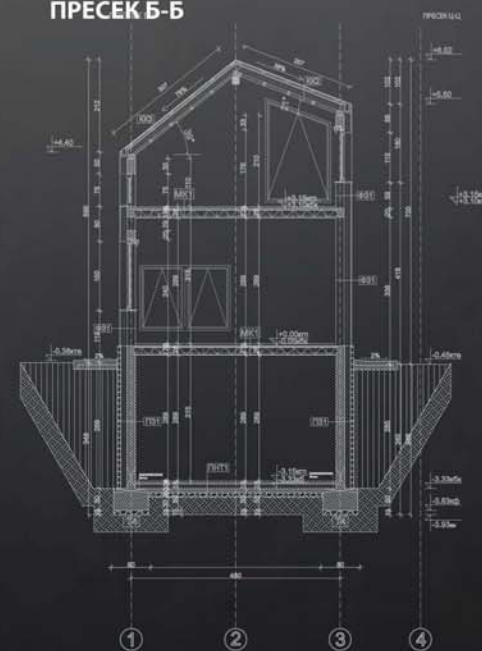

СИНТЕЗА ЕЛЕМЕНАТА
И СКЛОПОВА -
ПРОЈЕКАТ ЗИДАНЕ
ЗГРАДЕ

наставник:

др Љиљана Ђукановић,
ванредни професор

маст. инж. арх.
Невена Лукић,
асистент

Мона Ковачевић
2021_11237

ПРОЈЕКАТ

SINTEZA ELEMENATA I SKLOPOVA

PROJEKAT ZIDANE ZGRADE

Nastavnik: Ljiljana Đukanović v. profesor
Asistent: Nevena Lukić ass. arh.
Demonstrator: Stevo Brajić, Vladimir Miletić

Универзитет у Београду
Архитектонски факултет

ОСНОВНЕ АКАДЕМСКЕ СТУДИЈЕ
АРХИТЕКТУРЕ

школска година 2021/2022

СТУДИЈСКА ЦЕЛИНА АК1/7

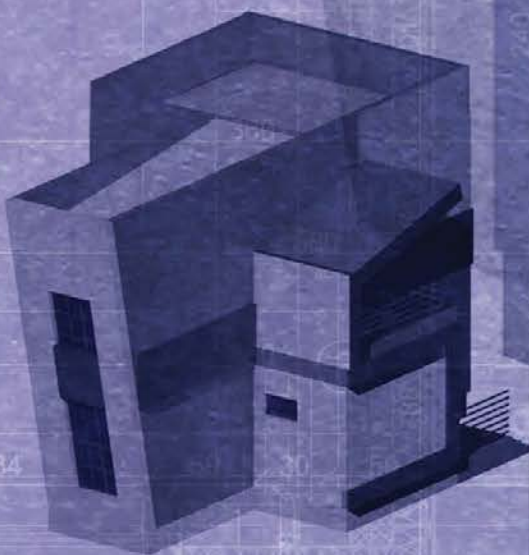
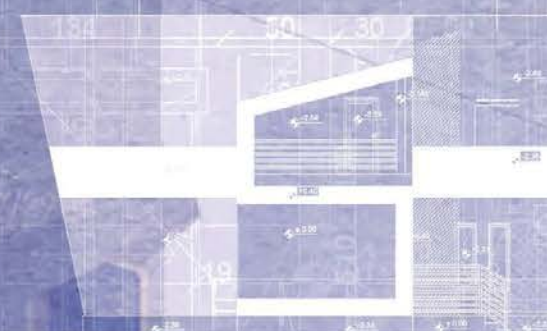
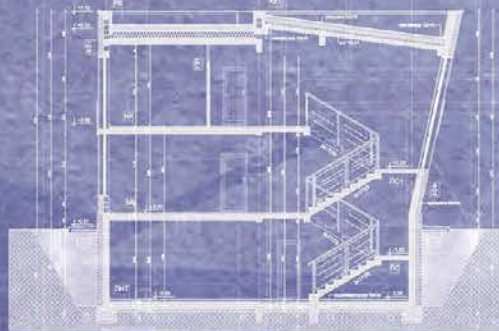
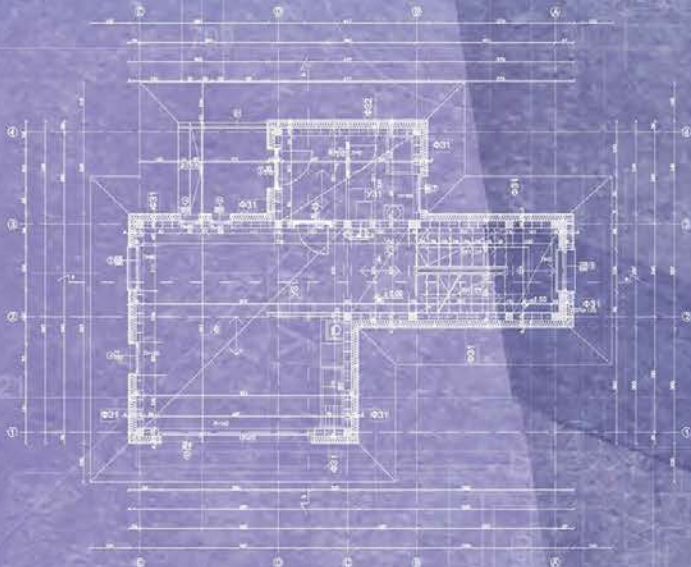

SINTEZA ELEMENATA
I SKLOPOVA -
PROJEKAT ZIDANE
ZGRADE

наставник:

др Љиљана Ђукановић,
професор

асс. арх. Невена Лукић

Нађа Лековић,
2021/11070

ПРОЈЕКАТ



Универзитет у Београду
Архитектонски факултет

НАВЕСТИ СТУДИЈСКИ ПРОГРАМ
(пун назив)

школска година 20__/20__

СТУДИЈСКА ЦЕЛИНА 000xx

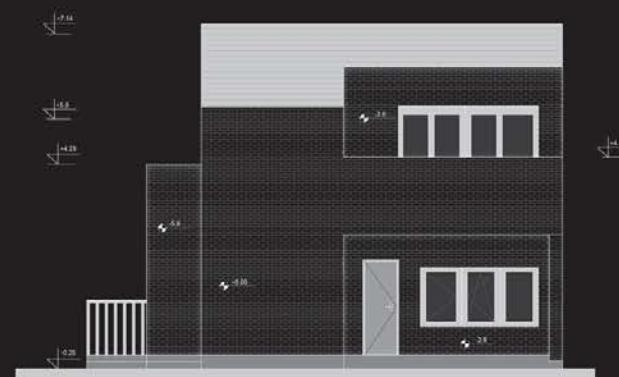
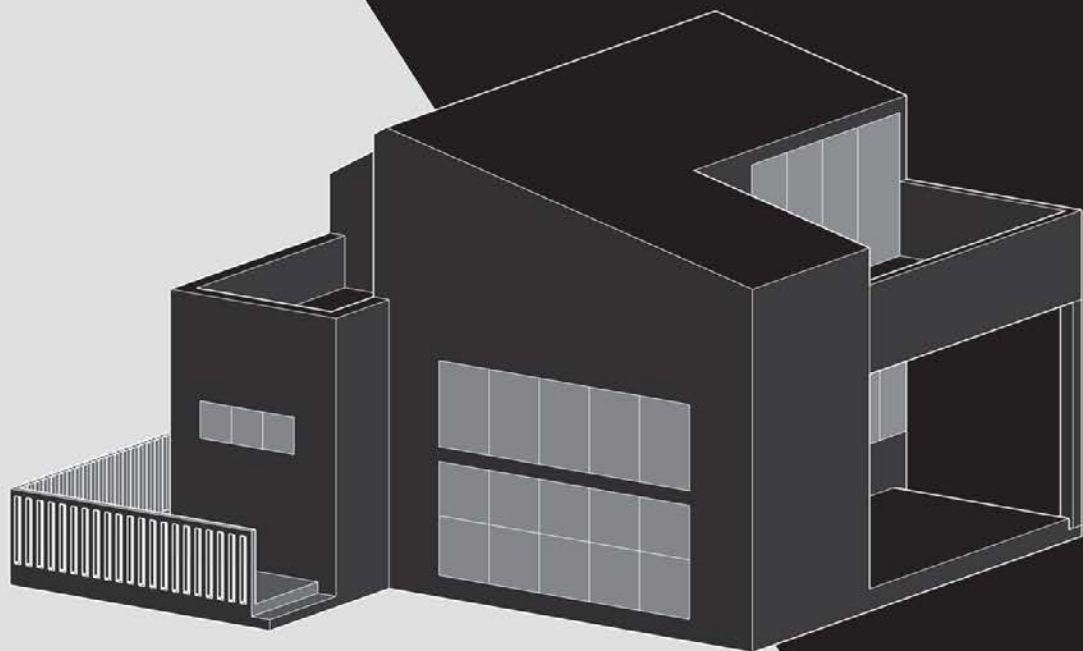

ОСНОВА
ПРИЗЕМЉА

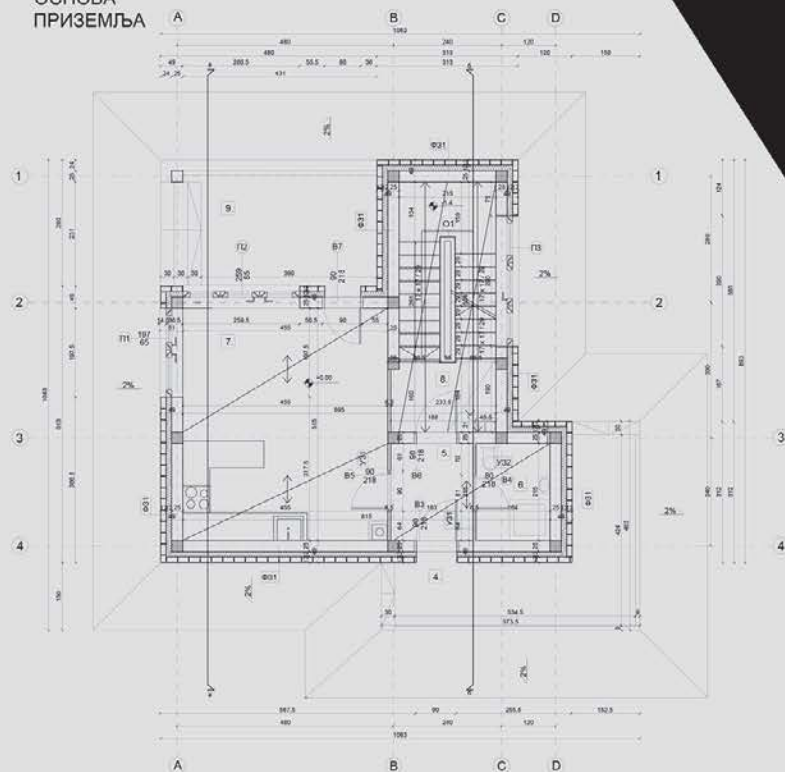

ОСНОВА
СПРАТА

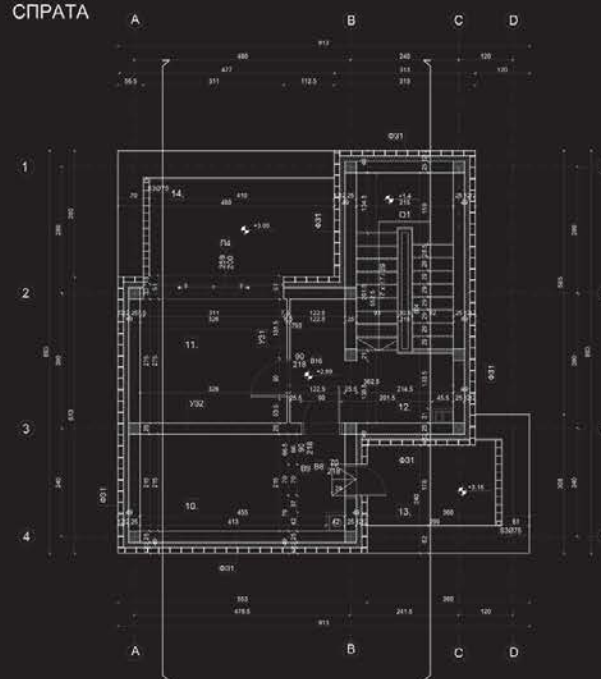

СИНТЕЗА ЕЛЕМЕНАТА
И СКЛОПОВА -
ПРОЈЕКАТ ЗИДАНЕ
ЗГРАДЕ

наставник:

др Љиљана Ђукановић,
ванредни професор

арх. Невена Лукић,
асистент

Невена Лазивић
2021/11124

ПРОЈЕКАТ 000xx

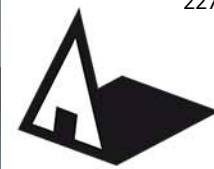

Универзитет у Београду
Архитектонски факултет

ОСНОВНЕ АКАДЕМСКЕ
СТУДИЈЕ АРХИТЕКТУРЕ

школска година 2021/2022
СТУДИЈСКА ЦЕЛИНА СЕМС2

ОСНОВА ПРИЗЕМЉА



ОСНОВА ПРИЗЕМЉА

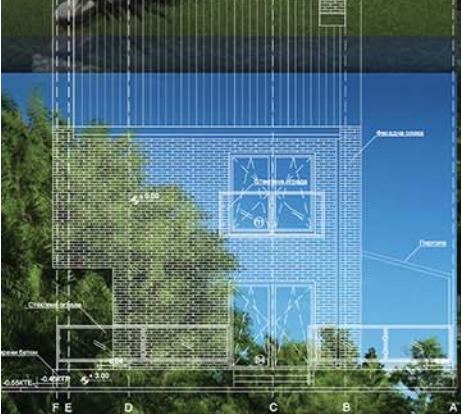
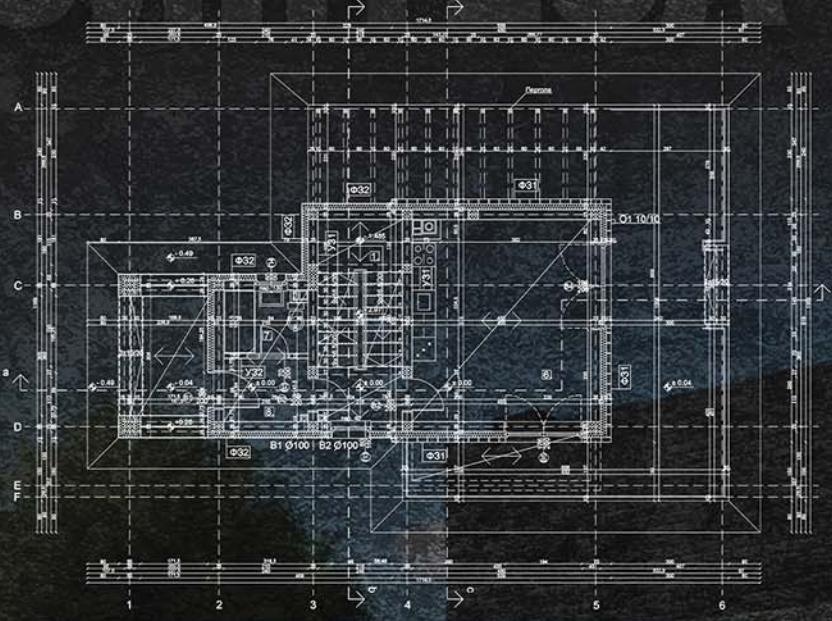

ПРЕСЕК а-а



ИЗГЛЕД 4

СИНТЕЗА ЕЛЕМЕНАТА И СКЛОПОВА

руководилац пројекта: доц др Љиљана Букановић, в. професор
асистент: арх. Невена Лукић
студент: Николина Божичевић, 12004/2021

пројекат зидане зграде

ТЕМА СТУДИЈА
Пројекат зидане зграде

НАСТАВНИК:
доц. др Љиљана Букановић,
в. професор
арх. Невена Лукић,
асистент
Владимир Милетић,
Стево Брајић
демонстратори

Николина Божичевић
2021/12004

ПРОЈЕКАТ 001



Универзитет у Београду
Архитектонски факултет

ИНТЕГРИСАНЕ АКАДЕМСКЕ
СТУДИЈЕ АРХИТЕКТУРЕ
школска година 2021/2022
СТУДИЈСКА ЦЕЛИНА АК2

СИНТЕЗА ЕЛЕМЕНАТА И СКЛОПОВА ПРОЈЕКАТ ЗИДАНЕ ЗГРАДЕ

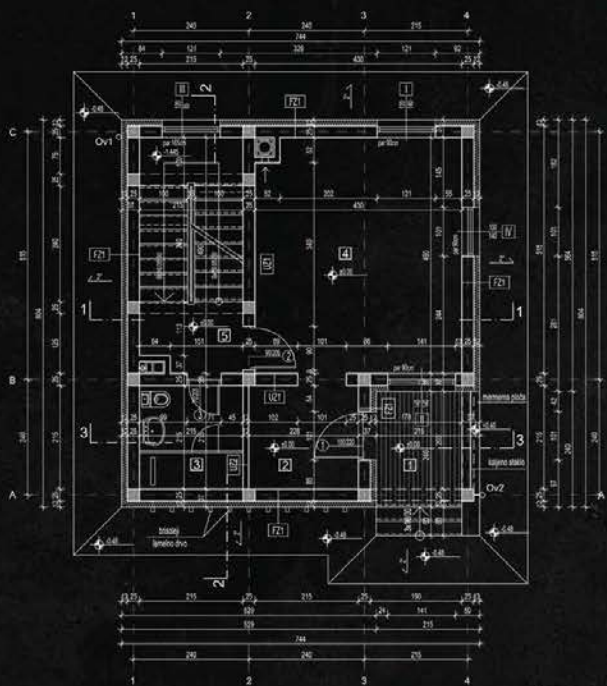

основа приземља

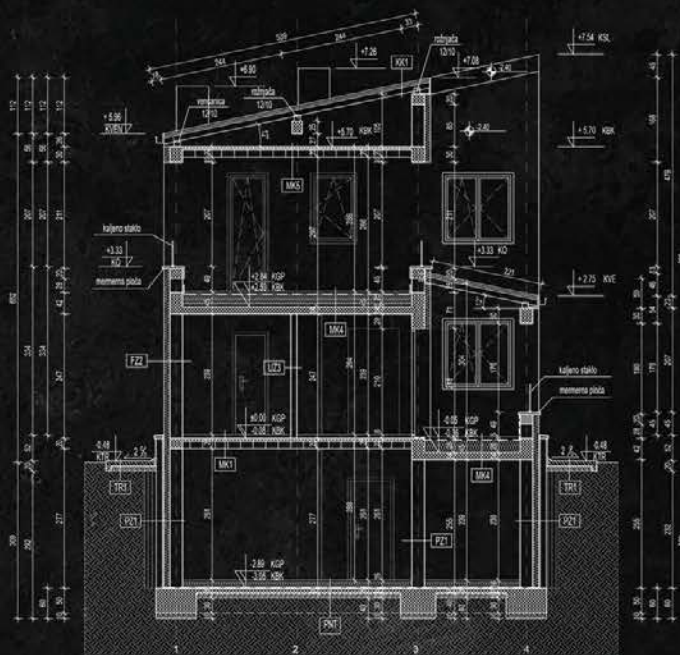

пресек 3-3

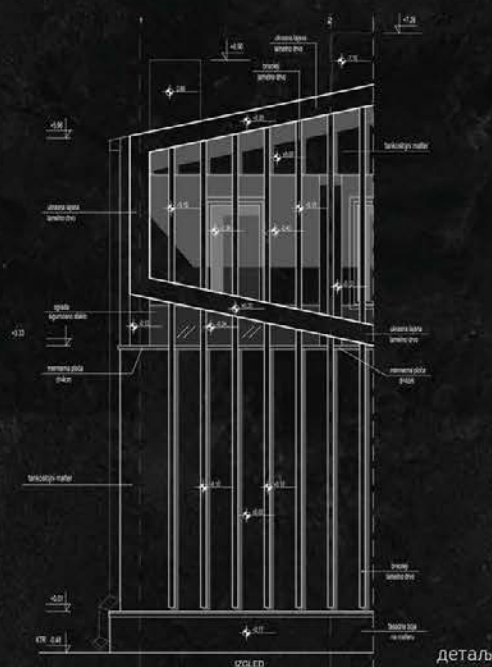

деталј



ТЕМА СТУДИЈА

наставник:

др Љиљана Ђукановић
в. професор

арх. Невена Лукић
асистент

САРА БЕЗБРАДИЦА

ПРОЈЕКАТ 001

SINTEZA ELEMENATA I SKLOPOVA

PROJEKT ZIDANE ZGRADE



UNIVERZITET U BEOGRADU
ARHITEKTONSKI FAKULTET

OSNOVNE AKADEMSKE STUDIJE
ARHITEKTURA

SKOLSKA GODINA 2021/22
STUDIJSKA CELINA SES PZZ



NASTAVNIK:
DR LJILJANA ĐUKANOVIĆ,
VAN. PROF.
ARH NEVENA LUKIĆ,
ASISTENT

SARA KRASIĆ
2021/11035

PROJEKAT



Универзитет у Београду
Архитектонски факултет

ОСНОВНЕ АКАДЕМСКЕ СТУДИЈЕ
АРХИТЕКТУРА (ОАСА)

школска година 2021/2022
СТУДИЈСКА ЦЕЛИНА ОА125

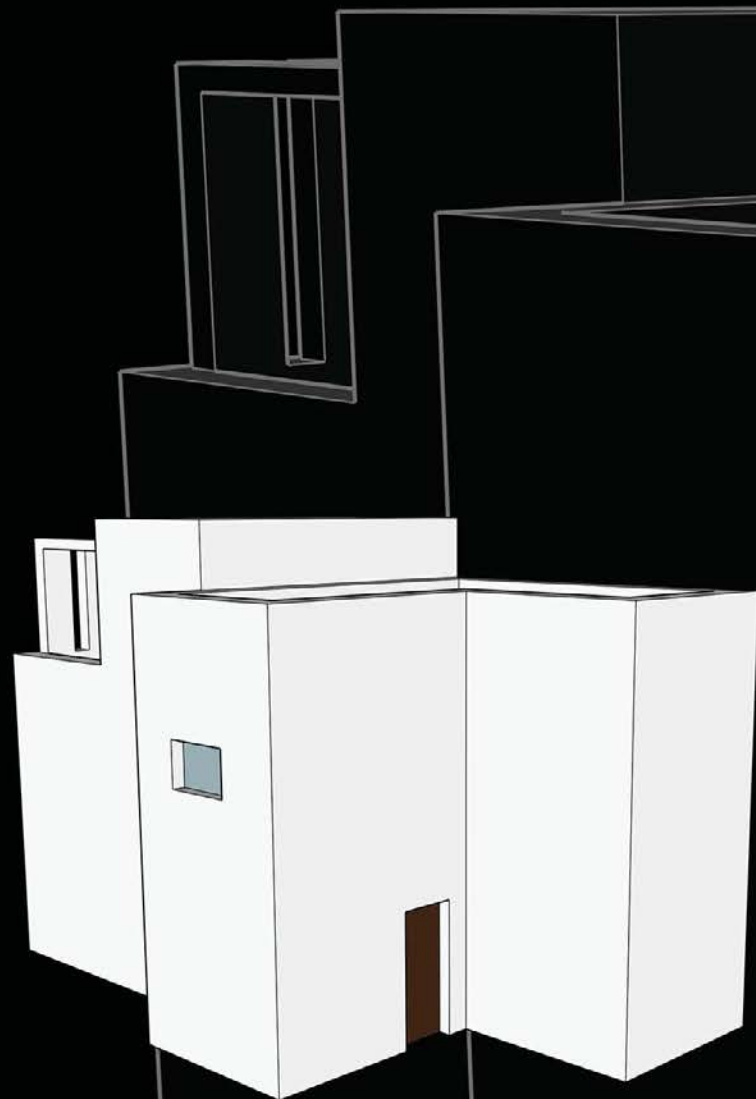

основа приземља

основа спрата

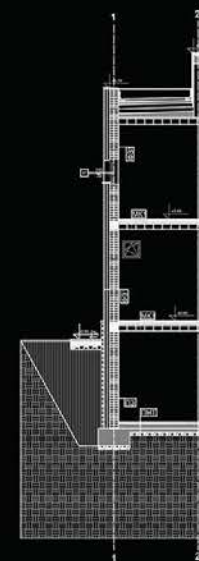
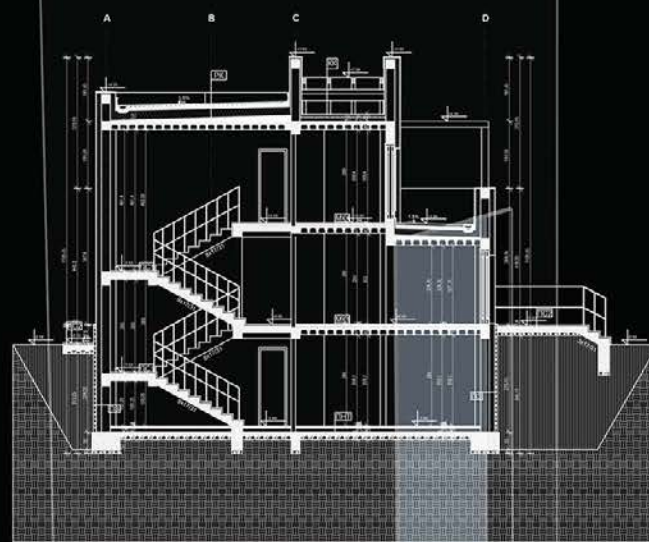
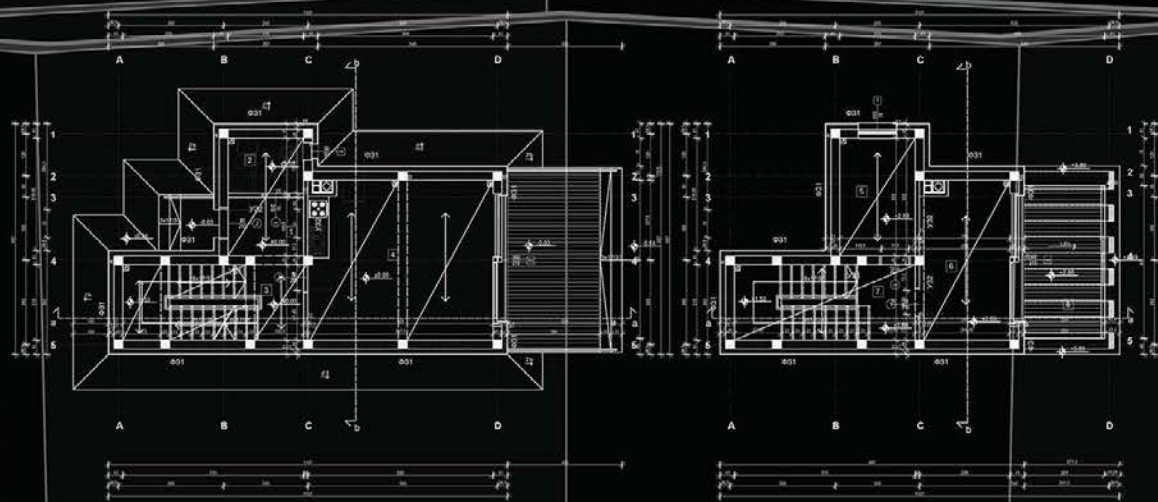

СИНТЕЗА ЕЛЕМЕНАТА
И СКЛОПОВА
ПРОЈЕКАТ ЗИДАНЕ
ЗГРАДЕ

наставник:

др Љиљана Ђукановић,
проф.

асс Невена Лукић

САРА КРСТИЋ
2021/11210

ПРОЈЕКАТ ОА125



Универзитет у Београду
Архитектонски факултет
ОСНОВНЕ АКАДЕМСКЕ СТУДИЈЕ
АРХИТЕКТУРЕ

школска година 2021/2022
СТУДИЈСКА ЦЕЛИНА СВИС2

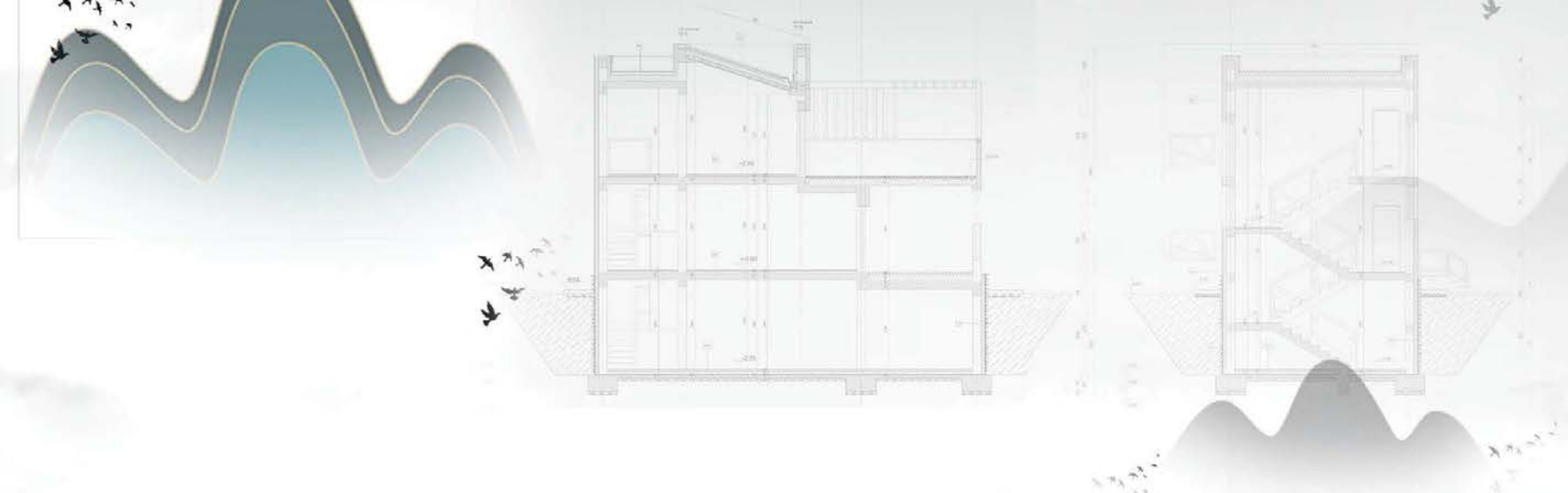

ТЕМА СТУДИЈА
Пројекат зидане зграде

НАСТАВНИК:
др Љиљана Ђукановић,
в. професор
арх. Невена Лукић,
асистант
Владимир Милетић,
Стево Брајић
демонстратори

Сара Милетић
2021/12001

ПРОЈЕКАТ 000xx



Универзитет у Београду
Архитектонски факултет
ОСНОВНЕ АКАДЕМСКЕ СТУДИЈЕ
АРХИТЕКТУРЕ

школска година 2021/2022
СТУДИЈСКА ЦЕЛИНА СЕИС2

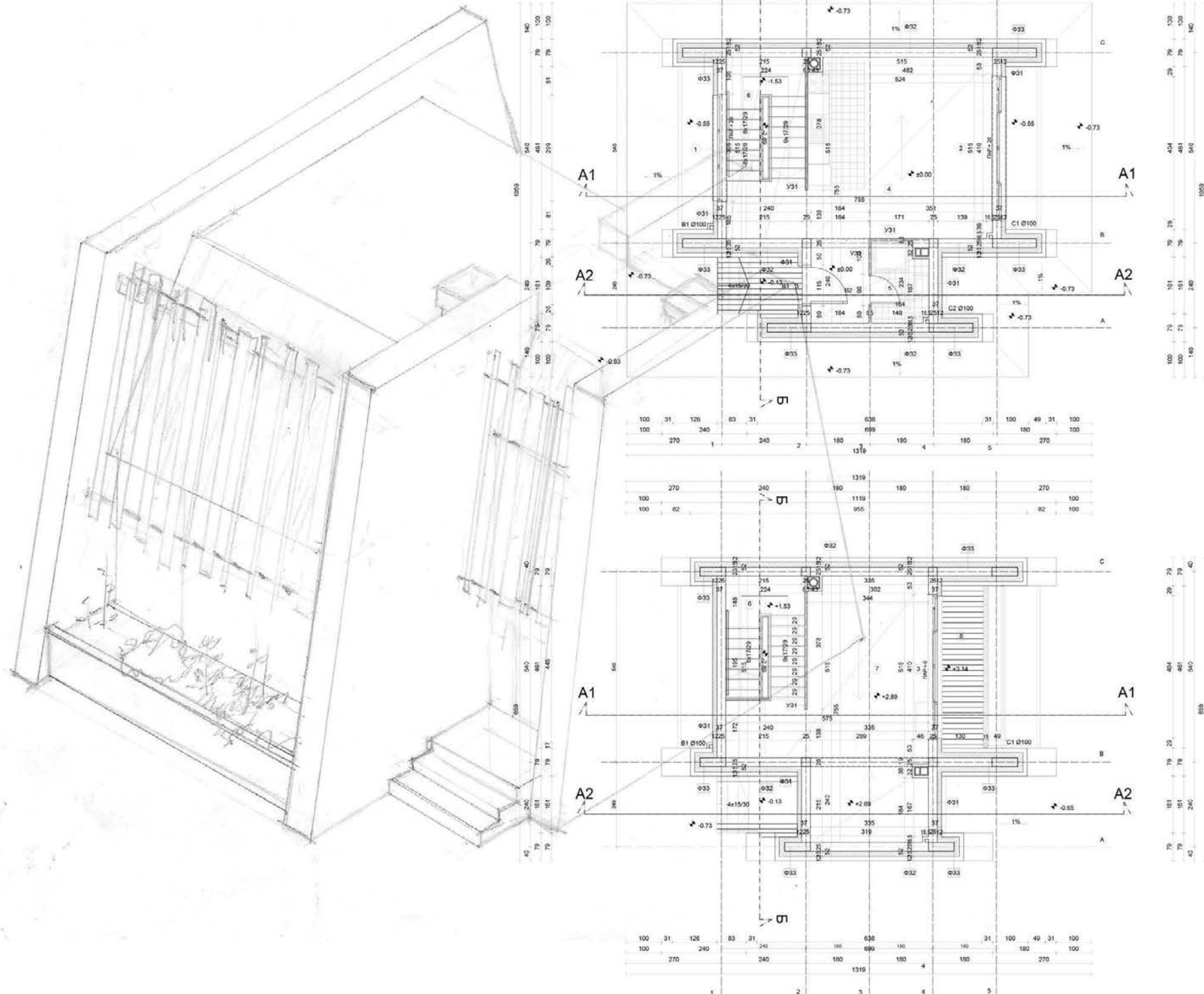

ТЕМА СТУДИЈА
пројекат зидане зграде

ИСТАВНИК:

др Љиљана Букановић,
в. професор

арх. Невена Лукић,
асистент

Смиљана Лaziћ
2021_11012

ПРОЈЕКАТ 001



Универзитет у Београду
Архитектонски факултет
ОСНОВНЕ АКАДЕМСКЕ СТУДИЈЕ
АРХИТЕКТУРЕ

школска година 2021/2022
СТУДИЈСКА ЦЕЛИНА СЕИС2

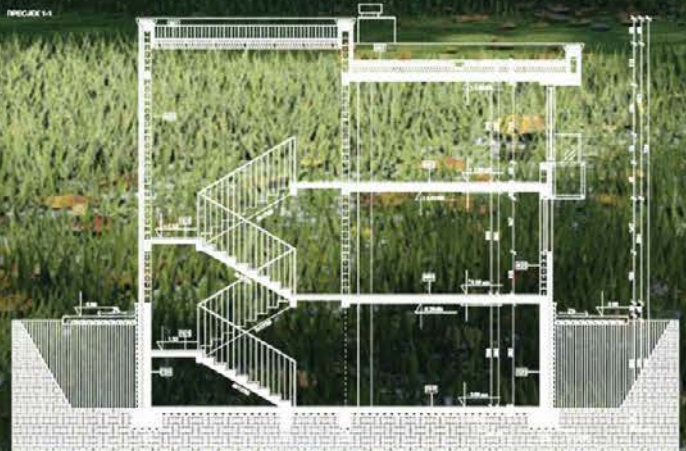
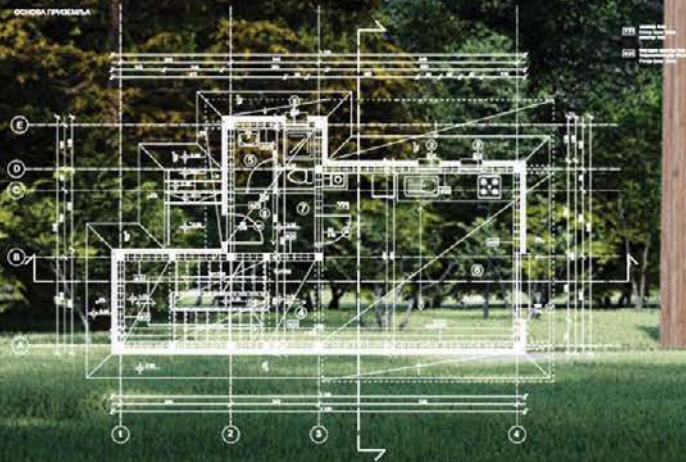

ТЕМА СТУДИЈА
Пројекат зидане зграде

НАСТАВНИК:
др Љиљана Букановић,
в. професор
арх. Навена Лукић,
асистент
Владимир Милетић,
Стево Брајић
демонстратори

ТАДИЈА АЛЕКСИЋ
2021/12060

ПРОЈЕКАТ 000xx



Универзитет у Београду
Архитектонски факултет
ОСНОВНЕ АКАДЕМСКЕ СТУДИЈЕ
АРХИТЕКТУРЕ

школска година 2021/2022
СТУДИЈСКА ЦЕЛИНА СЕИС2

СИНТЕЗА ЕЛЕМЕНАТА И СКЛОПОВА

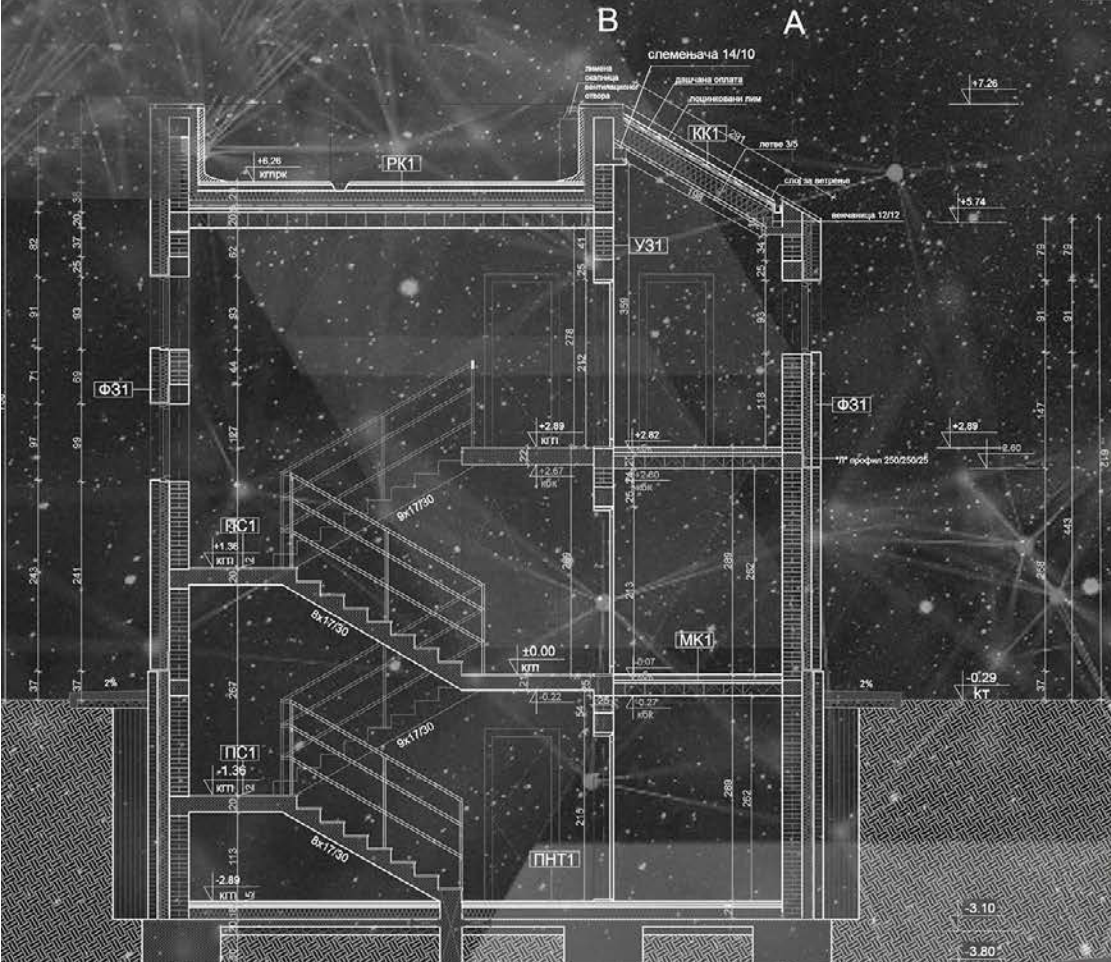
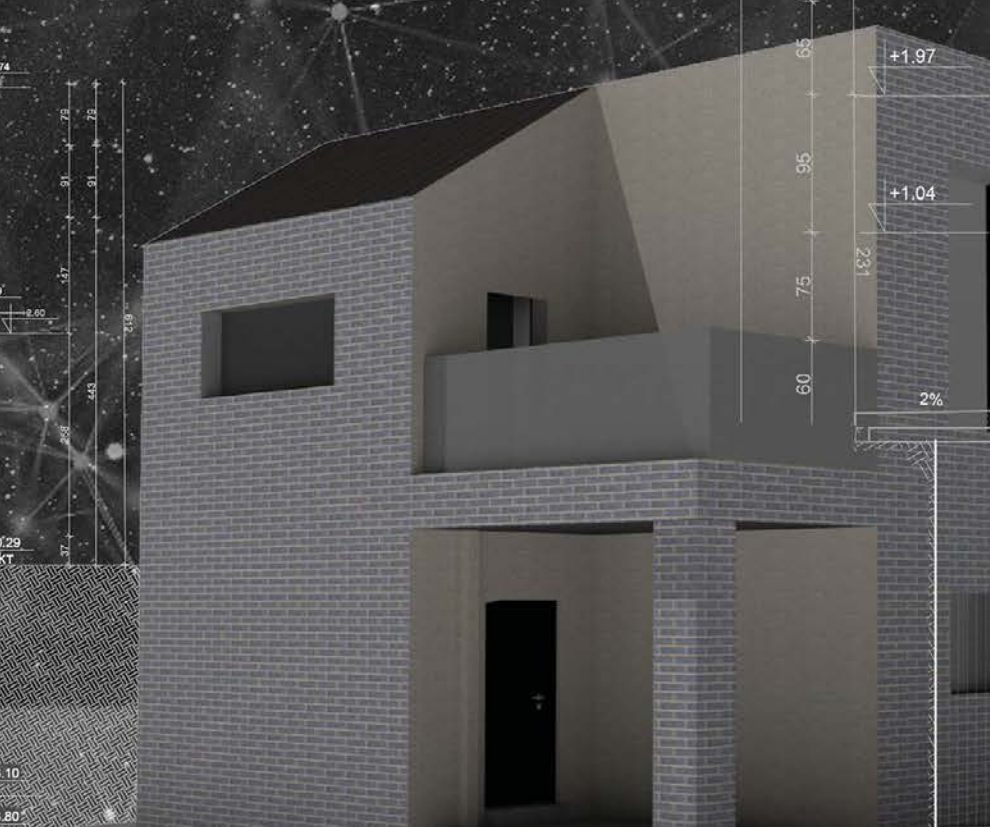
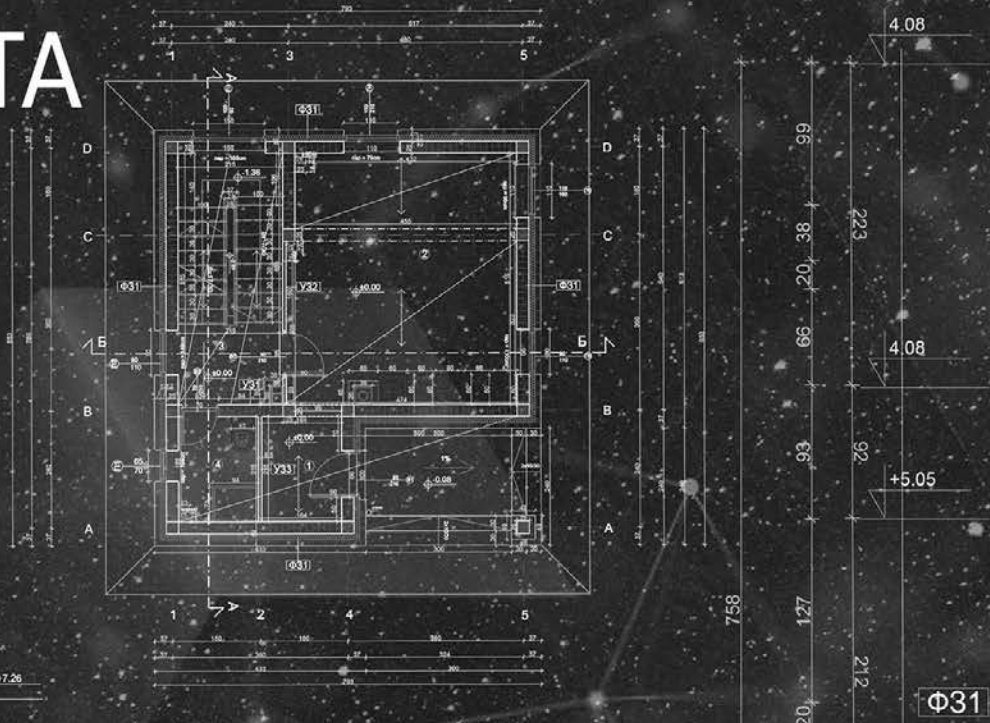

ТЕМА СТУДИЈА
Пројекат зидане зграде

НАСТАВНИК:
др Љиљана Буќановић,
в. професор
арх. Невена Лукић,
асистент
Владимир Милетић,
Стево Брајић
демонстратори

Уна Лукач
2021/11229

ПРОЈЕКАТ 000xx

СИНТЕЗА ЕЛЕМЕНАТА И СКЛОПОВА

ПРОЈЕКАТ ЗИДАНЕ ЗГРАДЕ



Универзитет у Београду
Архитектонски факултет

ОСНОВНЕ АКАДЕМСКЕ СТАДИЈЕ
школска година 2021_2022

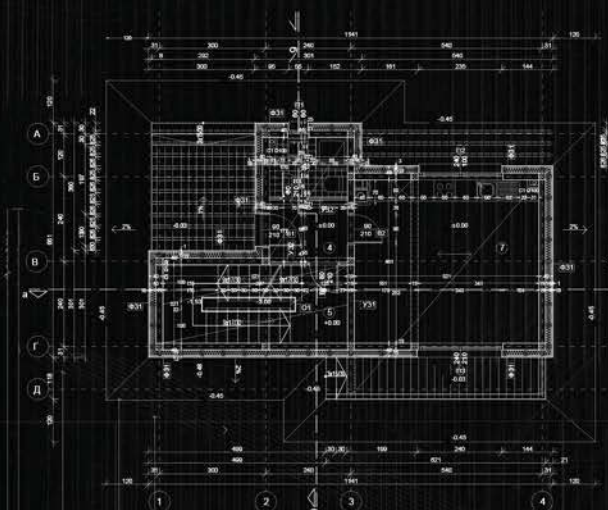
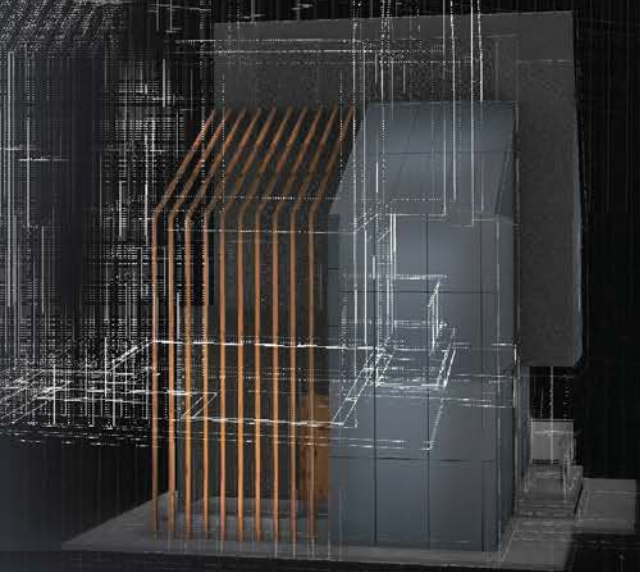

ОСНОВА ПРИЗЕМЉА

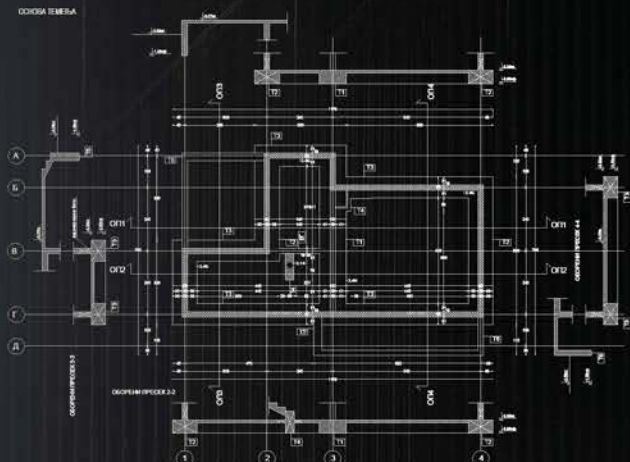

ТЕМЕЉ

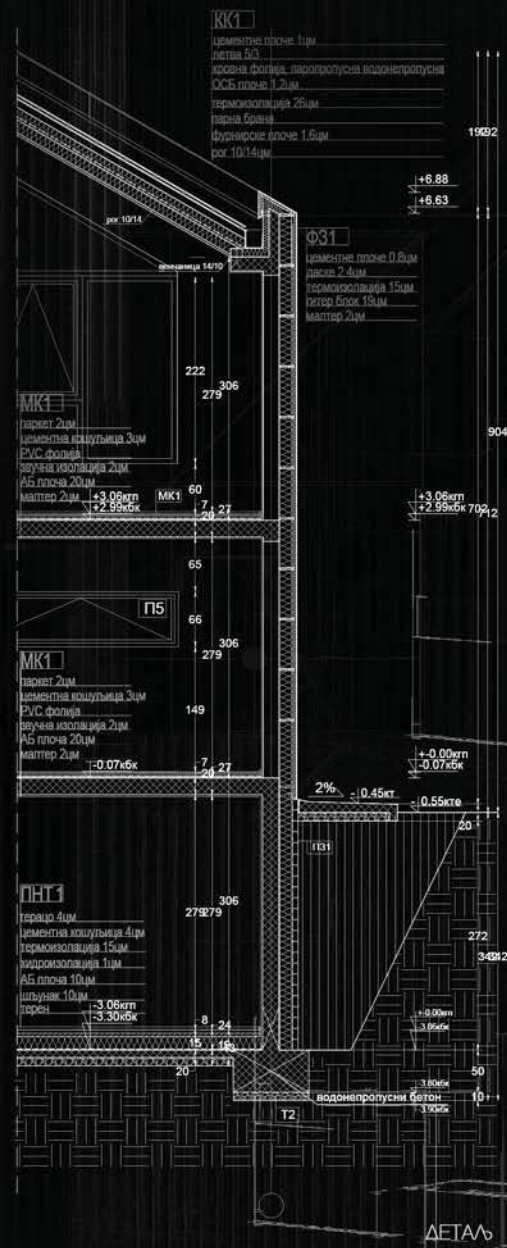

ДЕТАЉ

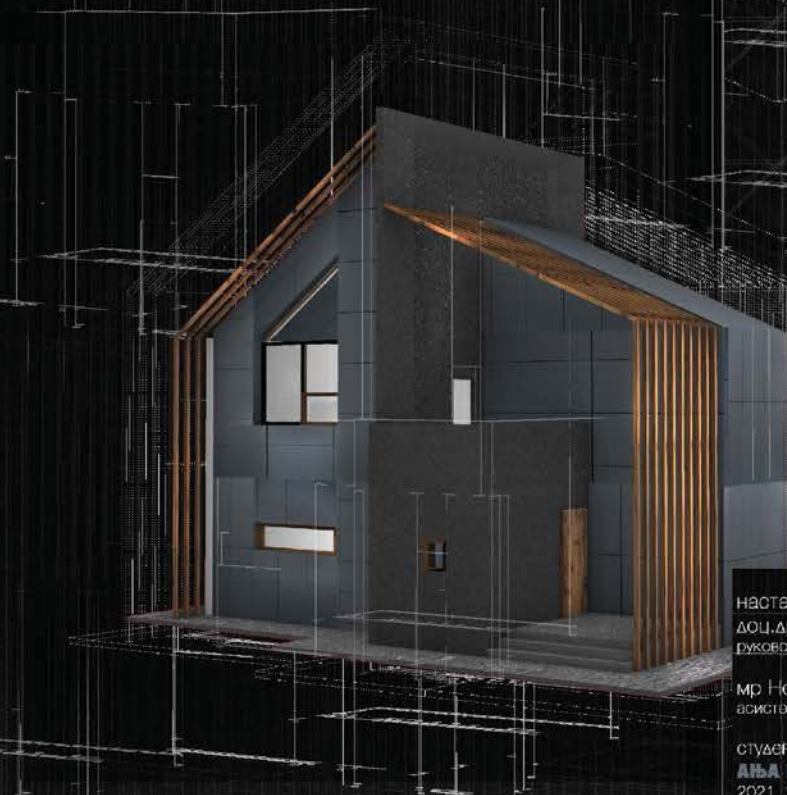

наставник:
доц. др Лиљана Буќановић
руководилац предмета

мр Новена Лукић
асистент

СТУДЕНТ:
АЊА КАСОМ
2021_11102



СИНТЕЗА ЕЛЕМЕНАТА И СКЛОПОВА: Пројекат зидане зграде

наставник: др Љиљана Ђукановић, ванредни професор
сарадник: арх. Никола Милетић, асистент

Циљ предмета је да се кроз израду извођачког пројекта за мањи индивидуални објекат провежбају стечена знања из теоријских предмета Архитектонске конструкције 1 и 2. Рад на пројекту студентима пружа неопходна знања о конструкцији и материјализацији једног мањег објекта и практично заокружује у целину појединачне сегменте склопа објекта који су предавани у теоријској настави.

Теоријска настава је базирана на методологији разраде пројекта од идејне скице до извођачког пројекта. Тематске јединице су осмишљене тако да прате комплетан процес израде пројекта и пружају неопходна знања за решавање конкретног објекта. У првом делу студент ради идејно решење мање викенд куће.

У другом делу студент разрађује своје идејно решење што резултира извођачким пројектом који укључује: основе, пресеке, изгледе и карактеристичне детаље.

The course objective is to practice the knowledge acquired in the theoretical courses, namely Architectural structures 1 and 2, through the development of main design of a smaller individual building. The work on the design provides students with necessary knowledge of structure and materialization of a smaller building and practically rounds up into a whole individual segments of the system which they encountered in theoretical education.

Theoretical education is based on the methodology of design development, from the conceptual solution to main design. The thematic units include the following: methodology of selection of structure, materialization of all elements of a house: walls, staircases, openings, floors, flat and pitched roof. Teaching is designed to theoretically complement the practical part and provides necessary knowledge for the design development.

Practical classes are designed so that students start working on the conceptual solution and, through the elaboration of individual segments, assemble a unity, resulting in the main design including: plans, sections, elevations and all characteristic details.

SYNTHESIS OF ELEMENTS AND ASSEMBLIES: Masonry Building Design

teacher:
teaching associate:

Ph.D. Ljiljana Đukanović, Associate Professor
arch. Nikola Miletić, Teaching Assistant



Photo by Cody Cobb on Flickr

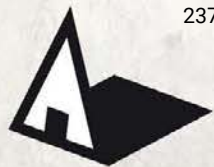

Универзитет у Београду
Архитектонски факултет
ОСНОВНЕ АКАДЕМСКЕ СТУДИЈЕ

школска година 2021/2022
СТУДИЈСКА ЦЕЛИНА АКП

осова приземља

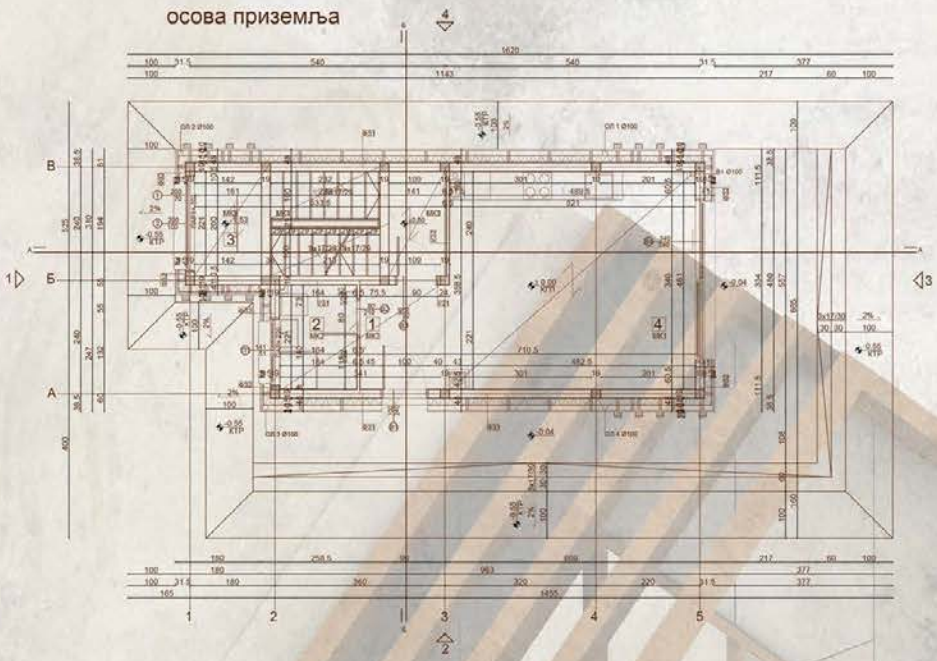

изглед 1

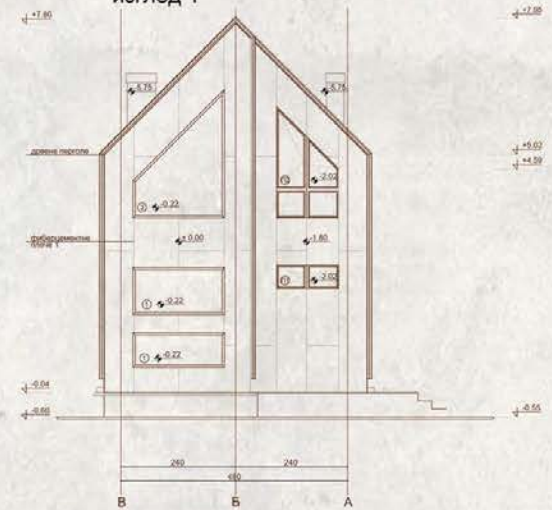

пресек Б-Б

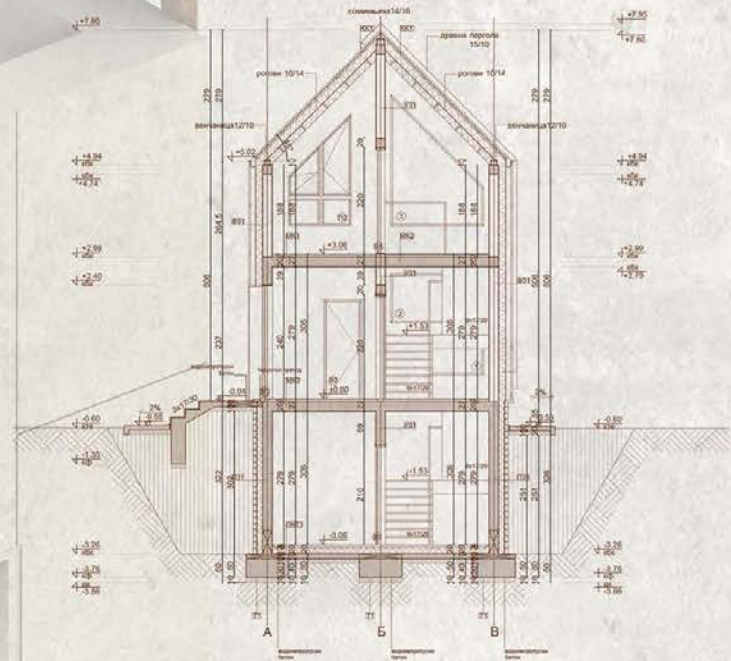

наставник:
др Љиљана Ђукабовић,
професор
мр Никола Милетић,
асистент

Дара Петровић,
11009

ПРОЈЕКАТ



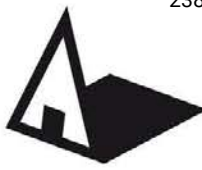

Универзитет у Београду
Архитектонски факултет

ОСНОВНЕ АКАДЕМСКЕ СТУДИЈЕ
АРХИТЕКТУРА (ОАСА)

школска година 2021/2022

СТУДИЈСКА ЦЕЛИНА АК2

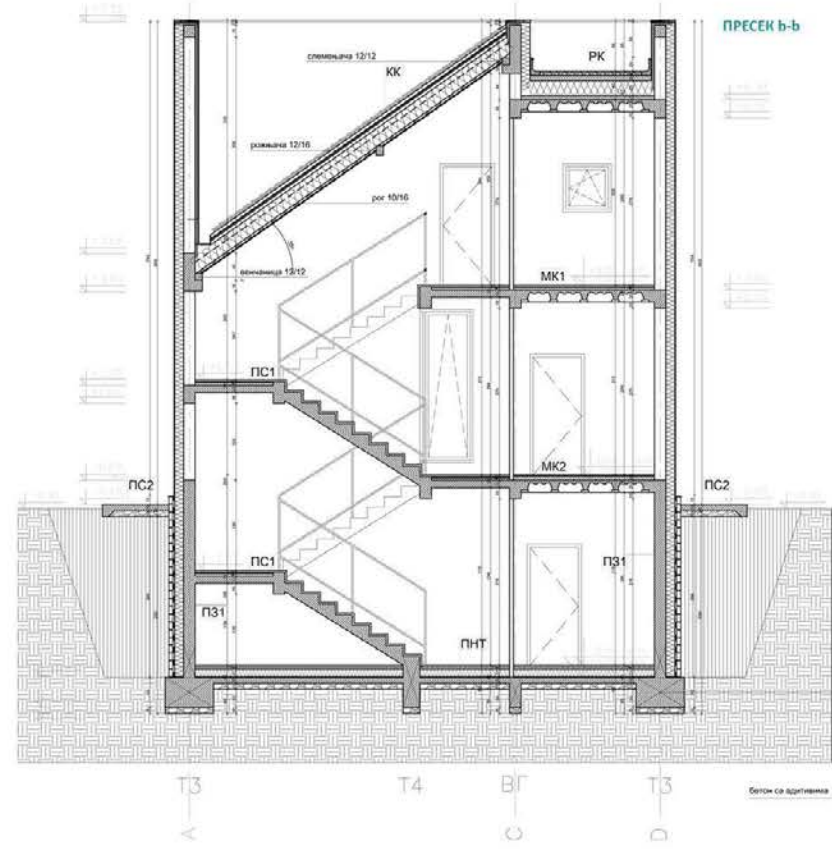
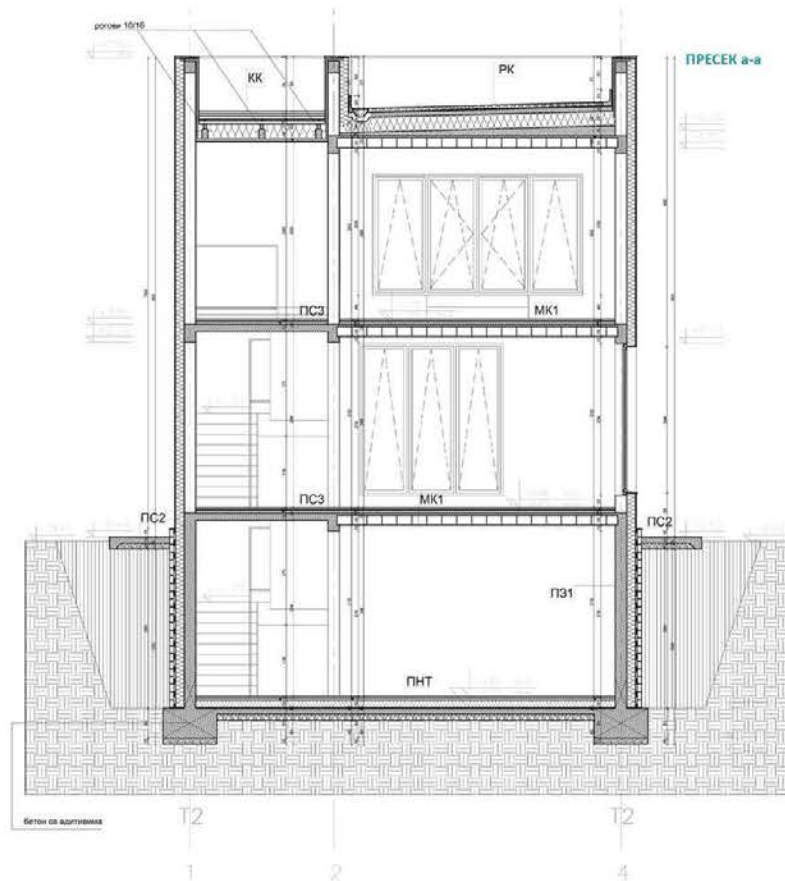
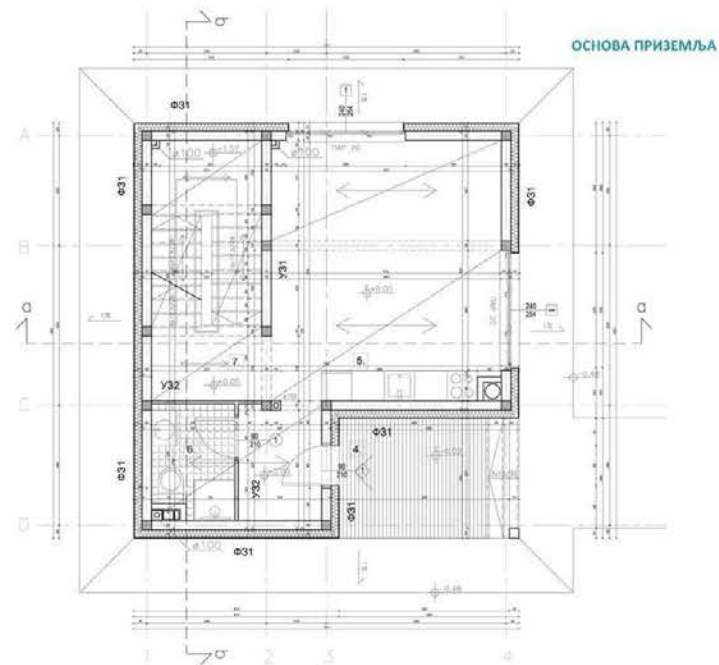

СИНТЕЗА ЕЛЕМЕНАТА
И СКЛОПОВА -
ПРОЈЕКАТ ЗИДАНЕ
ЗГРАДЕ

наставник:

доц. др. Љиљана Ђукановић,
руководилац предмета

арх. Никола Милетић,
асистент

АЛЕКСАНДРА ПАВИЋ
2021/11143

ПРОЈЕКАТ

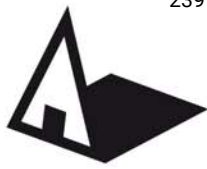

Универзитет у Београду
Архитектонски факултет

ИНТЕГРИСАНЕ АКАДЕМСКЕ
СТУДИЈЕ АРХИТЕКТУРЕ
школска година 2021/2022
СТУДИЈСКА ЦЕЛИНА ОА

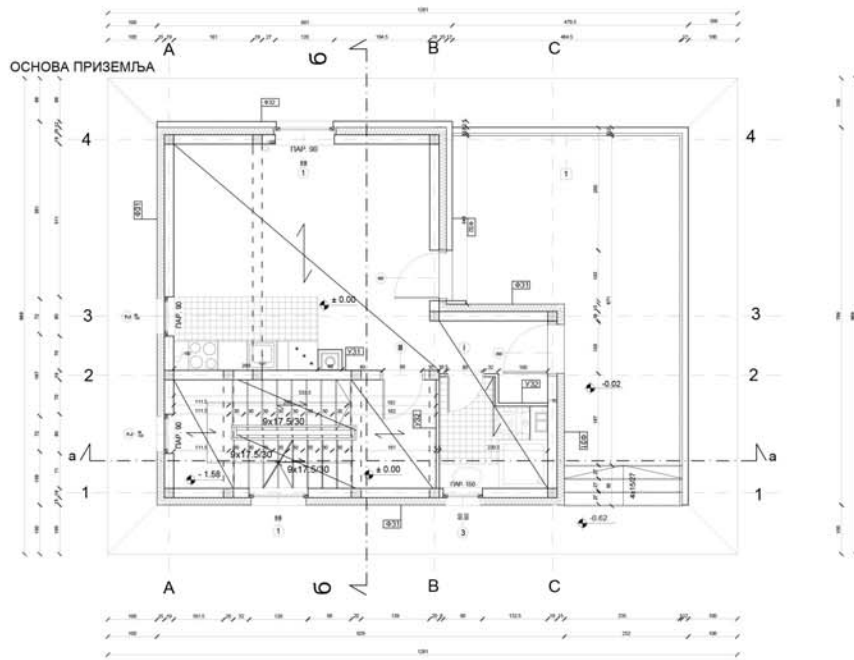

ПРЕСЕК а-а

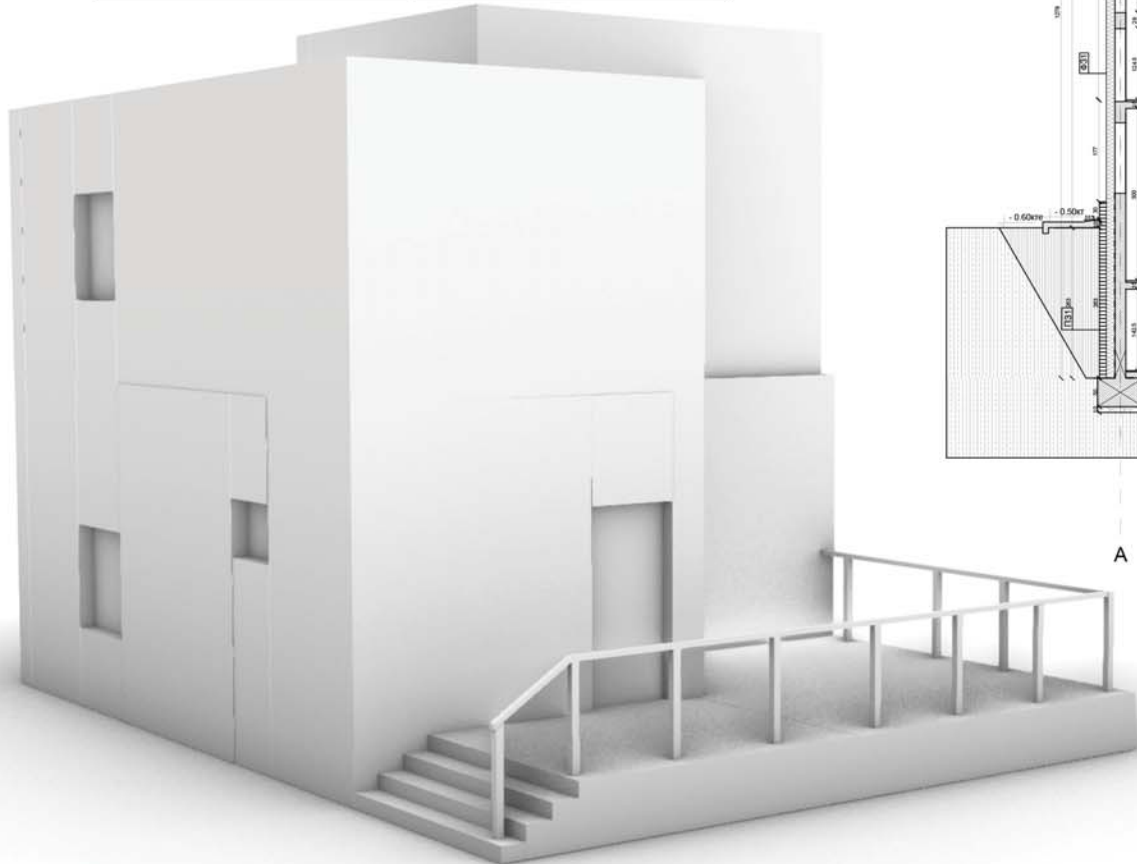
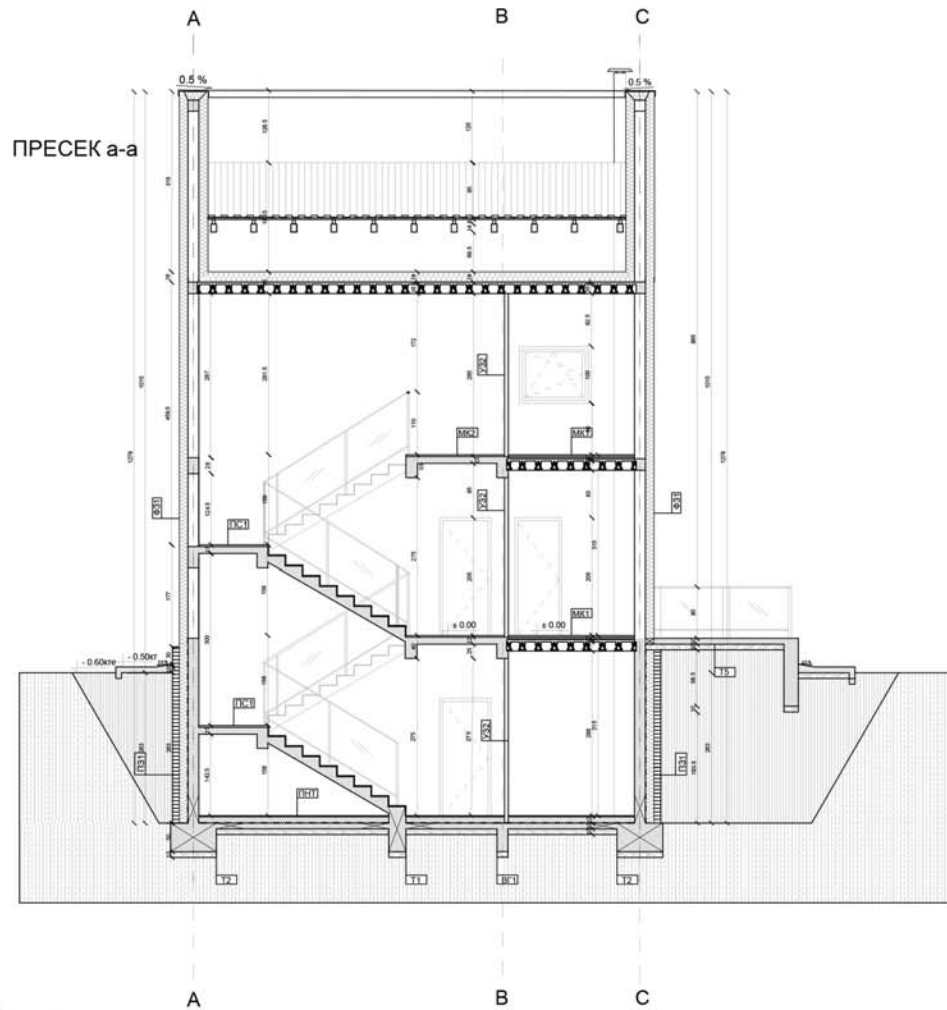

СИНТЕЗА ЕЛЕМЕНАТА
И СКОЛОПОВА

наставник:

арх. НИКОЛА МИЛЕТИЋ,
асистент

АНА ЋОСИЋ
2021/12002

ПРОЈЕКАТ ОА125



Универзитет у Београду
Архитектонски факултет
Основне академске студије
Архитектура
школска година 2021/2022
СТУДИЈСКА ЦЕЛИНА АК2

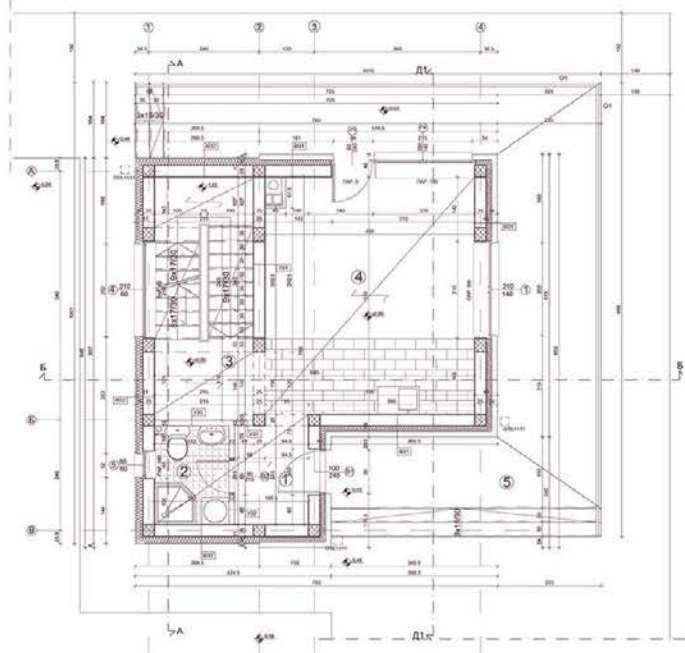

основа приземља

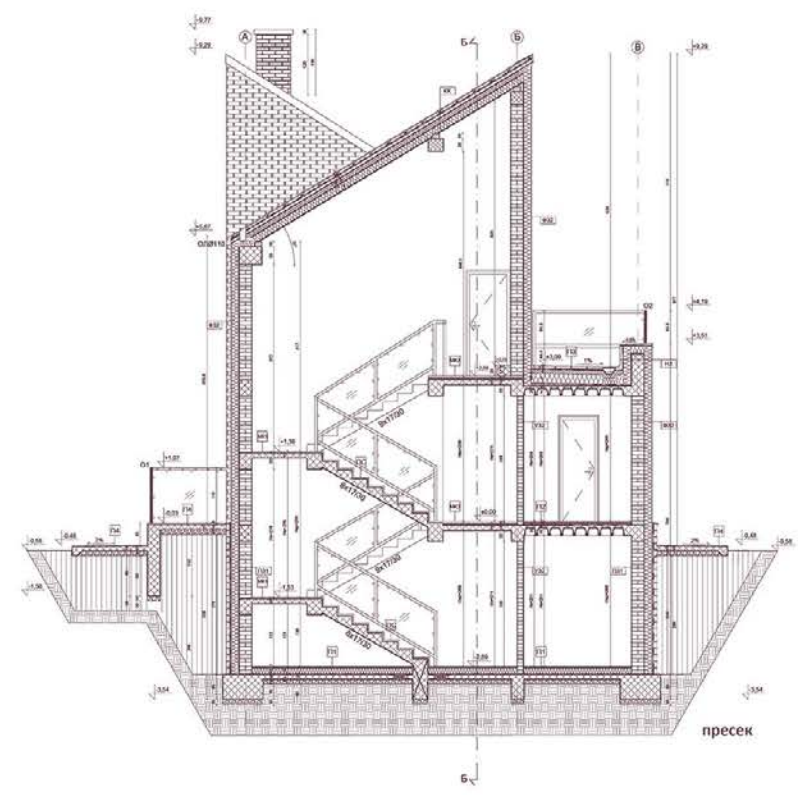

пресек

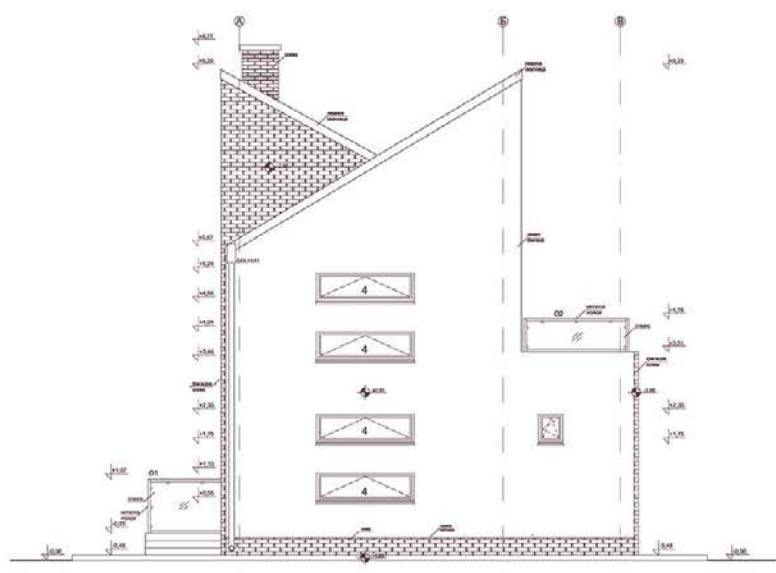

изглед



Зд модел

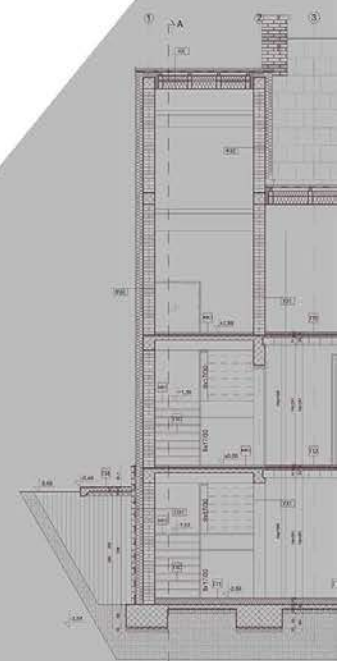

пресек

ТЕМА СТУДИЈА
СИНТЕЗА ЕЛЕМЕНАТА И
СКЛОПОВА -
ПРОЈЕКАТ ЗИДАНЕ ЗГРАДЕ

наставник:
др Љиљана Букановић,
професор
арх. Никола Милетић,
асистент

АНА НОВАКОВИЋ
20211/11128

ПРОЈЕКАТ

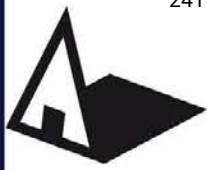

Универзитет у Београду
Архитектонски факултет

ИНТЕГРИСАНЕ АКАДЕМСКЕ СТУДИЈЕ

Школска година 2021/2022
СТУДИЈСКА ЦЕЛИНА 0A125

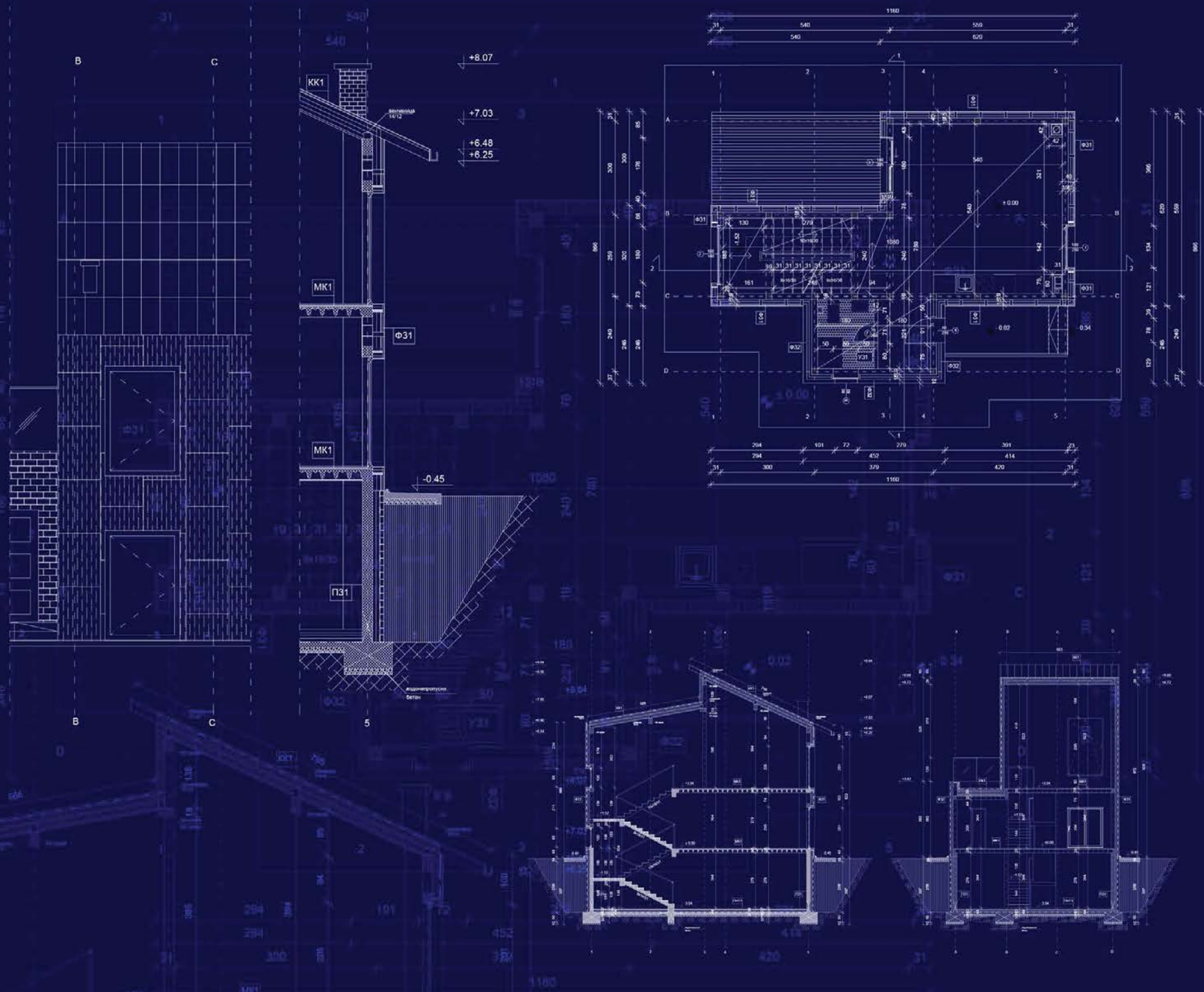

СИНТЕЗА ЕЛЕМЕНАТА
И СКЛОПОВА
ПРОЈЕКАТ ЗИДАНЕ
ЗГРАДЕ

наставник:

др. Душан Игњатовић,
професор

арх. Никола Милетић,
асистент

Анђела Пурић

ПРОЈЕКАТ 0A125



Универзитет у Београду
Архитектонски факултет

школска година
СТУДИЈСКА ЦЕЛИНА

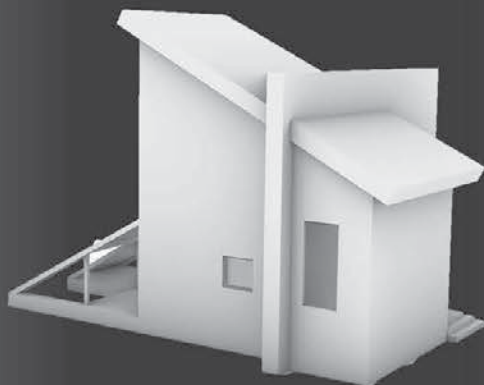
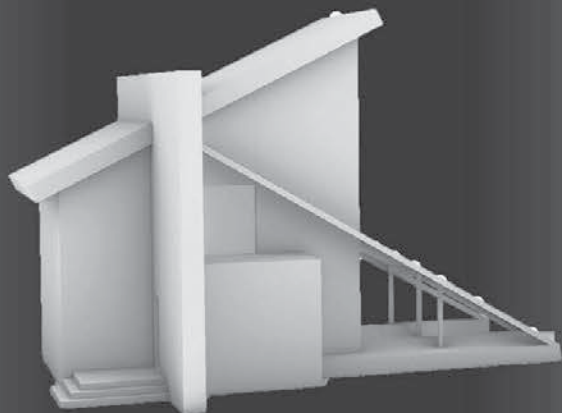
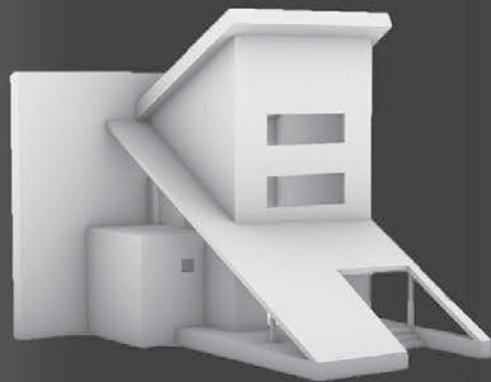

ИЗГЛЕД 1

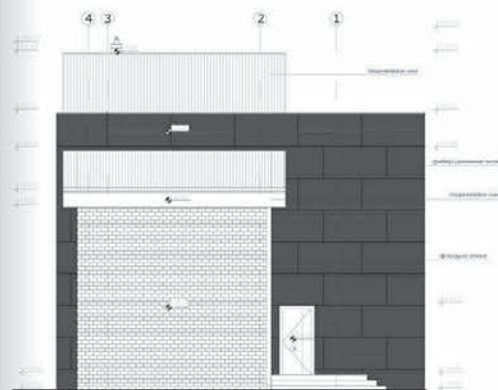

ОСНОВА ПРИЗЕМЉА

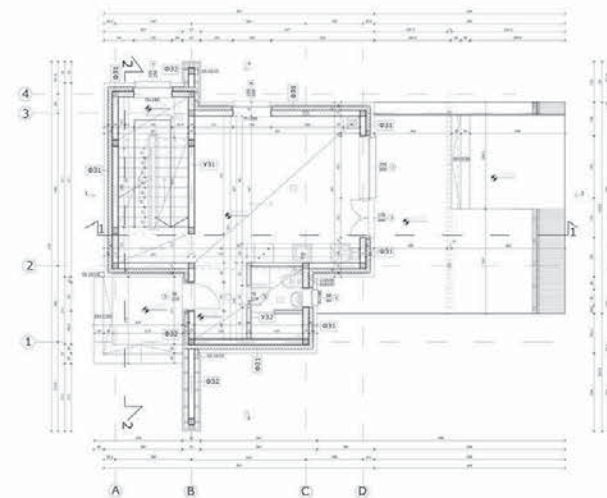

ИЗГЛЕД 3

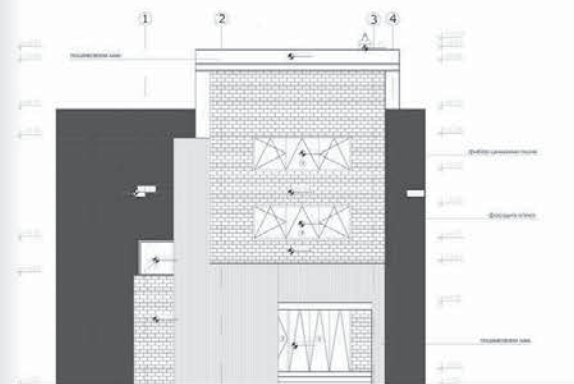

ПРЕСЕК 1-1

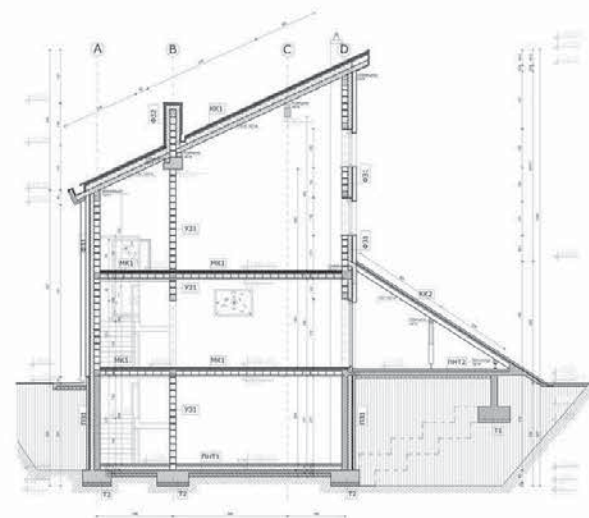

ТЕМА СТУДИЈА

наставник:

др Лиљана Ђукновић
професор

арх. Никола Милетић
асистент

АЊА ТОДОРОВИЋ
2021/12035

ПРОЈЕКАТ



Универзитет у Београду
Архитектонски факултет

ИНТЕГРИСАНЕ АКАДЕМСКЕ
СТУДИЈЕ АРХИТЕКТУРА (ИАСА)
школска година 2021/2022
СТУДИЈСКА ЦЕЛИНА АК2

ПРЕСЕК АА Р1:50

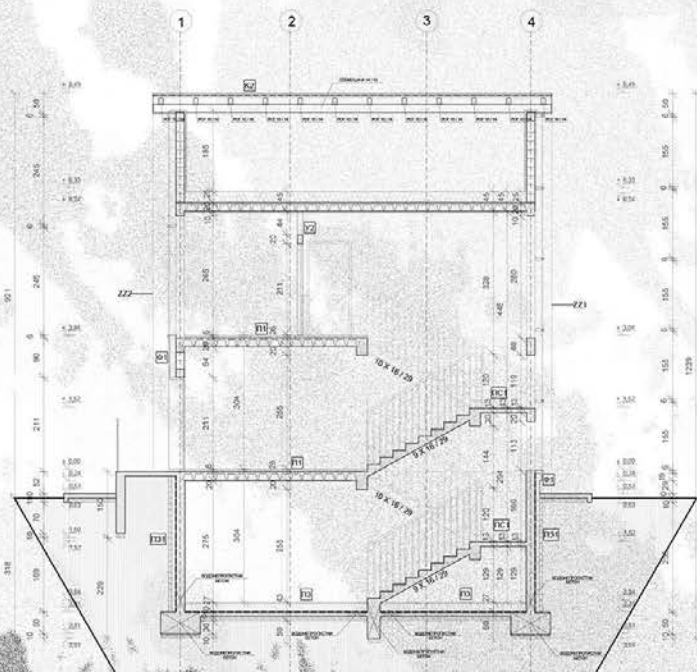

ПРЕСЕК ББ Р1:50

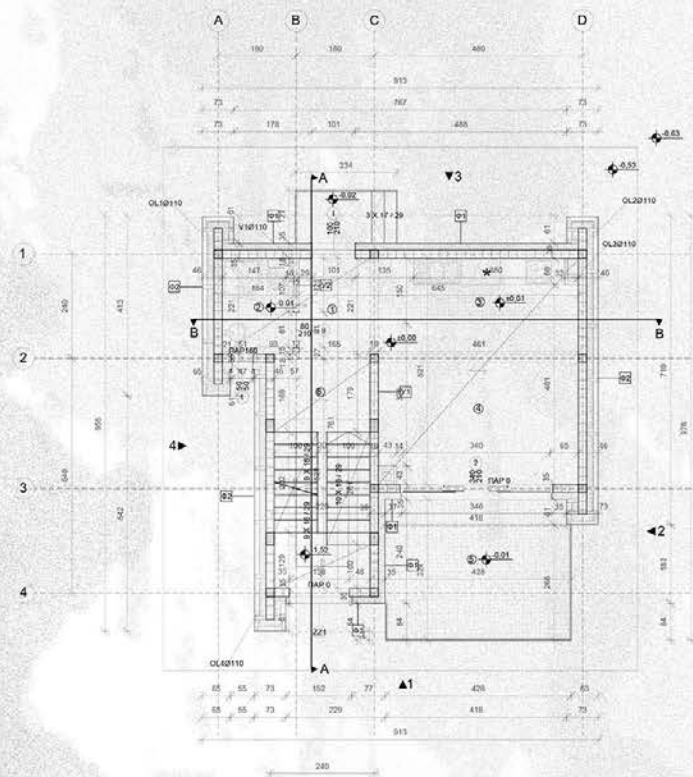
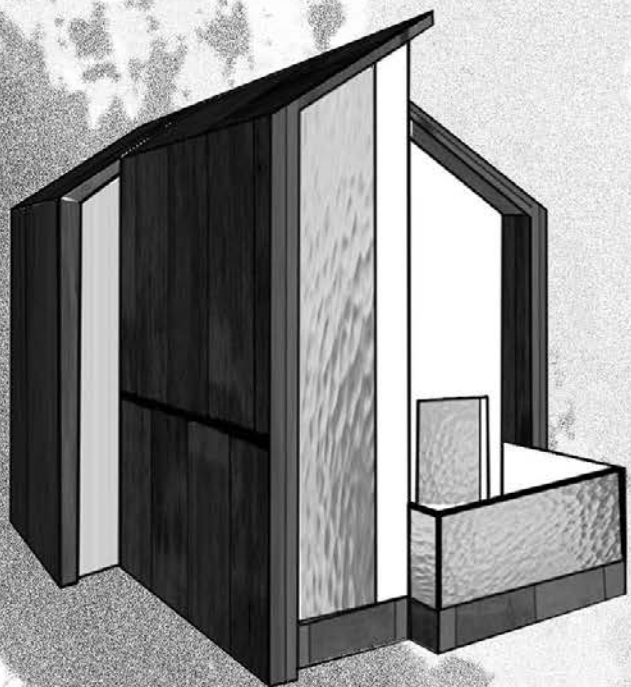
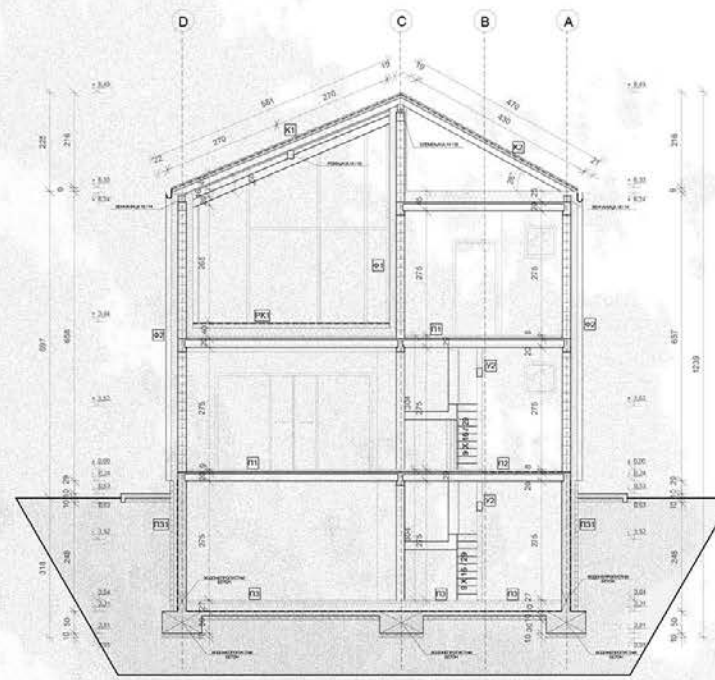

СИНТЕЗА ЕЛЕМЕНАТА
И СКОЛПОВА -
ПРОЈЕКАТ ЗИДАНЕ
ЗГРАДЕ

наставник:

др ЉИЉАНА БУКАНОВИЋ
ванредни професор

НИКОЛА МИЛЕТИЋ,
асистент

ДИМИТРИЈЕ ТОЈАГИЋ
2021/12044

ПРОЈЕКАТ



Универзитет у Београду
Архитектонски Факултет
ИНТЕГРИСАНЕ АКАДЕМСКЕ
СТУДИЈЕ АРХИТЕКТУРА
лични рад 2021/2022
студиска цртања АК

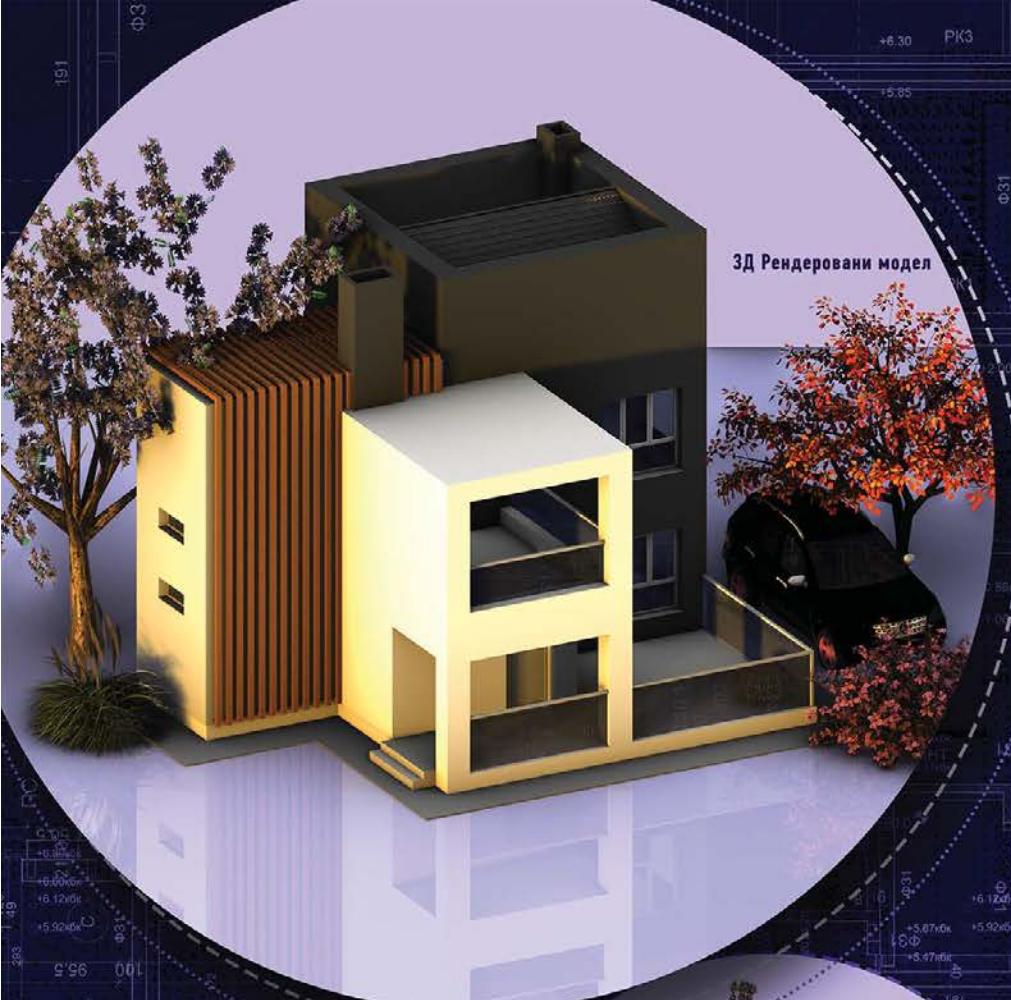

3Д Рендеровани модел

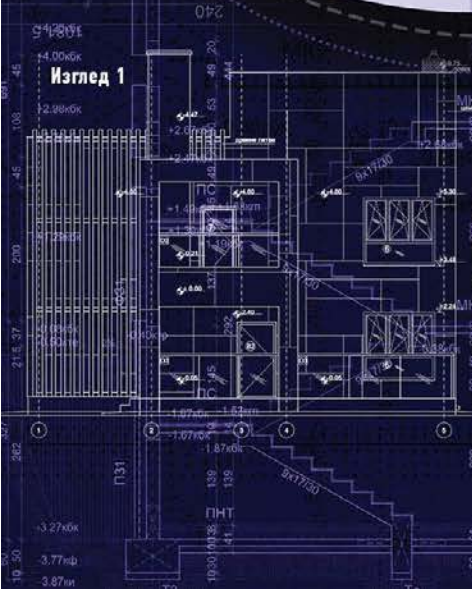

Изглед 1

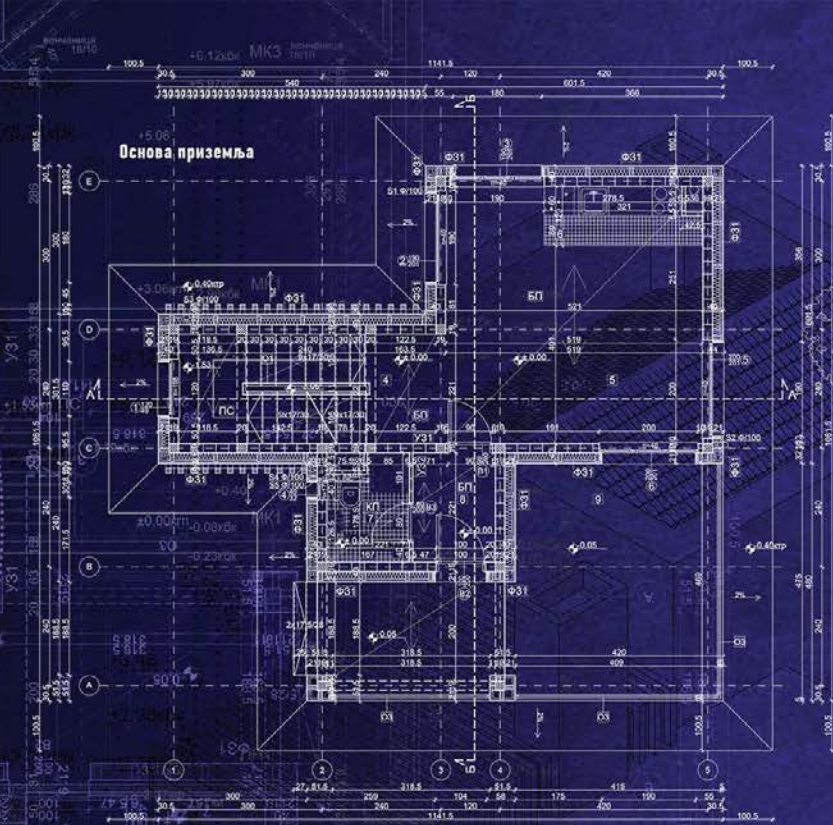
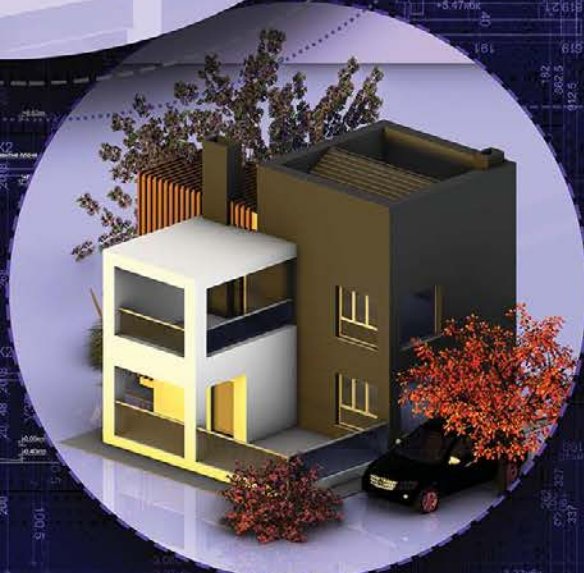

Основа приземља

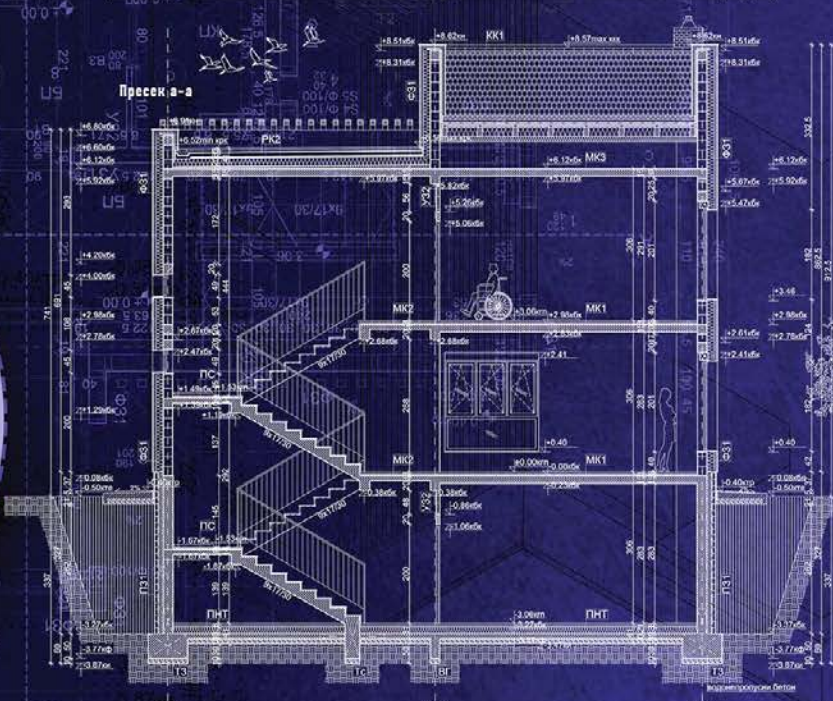

Пресека-а

СИНТЕЗА ЕЛЕМЕНАТА И
СКЛОПОВА -
ПРОЈЕКАТ ЗИДАНЕ
ЗГРАДЕ

наставник:
др ЉИЉАНА ЂУКАНОВИЋ,
в. проф.
арх. НИКОЛА МИЛЕТИЋ,
асистент

Ема Симић
2019/12060

ПРОЈЕКАТ СИНТАК



Универзитет у Београду
Архитектонски факултет
ИНТЕГРИСАНЕ АКАДЕМСКЕ
СТУДИЈЕ (ИАСА)

школска година 2021/2022
СТУДИЈСКА ЦЕЛИНА АК2



основа приземља

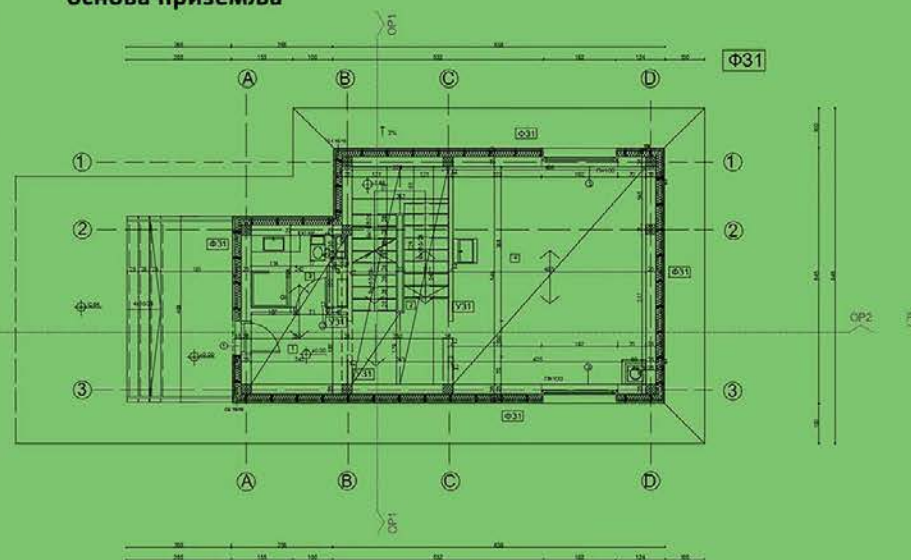

основа спрата

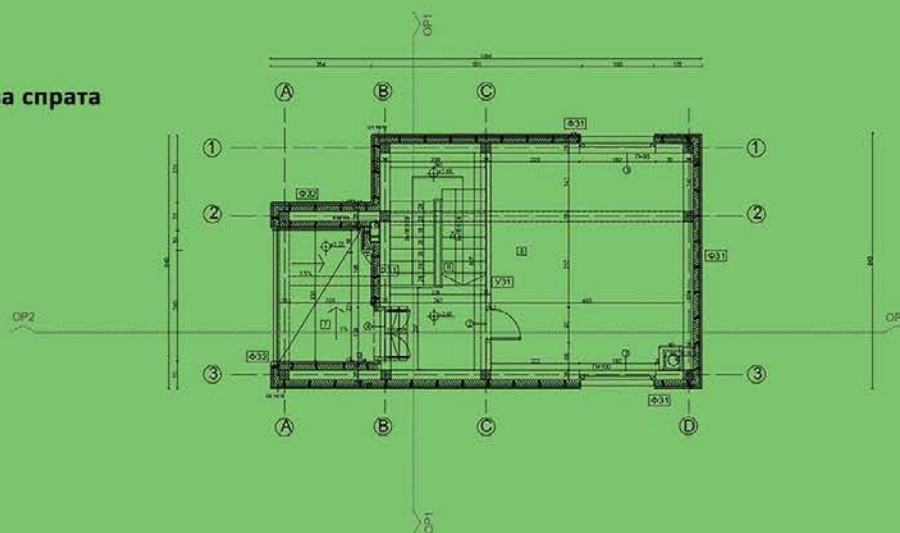

СИНТЕЗА ЕЛЕМЕНАТА
И СКЛОПОВА -
ПРОЈЕКАТ ЗИДАНЕ
ЗГРАДЕ

наставник:

доц. др Љиљана Ђукановић
руководилац предмета

арх. Никола Милетић
асистент

ЕМИЛИЈА
СТОЈАНОВИЋ 2021/12030

ПРОЈЕКАТ 000



Универзитет у Београду
Архитектонски факултет

ИНТЕГРИСАНЕ АКАДЕМСКЕ СТУДИЈЕ
АРХИТЕКТУРА (ИАСА)

школска година 2021/22
СТУДИЈСКА ЦЕЛИНА АК2

МОДЕЛ

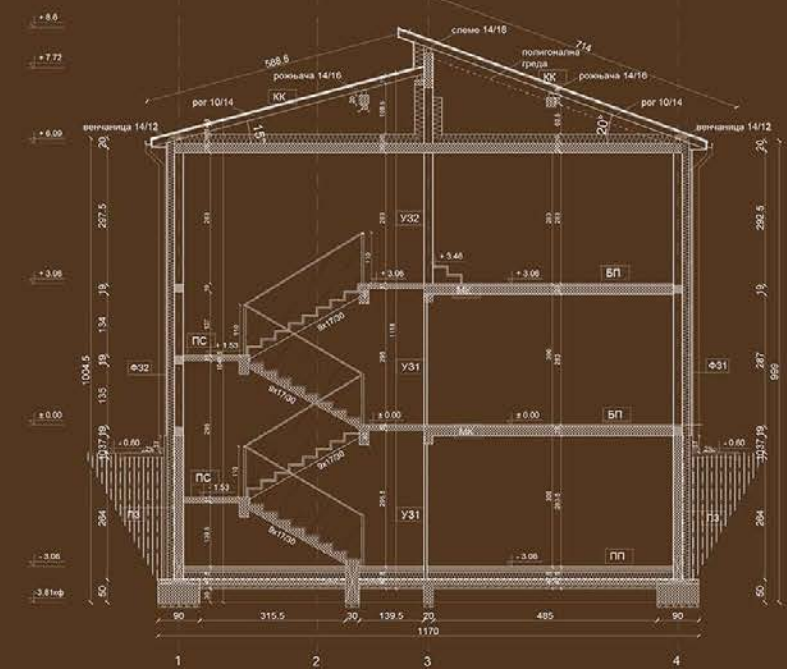
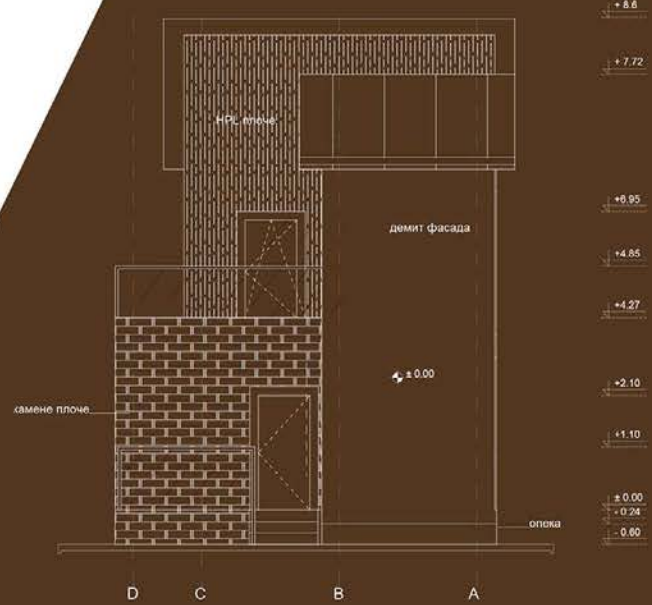
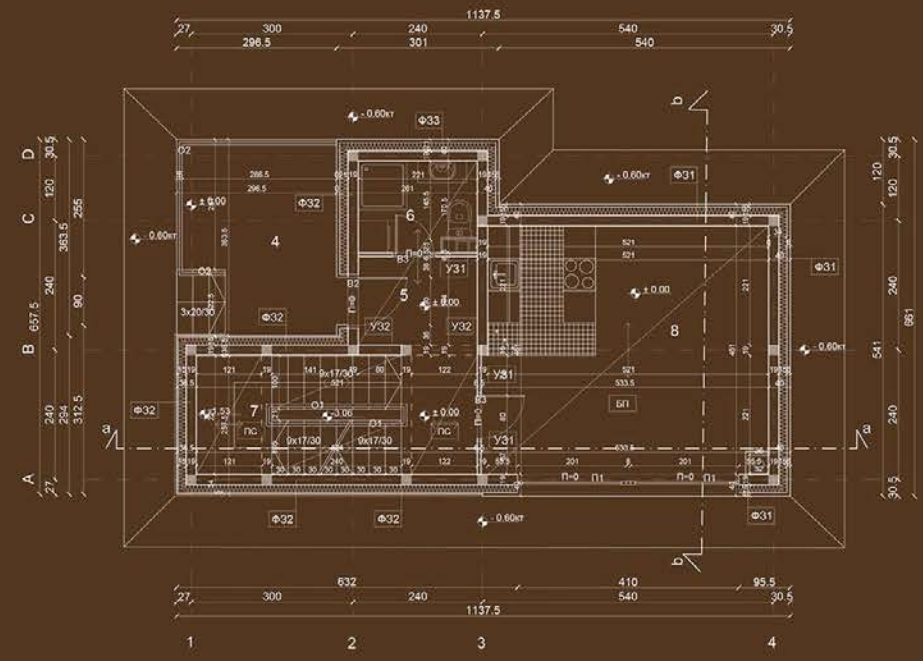
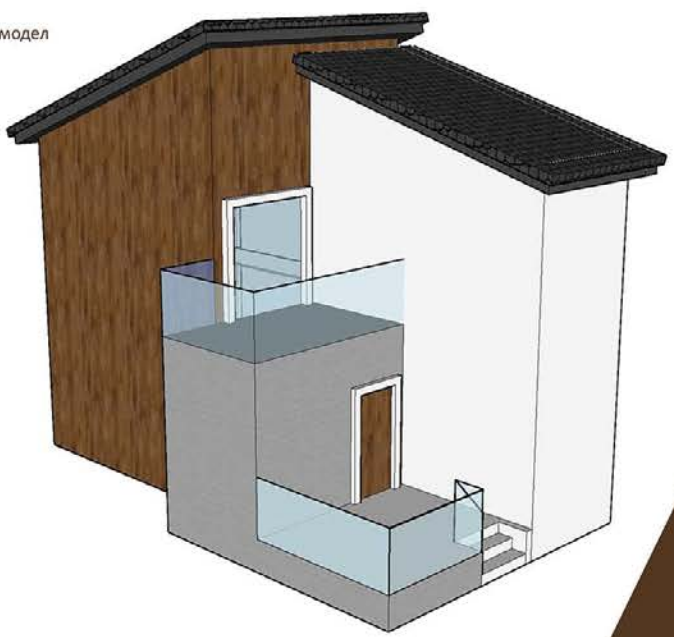

СИНТЕЗА ЕЛЕМЕНАТА
И СКЛОПОВА-
ПРОЈЕКАТ ЗИДАНЕ
ЗГРАДЕ

наставник:

доц. др Љиљана Букановић,
руководилац предмета

арх. Никола Милетић,
асистент

ИСИДОРА РИСТАНОВИЋ
2021/12028

ПРОЈЕКАТ



Универзитет у Београду
Архитектонски факултет

ОСНОВНЕ АКАДЕМСКЕ СТУДИЈЕ
АРХИТЕКТУРЕ (ОАСА)

школска година 2021/2022

СТУДИЈСКА ЦЕЛИНА АИ2

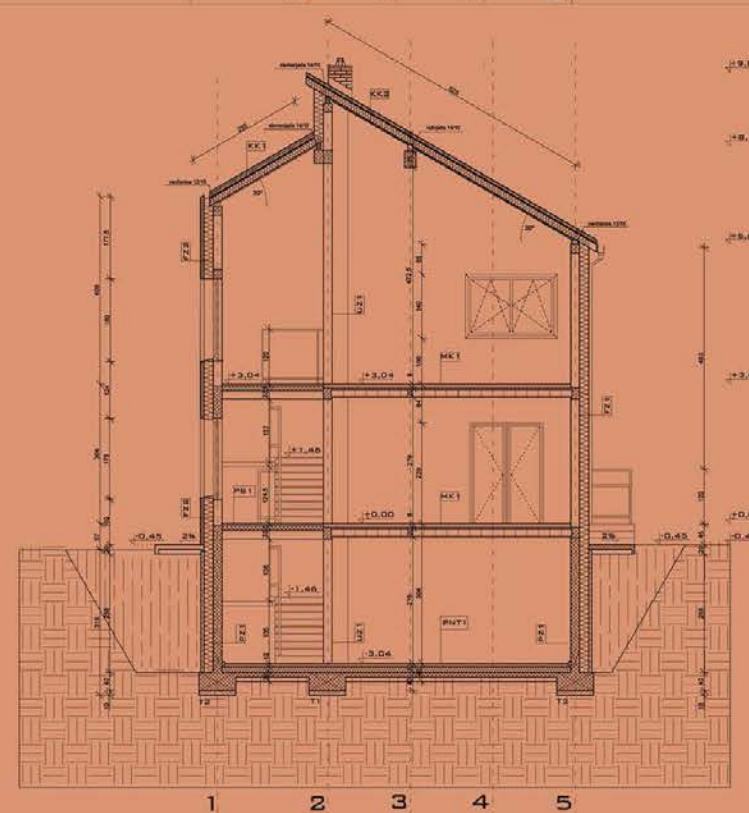
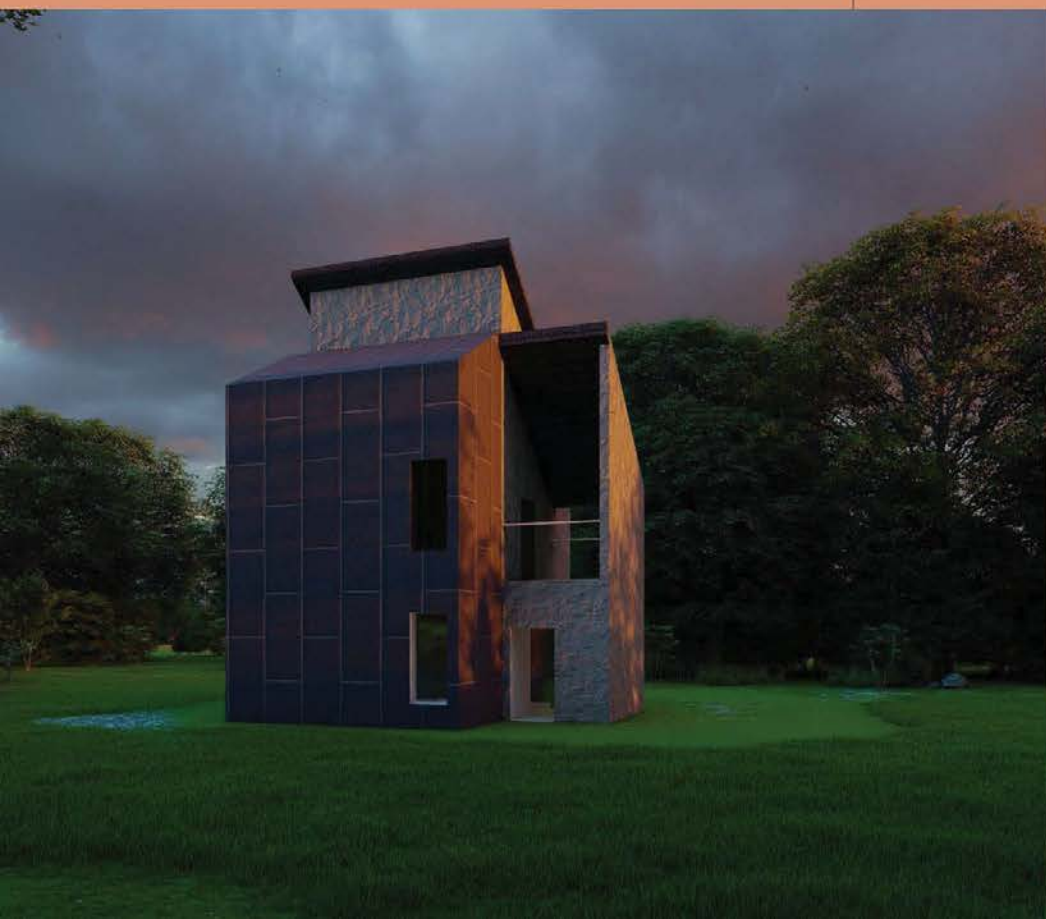
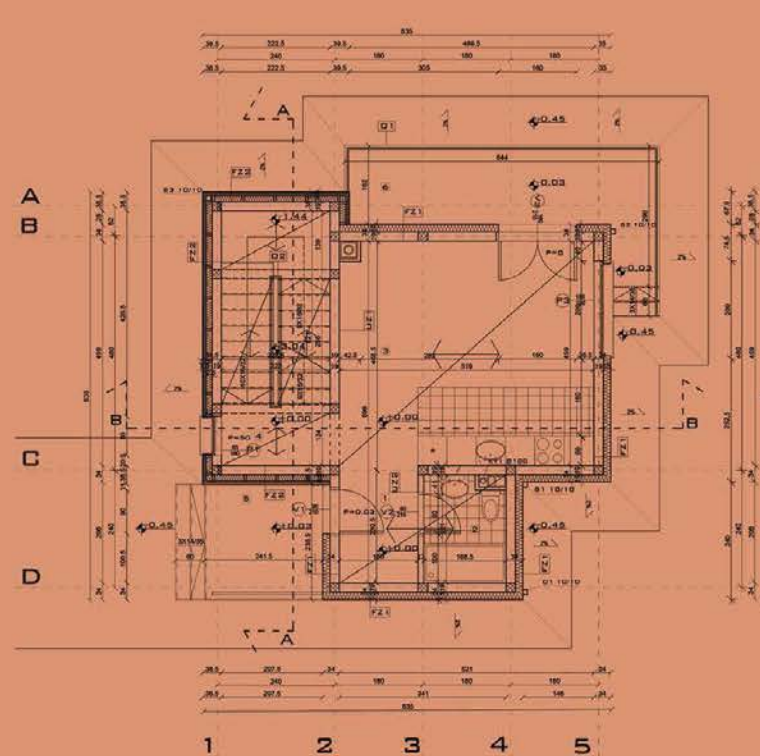
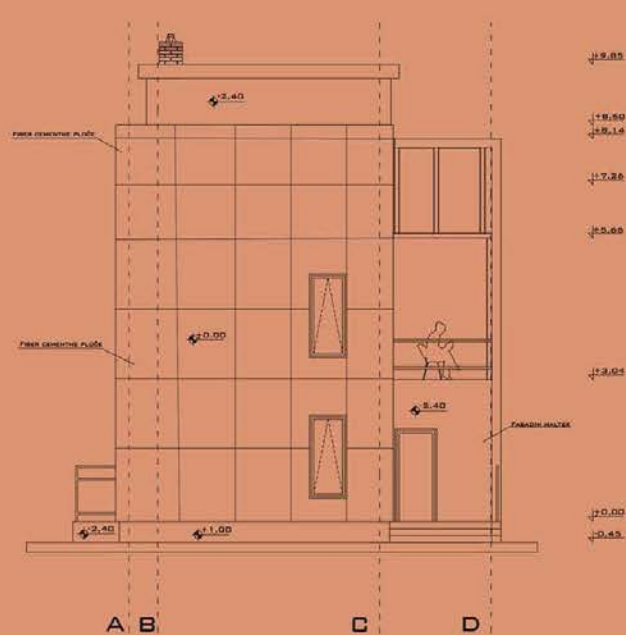

СИНТЕЗА ЕЛЕМЕНАТА
И СКЛОПОВА-
ПРОЈЕКАТ ЗИДАНЕ
ЗГРАДЕ

НАСТАВНИК:

др ЉИЉАНА БУКАНОВИЋ,
професор

Никола Милетић, асистент

ИВА ОБРАДОВИЋ
2021/11188

ПРОЈЕКАТ 000xx

ОСНОВА ПРИЗЕМЉА

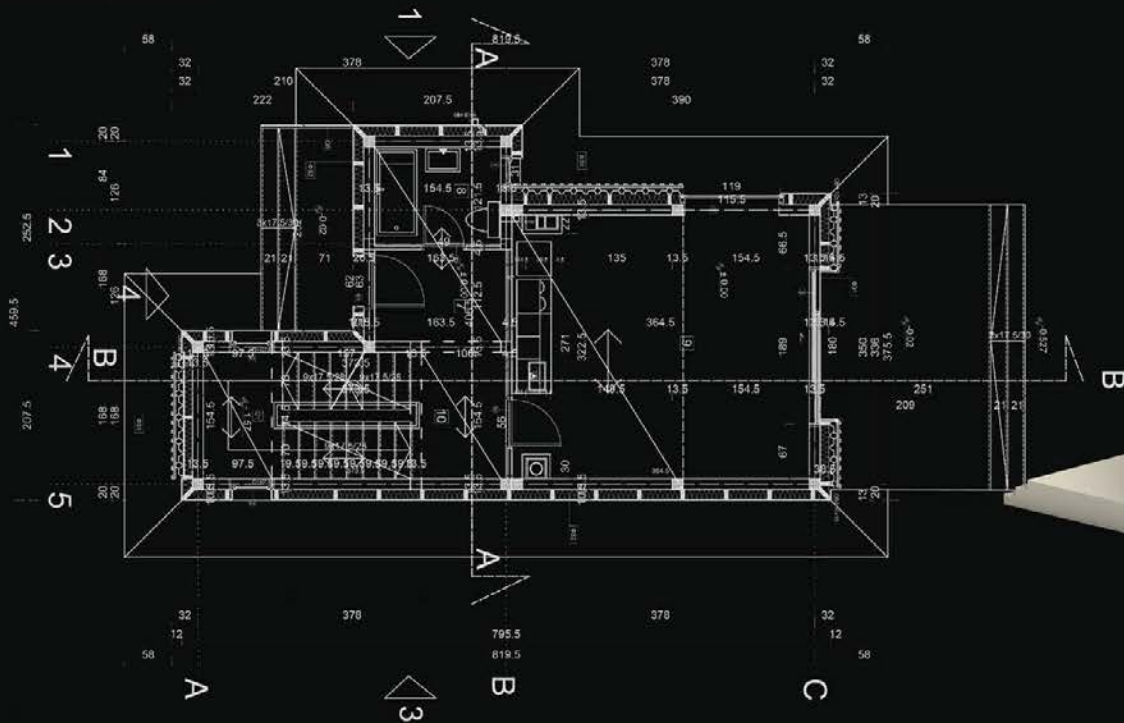

ИЗГЛЕД 4

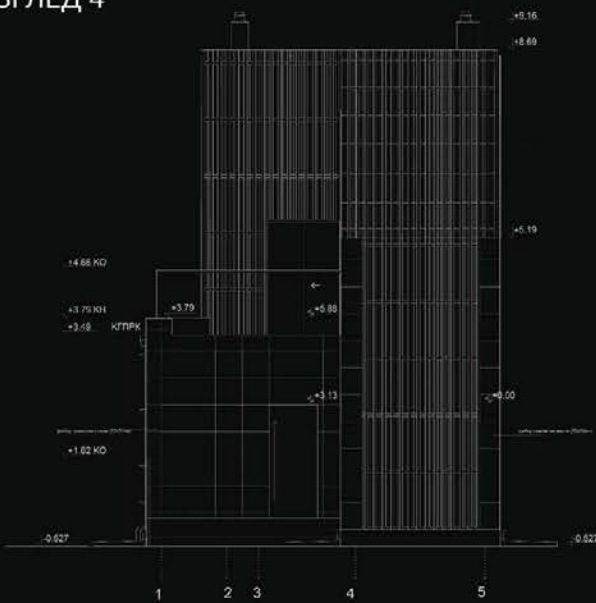

ПРЕСЕК А-А

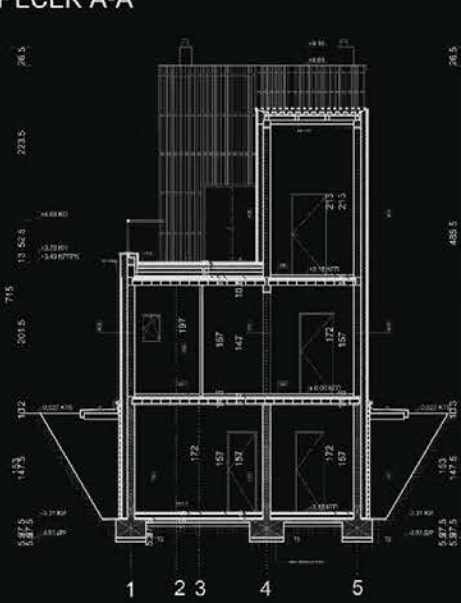

АКСОНОМЕТРИЈСКИ ПРИКАЗ



Универзитет у Београду
Архитектонски факултет

ОСНОВНЕ АКАДЕМСКЕ СТУДИЈЕ
АРХИТЕКТУРА (ОАСА)

школска година 2021/2022

СТУДИЈСКА ЦЕЛИНА АК2

СИНТЕЗА ЕЛЕМЕНАТА
И СКЛОПОВА -
ПРОЈЕКАТ ЗИДАНЕ
ЗГРАДЕ

наставник:

др/мр/арх. ЉИЉАНА
ЂУКАНОВИЋ,
професор

ИВА ПЕЈОВИЋ
2021/11007

ПРОЈЕКАТ

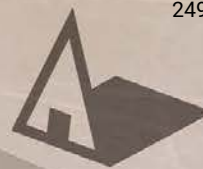

Универзитет у Београду
Архитектонски факултет
Основне академске студије
архитектуре (ОАСА)
школска година 2021/2022
СТУДИЈСКА ЦЕЛИНА 0А125

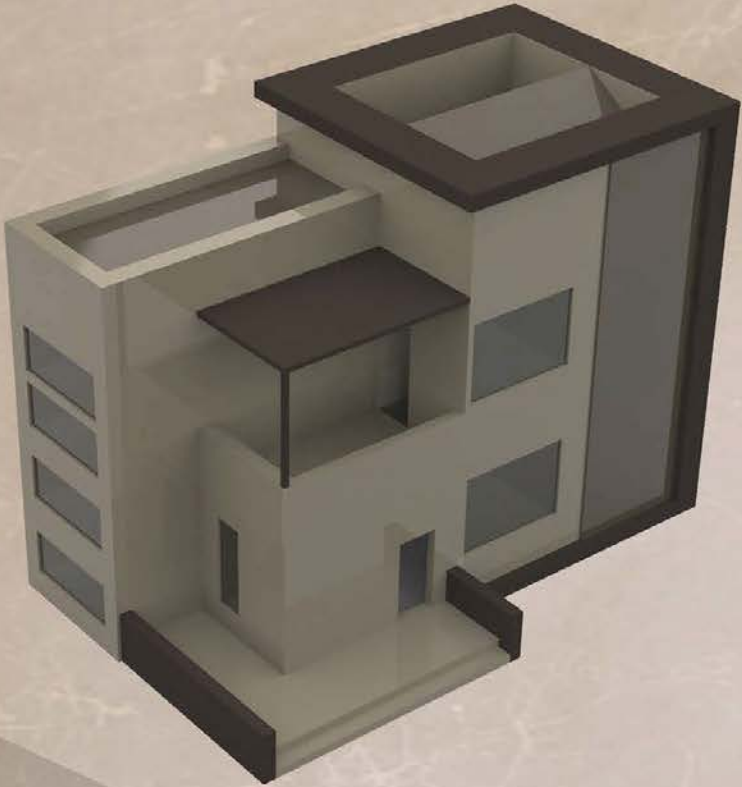

Пресек 2-2

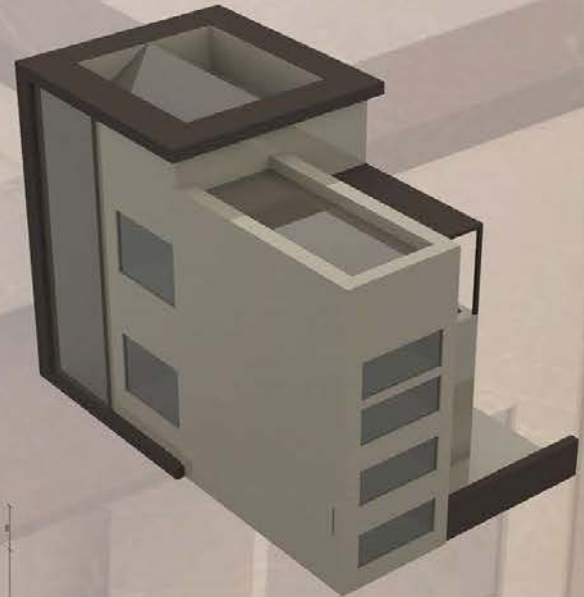
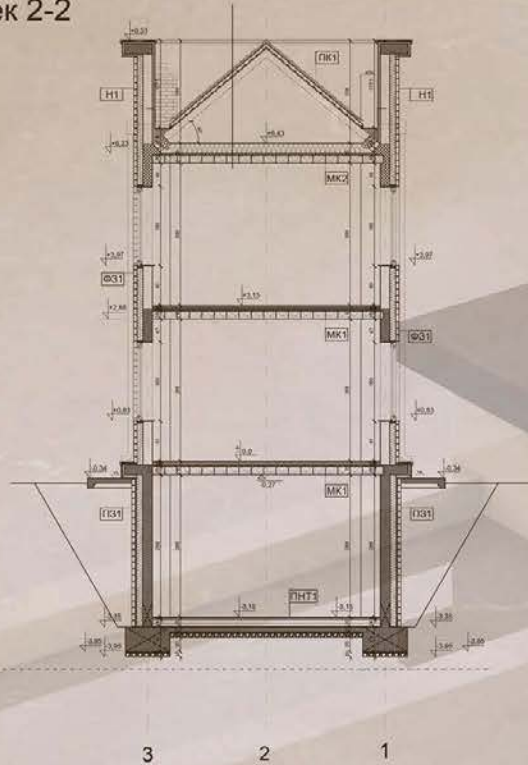

Основа приземља

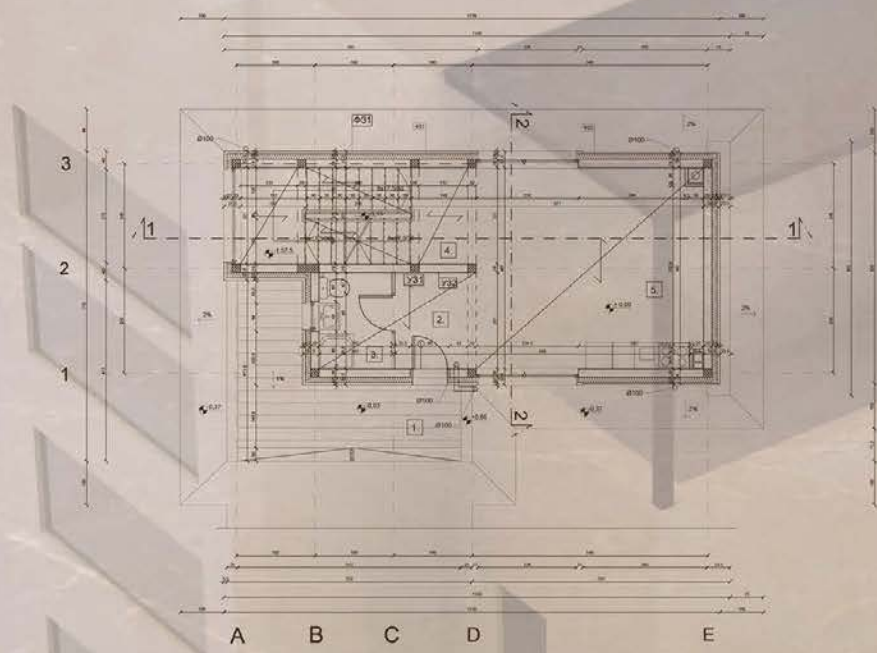

Изглед

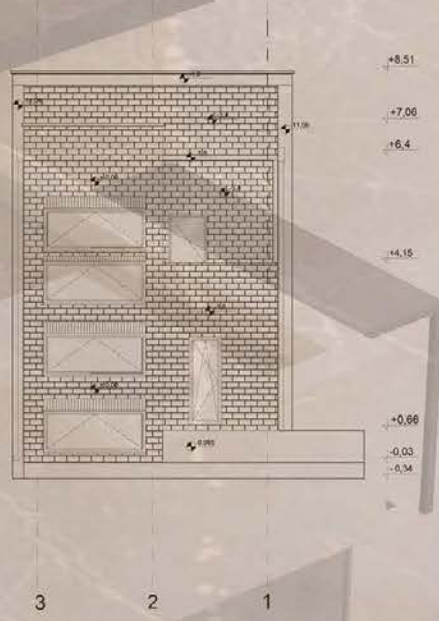

СИНТЕЗА ЕЛЕМЕНАТА
И СКЛОПОВА -
ПРОЈЕКАТ ЗИДАНЕ
ЗГРАДЕ

наставник:
др ЉИЉАНА БУКАНОВИЋ,
професор
арх НИКОЛА МИЛЕТИЋ,
асистент

ЈОКА ЊЕГОВАНОВИЋ
2021/11010

ПРОЈЕКАТ

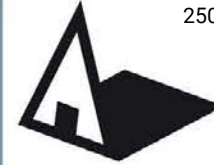

Универзитет у Београду
Архитектонски факултет

Основне академске студије
АРХИТЕКТУРА (ОАСА)

школска година 2021/22

СТУДИЈСКА ЦЕЛИНА АК2

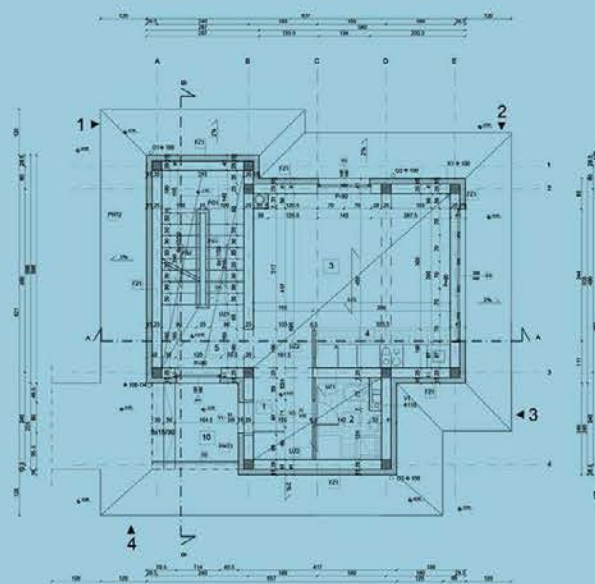

ОСНОВА ПРИЗЕМЉА

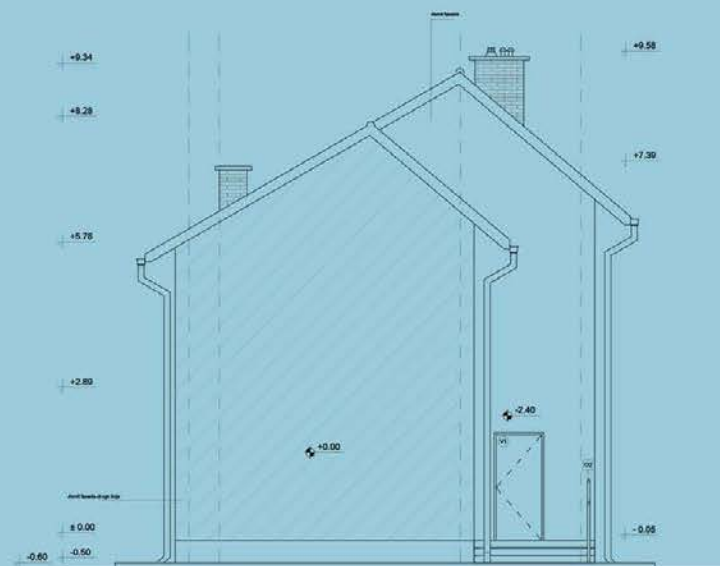

ИЗГЛЕД ФАСАДЕ 1

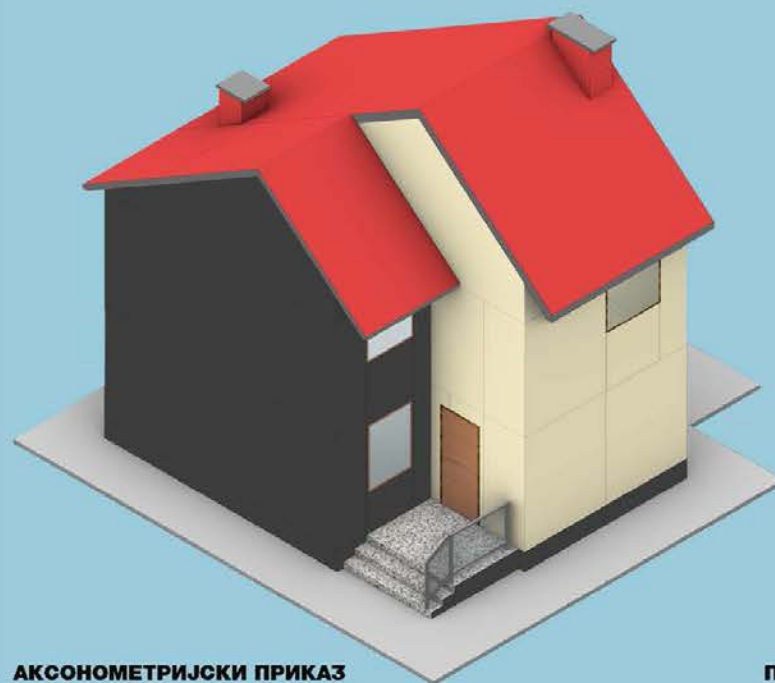

АКСОНОМЕТРИЈСКИ ПРИКАЗ

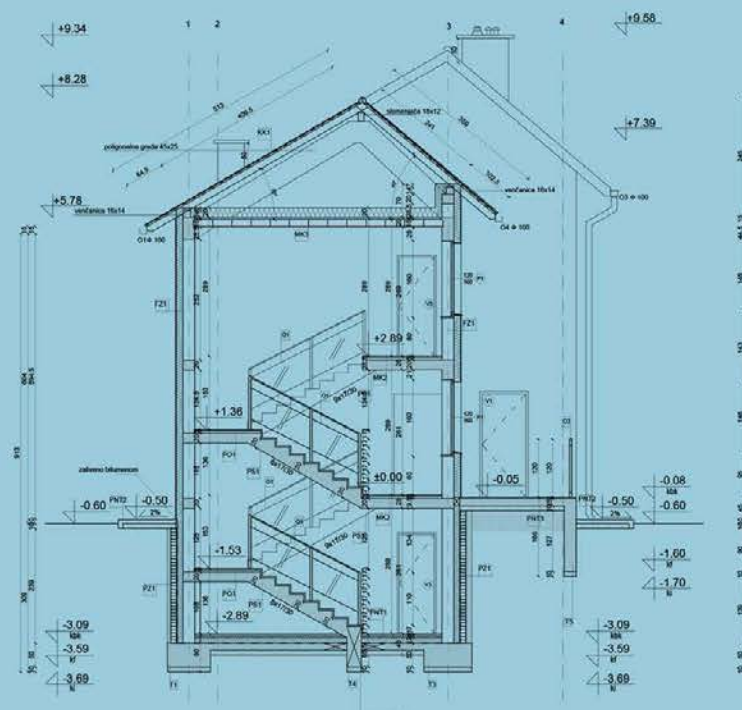

ПРЕСЕК Б-Б

ТЕМА СТУДИЈА

СИНТЕЗА ЕЛЕМЕНАТА И
СКЛОПОВА - ПРОЈЕКАТ
ЗИДАНЕ ЗГРАДЕ

НАСТАВНИК:

арх. Никола Милетић,
асистент

ИМЕ И ПРЕЗИМЕ

Катарина Парић 2021/11121

ПРОЈЕКАТ 000xx

АКСОНОМЕТРИЈСКИ
ПРИКАЗИ ЗА МОДЕЛА
ИЗ СВИХ УГЛОВА



Универзитет у Београду
Архитектонски факултет

ОСНОВНЕ АКАДЕМСКЕ СТУДИЈЕ
АРХИТЕКТУРЕ (ОАСА)

школска година 2021/2022

СТУДИЈСКА ЦЕЛИНА АК2

ВОЛУМЕТРИЈА



ОСНОВА ПРИЗЕМЉА

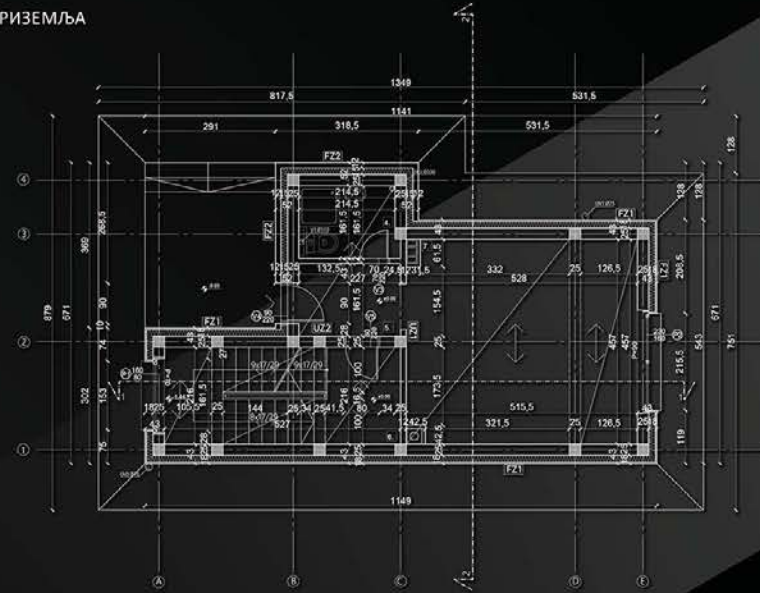

ПОДУЖНИ ПРЕСЕК

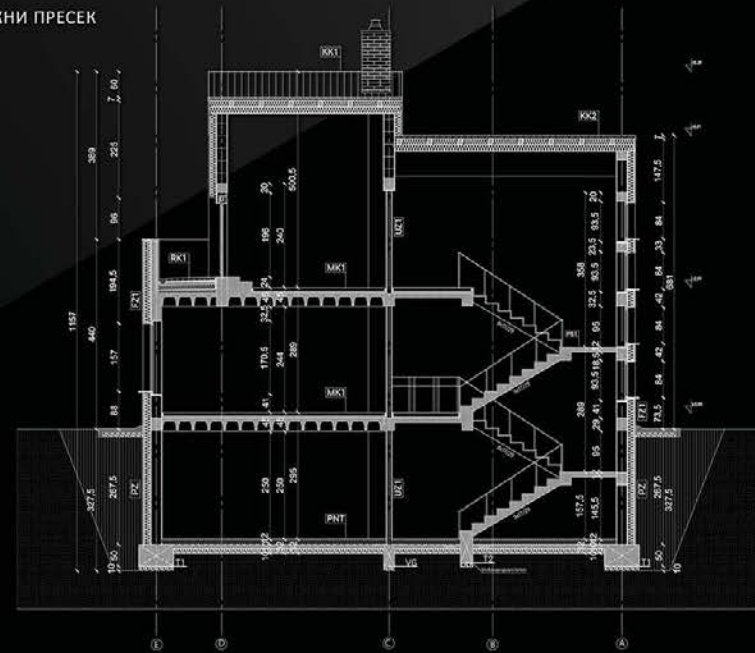

СИНТЕЗА ЕЛЕМЕНАТА
И СКЛОПОВА -
ПРОЈЕКАТ ЗИДАНЕ
ЗГРАДЕ

наставник:

др/мр/арх. Љиљана Ђукановић,
професор

др/мр/арх. Никола Милетић,
асистент

МАЈА ОЦОКОЉИЋ
2021/11093

ПРОЈЕКАТ

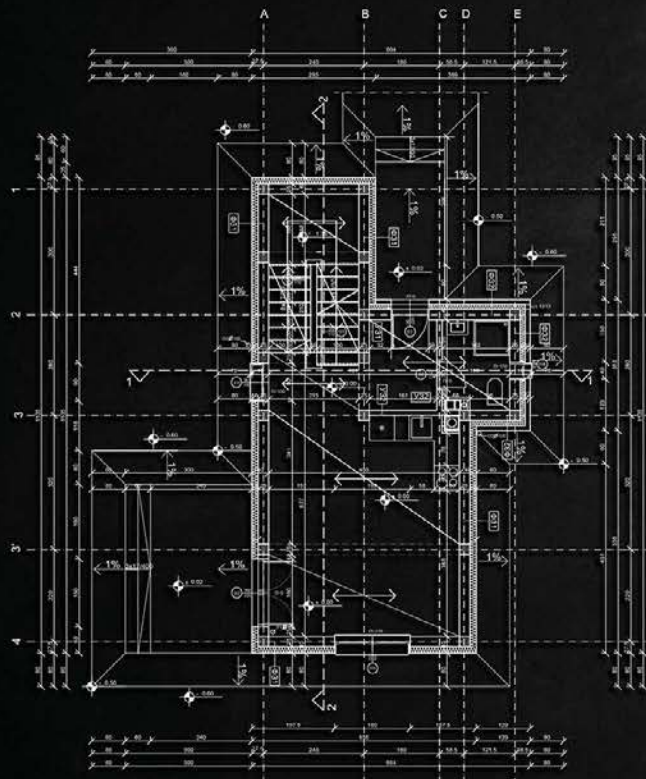

ПРЕСЕК 1-1

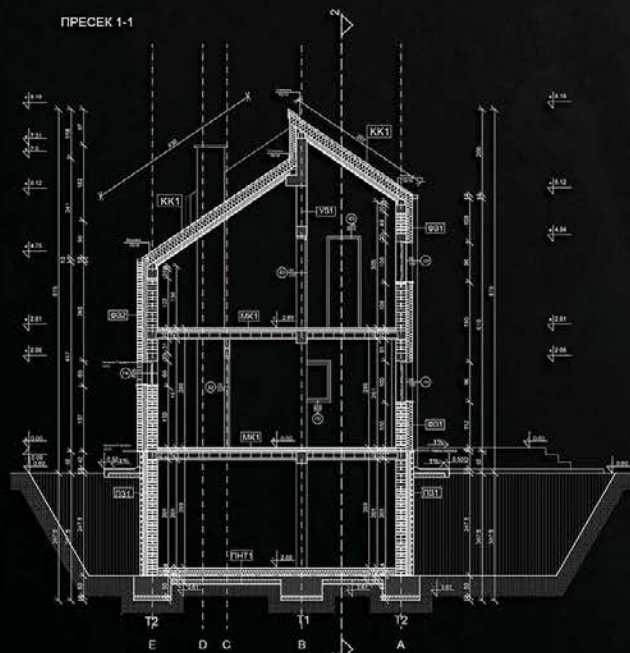

ИЗГЛЕДИ



Универзитет у Београду
 Архитектонски факултет
 ИНТЕГРИСАНЕ АКАДЕМСКЕ
 СТУДИЈЕ АРХИТЕКТУРА
 школска година 2021/2022
 СТУДИЈСКА ЦЕЛИНА 0A125

СИНТЕЗА ЕЛЕМЕНАТА
 И СКЛОПОВА-
 ПРОЈЕКАТ ЗИДАНЕ
 ЗГРАДЕ

наставник:
 др ЉИЉАНА ЂУКАНОВИЋ,
 ван. проф.
 инж. арх. НИКОЛА МИЛЕТИЋ
 асистент

МАЈА ТРИФУЊАГИЋ
 2021/12052

ПРОЈЕКАТ 0A125

СИНТЕЗА ЕЛЕМЕНАТА И СКЛОПОВА

ПРОЈЕКАТ ЗИДАНЕ ЗГРАДЕ

Архитектонски Факултет - Универзитет у Београду
 СИСТЕМ ЕЛЕМЕНАТА И СКЛОПОВА
 Пројекат зидане зграде
 Наставник: др Лепосава Радојевић
 Архитект: Тамара Милошевић
 Страна: Мађарска, Београд, 2017/2018

ПРЕСЕК б - б

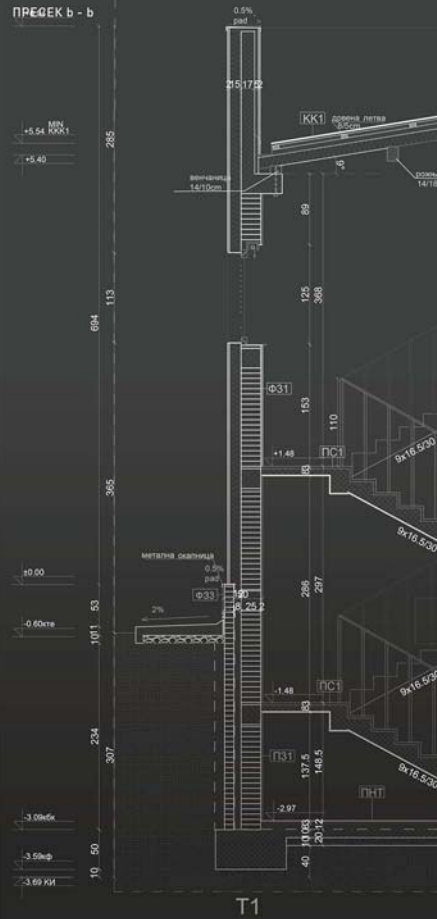

T1

ФАСАДА 2

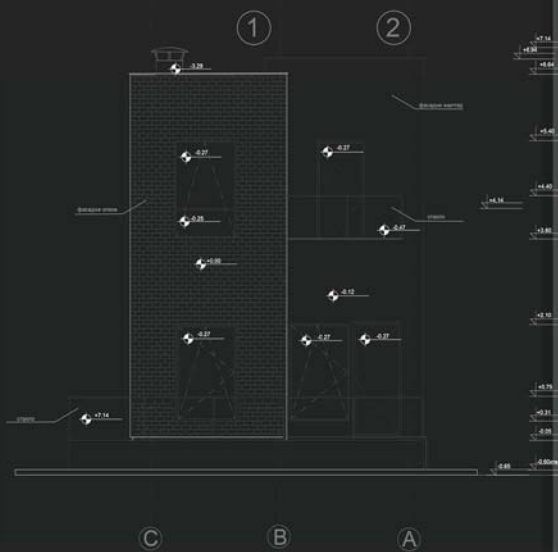

ОСНОВА ПРИЗЕМЉА

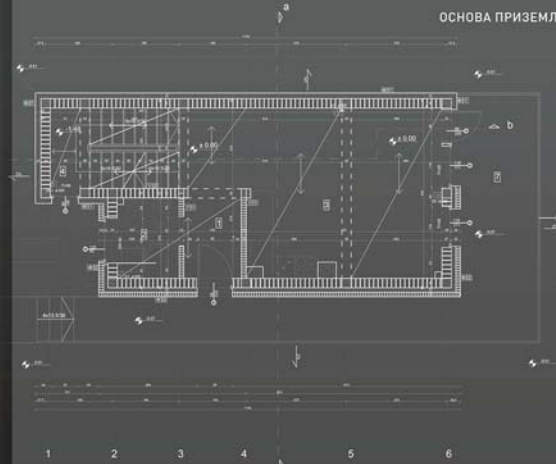

ИЗОМЕТРИЈСКИ 3D ПРИКАЗ





© 2018 by the author
All rights reserved. No part
of this publication may be
reproduced, stored in a
retrieval system, or
transmitted in any form
or by any means, electronic,
mechanical, photocopying,
recording, or by any
information storage and
retrieval system, without
the prior written permission
of the publisher.

Издавач
2018. 21000



ОСНОВА
ПРИЗЕМЉА

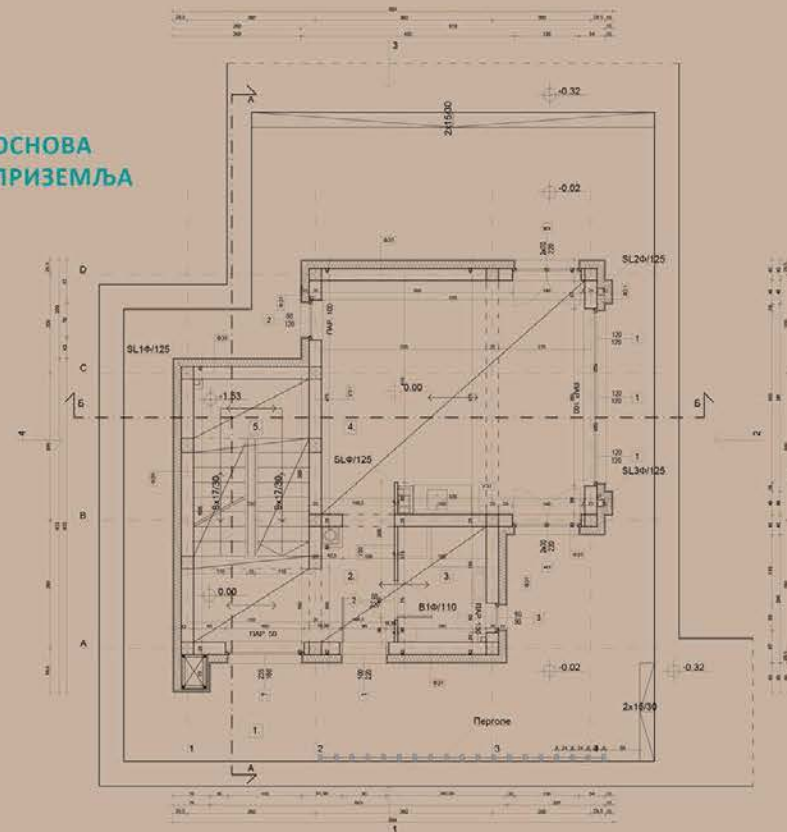

Универзитет у Београду
Архитектонски факултет

ОСНОВНЕ АКАДЕМСКЕ СТУДИЈЕ
АРХИТЕКТУРА (ОАСА)

школска година 2021/2022

СТУДИЈСКА ЦЕЛИНА АК2

ВОЛУМЕТРИЈА

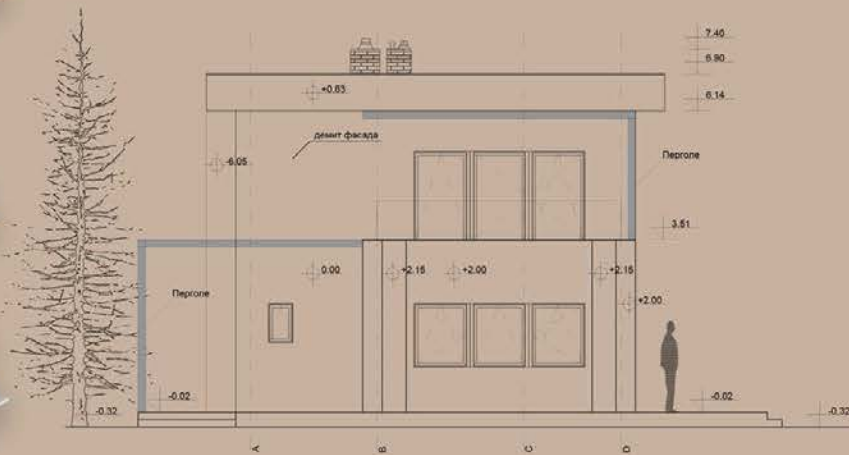

ИЗГЛЕД 2

ПРЕСЕК А-А

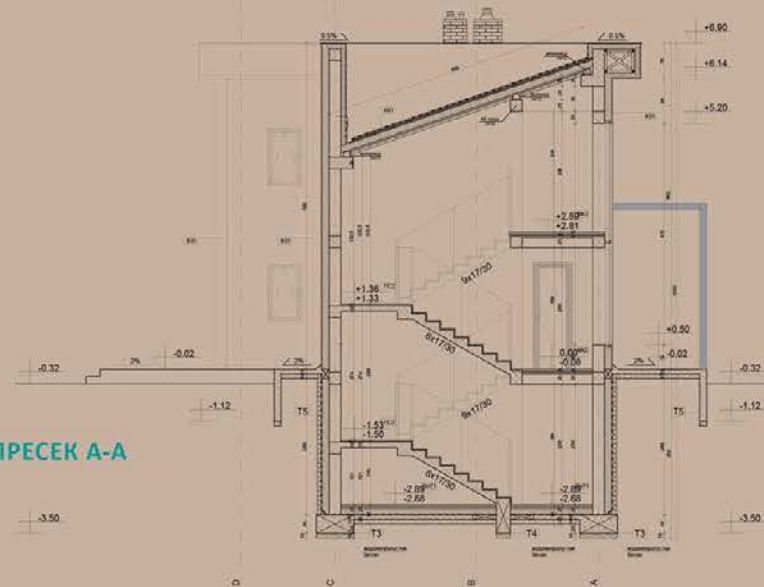

СИНТЕЗА ЕЛЕМЕНАТА И
СКЛОПОВА -
ПРОЈЕКТ ЗИДАНЕ
ЗГРАДЕ

НАСТАВНИК:

доц. др Љиљана Букановић
руководилац предмета

доц. др Никола Милетић
асистент

НИКОЛА НИКОЛИЋ
2021_11234

ПРОЈЕКАТ



Универзитет у Београду
Архитектонски факултет

ОСНОВНЕ АКАДЕМСКЕ СТУДИЈЕ
АРХИТЕКТУРА (ОАСА)

Школска година 2021/2022
СТУДИЈСКА ЦЕЛИНА АК2

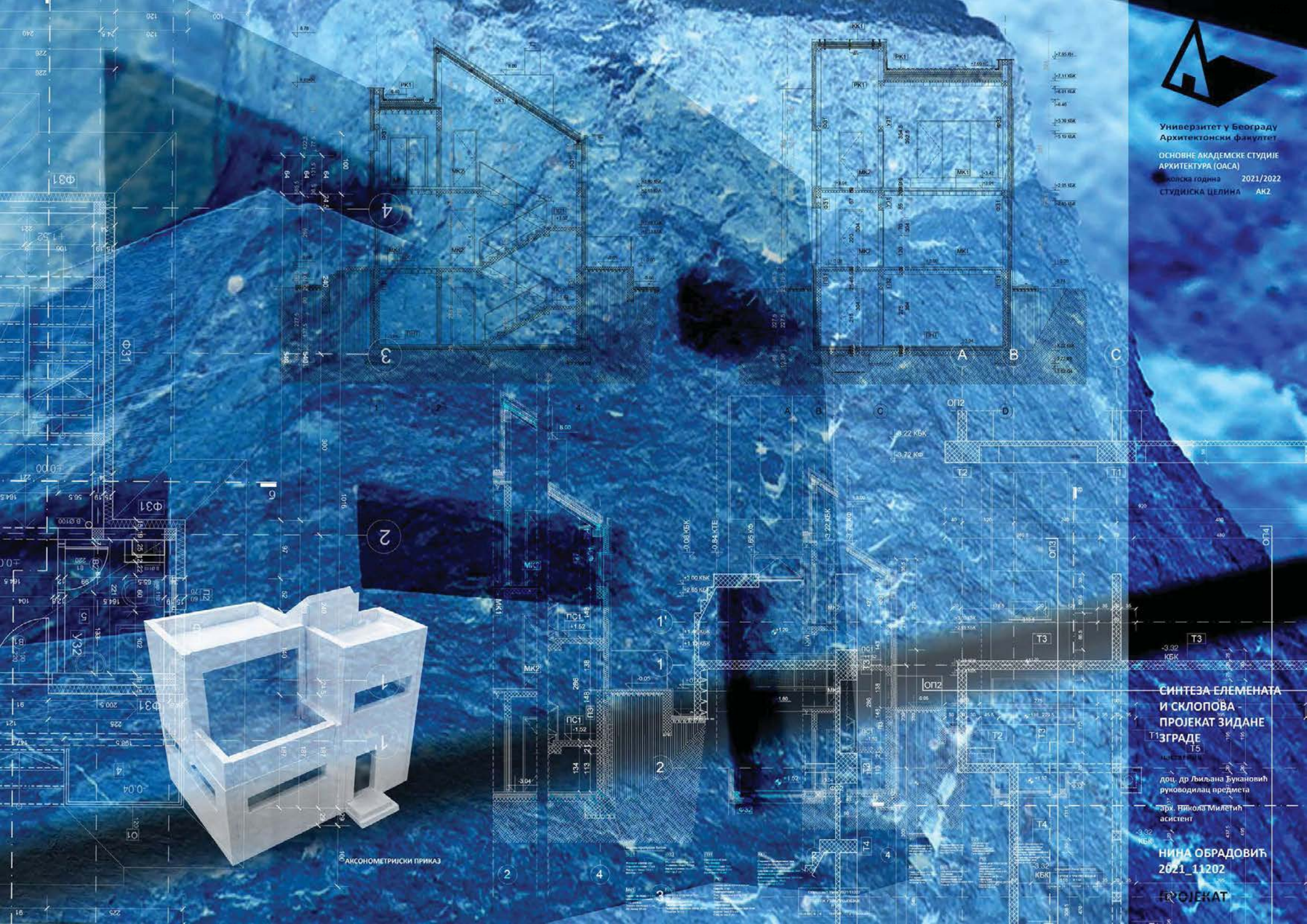

АКСОНОМЕТРИСКИ ПРИКАЗ

СИНТЕЗА ЕЛЕМЕНАТА
И СКЛОПОВА
ПРОЈЕКАТ ЗИДАНЕ

Т1ЗГРАДЕ
Т5

доц. др Љиљана Ђукановић
руководилац предмета
арх. Никола Милетић
асистент

НИНА ОБРАДОВИЋ
2021_11202

ПРОЈЕКАТ



Универзитет у Београду
Архитектонски факултет

ОСНОВНЕ АКАДАМСКЕ СТУДИЈЕ
АРХИТЕКТУРЕ (ОАСА)

школска година 2021/2022

СТУДИЈСКА ЦЕЛИНА АК2

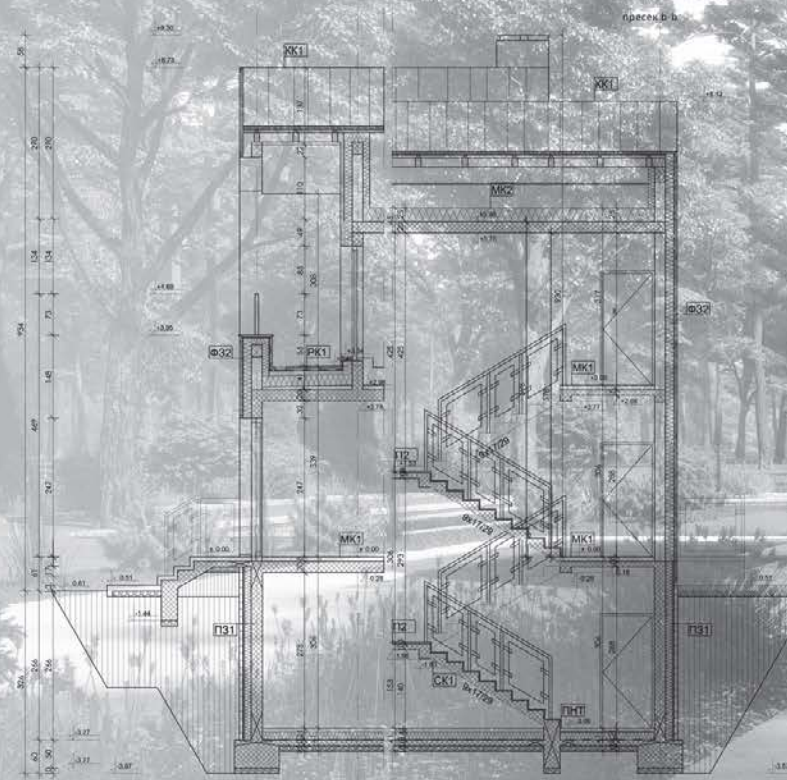
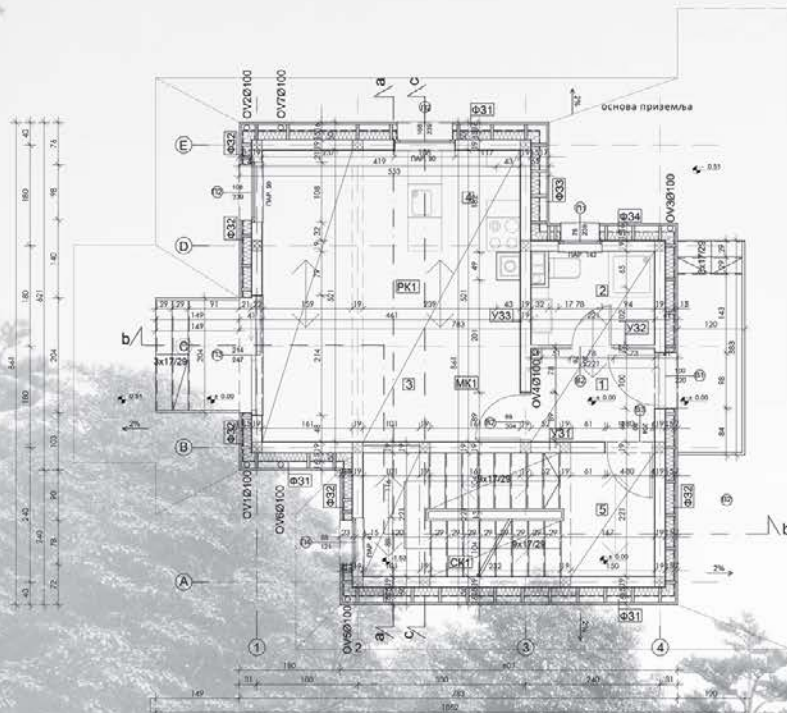

СИНТЕЗА ЕЛЕМЕНАТА
И СКЛОПОВА -
ПРОЈЕКАТ ЗИДАНЕ
ЗГРАДЕ

наставник:

др Љиљана Ђукановић,
професор

мр Никола Милетић,
асистент

ОЛГА ОСТОЈИЋ
2021/11082

ПРОЈЕКАТ



Универзитет у Београду
Архитектонски факултет

ОСНОВНЕ АКАДЕМСКЕ СТУДИЈЕ
АРХИТЕКТУРА (ОАСА)

школска година 2021/2022
СТУДИЈСКА ЦЕЛИНА АК2

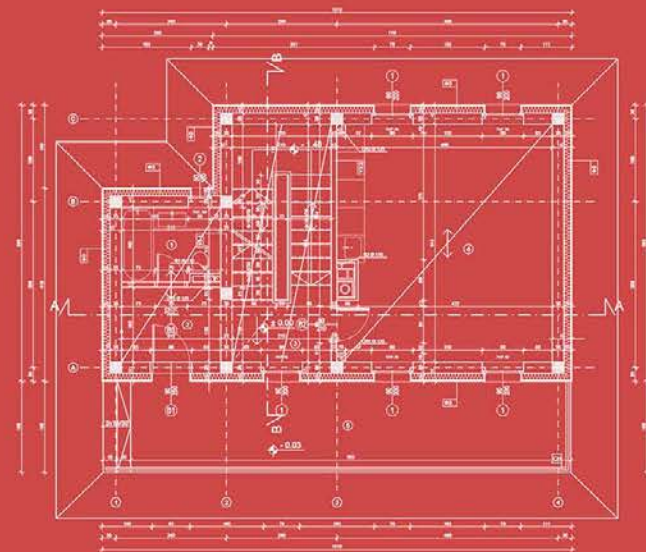
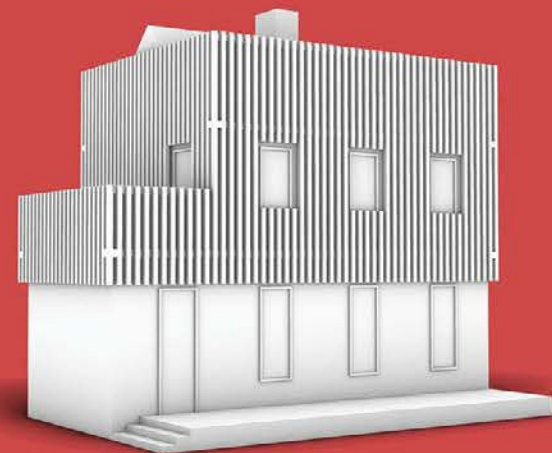
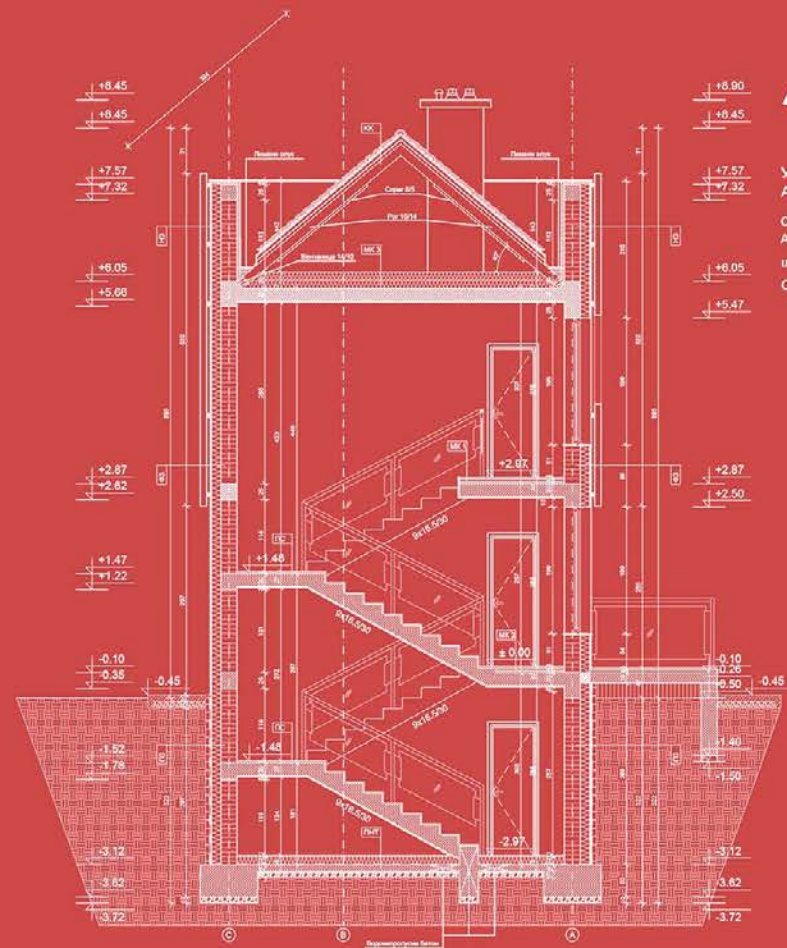
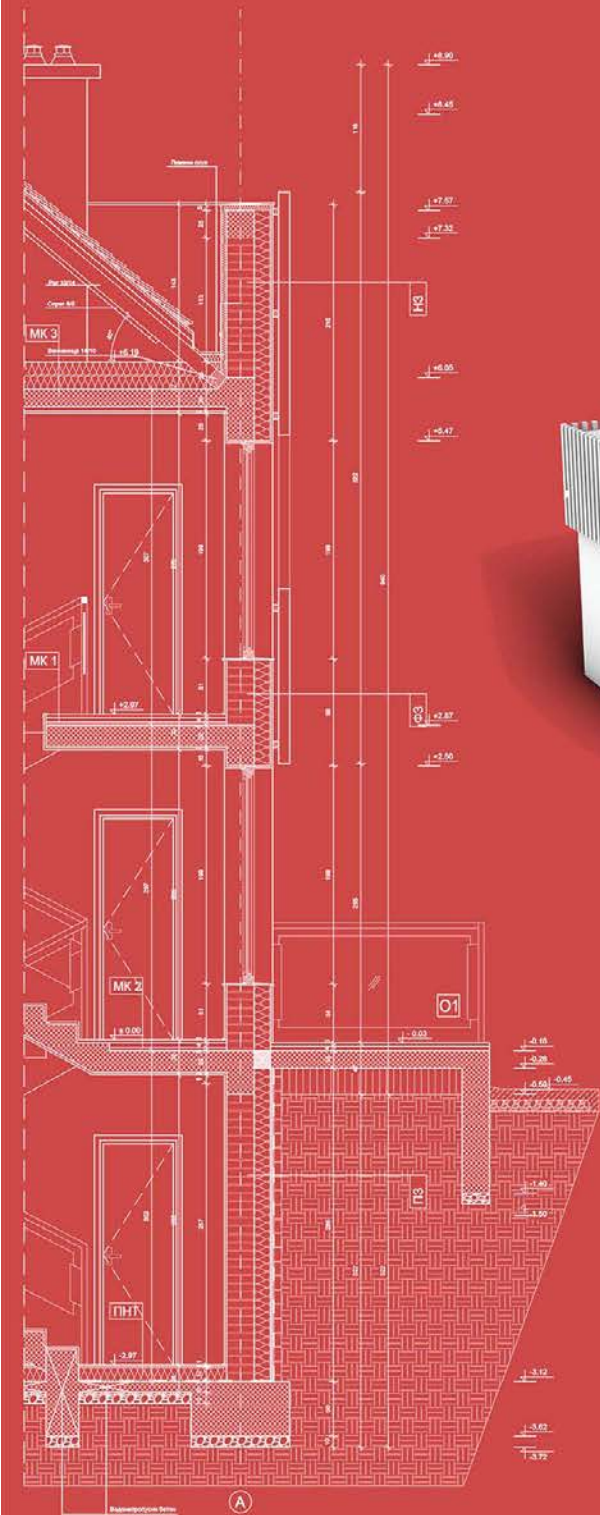

СИНТЕЗА ЕЛЕМЕНАТА
И СКЛОПОВА -
ПРОЈЕКАТ ЗИДАНЕ
ЗГРАДЕ

наставник:

доц. др. Љиљана Ђукановић,
руководилац предмета

арх. Никола Милетић,
асистент

ПАВЛЕ ОБРАДОВИЋ
2021_11151

ПРОЈЕКАТ



Универзитет у Београду
Архитектонски факултет

OSNOVNE AKADEMSKE STUDIJE
ARHITEKTURE (OASA)

школска година 2021/2022

СТУДИЈСКА ЦЕЛИНА OA125

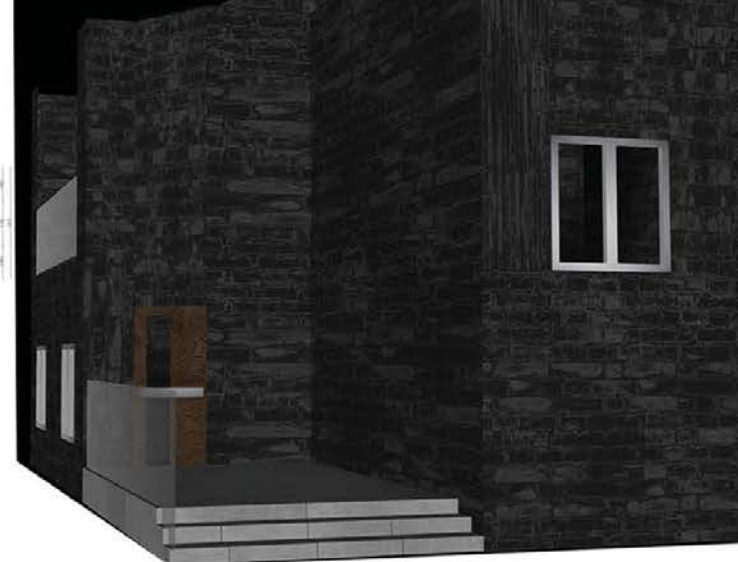
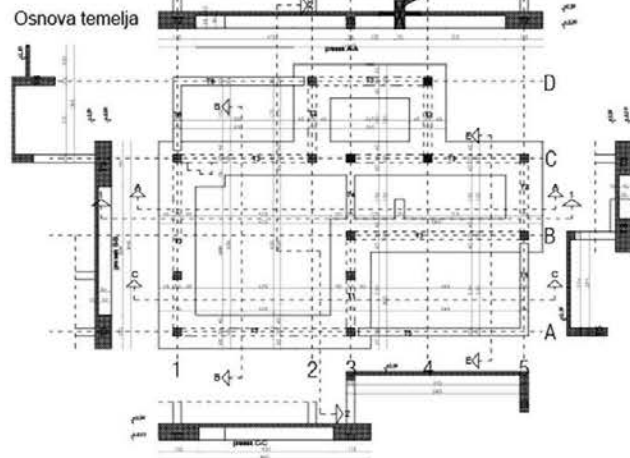
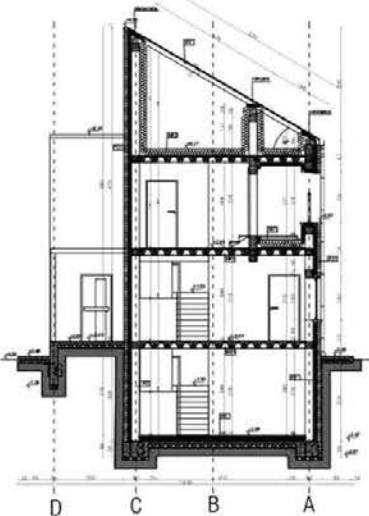

Presek 1-1

Osnova prizemlja

Presek 1-1

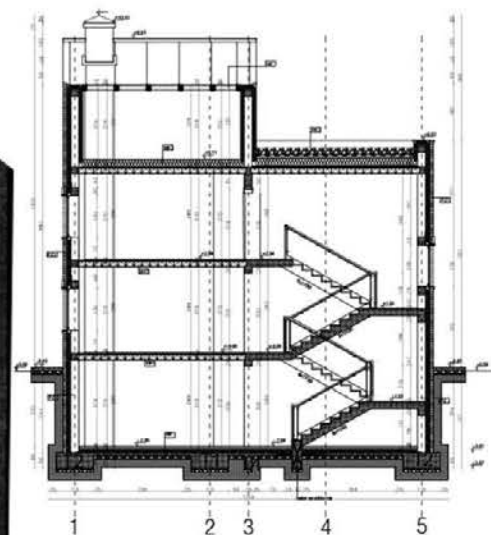
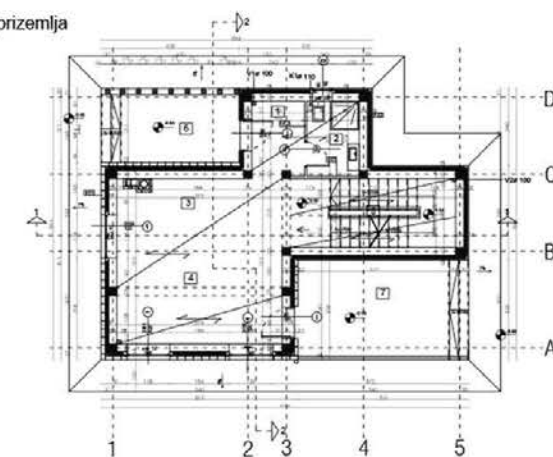

SINTEZA ELEMENATA I SKLOPOVA - PROJEKAT ZIDANE ZGRADE

наставник:

др ЉИЉАНА БУКАНОВИЋ
руководилац предмета

арх. НИКОЛА МИЛЕТИЋ,
асистент

ПАВЛЕ ОПАЧИЋ
2021/11183

ПРОЈЕКАТ



ИНТЕГРИСАНЕ АКАДЕМСКЕ
СТУДИЈЕ

ИНТЕГРИСАНЕ АКАДЕМСКЕ
СТУДИЈЕ

2021/2022

AK2

ОСНОВА ПРИЗЕМЉА

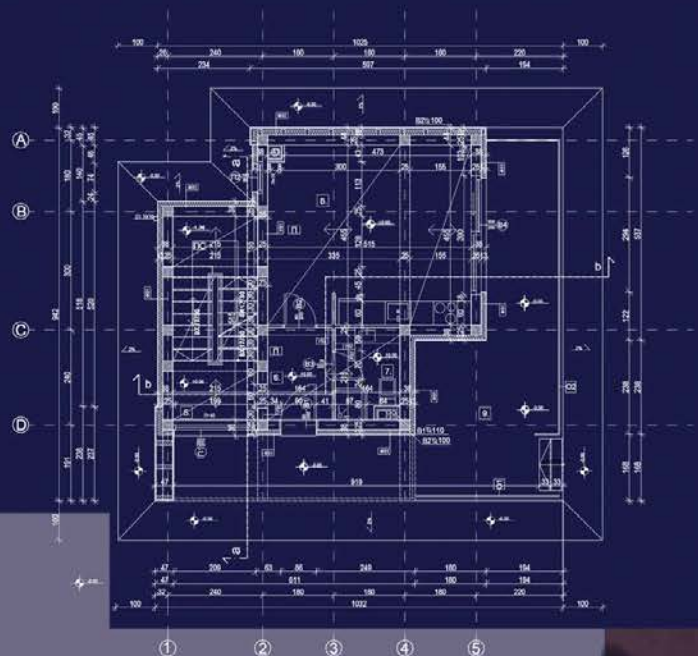

ПРЕСЕК 6-6

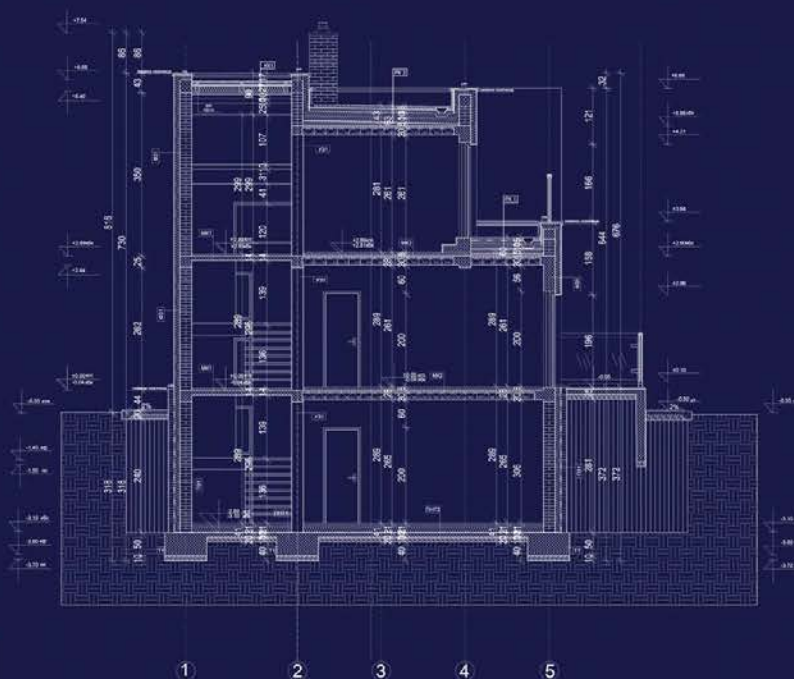

РЕНДЕРОВАНИ ЗД
ПРИКАЗ



ИЗГЛЕД



СИНТЕЗА ЕЛЕМЕНАТА И
СКЛОПОВА -
ПРОЈЕКАТ ЗИДАНЕ
ЗГРАДЕ

наставник:

др Љиљана Ђукановић,
професор

асистент НИКОЛА МИЛЕТИЋ

САРА РАКОВИЋ
2021_12017

ПРОЈЕКАТ OA125



Универзитет у Београду
Архитектонски факултет

Основне академске студије

школска година 2021/2022

СТУДИЈСКА ЦЕЛИНА ОА125

СПОЉАШЊА АРХИТЕКТОНСКА
ШИРИНА ОТВОРА 202

Φ31

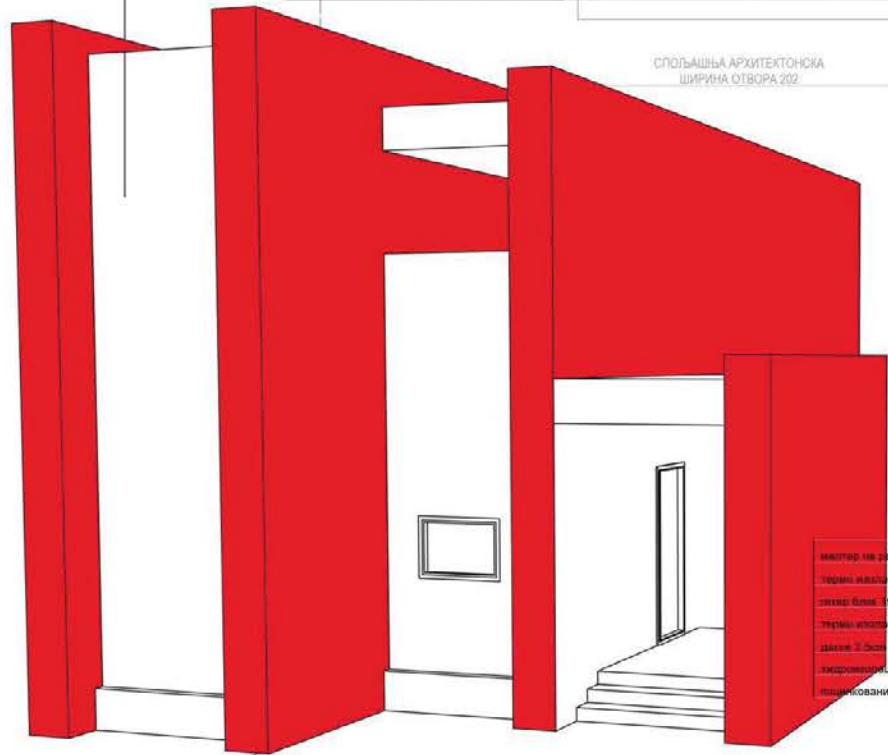

- мастилар на рабцицу 1cm
- тепно изолација 15cm
- зидан блок 10cm
- темно изолација 15cm
- рамена 2.0cm
- хидроизолација
- лакирано лим

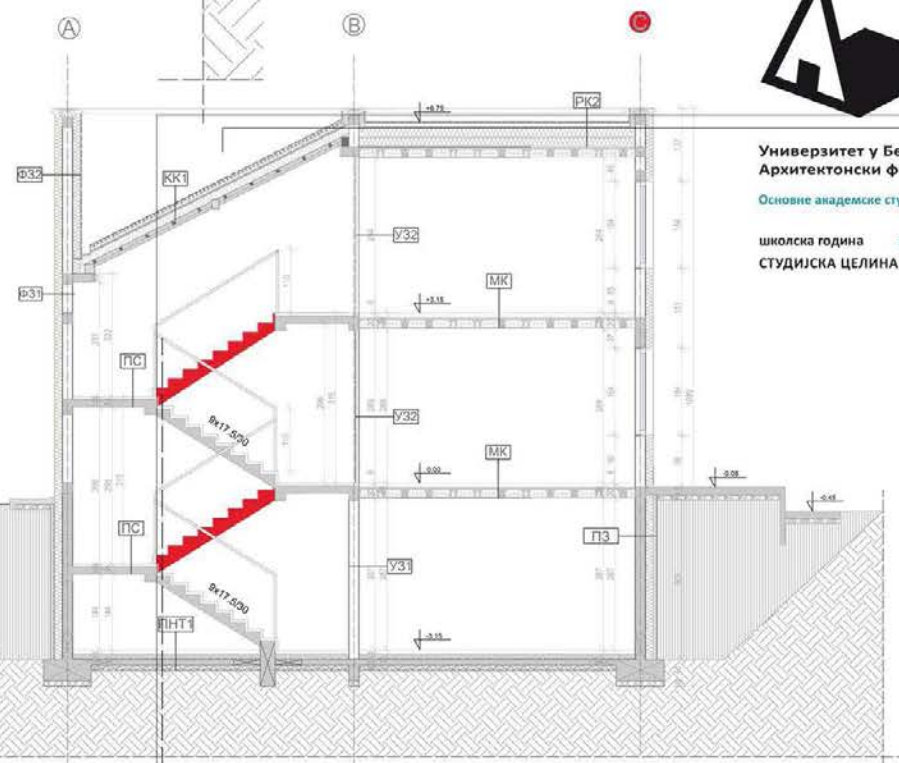

Φ32

Φ31

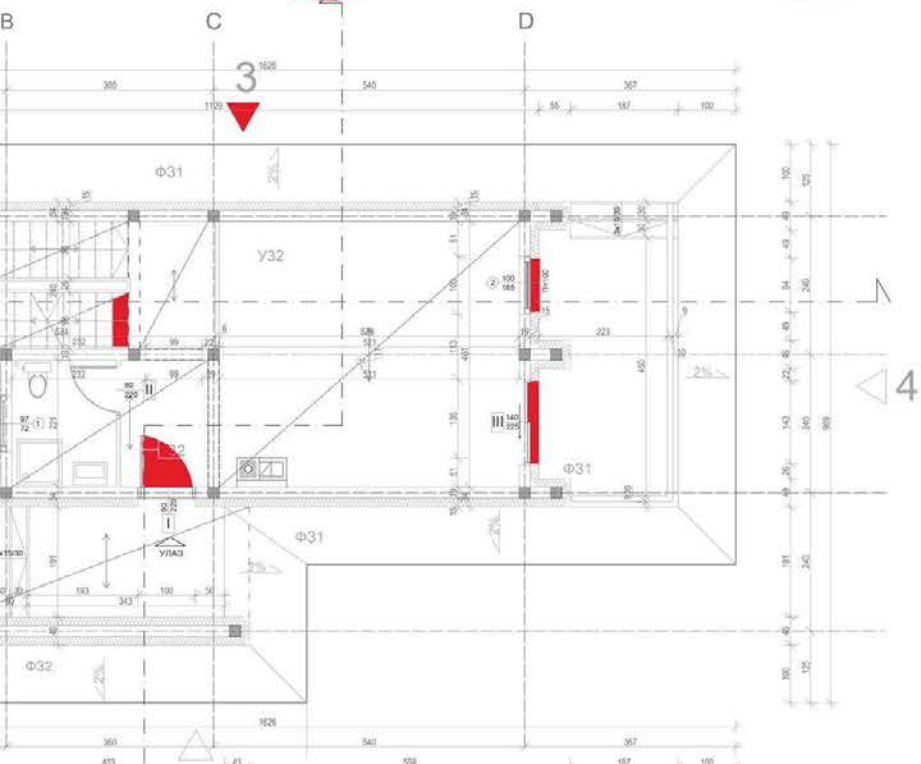

ОСНОВА ТЕ
**СИНТЕЗА ЕЛЕМЕНАТА
И СКЛОПОВА -
ПРОЈЕКАТ ЗИДАНЕ
ЗГРАДЕ**

наставник:
доц. др ЉИЉАНА БУКАНОВИЋ,
руководилац предмета
др Никола Милетић,
асистент

**САРА СТАНАРЧЕВИЋ
2021/12057**

ПРОЈЕКАТ



Универзитет у Београду
Архитектонски факултет

ОСНОВНЕ АКАДЕМСКЕ СТУДИЈЕ
АРХИТЕКТУРА (ОАСА)

школска година 2021/2022

СТУДИЈСКА ЦЕЛИНА АК2



РЕНДЕРОВАН ЗД МОДЕЛ



ИЗГЛЕД

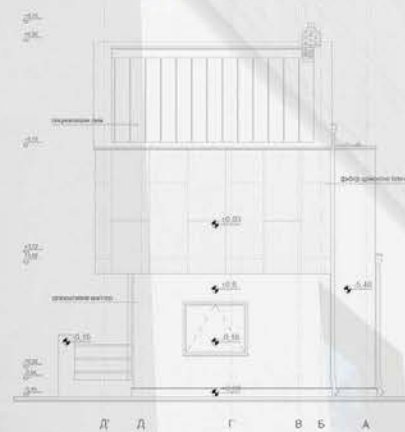

ПОПРЕЧНИ ПРЕСЕК а-а

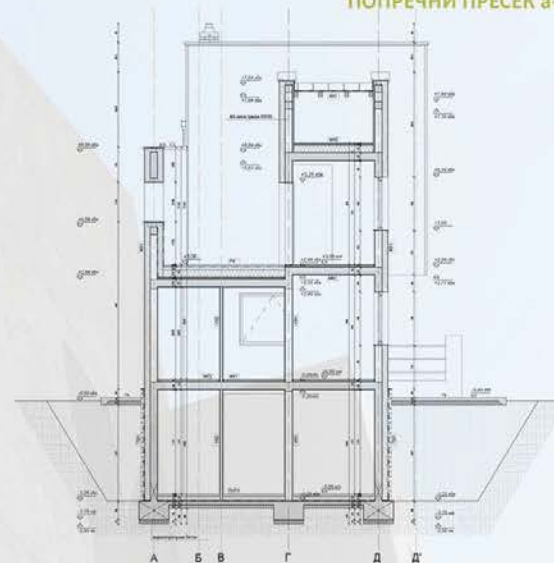

ОСНОВА ПРИЗЕМЉА

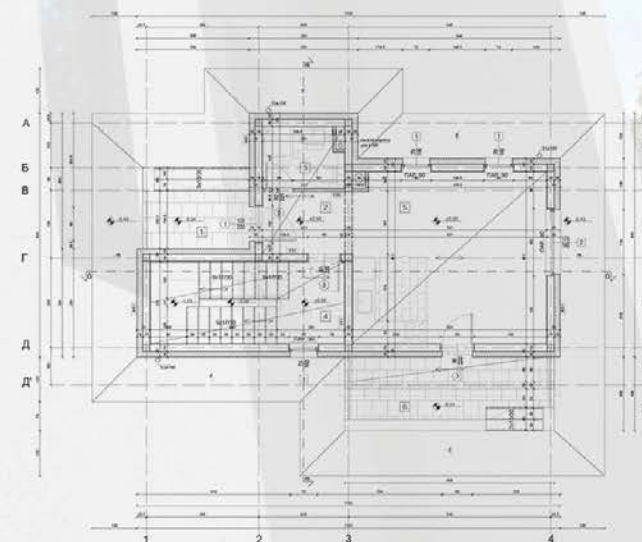

СИНТЕЗА ЕЛЕМЕНАТА
И СКЛОПОВА -
ПРОЈЕКАТ ЗИДАНЕ
ЗГРАДЕ

наставник:

др/арх/арк. ЉИЉАНА
ЂУКАНОВИЋ, професор

асис. Никола Минетић

СЛАЂАНА НОВАКОВИЋ
2021/11119

ПРОЈЕКАТ



УНЕРВЕЗИТЕТ У БЕОГРАДУ
АРХИТЕКТОНСКИ ФАКУЛТЕТ
ОСНОВНЕ АКАДЕМСКЕ СТУДИЈЕ
АРХИТЕКТУРА (ОАСА)

ИЗВОЛНА ГОДИНА
ЛЕТЉИКА ЦИПЛА

2021/2022
АК2

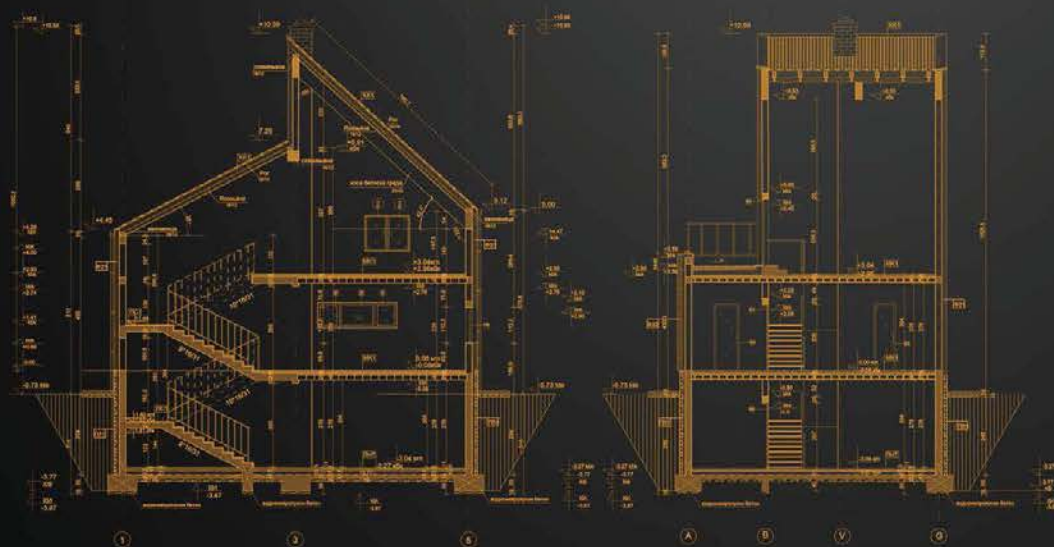
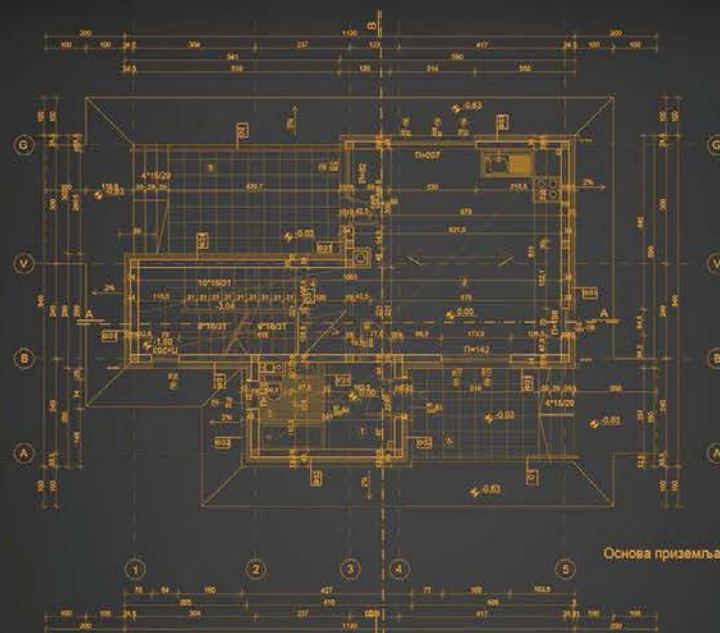
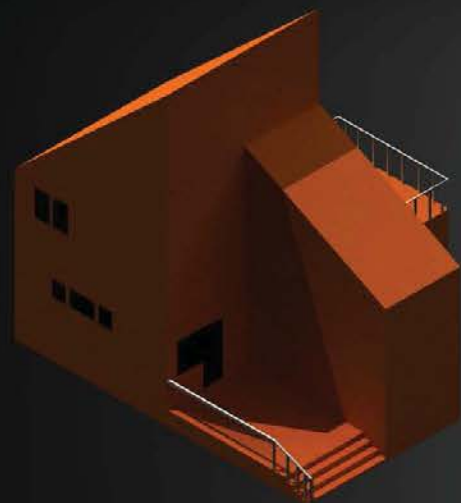

СИНТЕЗА ЕЛЕМЕНАТА И
СКЛОПОВА-
ПРОЈЕКАТ ЗИДАНЕ
ЗГРАДЕ

НАСТАВНИЦИ

доц. др Љиљана Ђукановић,
руководилац предмета
асис. Никола Милетић,
асистент

Спасенија Николић
2021/11189

ПРОЈЕКАТ

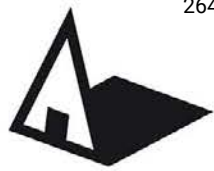

Универзитет у Београду
Архитектонски факултет

ОСНОВНЕ АКАДЕМСКЕ СТУДИЈЕ
АРХИТЕКТУРА (ОАСА)

школска година 2021/2022

СТУДИЈСКА ЦЕЛИНА АК2

Изглед

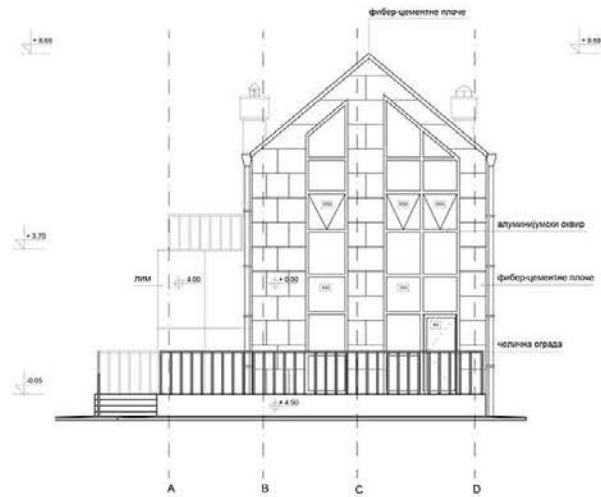

Подужни пресек

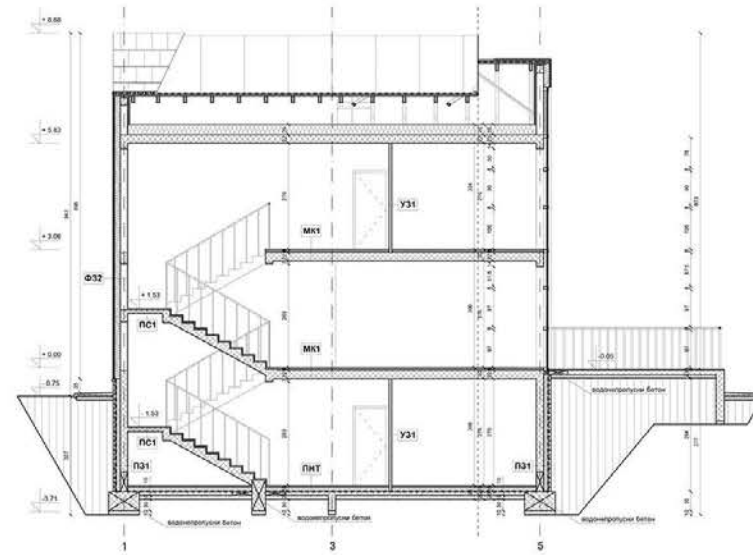

ЗД приказ



Основа приземља

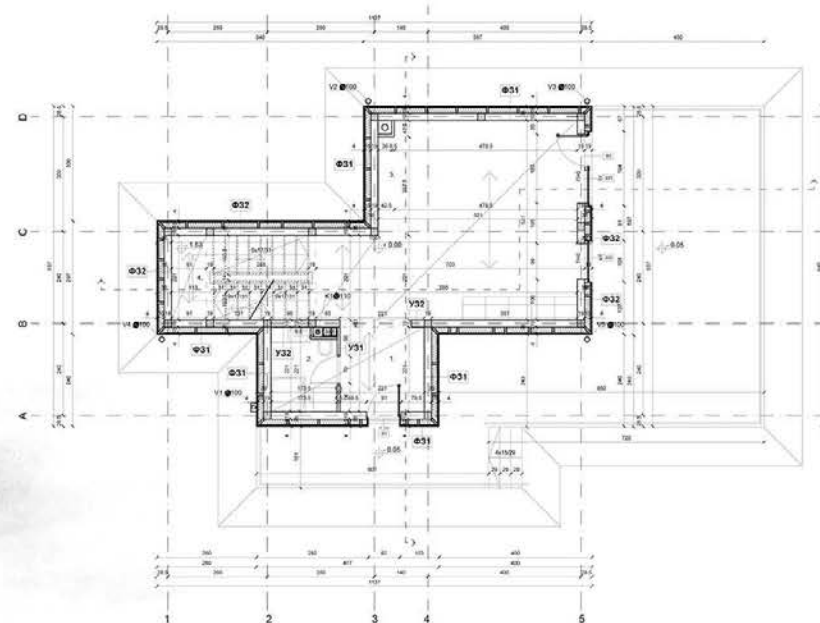

СИНТЕЗА ЕЛЕМЕНАТА
И СКЛОПОВА -
ПРОЈЕКАТ ЗИДАНЕ
ЗГРАДЕ

наставник:

др Љиљана БУКАНОВИЋ,
ванредни професор

маст. инж. арх.
Никола Милетић,
асистент

Станислав Пауновић

ПРОЈЕКАТ



Универзитет у Београду
Архитектонски факултет

ОСНОВЕ АКАДЕМСКЕ СТУДИЈЕ
АРХИТЕКТУРА (ОАСА)

школска година 2021/2022

СТУДИЈСКА ЦЕЛИНА АК2

СИНТЕЗА

ЕЛЕМЕНАТА И СКЛОПОВА

Основа призмља

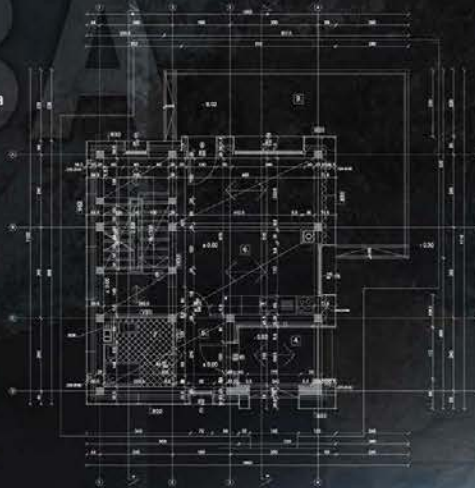

Основа спрата



Пресек а



Пресек б



Изометријски прикази

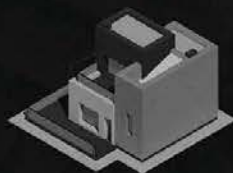

**СИНТЕЗА ЕЛЕМЕНАТА
И СКЛОПОВА -
ПРОЈЕКАТ ЗИДАНЕ
ЗГРАДЕ**

наставник:

др ЉИЉАНА ЂУКАНОВИЋ,
професор

арх. НИКОЛА МИЛЕТИЋ,
асистент

Сташа Петковић
2021/11140

ПРОЈЕКАТ

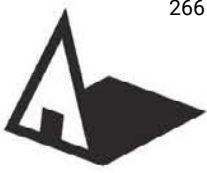

Универзитет у Београду
Архитектонски факултет

НАВЕСТИ СТУДИЈСКИ ПРОГРАМ
(Синтеза елемената и склопова)
школска година 2021/2022
СТУДИЈСКА ЦЕЛИНА 000xx

OSNOVA PRIZEMLJA

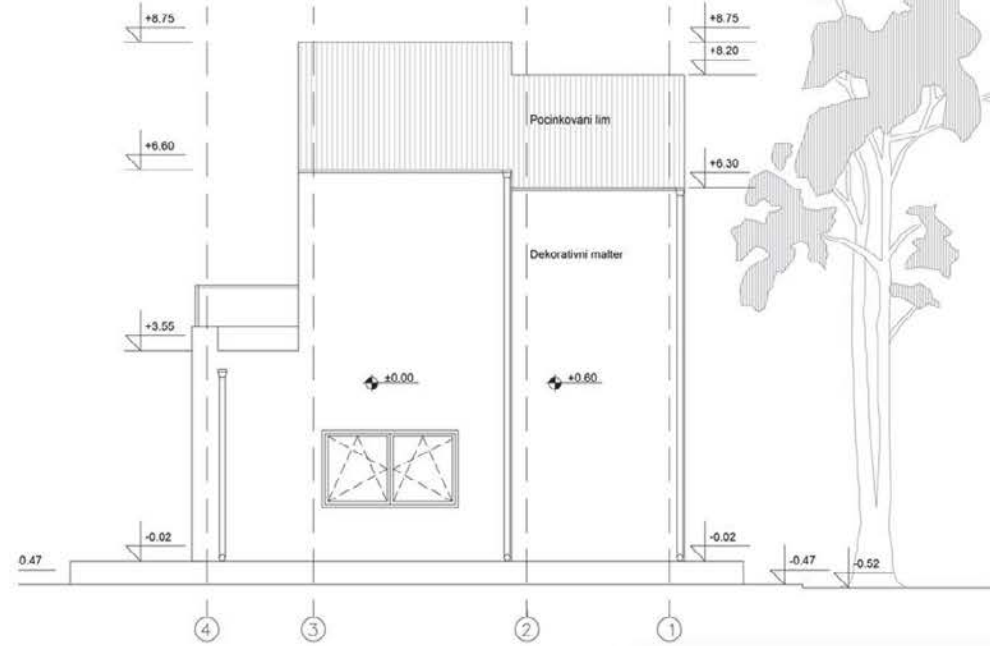
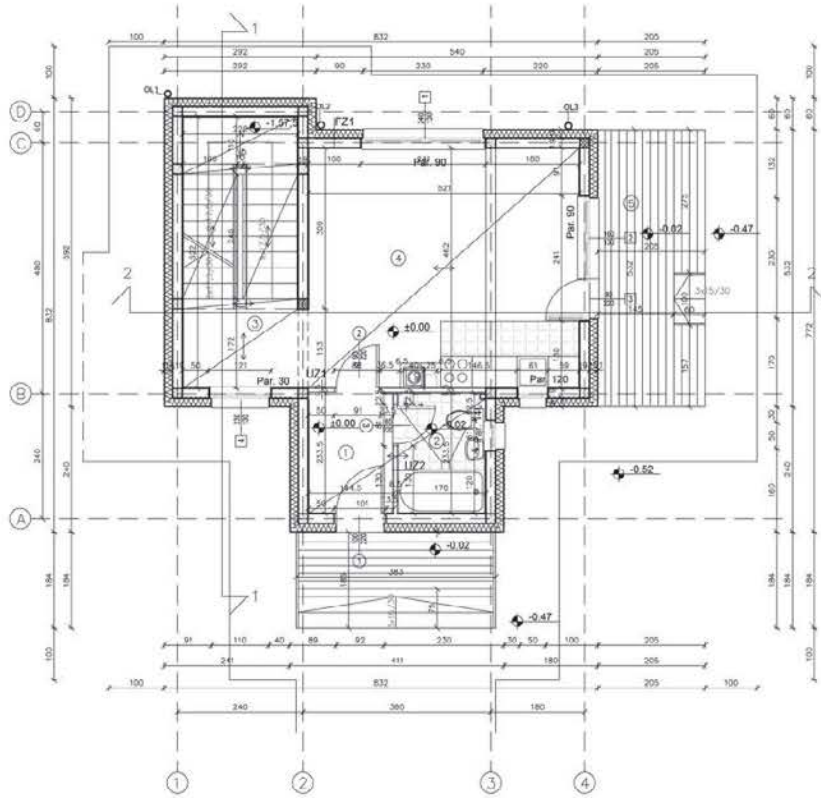

OSNOVA SPRATA

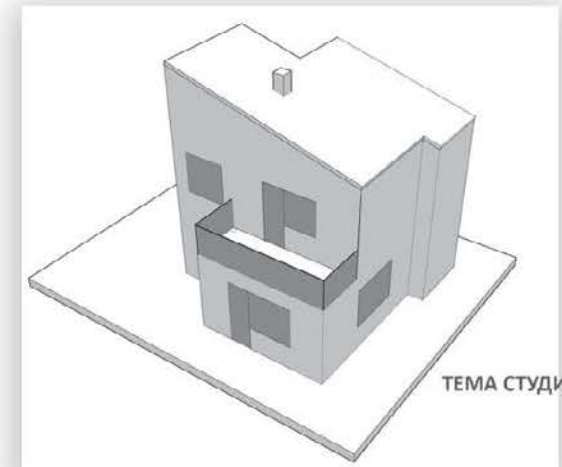
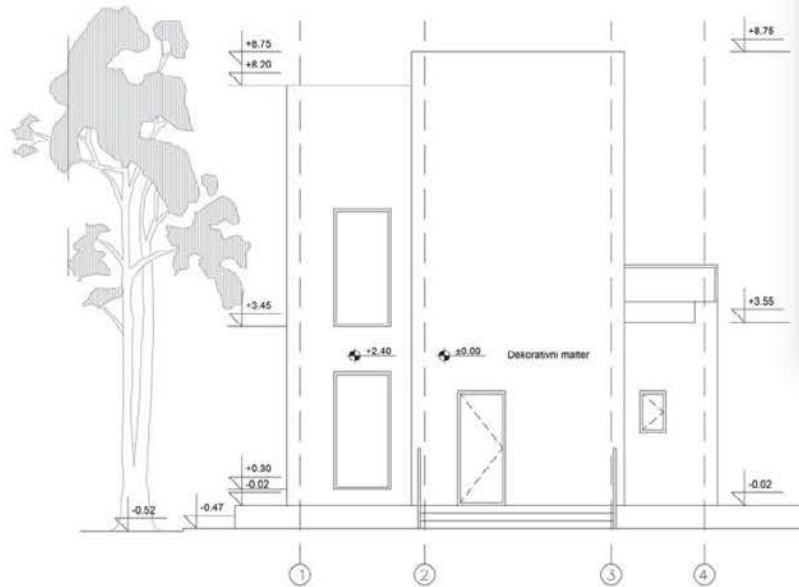
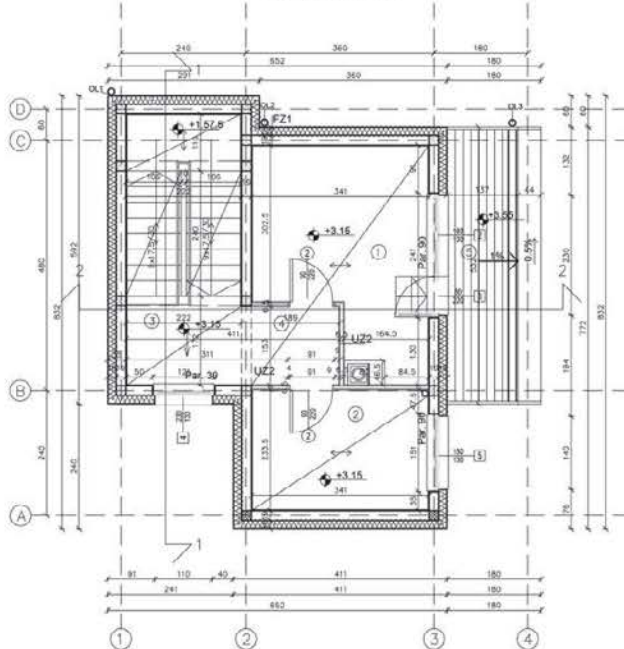

ТЕМА СТУДИЈА

наставник:
др Љиљана Ђукановић
наставничко звање
Ванредни професор
арх. Никола Милетић,
асистент

Страхиња Петровић

ПРОЈЕКАТ 000xx



Универзитет "Св. Кирил и Методиј"
Филозофски Факултет

ИНТЕРИСАНЕ АКАДЕМСКЕ СТУДИЈЕ
АРХИТЕКТУРА (МАСА)

Семестар: 2021/2022
СТУДИЈА И ЦЕЛНИК: АКЗ

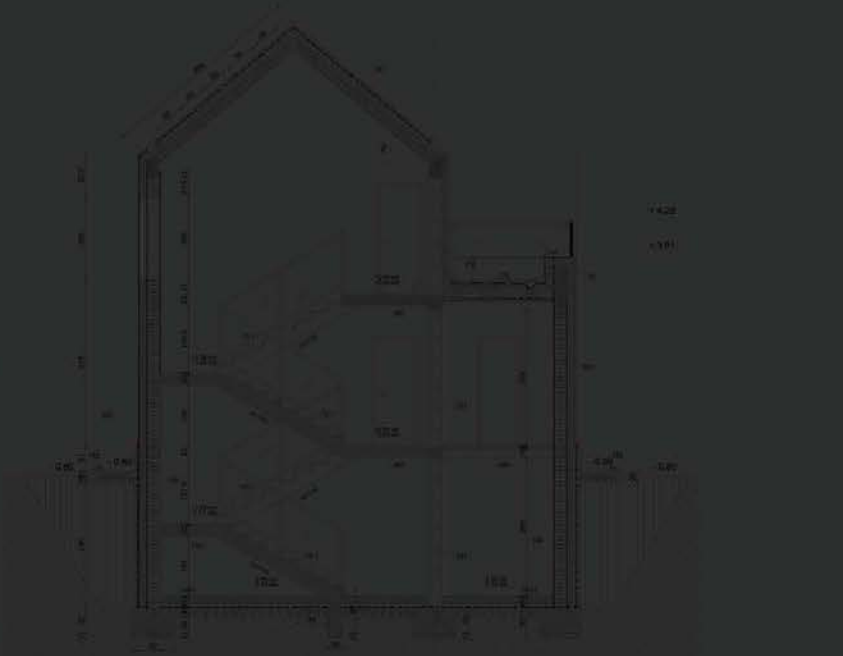
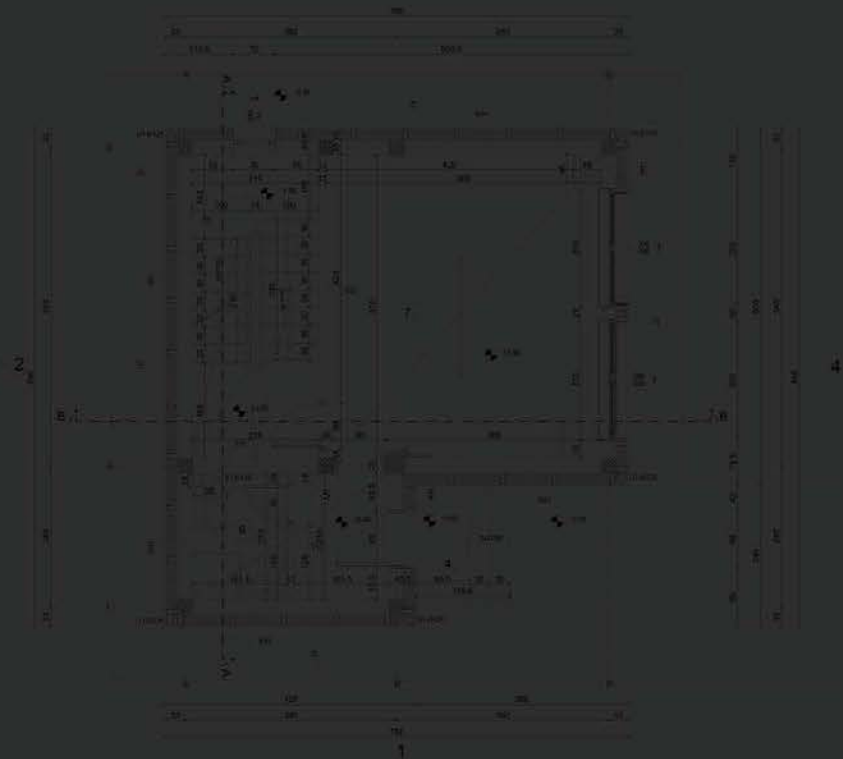

ИЗГЛЕД 4



ИЗГЛЕД 2

СИНТЕЗА ЕЛЕМЕНАТА
И СКОЛОПОВА-
ПРОЈЕКАТ ЗИДАНЕ
ЗГРАДЕ

Тема: Целик

доц. др. Лиљана Ђурановић
руководилац предмета

арх. Никола Милетић,
асистент

ТАМАРА СИМИЋ
2021/12043

ПРОЈЕКАТ



Универзитет "Св. Климент Охридски"
Архитектурен факултет
Основне академске студије
архитектуре (ОАСА)
2021/2022
000xx

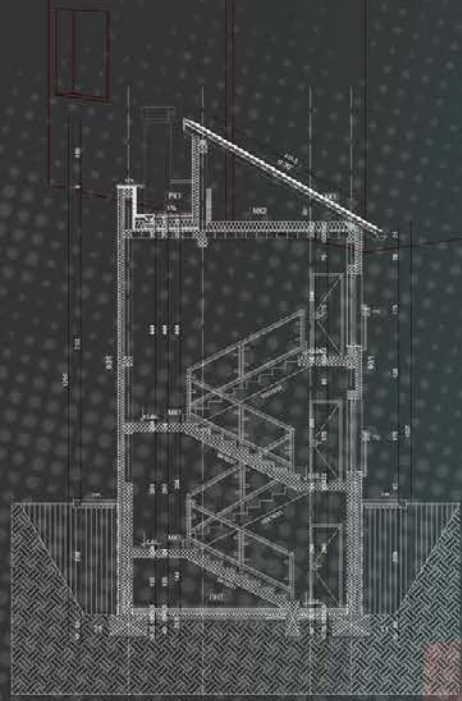
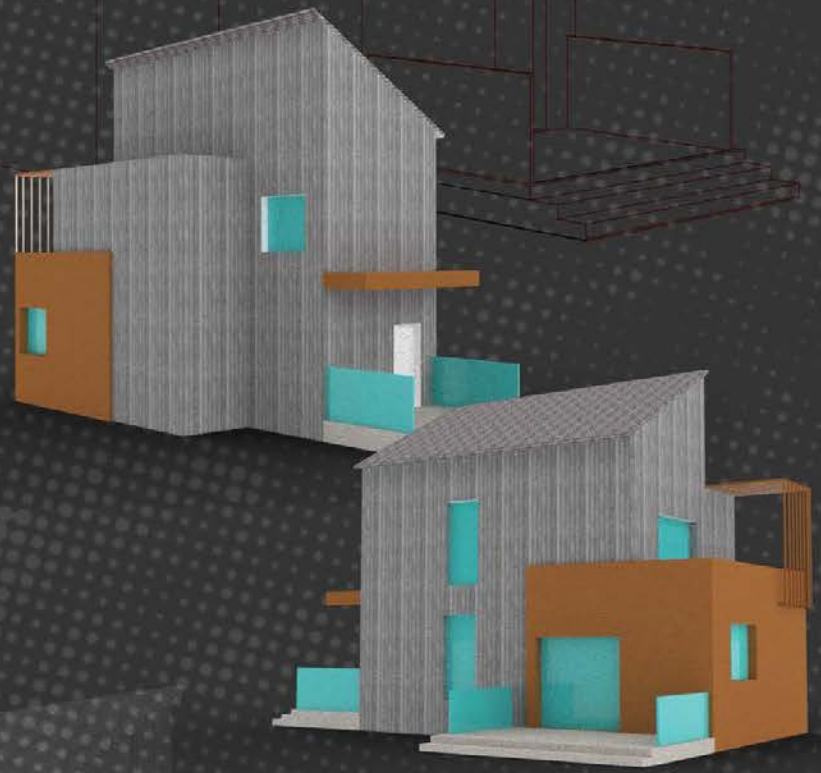

Г В А

ОСНОВА ПРИЗЕМЉА

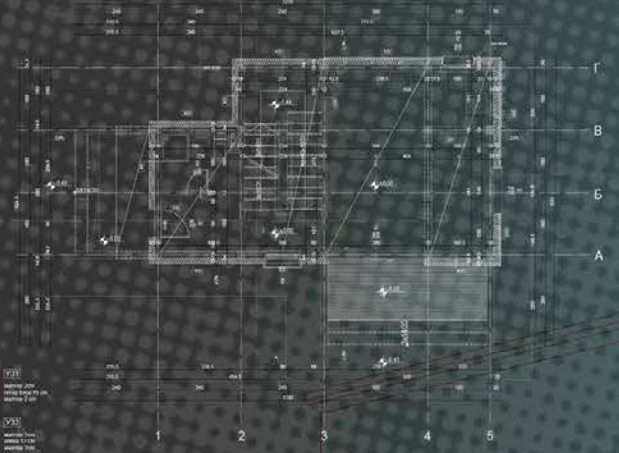

ИЗГЛЕД 1

ИЗГЛЕД 2

ИЗГЛЕД 3

ИЗГЛЕД 4

СИНТЕЗА ЕЛЕМЕНАТА И СКЛОПОВА-ПРОЈЕКАТ ЗИДАНЕ ЗГРАДЕ

наставници:
др Љиљана Ђукановић,
ванредни професор
др Никола Милетић,
асистент

Тодорова Павловска

ПРОЈЕКАТ 000xx

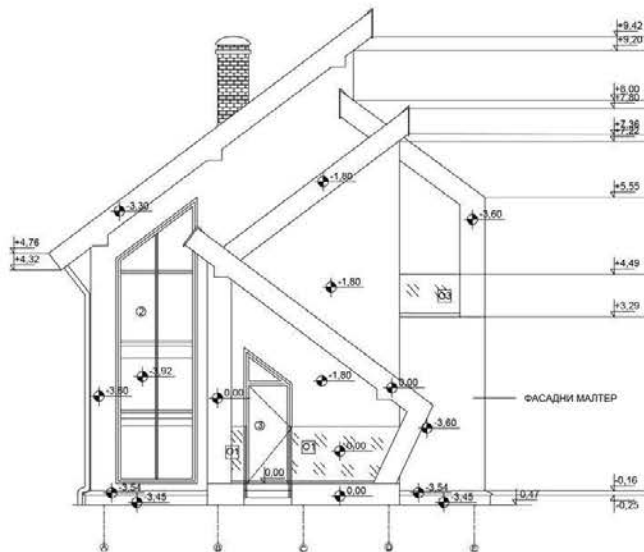
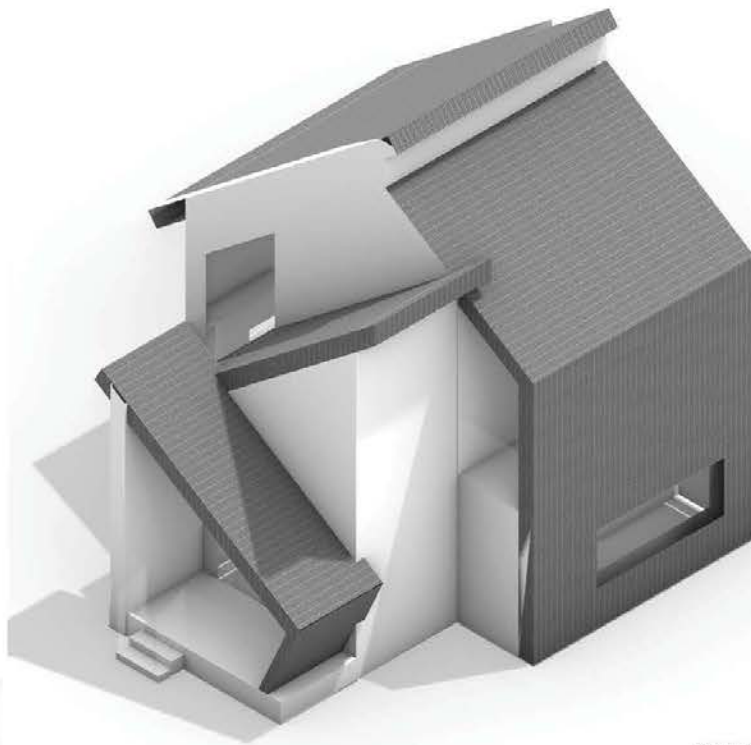

ИЗГЛЕД

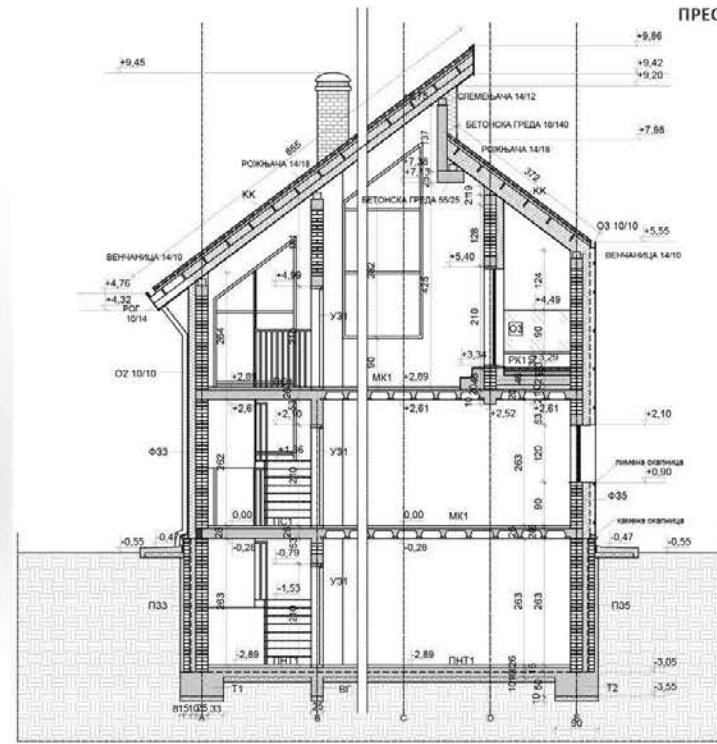

ОСНОВА ПРИЗЕМЉА

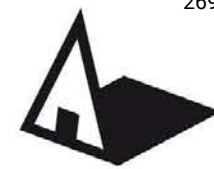
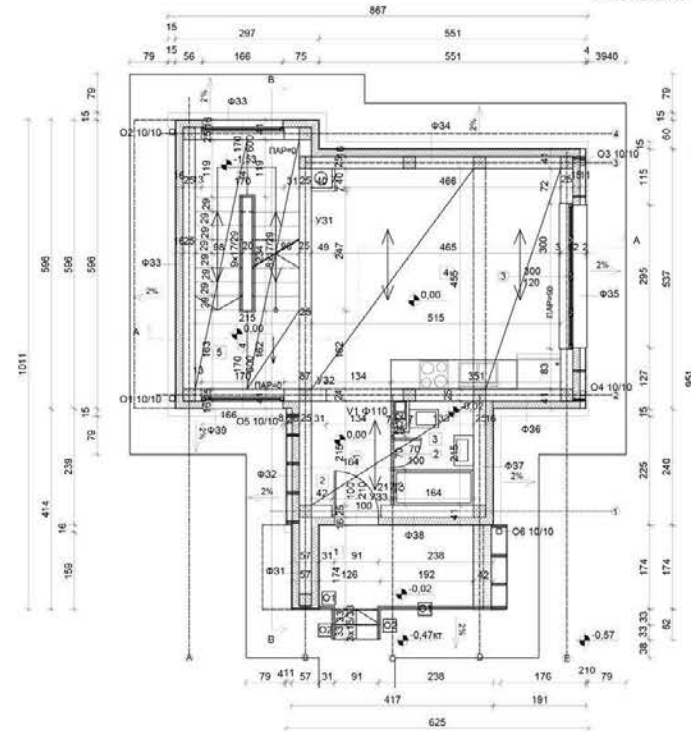

Универзитет у Београду
 Архитектонски факултет
 ИНТЕГРИСАНЕ АКАДЕМСКЕ
 СТУДИЈЕ (ИАСА)
 школска година 2021/2022
 СТУДИЈСКА ЦЕЛИНА АК2

ТЕМА СТУДИЈА

ИСТАВНИК:

др/мр/арх. Љиљана Ђукановић,
 професор

др/мр/арх. Никола Милетић,
 асистент

ТЕОДОРА ШКОРИЋ
 2021/12039

ПРОЈЕКАТ

ИНТЕГРИСАНЕ АКАДЕМСКЕ
СТУДИЈЕ АРХИТЕКТУРА (ИАСА)
2021/2022
АК2



**СИНТЕЗА ЕЛЕМЕНАТА
И СКЛОПОВА -
ПРОЈЕКАТ ЗИДАНЕ
ЗГРАДЕ**

наставник:

др Љиљана Ђукановић,
ванредни професор

маст. инж. арх.
АЛЕКСАНДРА УГРИНОВИЋ,
асистент

ИМЕ И ПРЕЗИМЕ

ПРОЈЕКАТ



СИНТЕЗА ЕЛЕМЕНАТА И СКЛОПОВА: Пројекат зидане зграде

наставник: др Љиљана Ђукановић, ванредни професор
сарадник: арх. Александра Угриновић, асистент

Циљ предмета је да се кроз израду извођачког пројекта за мањи индивидуални објекат провежбају стечена знања из теоријских предмета Архитектонске конструкције 1 и 2. Рад на пројекту студентима пружа неопходна знања о конструкцији и материјализацији једног мањег објекта и практично заокружује у целину појединачне сегменте склопа објекта који су предавани у теоријској настави.

Теоријска настава је базирана на методологији разраде пројекта од идејне скице до извођачког пројекта. Тематске јединице су осмишљене тако да прате комплетан процес израде пројекта и пружају неопходна знања за решавање конкретног објекта. У првом делу студент ради идејно решење мање викенд куће.

У другом делу студент разрађује своје идејно решење што резултира извођачким пројектом који укључује: основе, пресеке, изгледе и карактеристичне детаље.

The course objective is to practice the knowledge acquired in the theoretical courses, namely Architectural structures 1 and 2, through the development of main design of a smaller individual building. The work on the design provides students with necessary knowledge of structure and materialization of a smaller building and practically rounds up into a whole individual segments of the system which they encountered in theoretical education.

Theoretical education is based on the methodology of design development, from the conceptual solution to main design. The thematic units include the following: methodology of selection of structure, materialization of all elements of a house: walls, staircases, openings, floors, flat and pitched roof. Teaching is designed to theoretically complement the practical part and provides necessary knowledge for the design development.

Practical classes are designed so that students start working on the conceptual solution and, through the elaboration of individual segments, assemble a unity, resulting in the main design including: plans, sections, elevations and all characteristic details.

SYNTHESIS OF ELEMENTS AND ASSEMBLIES: Masonry Building Design

teacher:
teaching associate:

Ph.D. Ljiljana Đukanović, Associate Professor
arch. Aleksandra Ugrinović, Teaching Assistant



Photo by Cody Cobb on Flickr



Универзитет у Београду
Архитектонски факултет

ОСНОВНЕ АКАДЕМСКЕ СТУДИЈЕ
АРХИТЕКТУРА (ОАСА)

школска година 2021/2022

СТУДИЈСКА ЦЕЛИНА АК2

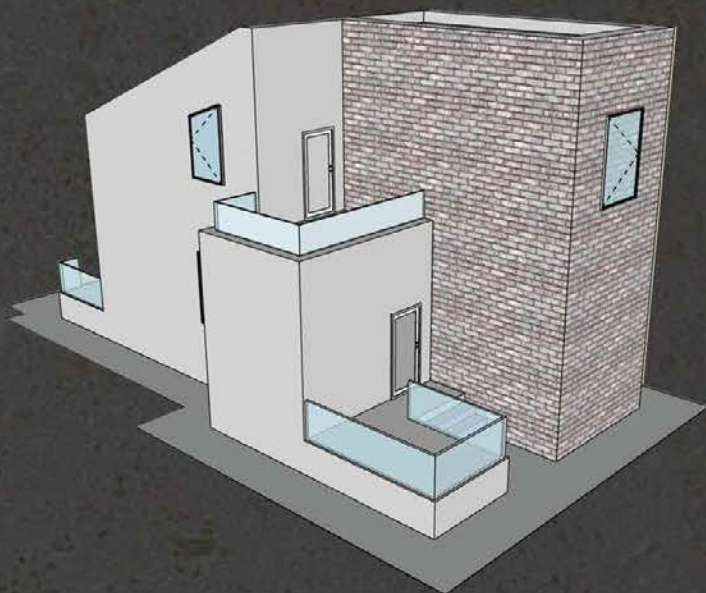

ПРЕСЕК с-с

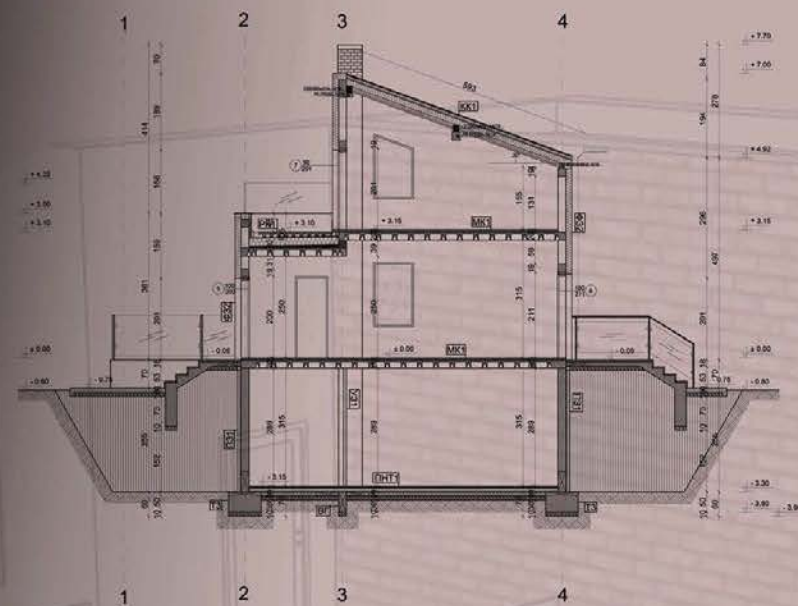

ОСНОВА ПРИЗЕМЉА

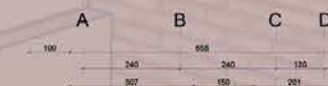

ИЗГЛЕД 3

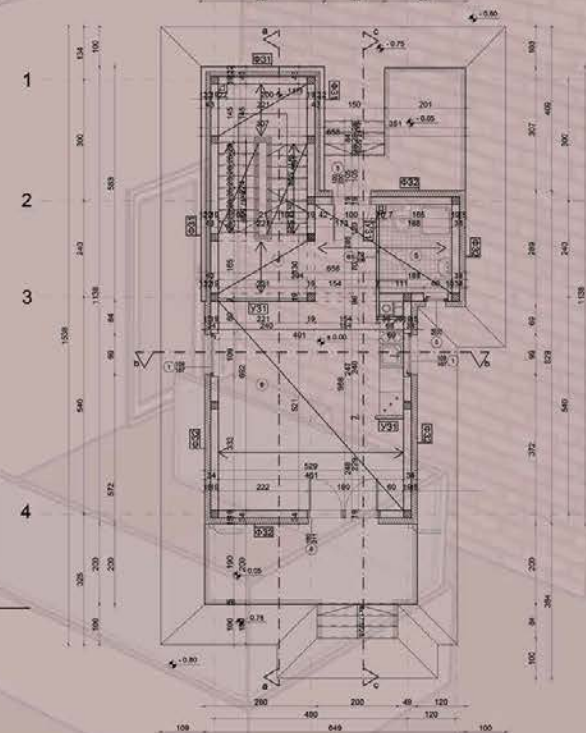
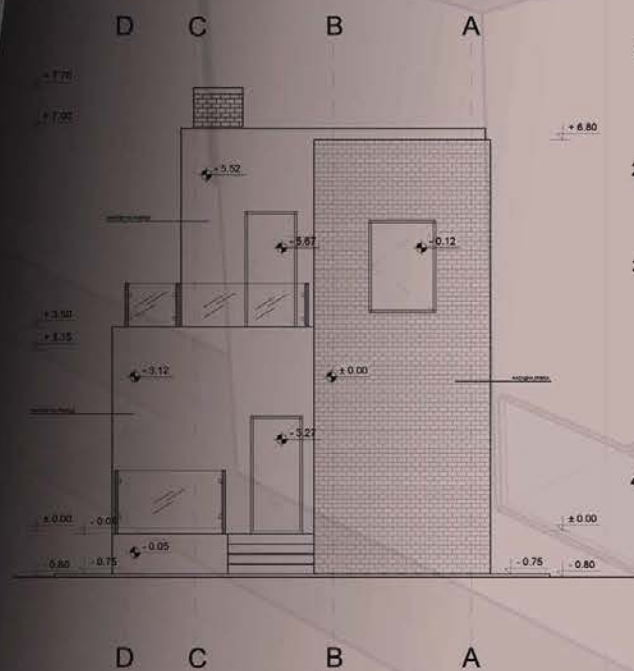

СИНТЕЗА ЕЛЕМЕНАТА
И СКЛОПОВА -
ПРОЈЕКАТ ЗИДАНЕ
ЗГРАДЕ

наставник:

др ЉИЉАНА БУКАНОВИЋ,
ванредни професор

маст. инж. арх.
АЛЕКСАНДРА УГРИНОВИЋ,
асистент

Александра
Младеновић
2021/11058

ПРОЈЕКАТ ОА125





МОНТАЖА

ОСНОВА ПРИЗЕМЉА

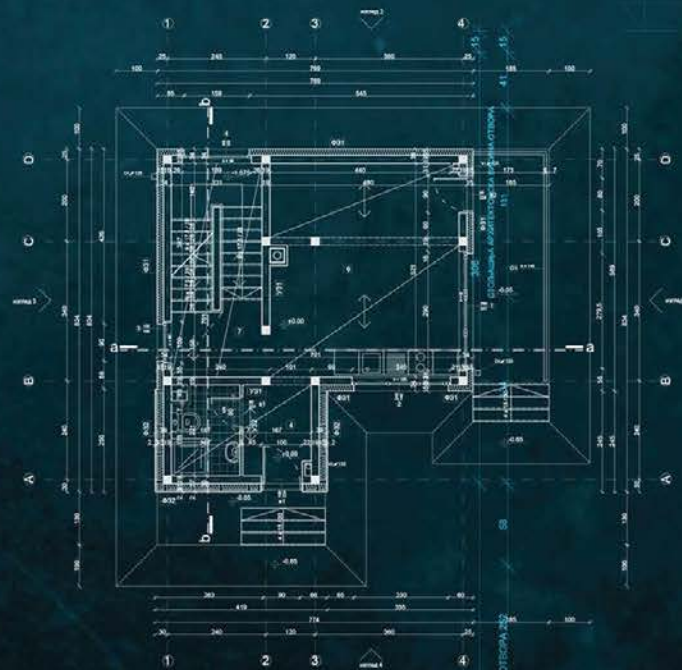

+6.26

Универзитет у Београду
Архитектонски факултет

ОСНОВНЕ АКАДЕМСКЕ СТУДИЈЕ
АРХИТЕКТУРА (ОАСА)

школска година 2021/2022

СТУДИЈСКА ЦЕЛИНА АК2

СТУДИЈСКА ЦЕЛИНА АК2

СТУДИЈСКА ЦЕЛИНА АК2

СТУДИЈСКА ЦЕЛИНА АК2

СТУДИЈСКА ЦЕЛИНА АК2

СТУДИЈСКА ЦЕЛИНА АК2

СТУДИЈСКА ЦЕЛИНА АК2

СТУДИЈСКА ЦЕЛИНА АК2

СТУДИЈСКА ЦЕЛИНА АК2

СТУДИЈСКА ЦЕЛИНА АК2

СТУДИЈСКА ЦЕЛИНА АК2

СТУДИЈСКА ЦЕЛИНА АК2

СТУДИЈСКА ЦЕЛИНА АК2

СТУДИЈСКА ЦЕЛИНА АК2

СТУДИЈСКА ЦЕЛИНА АК2

СТУДИЈСКА ЦЕЛИНА АК2

СТУДИЈСКА ЦЕЛИНА АК2

СТУДИЈСКА ЦЕЛИНА АК2

СТУДИЈСКА ЦЕЛИНА АК2

ИЗГЛЕД 1



АКСОНОМЕТРИЈА

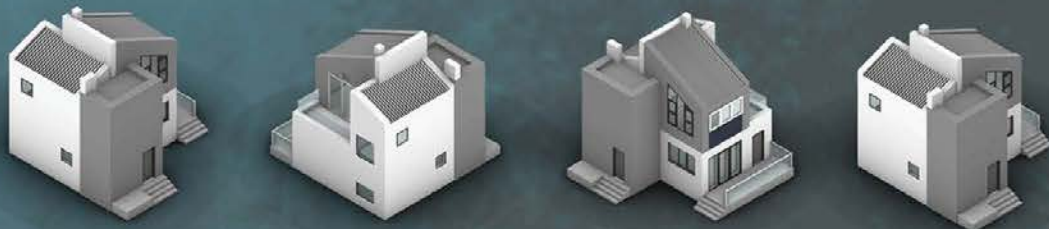

ПРЕСЕК а-а

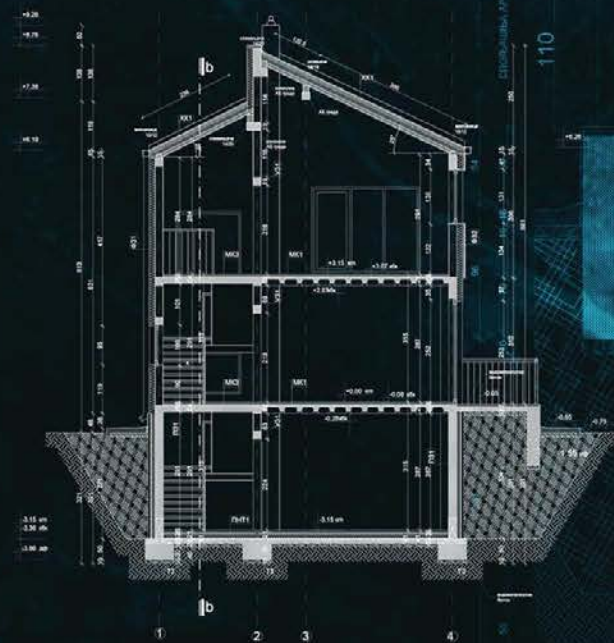

+1.05

водонепропусни бетон

-0.05

-0.26

1.55 кв

1.65

СИНТЕЗА ЕЛЕМЕНАТА
И СКЛОПОВА
ПРОЈЕКАТ ЗИДАНЕ
ЗГРАДЕ

наставник:

др Љиљана БУКАНОВИЋ,
ванредни професор ПНТ1

маст. инж. арх
АЛЕКСАНДРА УГРИНОВИЋ,
асистент

-3.15 кв

-3.36 кв

-3.86 кв

-3.98 кв

АЛЕКСИЈА МИЛОШЕВИЋ
2021/11032

ПРОЈЕКАТ ОА125



Универзитет у Београду
Архитектонски факултет

ОСНОВНЕ АКАДЕМСКЕ СТУДИЈЕ
АРХИТЕКТУРА (ОАСА)

школа година 2021/2022
СТУДИЈСКА ЦЕЛИНА АК2

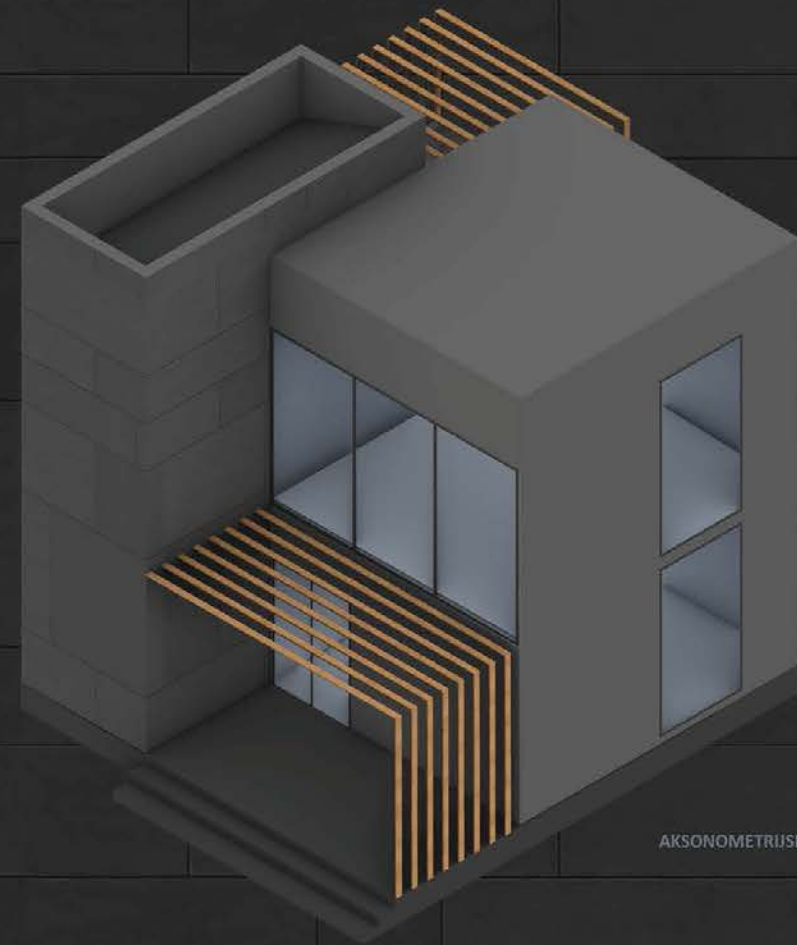
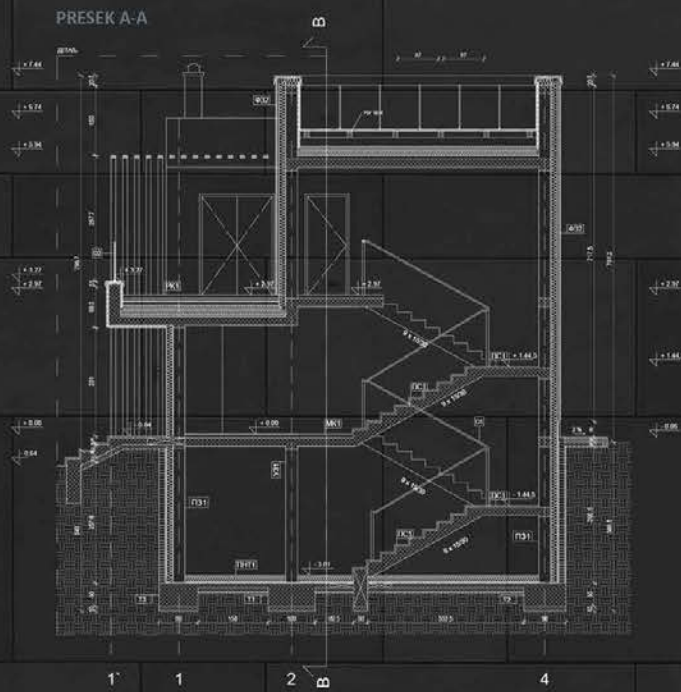

AKSONOMETRIJSKI PRIKAZ

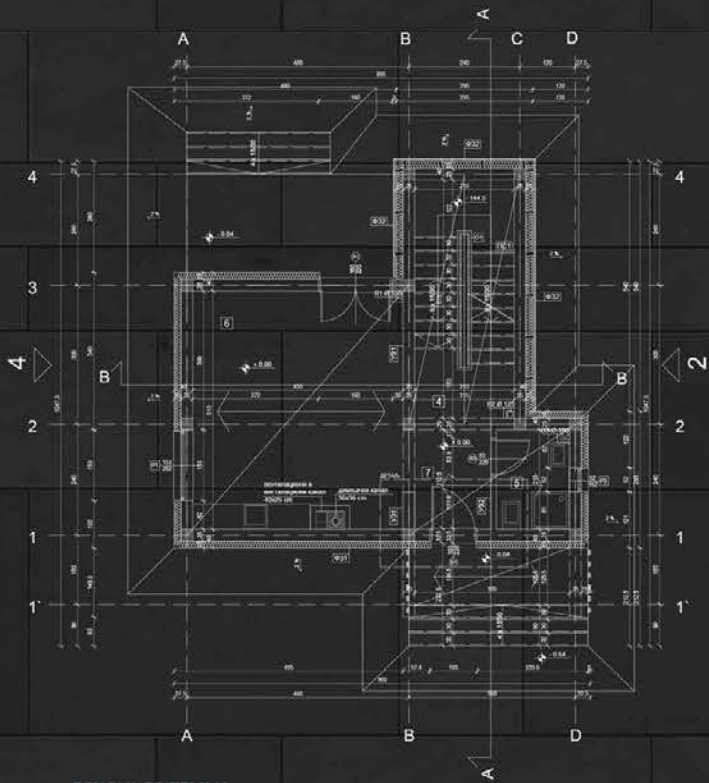

OSNOVA PRIZEMLJA

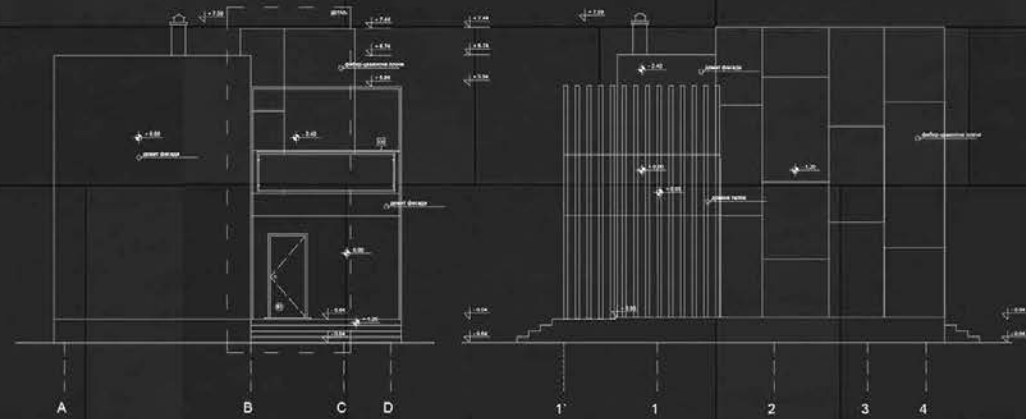

IZGLED 1

IZGLED 2

СИНТЕЗА ЕЛЕМЕНАТА
И СКЛОПОВА -
ПРОЈЕКАТ ЗИДАНЕ
ЗГРАДЕ

ЧЛСТВАНИК:

др ЉИЉАНА ЂУКАНОВИЋ,
ванредни професор

маст. инж. арх.
АЛЕКСАНДРА УГРИНОВИЋ,
асистент

АНА МАРКОВИЋ
2021/11044

ПРОЈЕКАТ ОА125



Универзитет у Београду
Архитектонски факултет
ИНТЕГРИСАНЕ АКАДЕМСКЕ
СТУДИЈЕ АРХИТЕКТУРА (ИАСА)
школска година 2021/2022
СТУДИЈСКА ЦЕЛИНА АК2

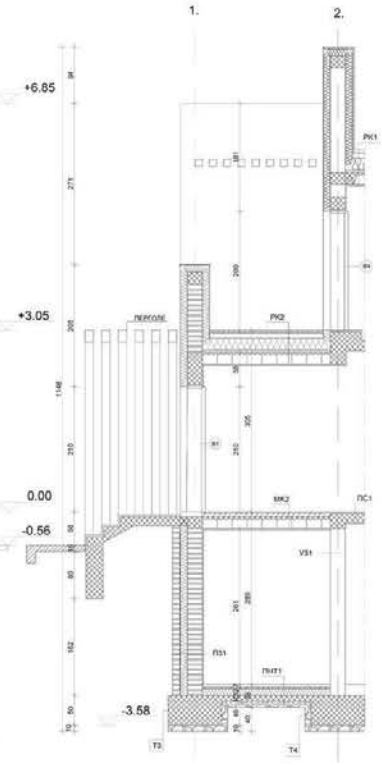
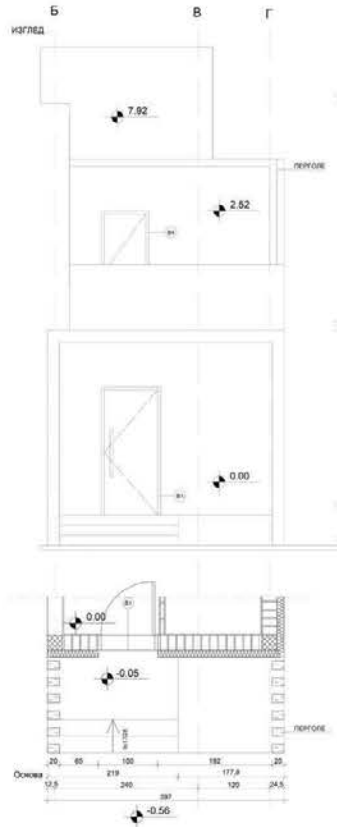
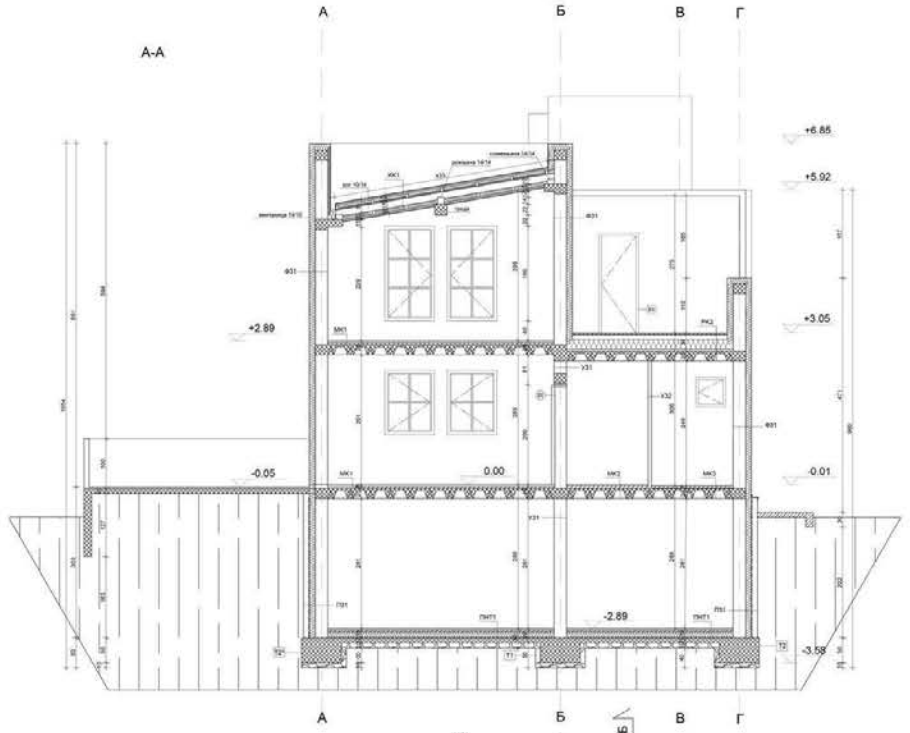

ПРИЗЕМЉЕ

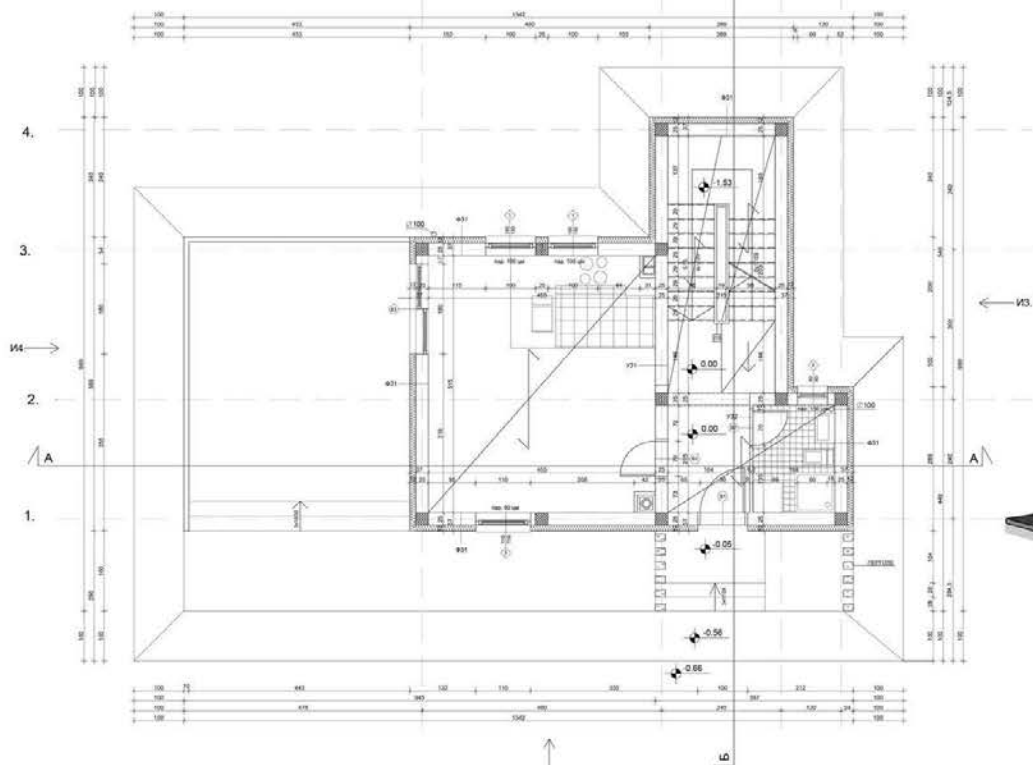

СИНТЕЗА ЕЛЕМЕНАТА
И СКЛОПОВА -
ПРОЈЕКАТ ЗИДАНЕ
ЗГРАДЕ

наставник:

др ЉИЉАНА БУКАНОВИЋ,
ванредни професор

маст. инж. арх.
АЛЕКСАНДРА УГРИНОВИЋ,
асистент

АНА ПОПОВИЋ
2021/12055

ПРОЈЕКАТ ОА125



Универзитет у Београду
Архитектонски факултет

ОСНОВНЕ АКАДЕМСКЕ СТУДИЈЕ
АРХИТЕКТУРА (ОАСА)

школска година 2021/2022

СТУДИЈСКА ЦЕЛИНА АК2



3D модел

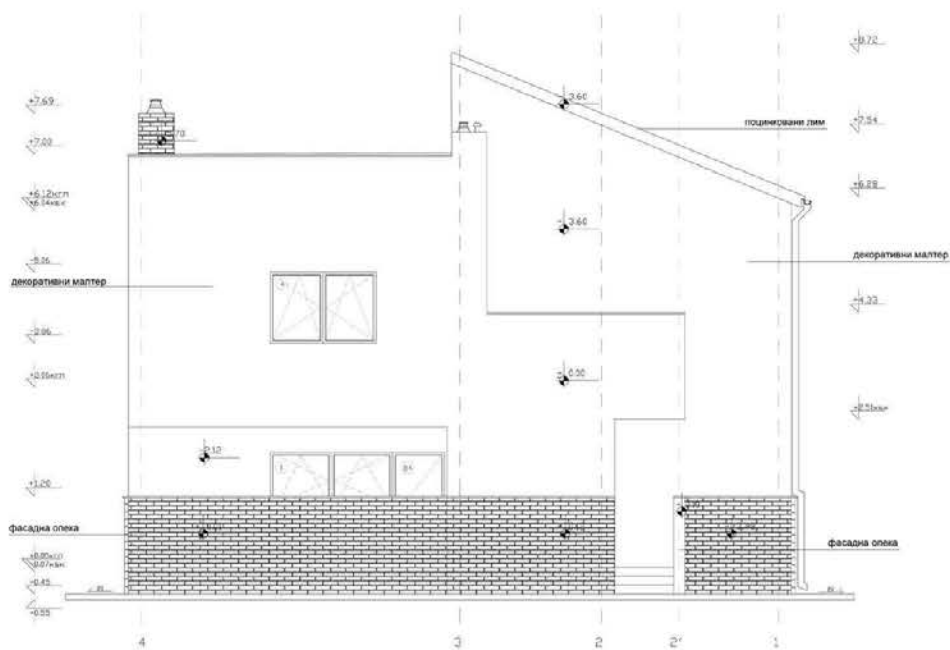
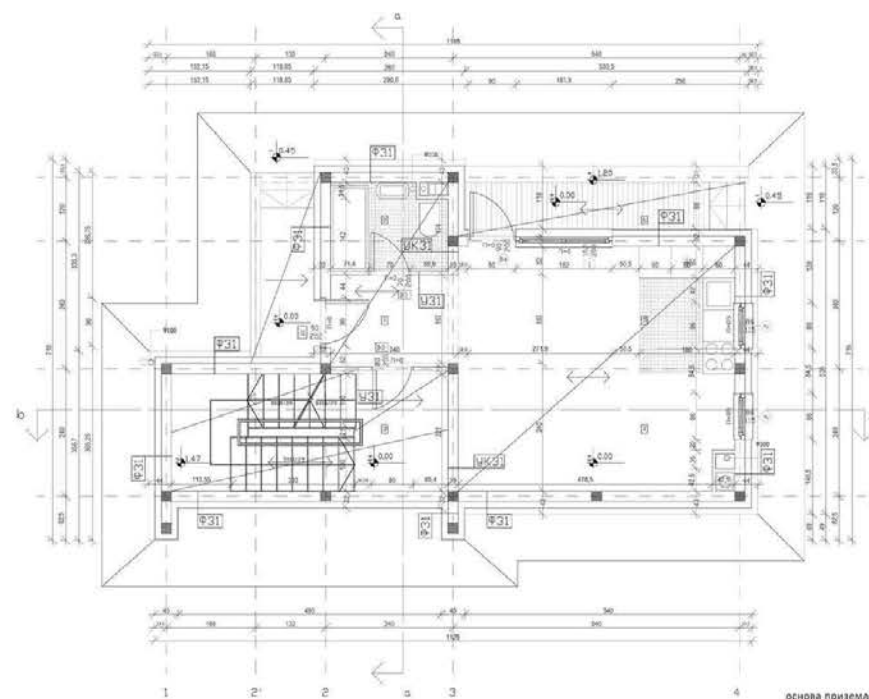

изглед

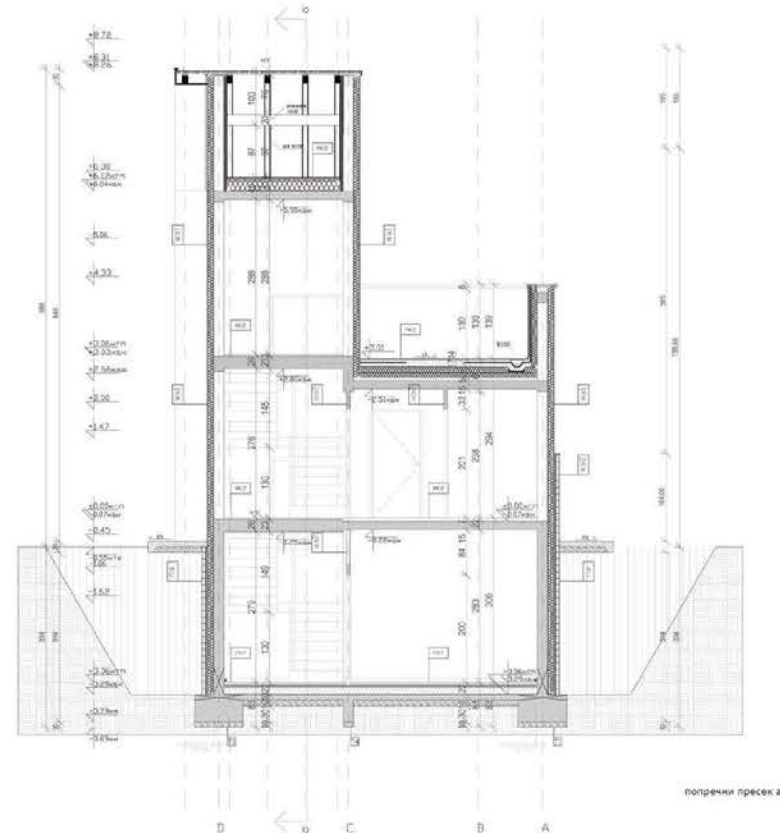

попечни пресек а-а

СИНТЕЗА ЕЛЕМЕНАТА
И СКЛОПОВА -
ПРОЈЕКАТ ЗИДАНЕ
ЗГРАДЕ

наставник:

др ЉИЉАНА ЂУКАНОВИЋ,
ванредни професор

маст. инж. арх.
АЛЕКСАНДРА УГРИНОВИЋ,
асистент

АНЂЕЛА
МИЛЕНТИЈЕВИЋ
ПРОЈЕКАТ ОА125



ОСНОВНЕ АКАДЕМСКЕ СТУДИЈЕ
АРХИТЕКТУРА (ОАСА)
2021/2022
ОА125

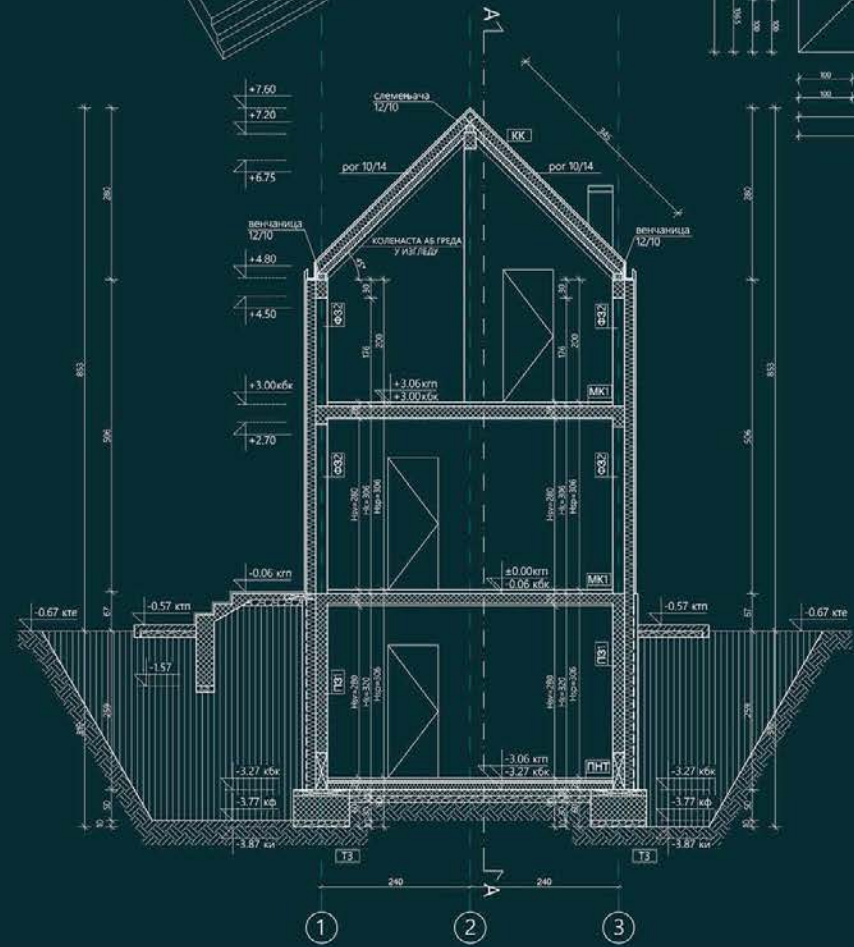
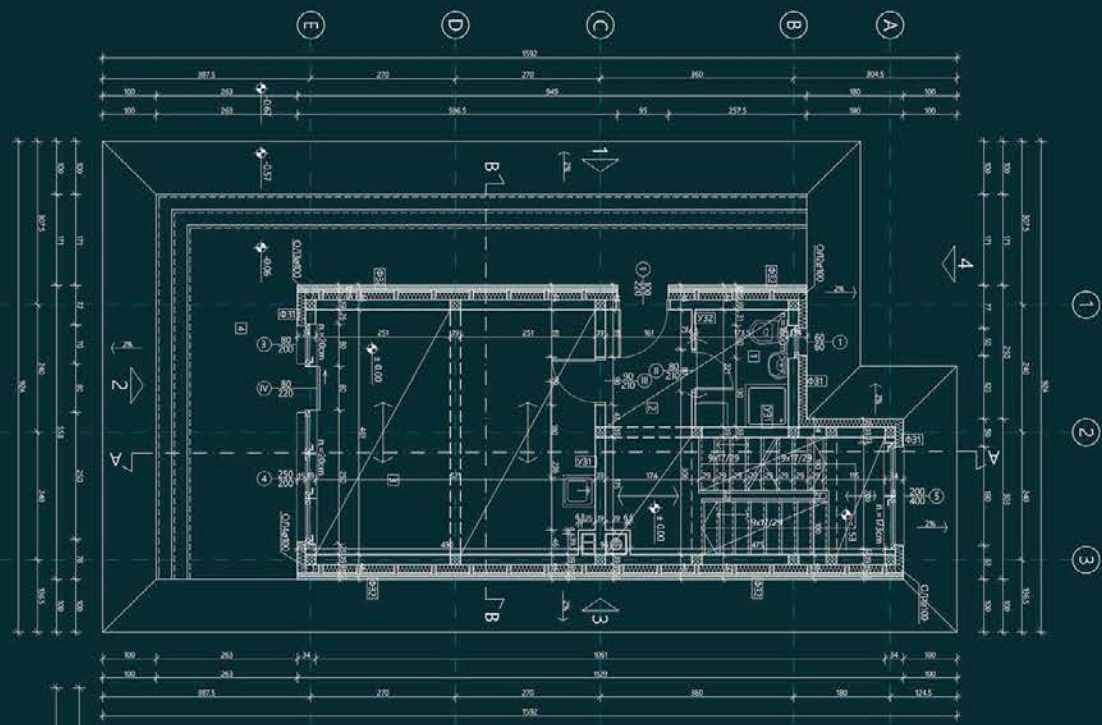
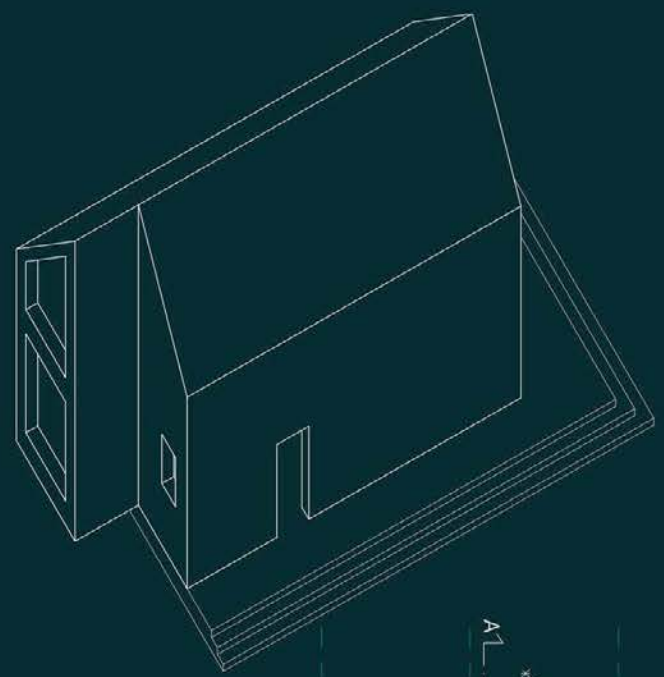

СИНТЕЗА ЕЛЕМЕНАТА
И СКЛОПОВА -
ПРОЈЕКАТ ЗИДАНЕ
ЗГРАДЕ

др ЉИЉАНА ЂУКАНОВИЋ,
ванредни професор
маст. инж. арх.
АЛЕКСАНДРА УГРИНОВИЋ,
асистент

АНЂЕЛКА НЕШОВИЋ
2021/11181

ОА125



Универзитет у Београду
Архитектонски факултет
ИНТЕГРИСАНЕ АКАДЕМСКЕ
СТУДИЈЕ АРХИТЕКТУРА (ИАСА)
школска година 2021/2022
СТУДИЈСКА ЦЕЛИНА АК2

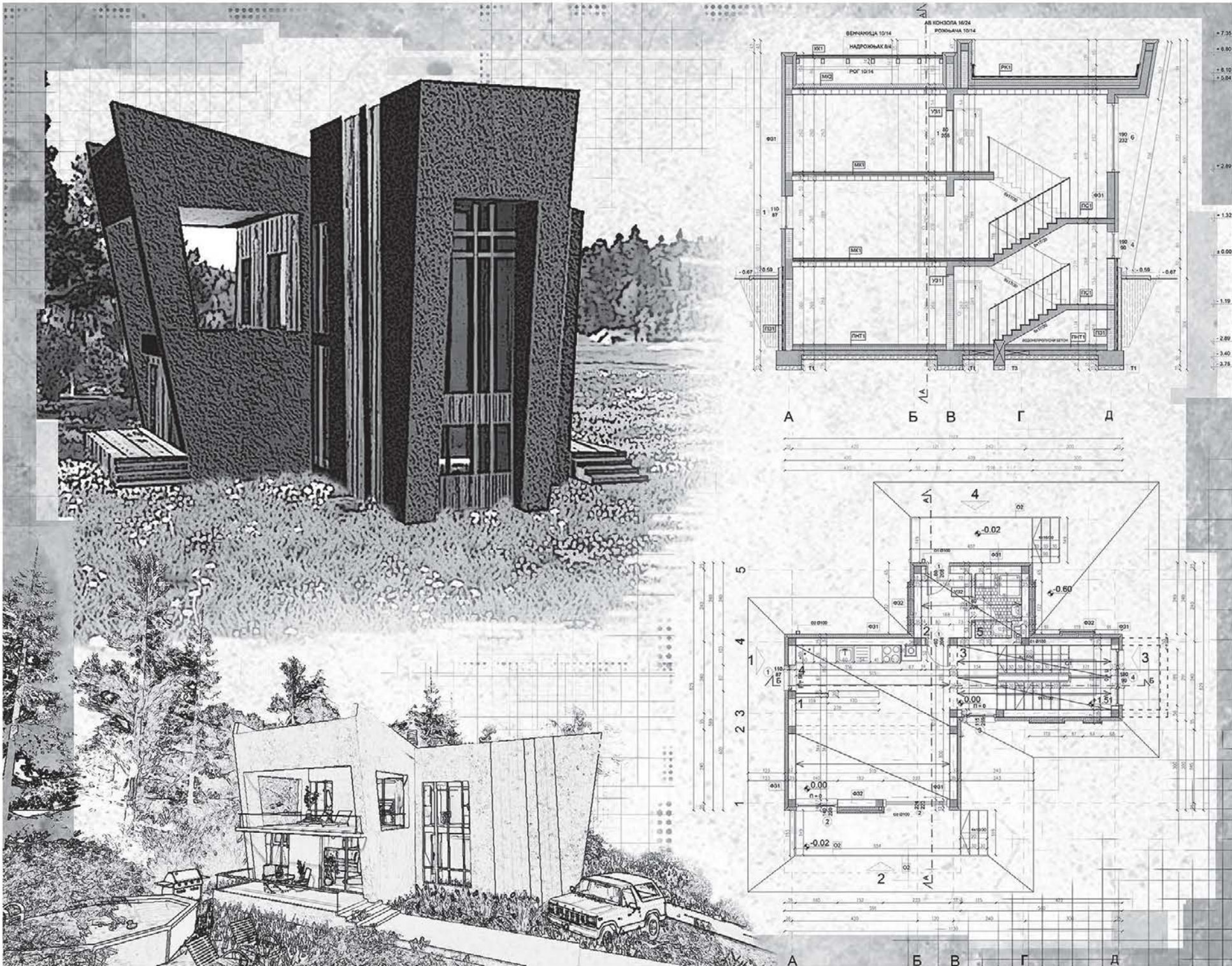

СИНТЕЗА ЕЛЕМЕНАТА
И СКЛОПОВА -
ПРОЈЕКАТ ЗИДАНЕ
ЗГРАДЕ

наставник:

др ЉИЉАНА БУКАНОВИЋ,
ванредни професор

маст. инж. арх.
АЛЕКСАНДРА УГРИНОВИЋ,
асистент

ЂОРЂЕ НИКОЛИЋ
2021/2015

ПРОЈЕКАТ ОА125



Универзитет у Београду
Архитектонски факултет

ИНТЕГРИСАНЕ АКАДЕМСКЕ СТУДИЈЕ
АРХИТЕКТУРА (ИАСА)

школска година 2021/2022
СТУДИЈСКА ЦЕЛИНА АК2

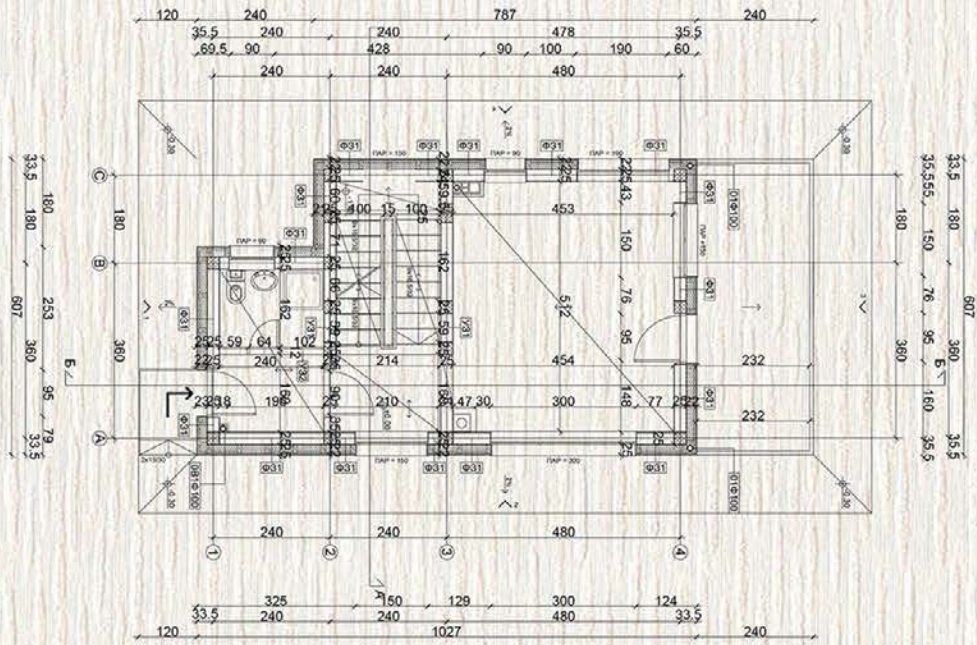

ПРЕСЕК Б - Б Р 1:50

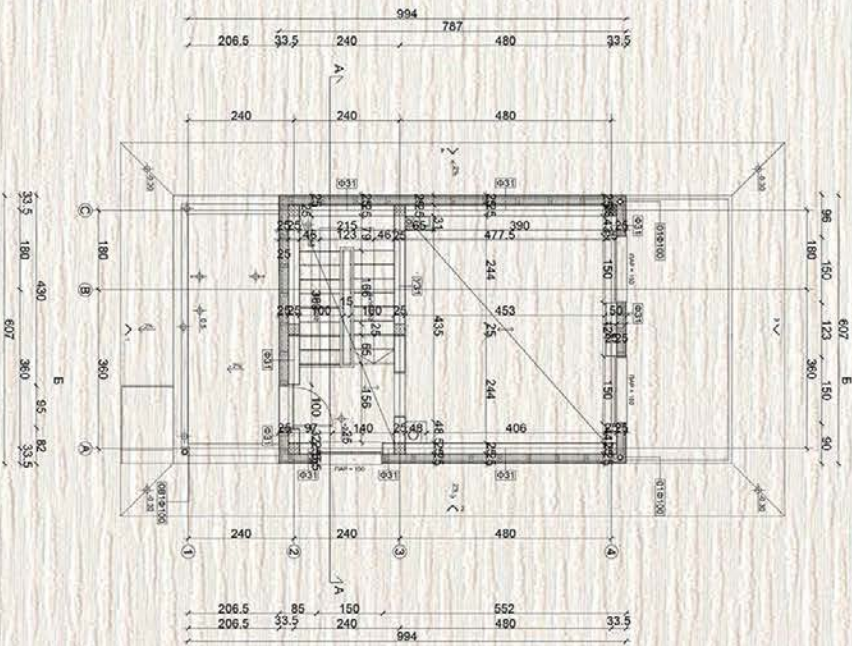
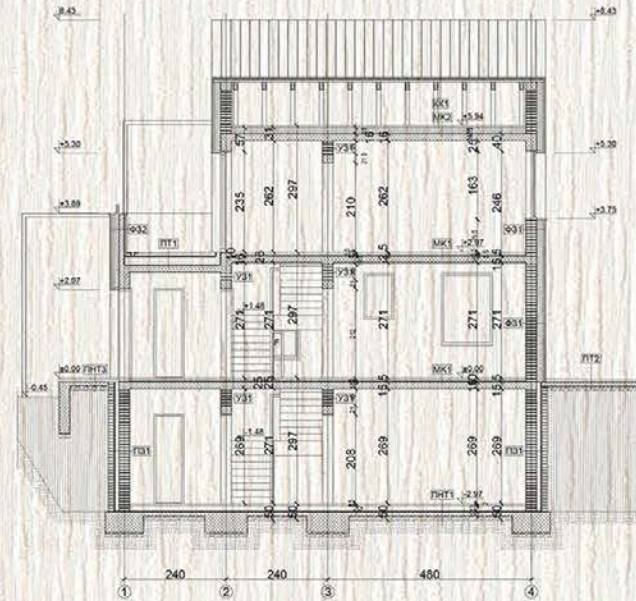

СИНТЕЗА ЕЛЕМЕНАТА
И СКЛОПОВА -
ПРОЈЕКАТ ЗИДАНЕ
ЗГРАДЕ

НАСТАВНИК:

др ЉИЉАНА БУКАНОВИЋ,
ванредни професор

мост. инж. арх.
АЛЕКСАНДРА УГРИНОВИЋ,
асистент

ЕМИЛИЈА МОМИРОВИЋ
2021/12056

ПРОЈЕКАТ ОА125



Универзитет у Београду
Архитектонски факултет

ОСНОВНЕ АКАДЕМСКЕ СТУДИЈЕ
АРХИТЕКТУРА (ОАСА)

школска година 2021/2022
СТУДИЈСКА ЦЕЛИНА АК2

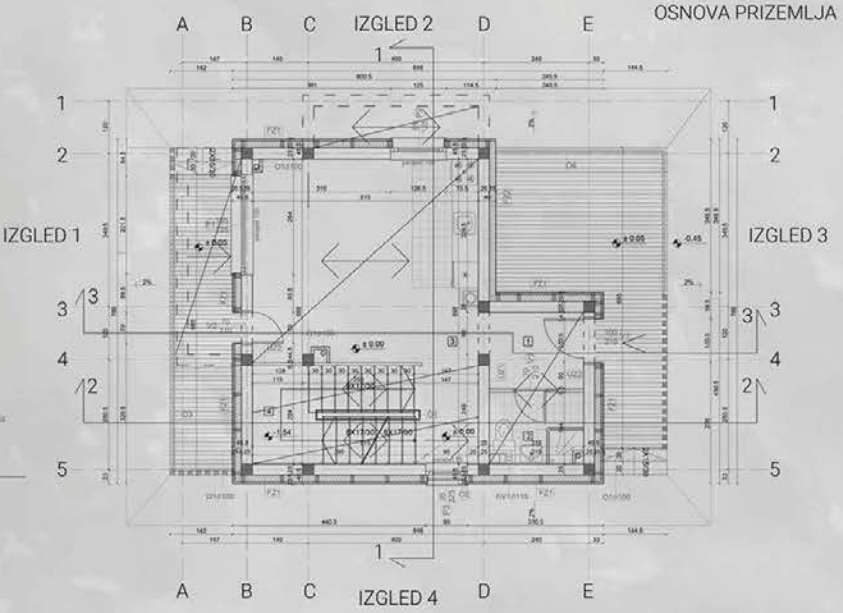
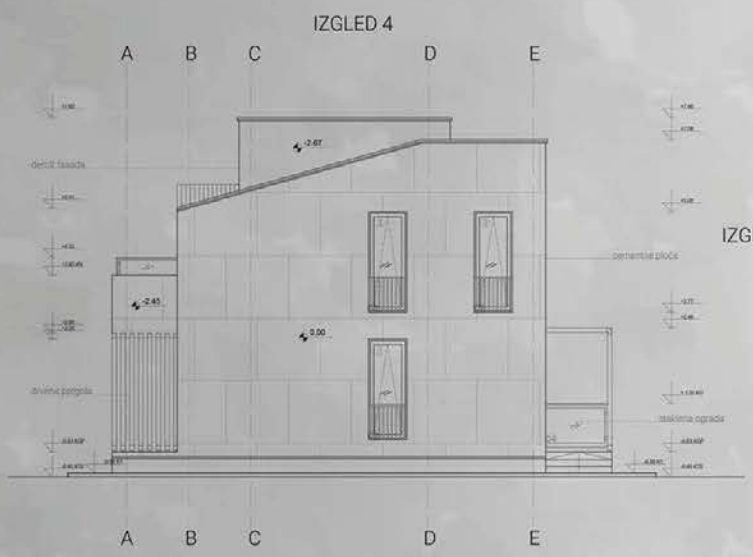

PRESEK 2-2

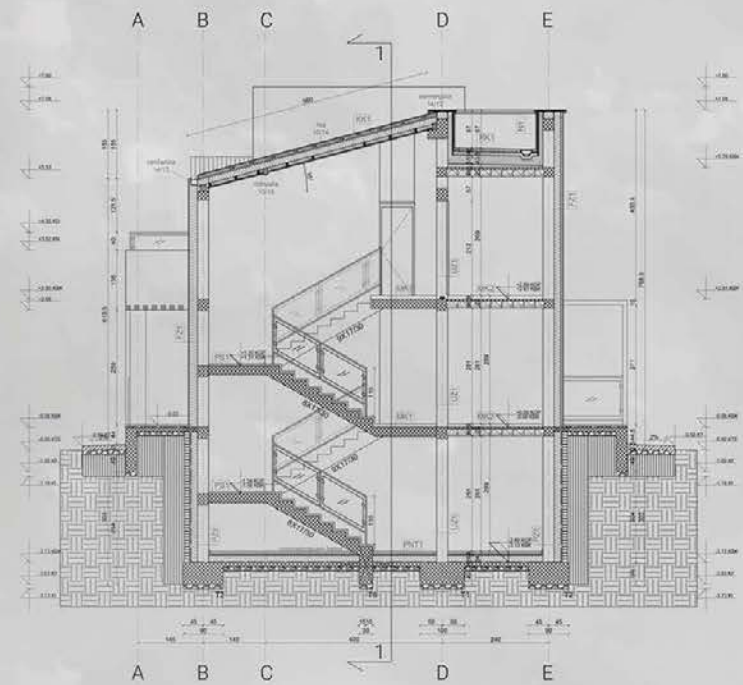

СИНТЕЗА ЕЛЕМЕНАТА
И СКЛОПОВА -
ПРОЈЕКАТ ЗИДАНЕ
ЗГРАДЕ

наставник:

др Љиљана Буќановић,
вонредни професор

мест. инж. др
АЛЕКСАНДРА УГРИНОВИЋ,
инженер

ИВАНА НЕДЕЉКОВИЋ
2021/11054
ПРОЈЕКАТ ОА125

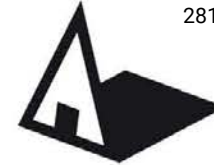

Универзитет у Београду
Архитектонски факултет
ИНТЕГРИСАНЕ АКАДЕМСКЕ
СТУДИЈЕ АРХИТЕКТУРА (ИАСА)
школска година 2021/2022
СТУДИЈСКА ЦЕЛИНА АК2



3d модел

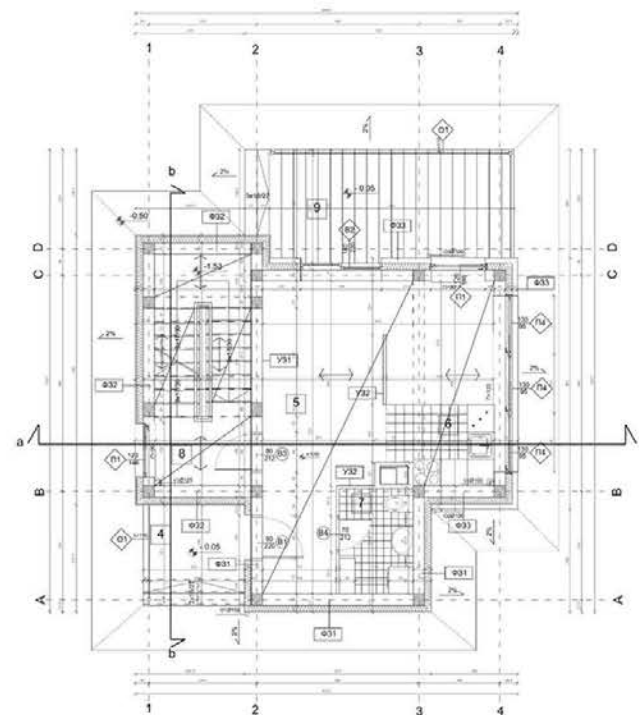

основа приземља

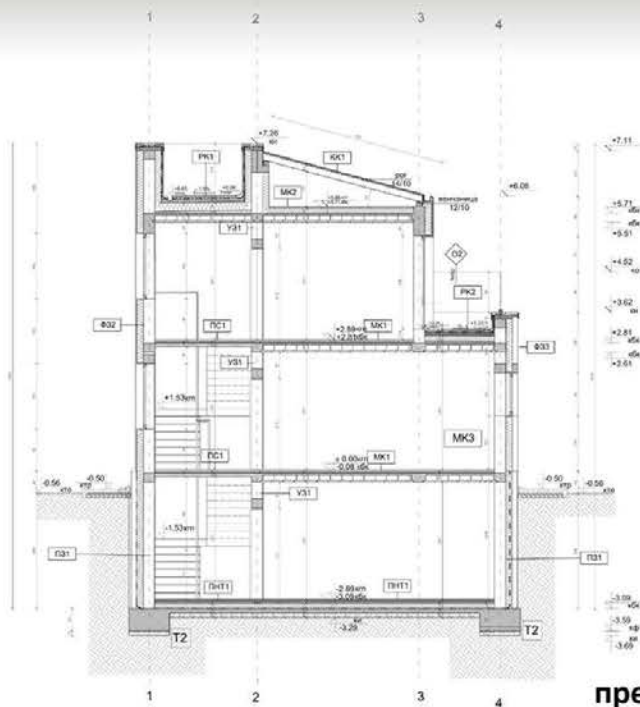

пресек а-а

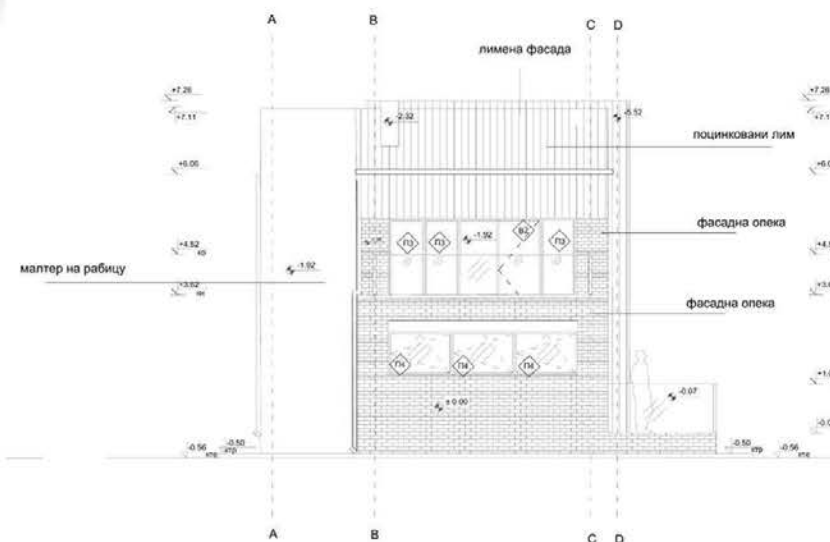

изглед 4

СИНТЕЗА ЕЛЕМЕНАТА
И СКЛОПОВА -
ПРОЈЕКАТ ЗИДАНЕ
ЗГРАДЕ

наставник:

др ЉИЉАНА БУКАНОВИЋ,
ванредни професор

маст. инж. арх.
АЛЕКСАНДРА УГРИНОВИЋ,
асистент

ЈЕЛЕНА ПЕЦАРСКИ
2021_12042

ПРОЈЕКАТ ОА125



Универзитет у Београду
Архитектонски факултет

ИНТЕГРИСАНЕ АКАДЕМСКЕ
СТУДИЈЕ АРХИТЕКТУРА (ИАСА)

школска година 2021/2022

студијска целина АК2

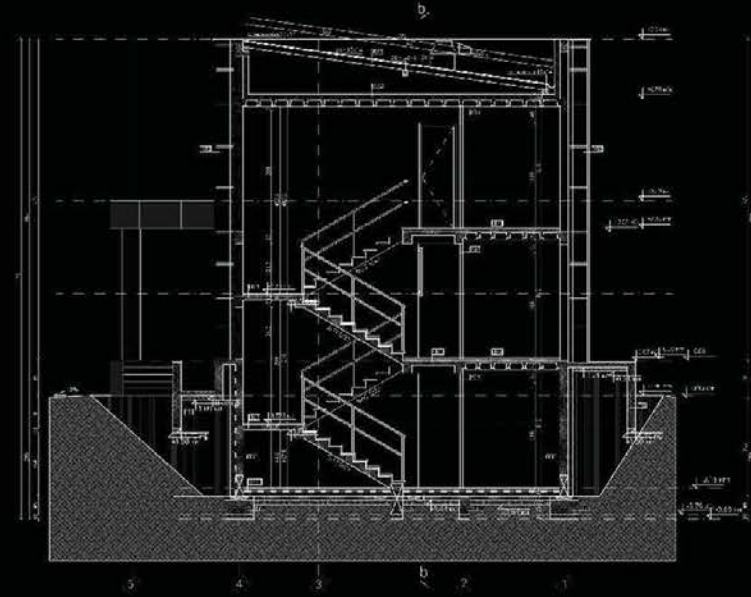

преглед 3-4

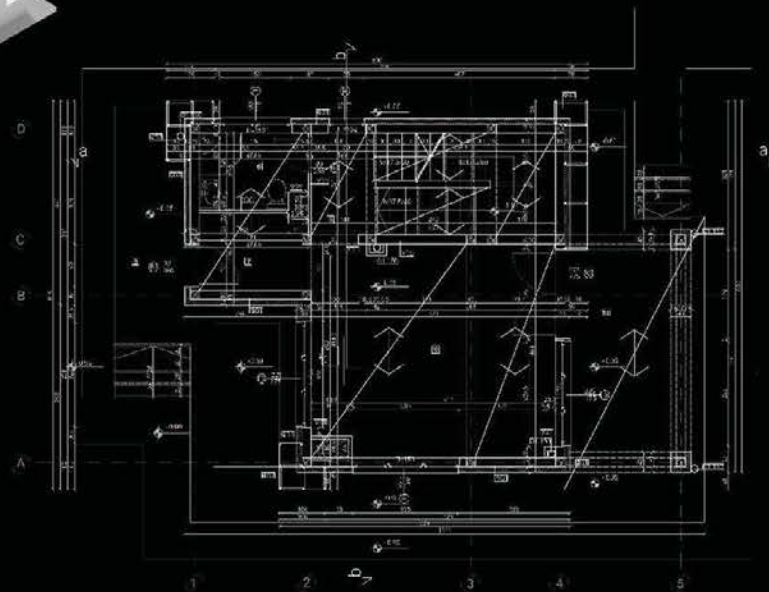

основа 1:200

СИНТЕЗА ЕЛЕМЕНАТА
И СКЛОПОВА -
ПРОЈЕКАТ ЗИДАНЕ
ЗГРАДЕ

наставник:

др ЉИЉАНА БУКАНОВИЋ,
ванредни професор

маст. инж. арх.
АЛЕКСАНДРА УГРИНОВИЋ,
асистент

ЈЕЛЕНА ПЕТКОВИЋ
2021/12007

ПРОЈЕКАТ ОА125





Универзитет у Београду
Архитектонски факултет

ИНТЕГРИСАНЕ АКАДЕМСКЕ СТУДИЈЕ
АРХИТЕКТУРЕ (ИАСА)

школска година 2021/2022

СТУДИЈСКА ЦЕЛИНА АК2



пресек 1

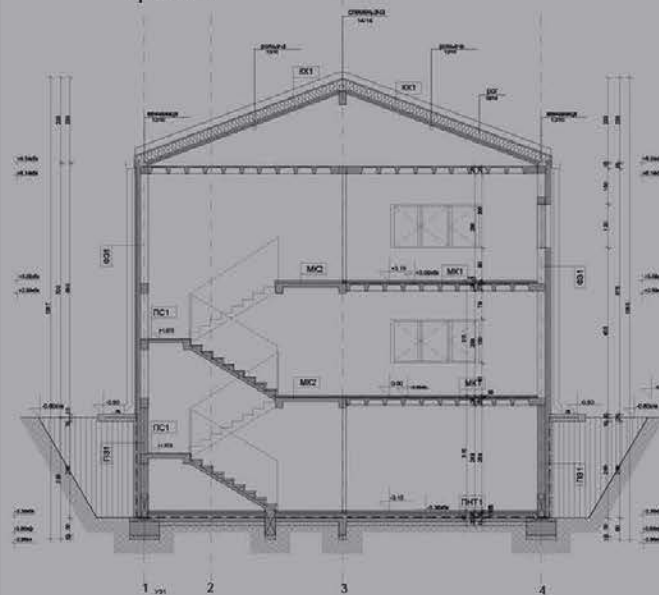

пресек 2

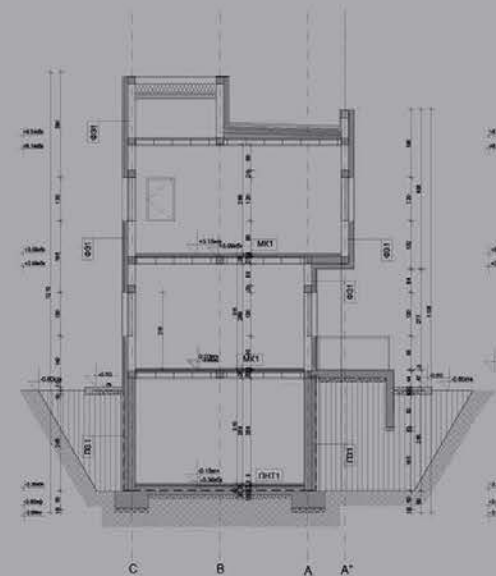

основа приземља

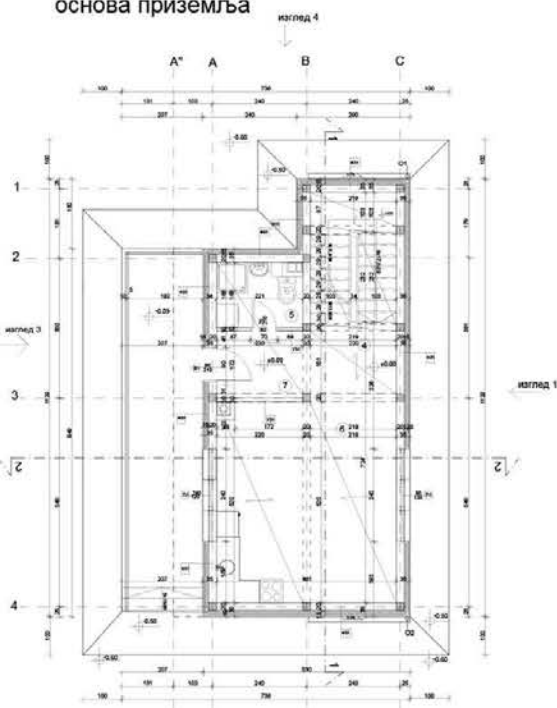

основа спрата

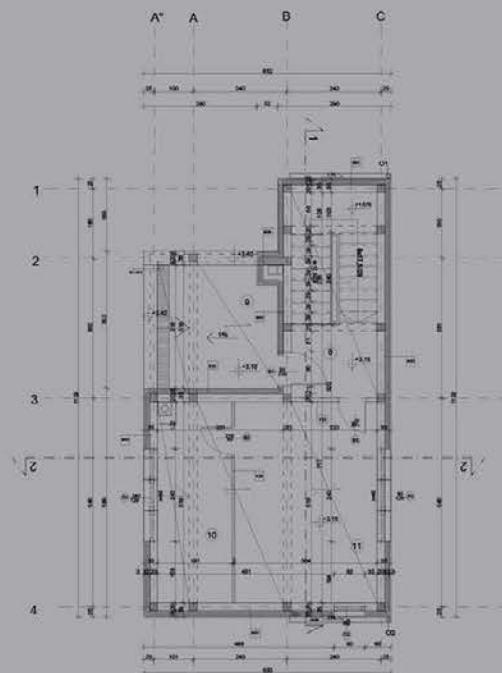

изглед 4

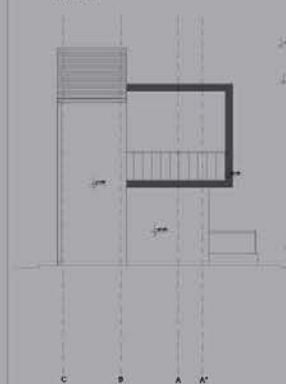

изглед 3

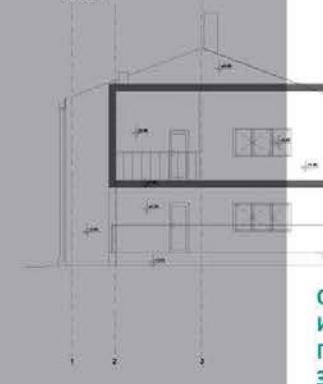

СИНТЕЗА ЕЛЕМЕНАТА
И СКЛОПОВА -
ПРОЈЕКАТ ЗИДАНЕ
ЗГРАДЕ

др ЉИЉАНА БУКАНОВИЋ,
ванредни професор

маст. инж. арх. АЛЕКСАНДРА
УГРИНОВИЋ,
асистент

КАТАРИНА
МИЛУТИНОВИЋ
12029/2021
ПРОЈЕКАТ ОА125



Универзитет у Београду
Архитектонски факултет

ИНТЕГРИСАНЕ АКАДЕМСКЕ
СТУДИЈЕ АРХИТЕКТУРЕ (ИАСА)

школска година 2021/2022
СТУДИЈСКА ЦЕЛИНА АК2

СИНТЕЗА ЕЛЕМЕНАТА И СКЛОПОВА - ПРОЈЕКАТ ЗИДАНЕ ЗГРАДЕ

наставник

др ЉИЉАНА ЂУКАНОВИЋ,
ванредни професор

маст. инж. арх.
АЛЕКСАНДРА УГРИНОВИЋ,
асистент

Катја Мијалковић 2021/12016

ПРОЈЕКАТ

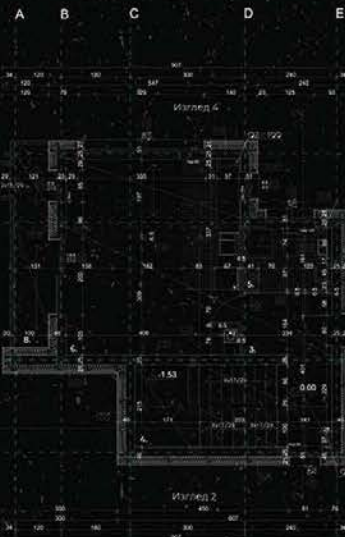

основа приземља

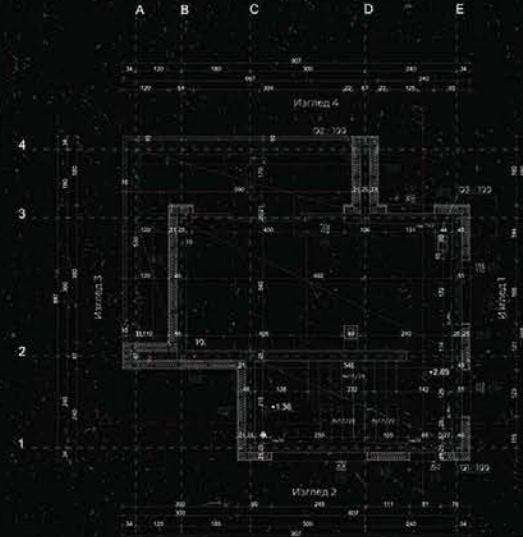

основа спрата

4

3

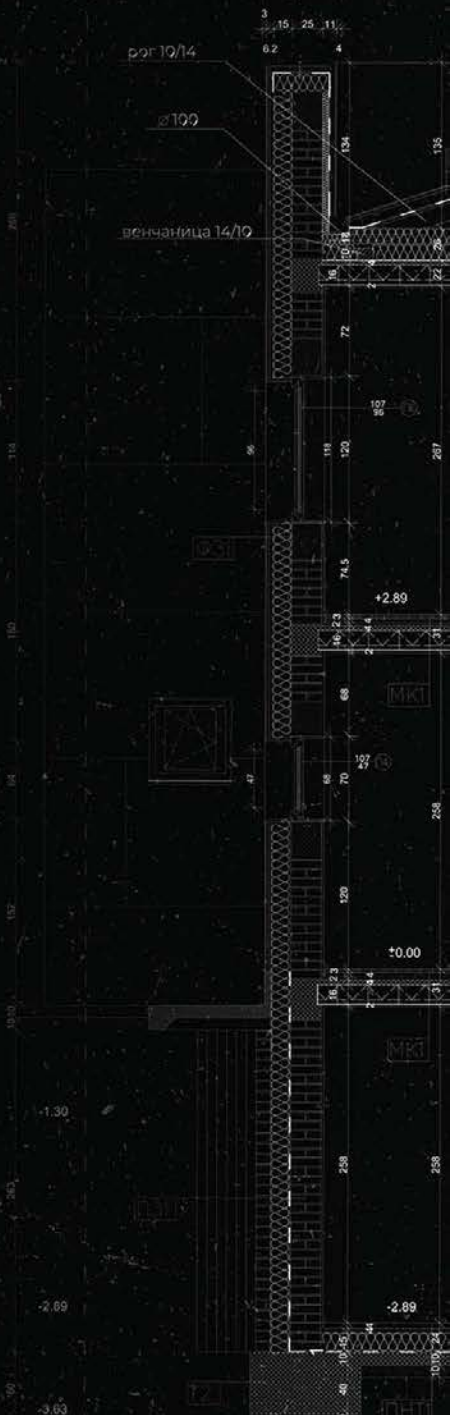



Универзитет у Београду
Архитектонски факултет

основне академичке године
ДИПЛОМСКИ РАД

школска година 2022/2023
СТУДИЈСКА ЦЕЛИНА 002

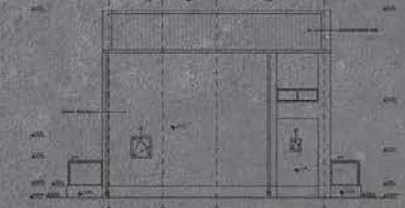
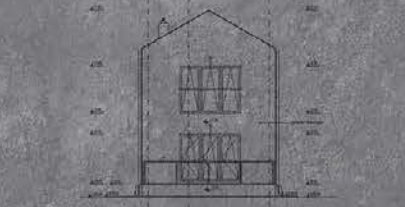
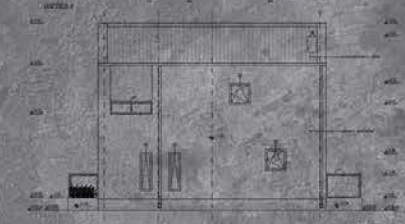
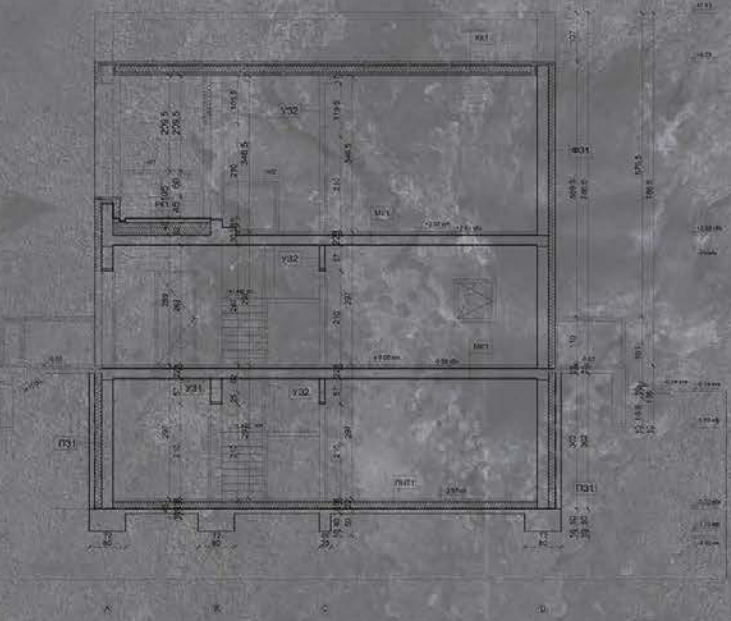
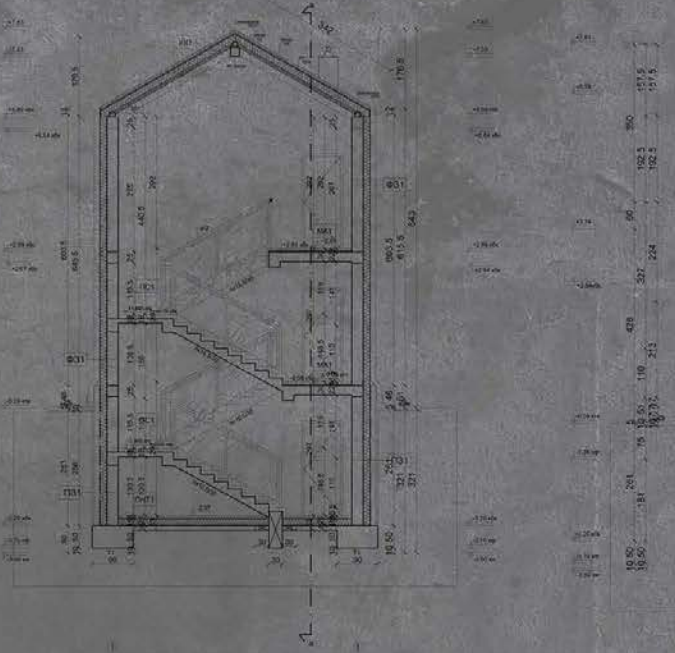
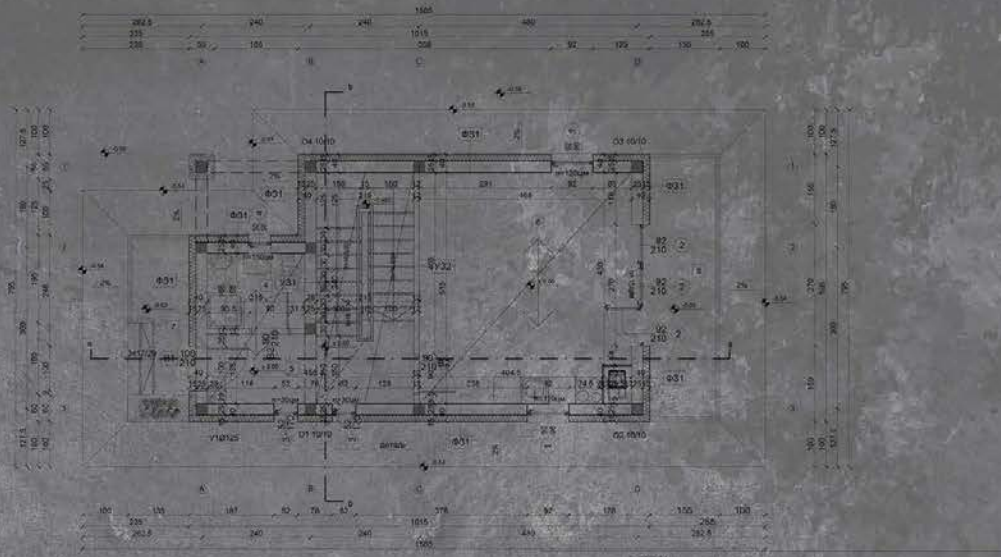

СИНТЕЗА ЕЛЕМЕНАТА
И ЕКСПЛОЗА
ПРОЈЕКАТ ЗНААНЕ
ГРАДЕ

НАСТАВНИК:

др Фрђиљка Ђукић
професор архитекте

СТУДИЈА: ОМ
АМБРОСИЋ И ПИЊИЋ
АРХИТЕКТИ

КРАЈЊИНА БИЛОГРЕДЈЕ

ПРОЈЕКАТ ОА125



Универзитет у Београду
Архитектонски Факултет
ИНТЕГРИСАНЕ АКАДЕМСКЕ
СТУДИЈЕ АРХИТЕКТУРА (ИАСА)
школска година 2021/2022
СТУДИЈСКИ ЦЕЛПНИ АК1

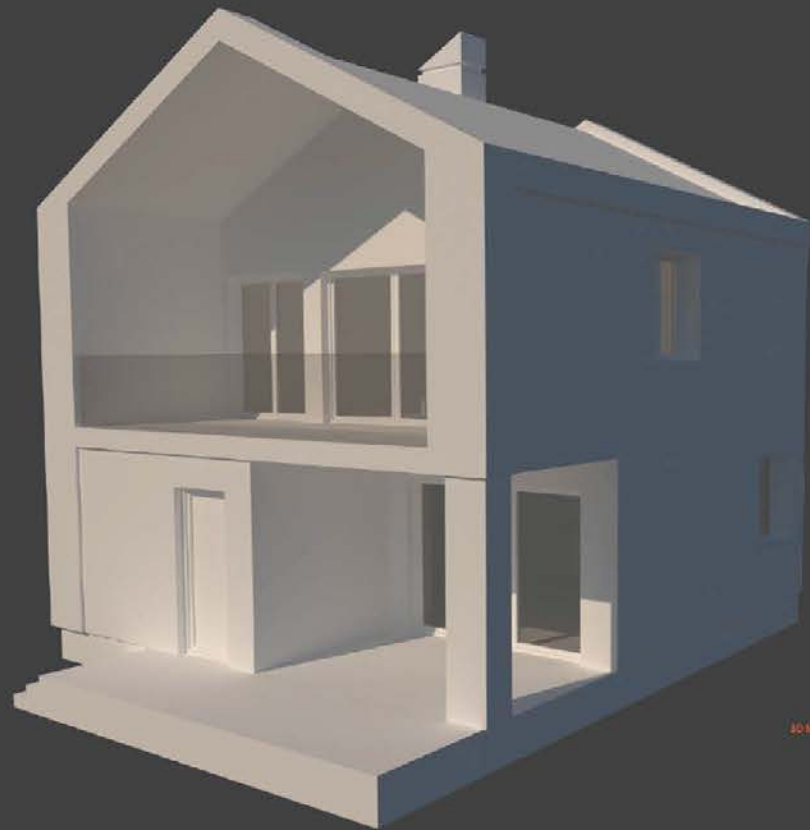

3D MODEL

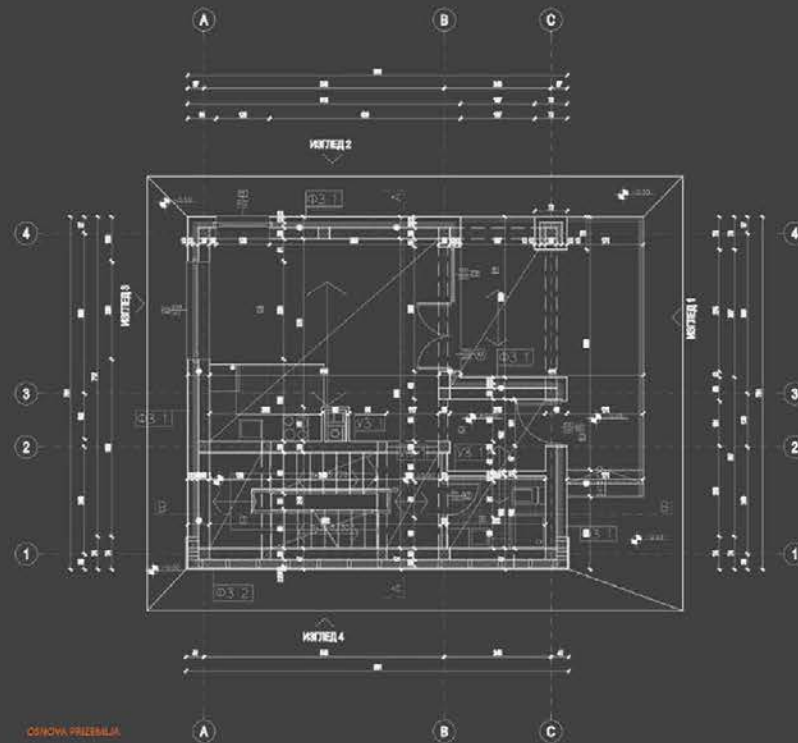

ОСНОВНИ ПРИБИЛИЦИ

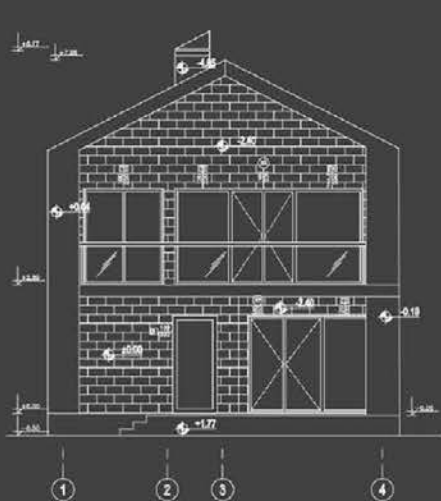

D01E01

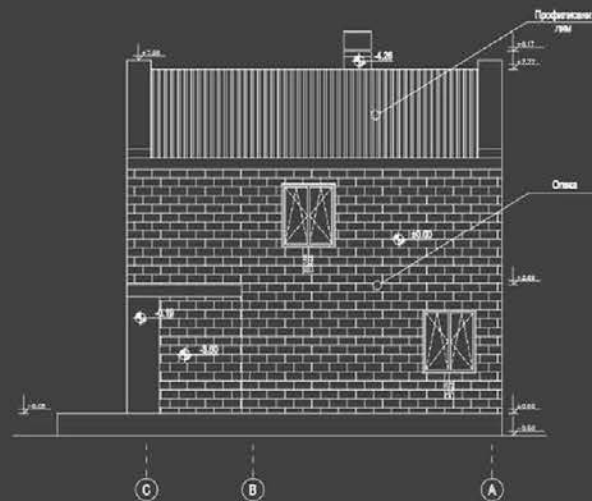

D01E02

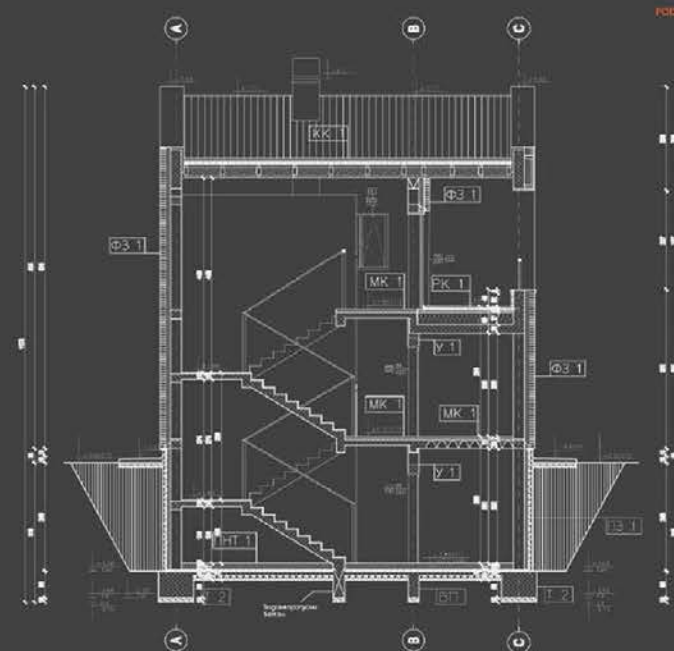

ПОСРЕДЊИ ПРЕЗЕК

СИНТЕЗА ЕЛЕМЕНАТА И СКЛОПОВА - ПРОЈЕКАТ ЗИДАНЕ ЗГРАДЕ

наставник:

др ЉИЉАНА БУКАНОВИЋ,
ванредни професор

маст. инж. арх.
АЛЕКСАНДРА УГРИНОВИЋ,
асистент

ЛЕНА МИЛОЈЕВИЋ

ПРОЈЕКАТ ОА125

ЗД МОДЕЛ



ПРЕСЕК А-А

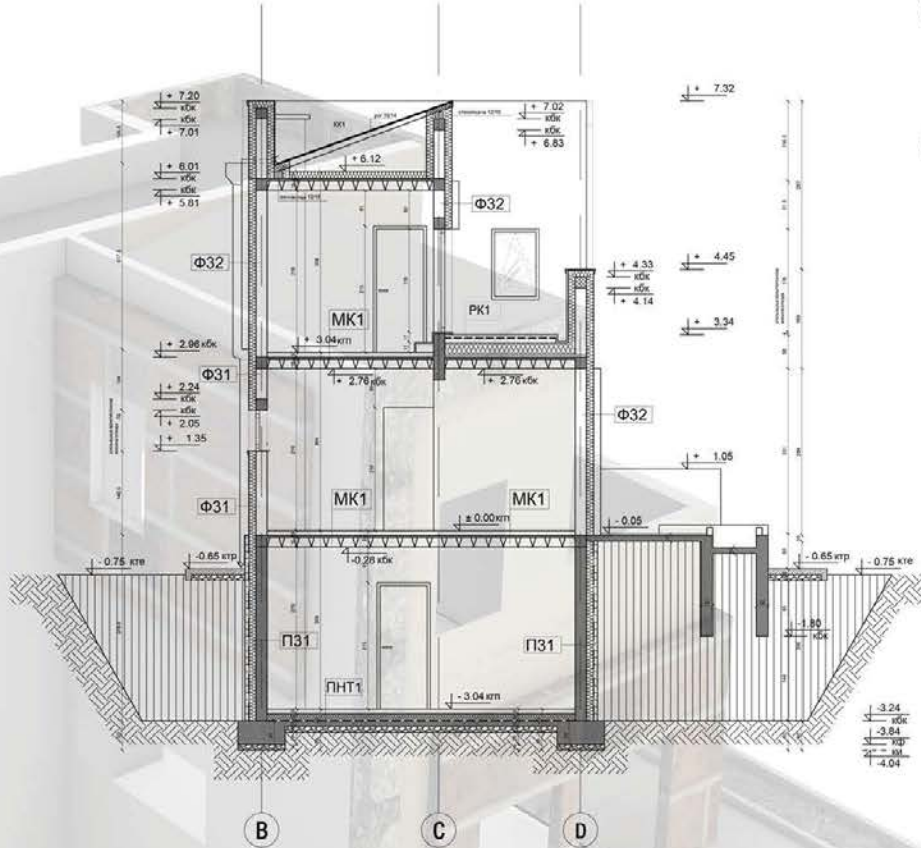

ОСНОВА ПРИЗЕМЉА

Д
С
В
А

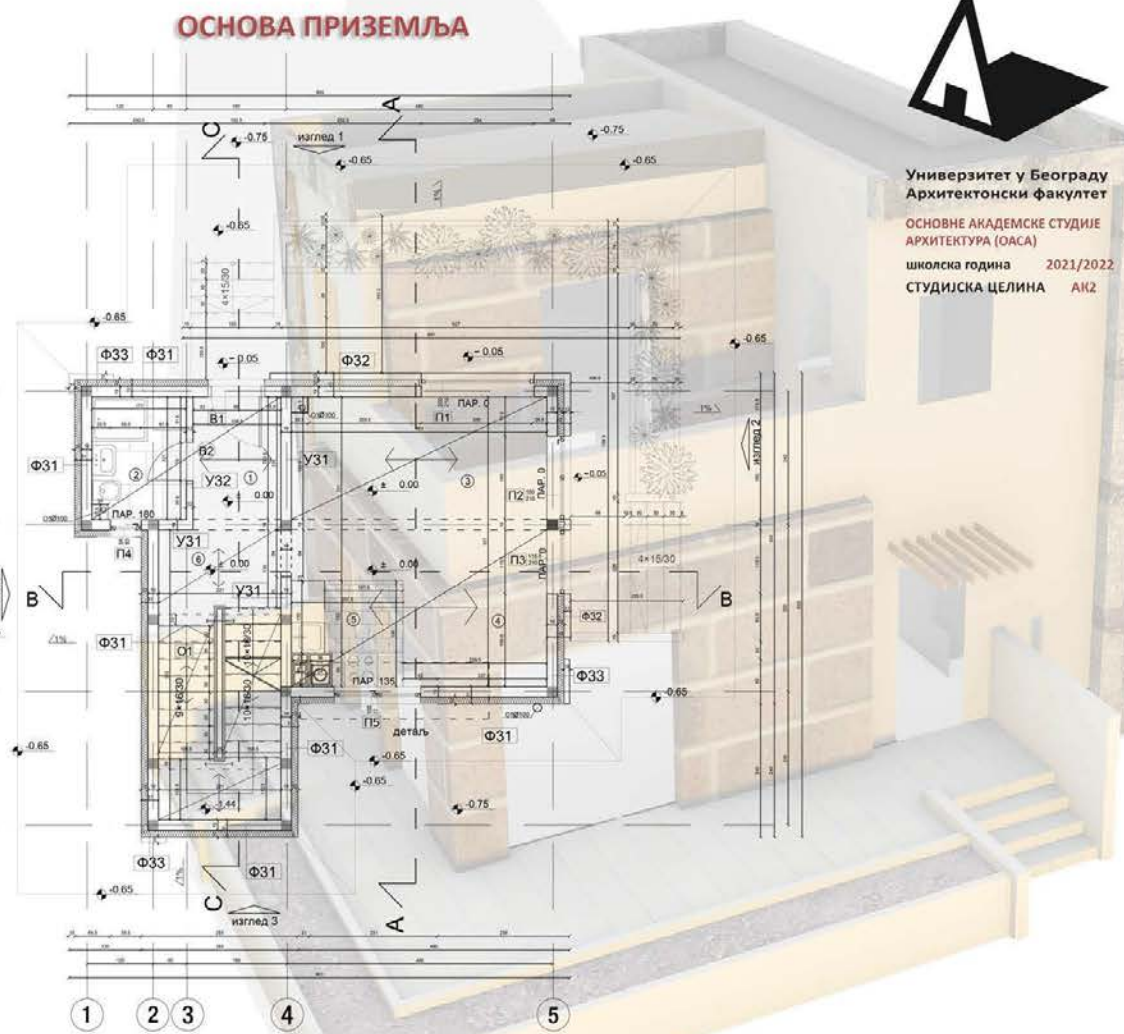

ИЗГЛЕД

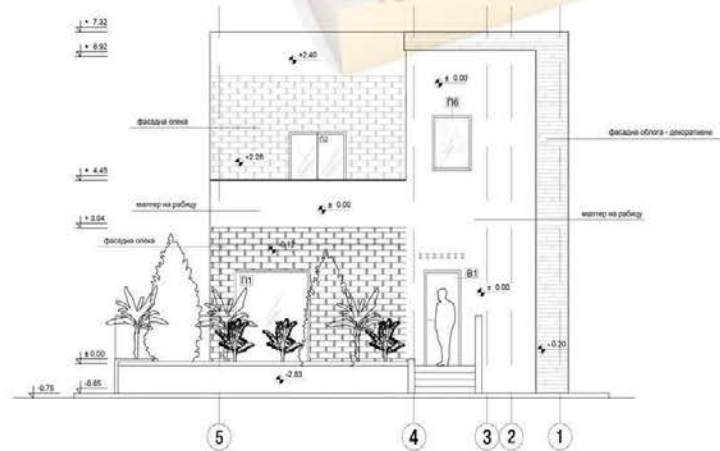

Универзитет у Београду
Архитектонски факултет
ОСНОВНЕ АКАДЕМСКЕ СТУДИЈЕ
АРХИТЕКТУРА (ОАСА)
школска година 2021/2022
СТУДИЈСКА ЦЕЛИНА АК2

**СИНТЕЗА ЕЛЕМЕНАТА
И СКЛОПОВА -
ПРОЈЕКАТ
ЗИДАНЕ ЗГРАДЕ**

ИСТАВНИК:
Маст. инж. арх.
АЛЕКСАНДРА УГРИНОВИЋ,
АСИСТЕНТ

**ЛУНА МИЛОЈЕВИЋ
2021/11008**

ПРОЈЕКАТ ОА125

АКСОНОМЕТРИЈА

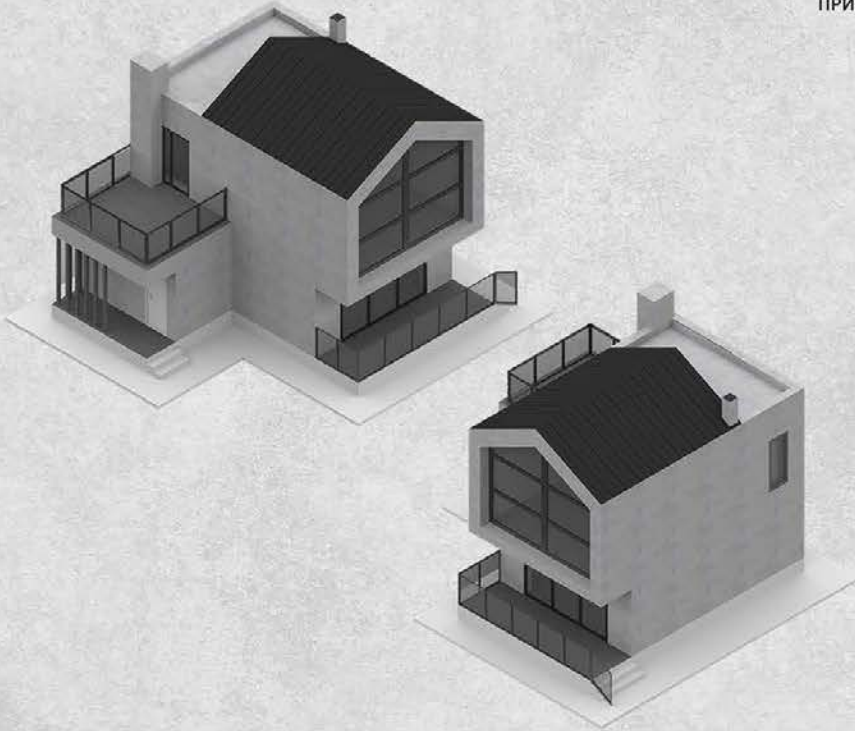
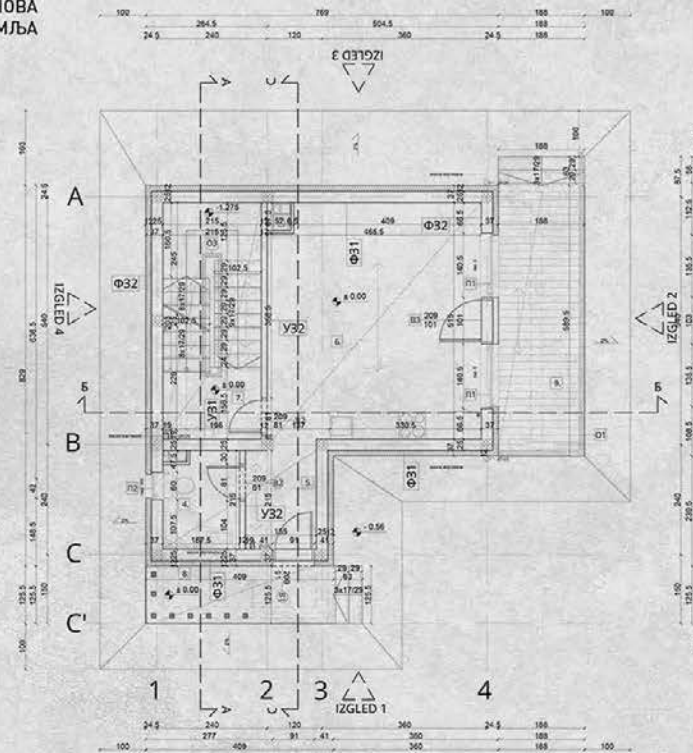
ОСНОВА
ПРИЗЕМЉА

ИЗГЛЕДИ

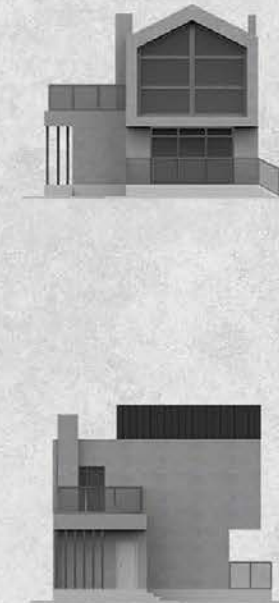

Универзитет у Београду
Архитектонски факултет

ОСНОВНЕ АКАДЕМСКЕ СТУДИЈЕ
АРХИТЕКТУРА (ОАСА)

школска година 2021/2022

СТУДИЈСКА ЦЕЛИНА АК2

ПРЕСЕК Ц-Ц

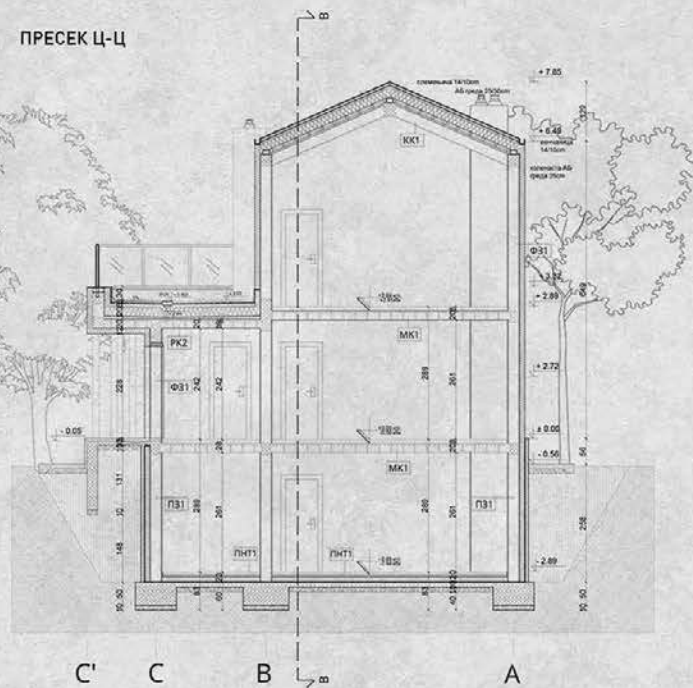

ПРЕСЕК Б-Б

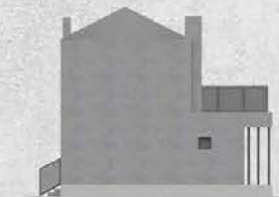
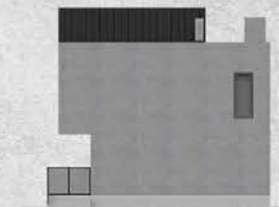
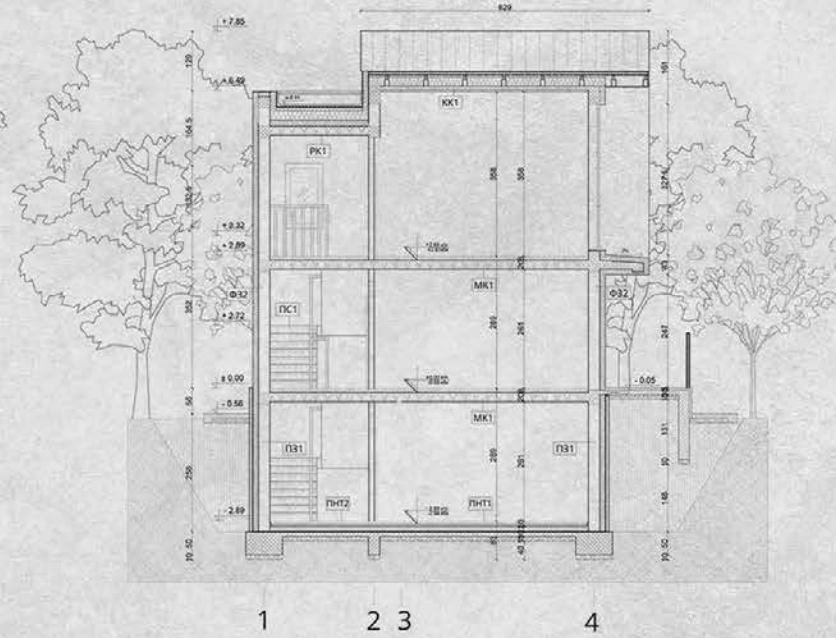

СИНТЕЗА ЕЛЕМЕНАТА И
СКЛОПОВА -
ПРОЈЕКАТ ЗИДАНЕ
ЗГРАДЕ

наставник:

др Љиљана БУКАНОВИЋ,
ванредни професор

маст. инж. арх.
АЛЕКСАНДРА УГРИНОВИЋ,
асистент

Љиљана
МИЛИСАВЉЕВИЋ

ПРОЈЕКАТ ОА125

ПРЕСЕК а-а

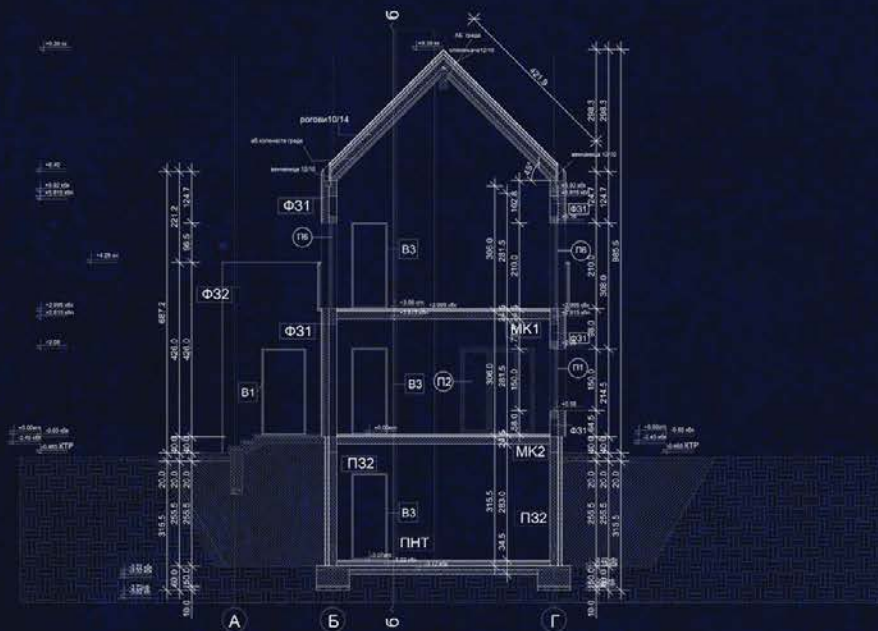

основа приземља

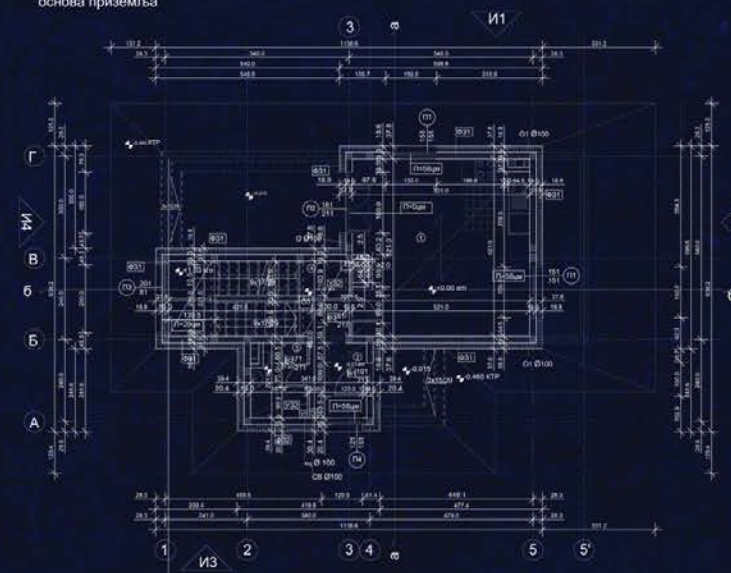

основа спрата

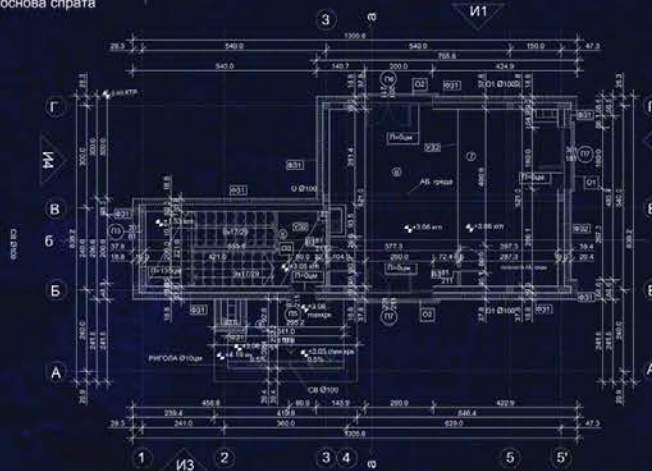

Универзитет у Београду
Архитектонски факултет

ИНТЕГРИСАНЕ АКАДЕМСКЕ
СТУДИЈЕ АРХИТЕКТУРА (ИАСА)

школска година 2021/2022

СТУДИЈСКА ЦЕЛИНА АК2

СИНТЕЗА ЕЛЕМЕНАТА
И СКЛОПОВА -
ПРОЈЕКАТ ЗИДАНЕ
ЗГРАДЕ

наставник:

др Љиљана ЂУКАНОВИЋ,
ванредни професор

маст. инж. арх.
АЛЕКСАНДРА УГРИНОВИЋ,
асистент

ИМЕ И ПРЕЗИМЕ
МАРИЈА БОГОЈЕВИЋ
2020/12043
ПРОЈЕКАТ

АКСОНОМЕТРИЈА



ИЗГЛЕД 1



ПЕРСПЕКТИВА



ОСНОВА ПРИЗЕМЉА

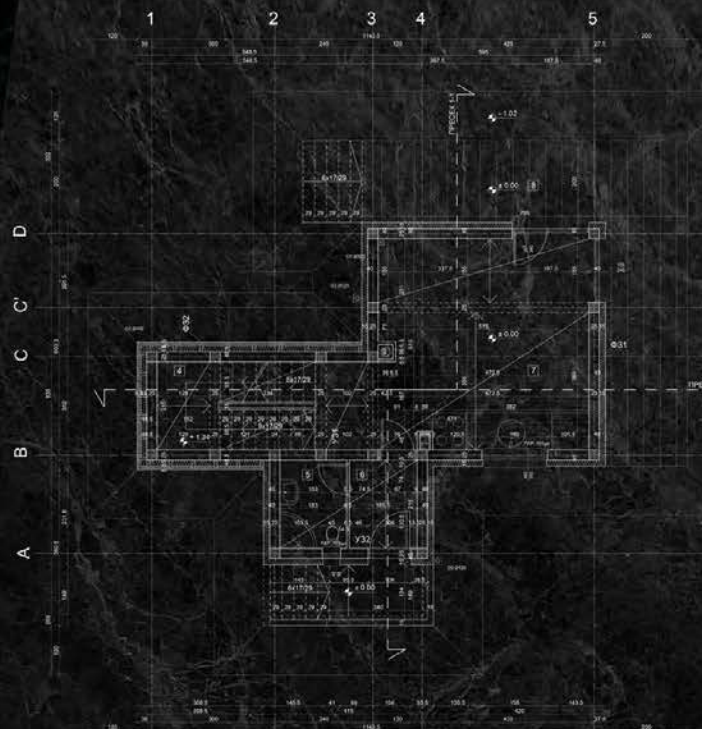

ПОПРЕЧНИ ПРЕСЕК 1-1



Универзитет у Београду
Архитектонски факултет

ОСНОВНЕ АКАДЕМСКЕ СТУДИЈЕ
АРХИТЕКТУРЕ (ОАСА)

школска година 2021/2022

СТУДИЈСКА ЦЕЛИНА АК2

СИНТЕЗА ЕЛЕМЕНАТА
И СКЛОПОВА -
ПРОЈЕКАТ ЗИДАНЕ
ЗГРАДЕ

НАСТАВНИК:

др Љиљана Ђукановић,
професор

маст. инж. арх. АЛЕКСАНДРА
УГРЕНОВИЋ, асистент

МАТЕЈА МИЛОЈЕВИЋ
2021/11114

ПРОЈЕКАТ ОА125

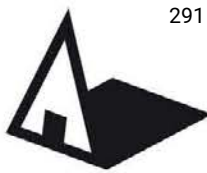

Универзитет у Београду
Архитектонски факултет
ИНТЕГРИСАНЕ АКАДЕМСКЕ
СТУДИЈЕ АРХИТЕКТУРА (ИАСА)
школска година 2021/2022
СТУДИЈСКА ЦЕЛИНА АК2

PRESEK 1

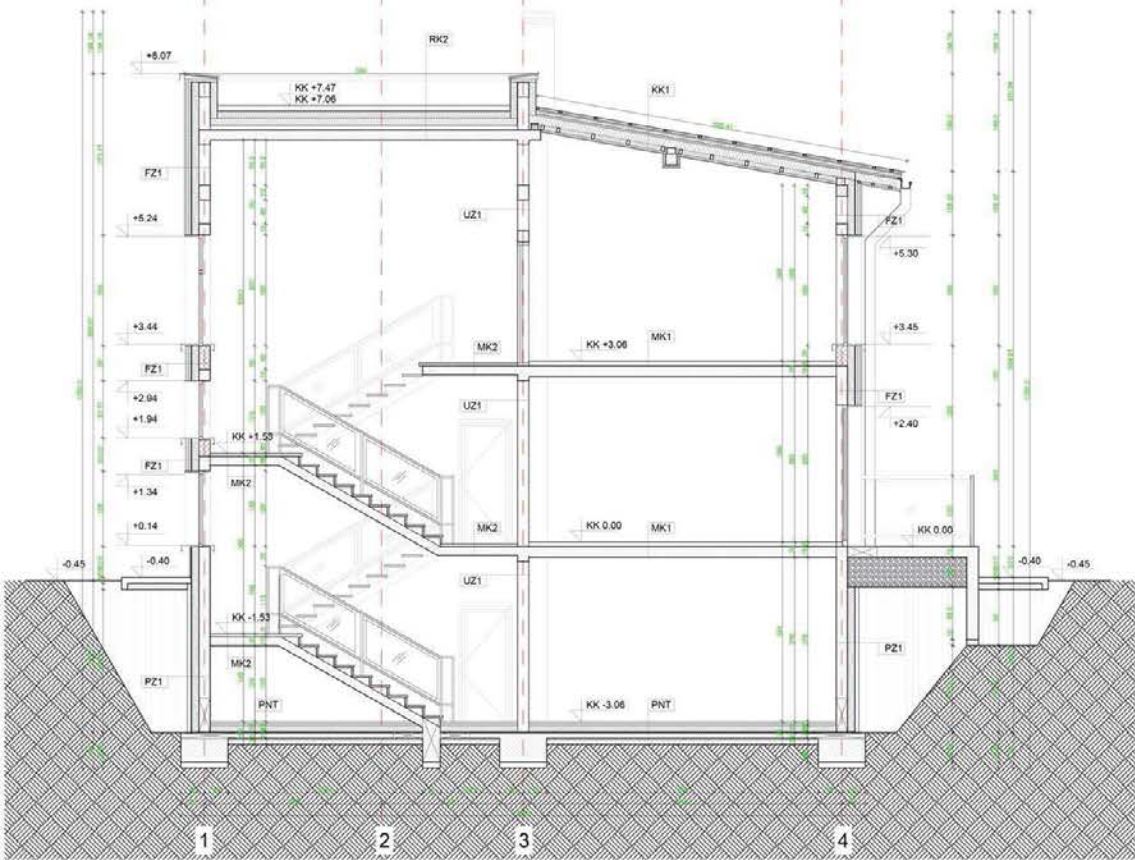

PRESEK 2

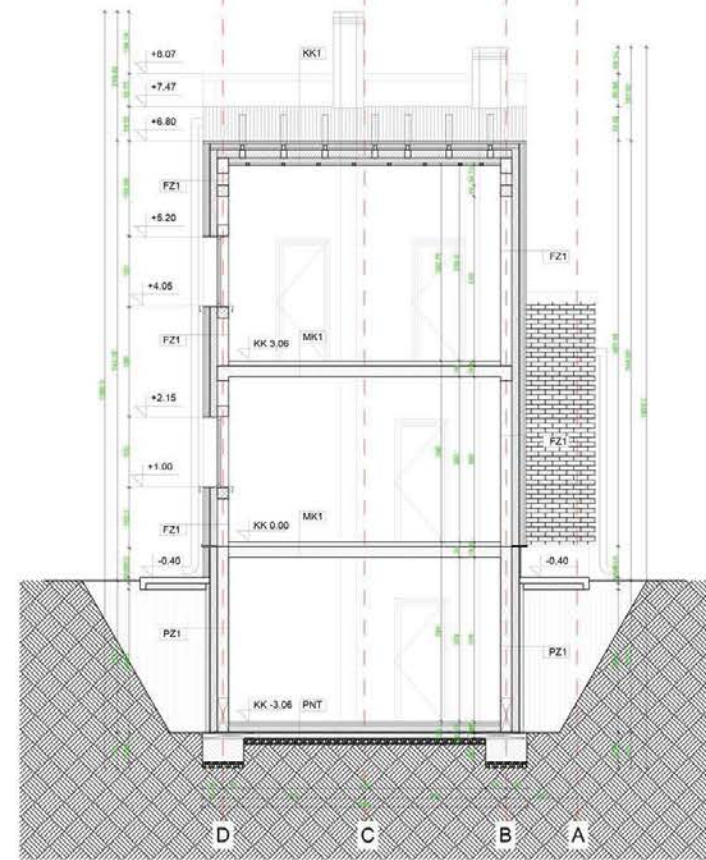

IZGLED 3

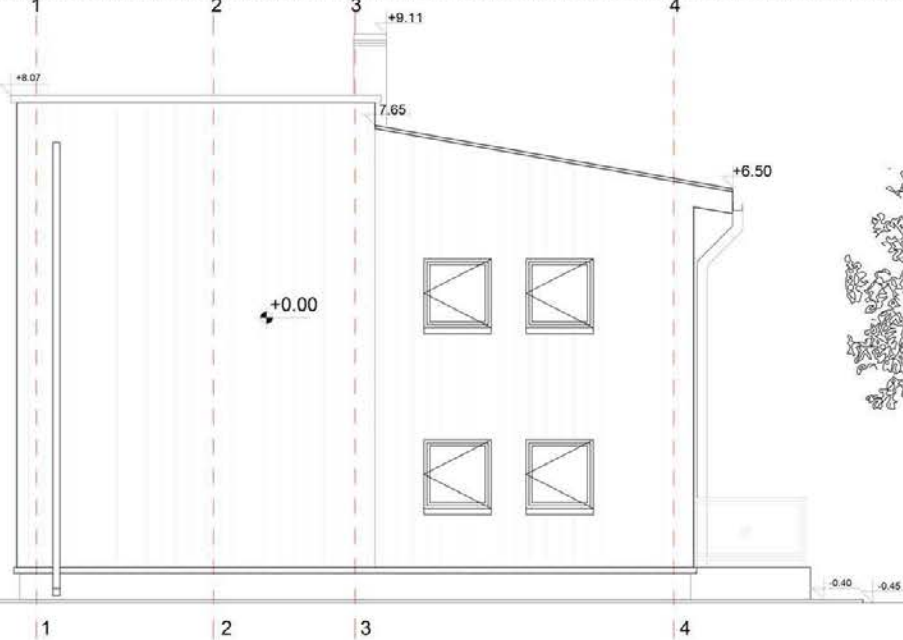

IZGLED 2

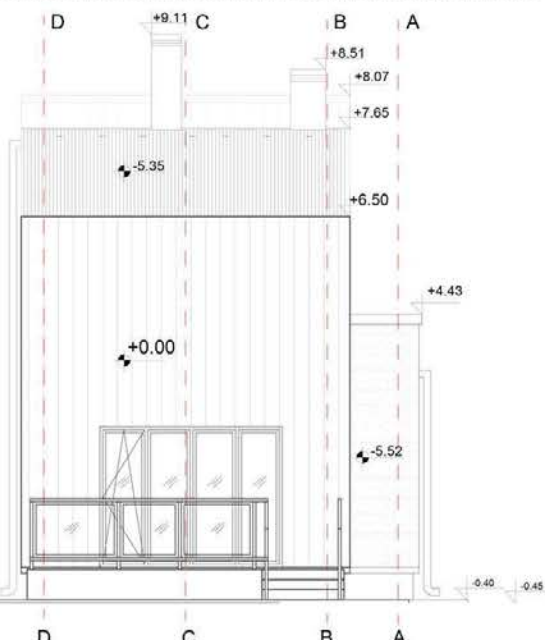

СИНТЕЗА ЕЛЕМЕНАТА
И СКЛОПОВА -
ПРОЈЕКАТ ЗИДАНЕ
ЗГРАДЕ

наставник:

др ЉИЉАНА ЂУКАНОВИЋ,
ванредни професор

мвст. инж. арх.
АЛЕКСАНДРА УГРИНОВИЋ,
асистент

МАТИЈА МИЛИЋЕВИЋ

ПРОЈЕКАТ ОА125



Универзитет у Београду
Архитектонски факултет

ИНТЕГРИСАНЕ АКАДЕМСКЕ
СТУДИЈЕ АРХИТЕКТУРА (ИАСА)

школска година 2021/2022

СТУДИЈСКА ШКОЛА АК2

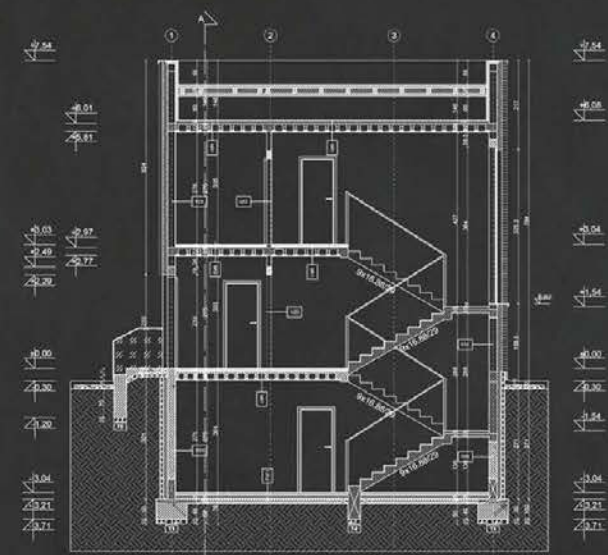
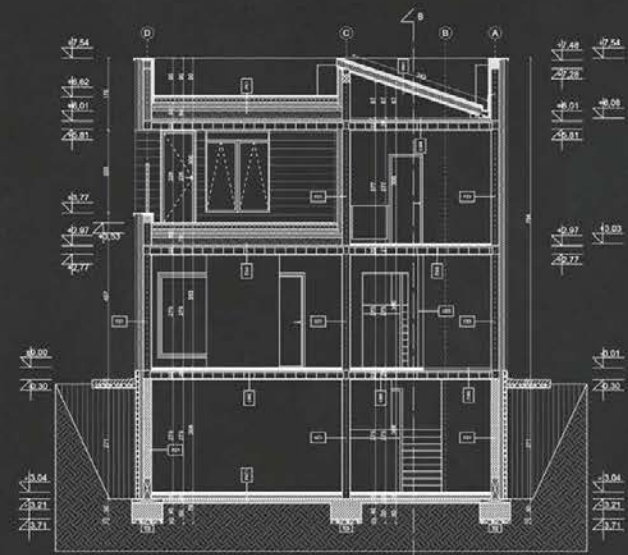
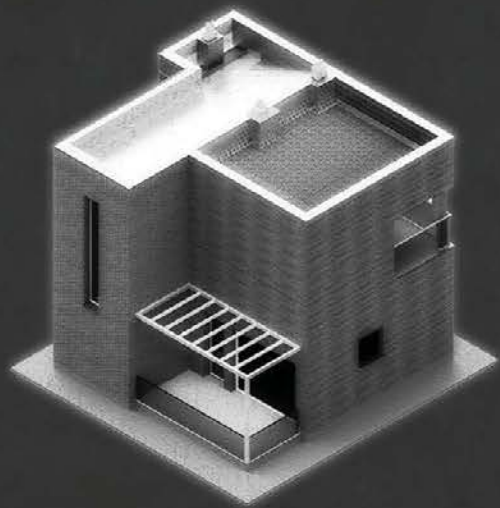
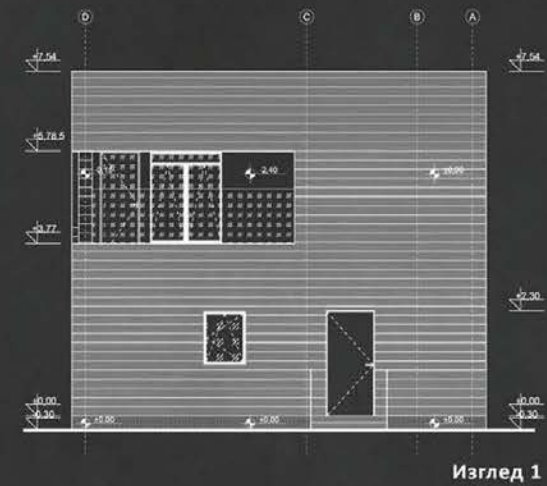
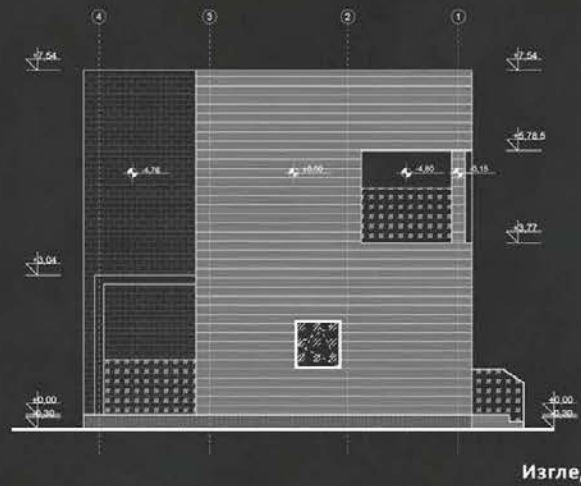
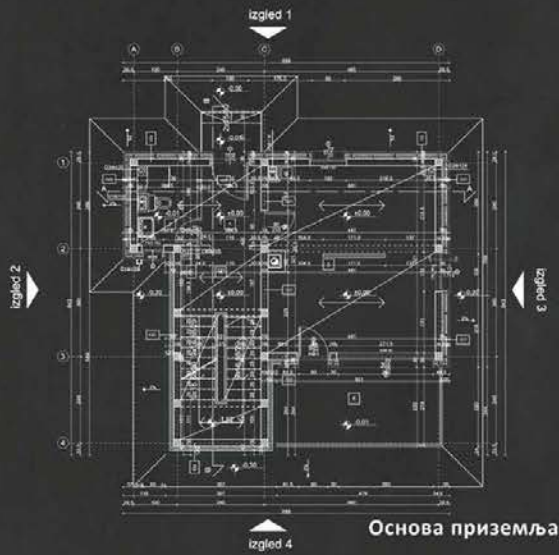

СИНТЕЗА ЕЛЕМЕНАТА
И СКЛОПОВА -
ПРОЈЕКАТ ЗИДАНЕ
ЗГРАДЕ

Извршилац:

др ЉИЉАНА БУКАНОВИЋ,
ванредни професор

маст. инж. арх.
АЛЕКСАНДРА УГРИНОВИЋ,
асистент

МИХАИЛО НЕДЕЉКОВИЋ,
2021/12012

ПРОЈЕКАТ ОА125



Универзитет у Београду
Архитектонски факултет

ОСНОВНЕ АКАДЕМСКЕ СТУДИЈЕ
АРХИТЕКТУРА (ИАСА)

школска година 2021/2022

СТУДИЈСКА ЦЕЛИНА АК2

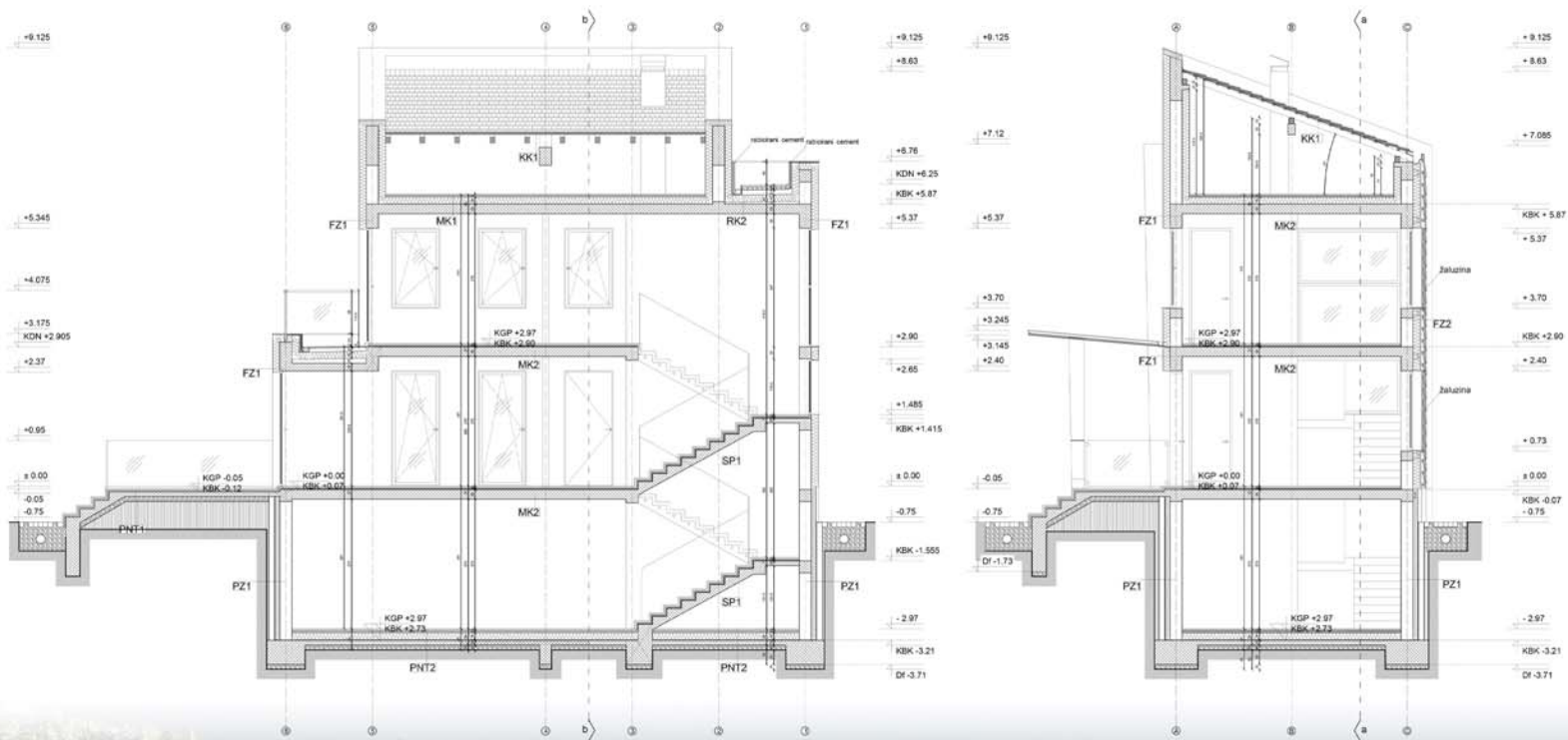

СИНТЕЗА ЕЛЕМЕНАТА
И СКЛОПОВА -
ПРОЈЕКАТ ЗИДАНЕ
ЗГРАДЕ

наставник:

др ЉИЉАНА БУКАНОВИЋ,
ванредни професор

маст. инж. арх.
АЛЕКСАНДРА УТРИНОВИЋ,
асистент

МИХАЈЛО ПЕТРОВИЋ

ПРОЈЕКАТ



Универзитет у Београду
Архитектонски факултет

ОБЈЕКТИВНИ АКАДЕМИЧКИ СТУДИЈИ
АРХИТЕКТУРА (ОАСА)

школска година 2021/2022

СТУДИЈСКА ЦЕЛИНА АИ2



ОСНОВА ПРИЗЕМЉА

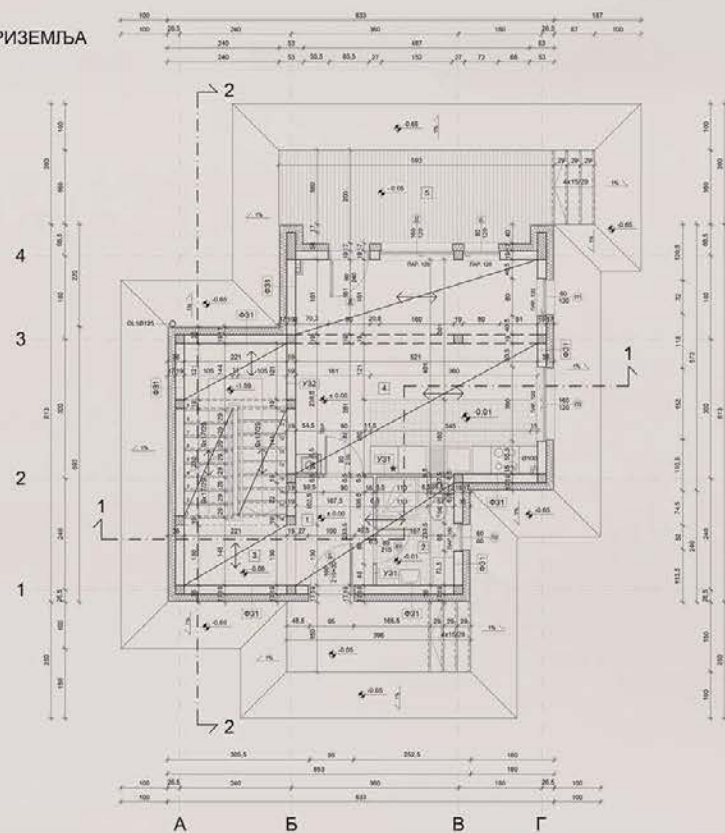

ПРЕСЕК 1-1

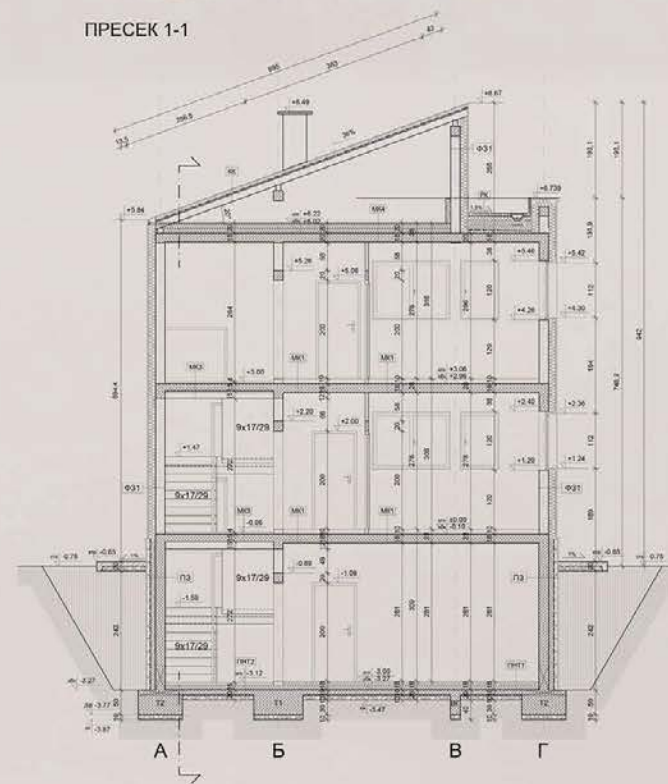

СИНТЕЗА ЕЛЕМЕНАТА
И СКЛОПОВА -
ПРОЈЕКАТ ЗИДАНЕ
ЗГРАДЕ

наставник:

др ЉИЉАНА БУКАНОВИЋ,
ванредни професор

маст. инж. арх.
АЛЕКСАНДРА УГРИНОВИЋ,
асистент

МИЛИЦА МИЛОСАВЉЕВИЋ
2021/11038

ПРОЈЕКАТ ОА125



Универзитет у Сребромом
Архитектонски факултет

ОСНОВНЕ АКАДЕМСКЕ СТУДИЈЕ
АРХИТЕКТУРА (ОАСА)

школска година 2021/2022

СТУДИЈСКА ЦЕЛЈИНА АК2

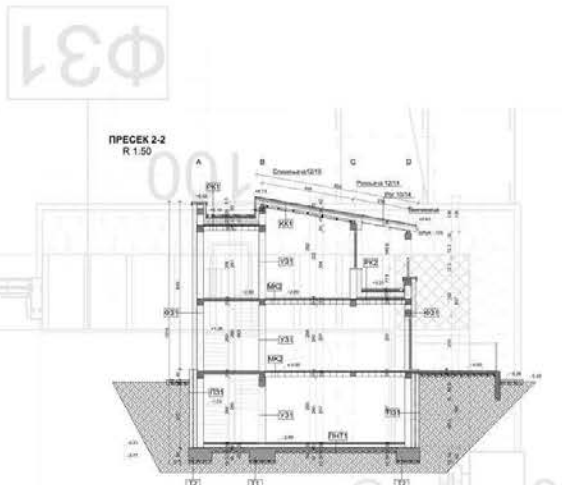
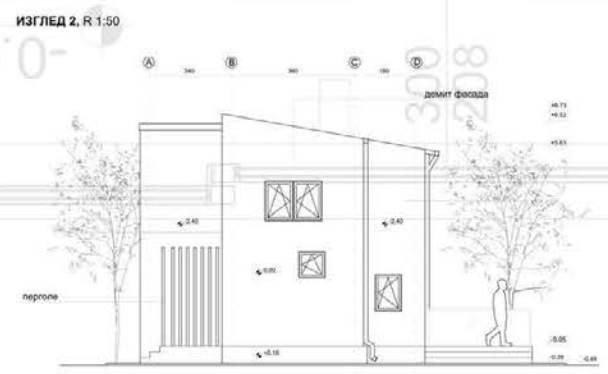
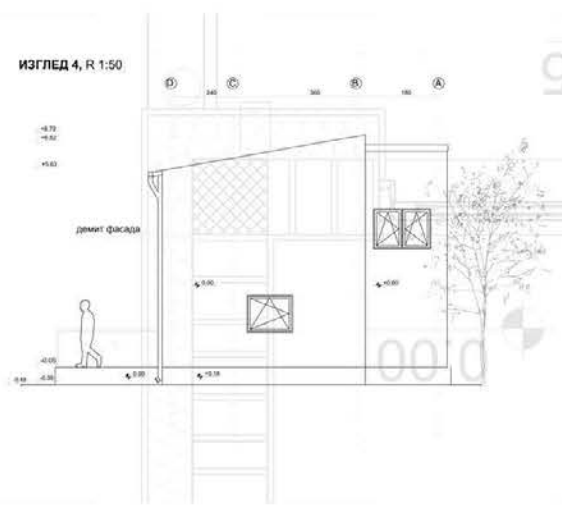
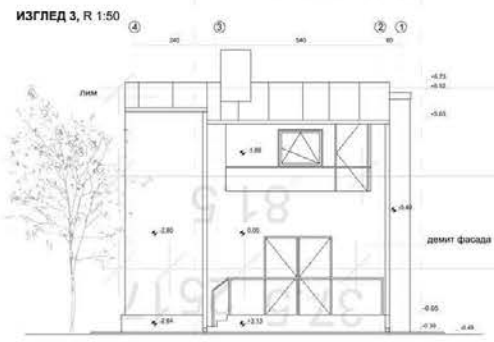
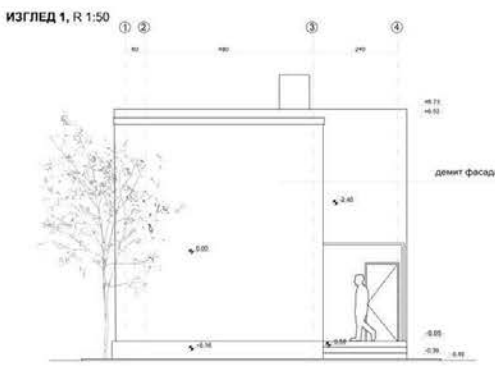

СИНТЕЗА ЕЛЕМЕНАТА
И СКЛОПОВА -
ПРОЈЕКАТ ЗИДАНЕ
ЗГРАДЕ

наставник:

др. Лиљана Букановић,
ванредни професор

маст. инж. арх.
Александра Угриновић,
асистент

МИЛИЦА МИЉКОВИЋ

ПРОЈЕКАТ ОА125

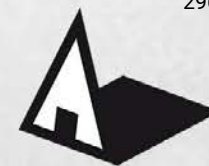

Универзитет у Београду
Архитектонски факултет

ОСНОВНЕ АКАДЕМСКЕ СТУДИЈЕ
АРХИТЕКТУРА (ОАСА)

школска година 2021/2022

СТУДИЈСКА ЦЕЛИНА АК2



основа приземља

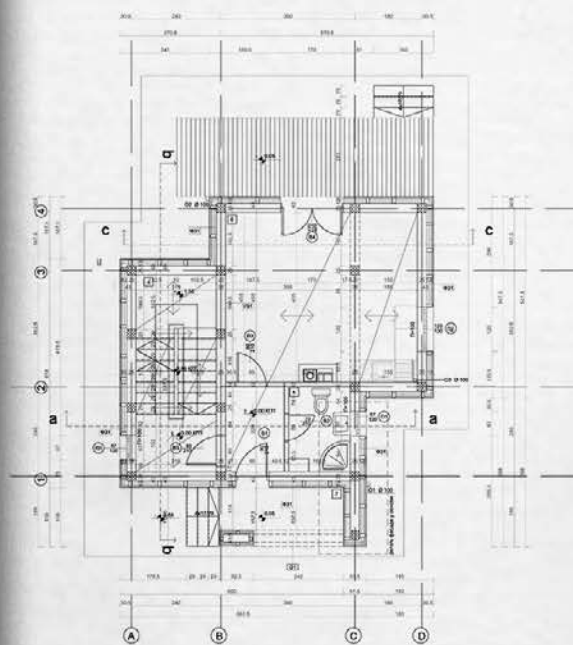

Подужни пресек а-а

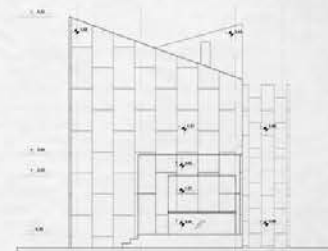
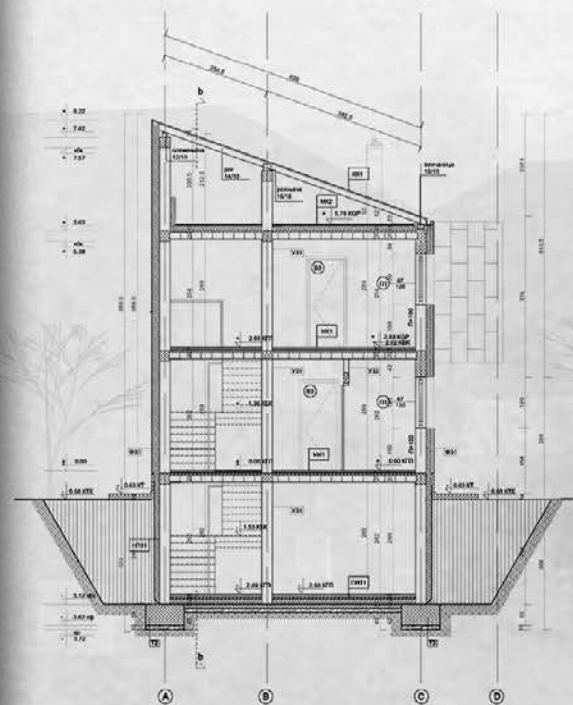

Изглед 2

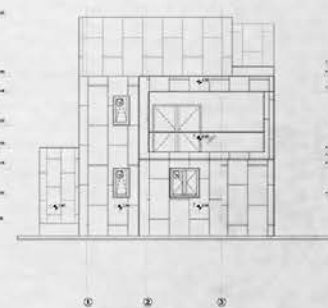

Попречни пресек b-b

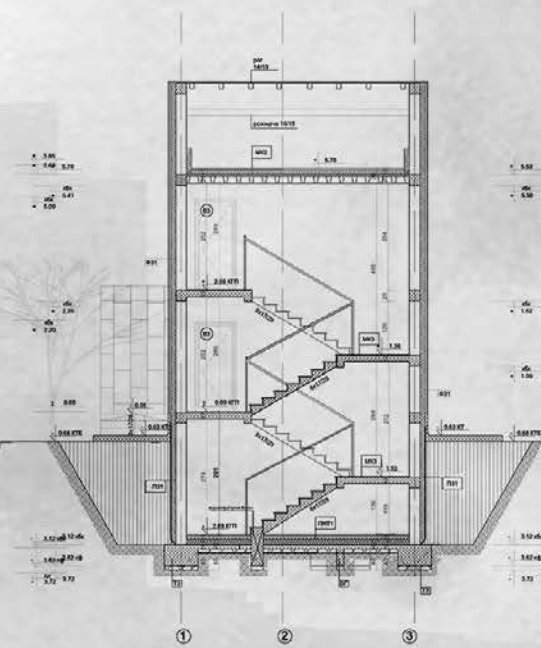

СИНТЕЗА ЕЛЕМЕНАТА
И СКЛОПОВА -
ПРОЈЕКАТ ЗИДАНЕ
ЗГРАДЕ

наставник:

др ЉИЉАНА БУКАНОВИЋ,
ванредни професор

мвст. инж. арх.
АЛЕКСАНДРА УГРИНОВИЋ,
асистент

МИТРОВИЋ НИНА
2021/11068

ПРОЈЕКАТ



ОСНОВНЕ АКАДЕМСКЕ СТУДИЈЕ
АРХИТЕКТУРА (ОАСА)

2021/2022
АК2

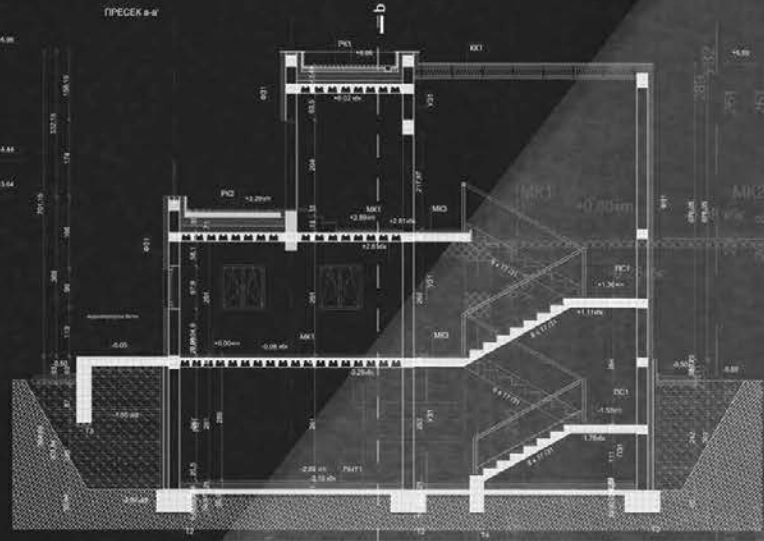
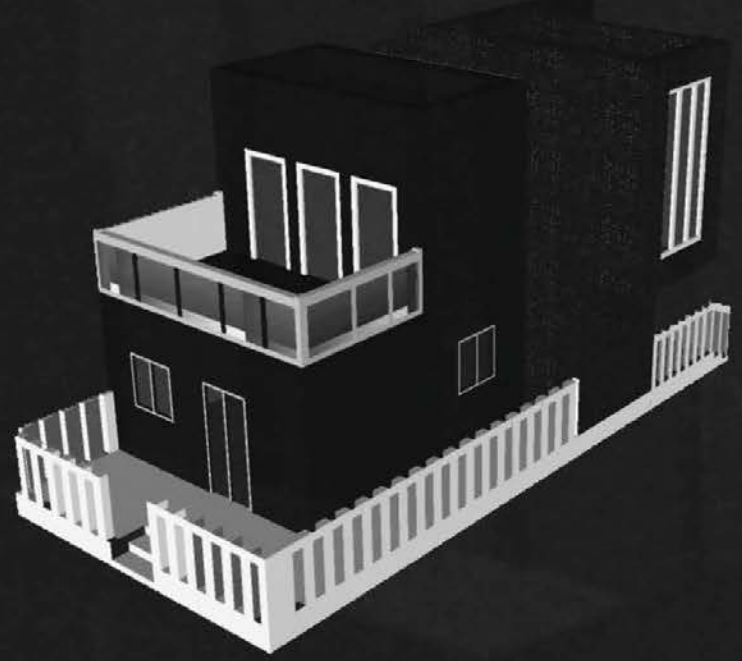

ОСНОВА ПРИЗЕМЉА



ПРЕСЕК b-b'

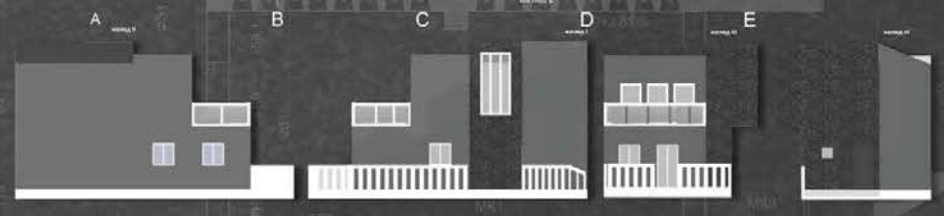
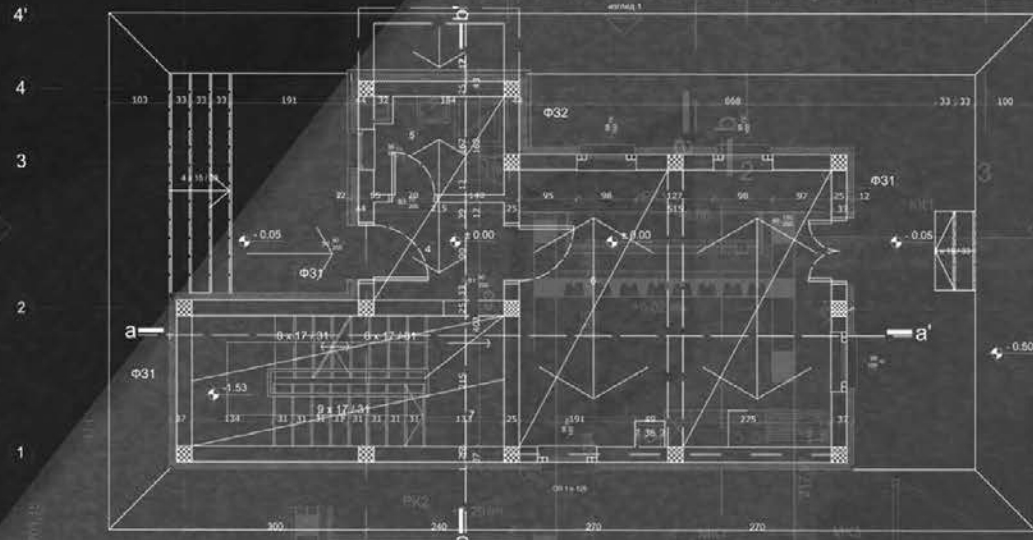
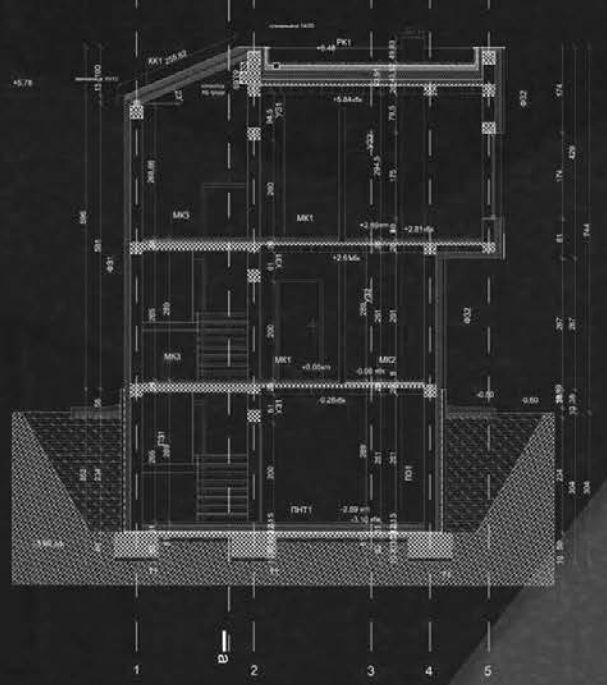

СИНТЕЗА ЕЛЕМЕНАТА
И СКЛОПОВА -
ПРОЈЕКАТ ЗИДАНЕ
ЗГРАДЕ

др Љиљана Ђукановић,
ванредни професор

маст. инж. арх.
Александра Угриновић,
асистент

РУЖИЦА
МИЛОСАВЉЕВИЋ
ПРОЈЕКАТ ОА125



Универзитет у Београду
Архитектонски факултет

ОСНОВНЕ АКАДЕМСКЕ СТУДИЈЕ
АРХИТЕКТУРА (ОАСА)

школска година 2021/2022

СТУДИЈСКА ЦЕЛИНА А12



основа приземља

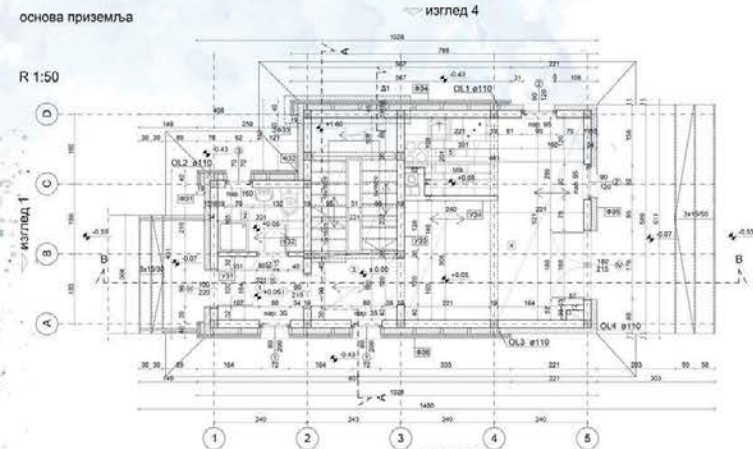

основа спрата

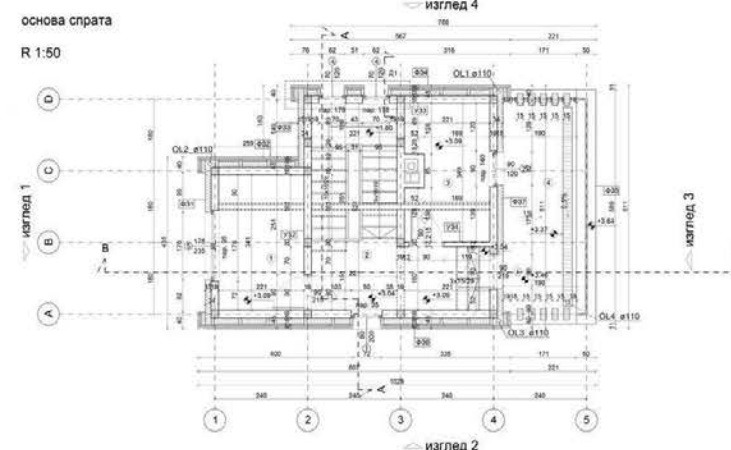

попечни пресек А-А

R 1:50

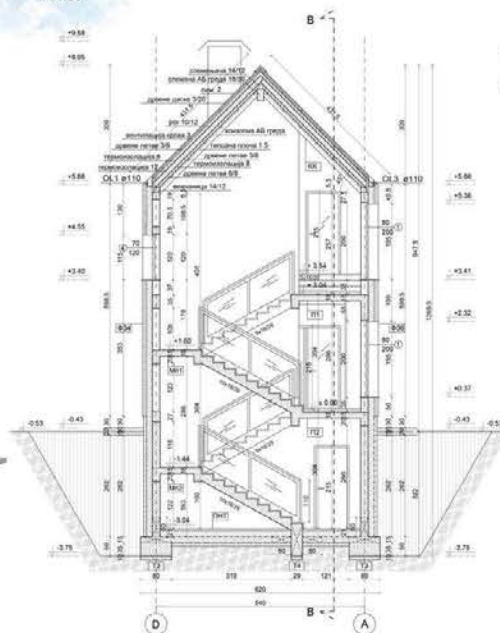

изглед 2

R 1:50

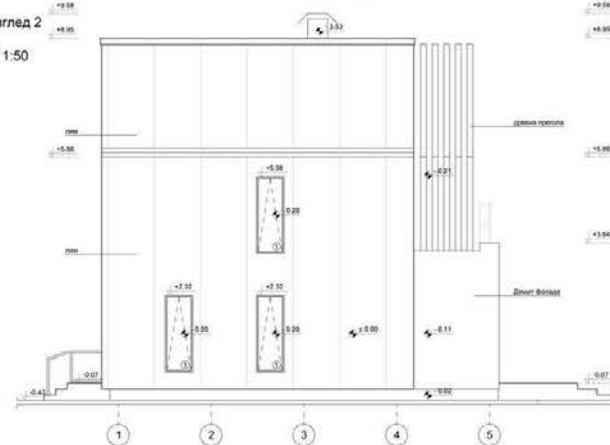

СИНТЕЗА ЕЛЕМЕНАТА
И СКЛОПОВА -
ПРОЈЕКАТ ЗИДАНЕ
ЗГРАДЕ

НАСТАВНИК:

др ЉИЉАНА БУКАНОВИЋ,
ванредни професор

маст. инж. арх.
АЛЕКСАНДРА УГРИНОВИЋ,
асистент

СНЕЖАНА МИЛОШЕВИЋ
2021/11081

ПРОЈЕКАТ ОА125



Универзитет у Београду
Архитектонски факултет

ОСНОВНЕ АКАДЕМСКЕ СТУДИЈЕ
АРХИТЕКТУРА (ОАСА)

школска година 2021/2022

СТУДИЈСКА ЦЕЛИНА АК2

ОСНОВА ПРИЗЕМЉА

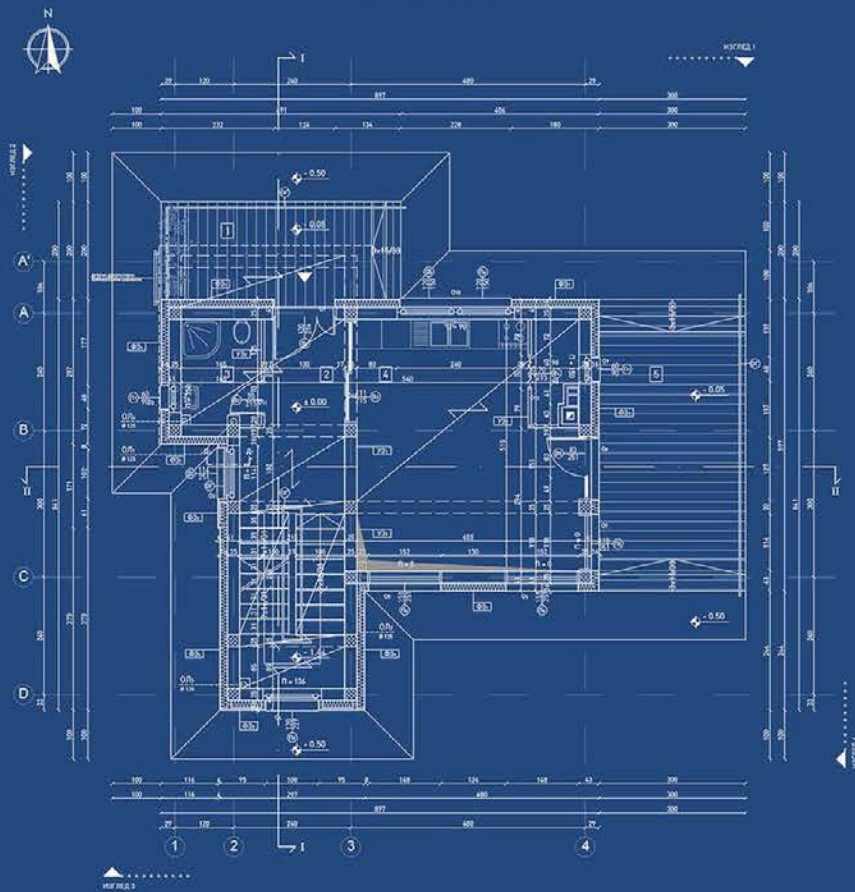

ПРЕСЕК I-I

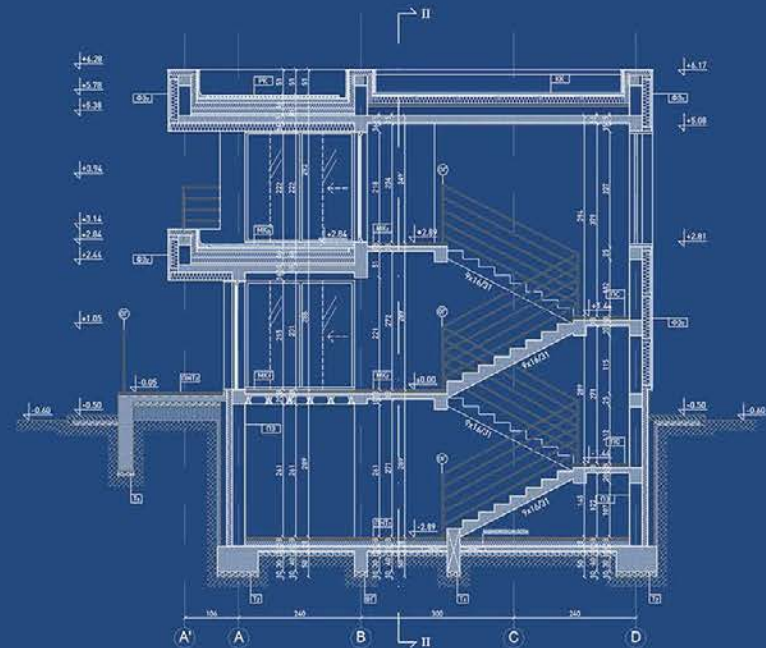

ИЗГЛЕД 2

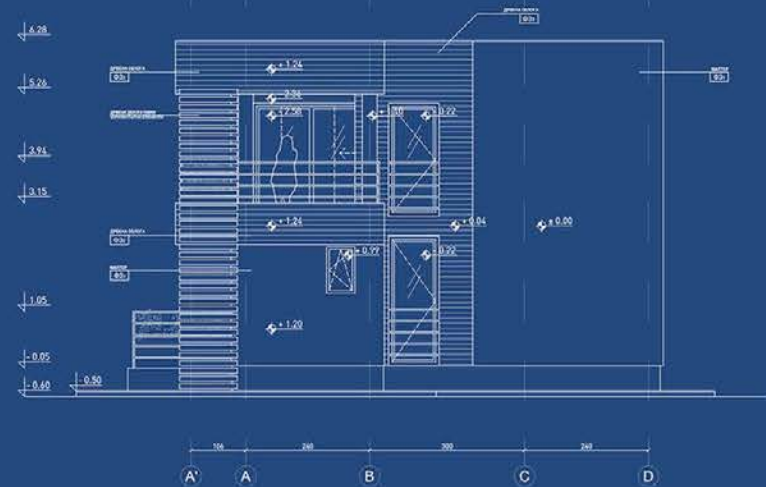

СИНТЕЗА ЕЛЕМЕНАТА
И СКЛОПОВА -
ПРОЈЕКАТ ЗИДАНЕ
ЗГРАДЕ

наставник:

др ЉИЉАНА БУКАНОВИЋ,
ванредни професор

маст. инж. арх.
АЛЕКСАНДРА УГРИНОВИЋ,
асистент

СОФИЈА МИТЕВ
2021/11029
ПРОЈЕКАТ ОА125



Универзитет у Београду
 Архитектонски факултет
 ИНТЕГРИСАНЕ АКАДЕМСКЕ
 СТУДИЈЕ АРХИТЕКТУРА (ИАСА)
 школска година 2021/2022
 СТУДИЈСКА ЦЕЛИНА АК2

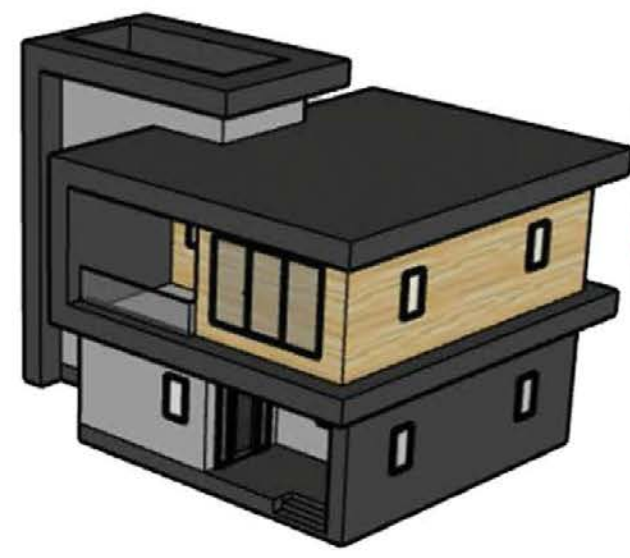
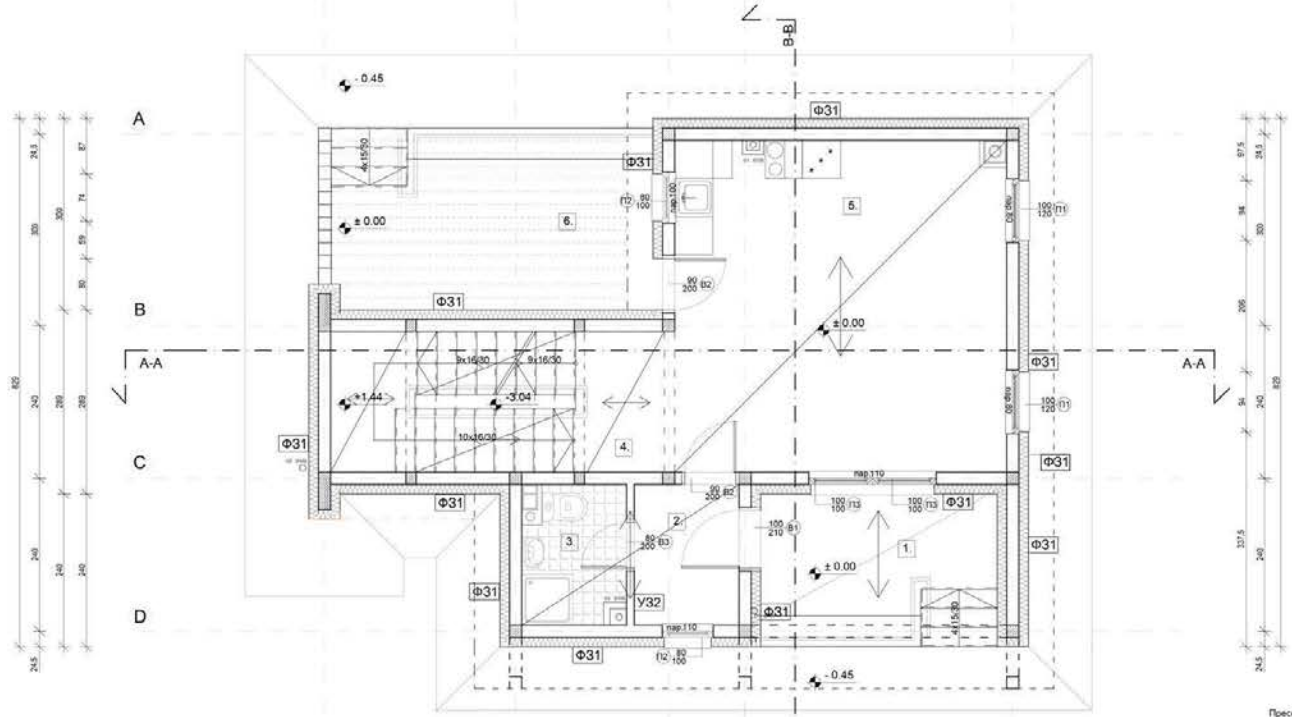

Пресек В-В

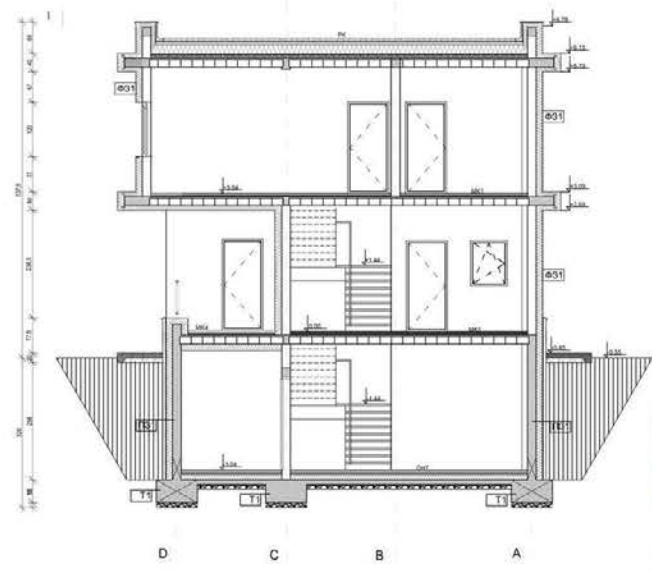
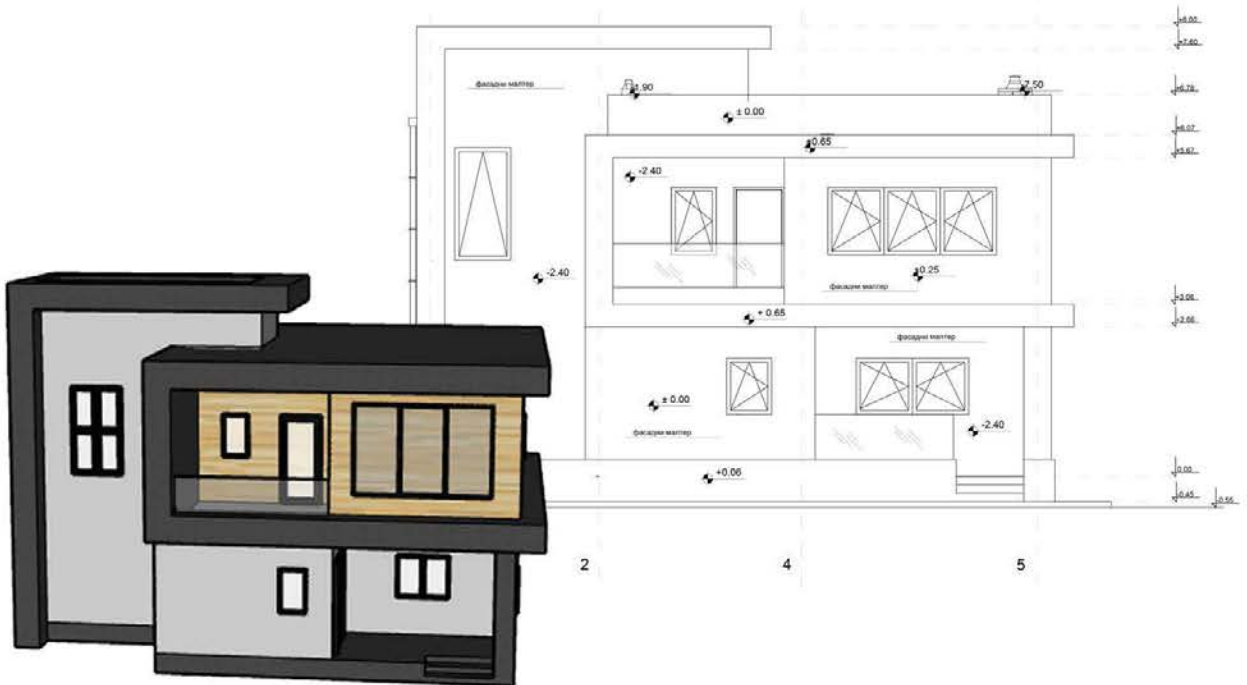
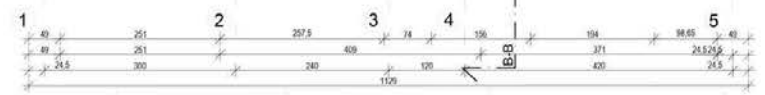

СИНТЕЗА ЕЛЕМЕНАТА И СКЛОПОВА - ПРОЈЕКАТ ЗИДАНЕ ЗГРАДЕ

НАСТАВНИК:
 др ЉИЉАНА БУЖАНОВИЋ,
 ванредни професор
 маг. инж. арх.
 АЛЕКСАНДРА УГРИНОВИЋ,
 асистент

ТАМАРА МИЛЕНКОВИЋ
 11196/2021
 ПРОЈЕКАТ ОА125



Универзитет у Београду
Архитектонски факултет

ОСНОВНЕ АКАДЕМСКЕ СТУДИЈЕ
АРХИТЕКТУРА (ОАСА)

школска година 2021/2022

СТУДИЈСКА ЦЕЛИНА АК2

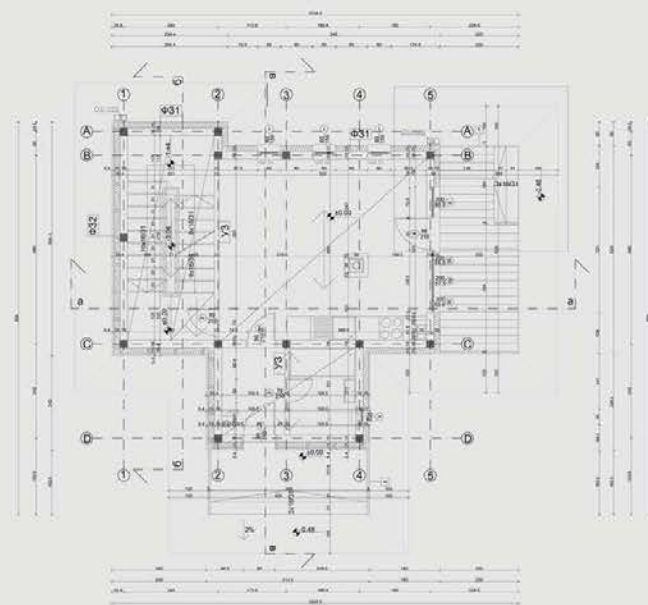

ОСНОВА ПРИЗЕМЉА

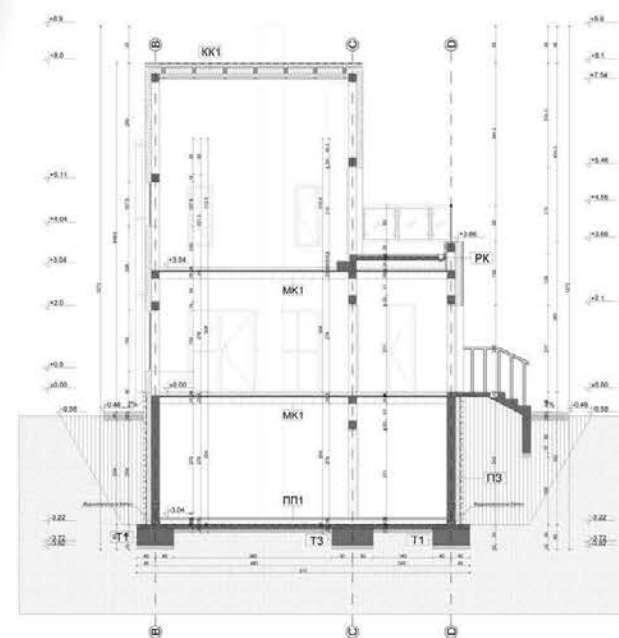

ПРЕСЕК в-в

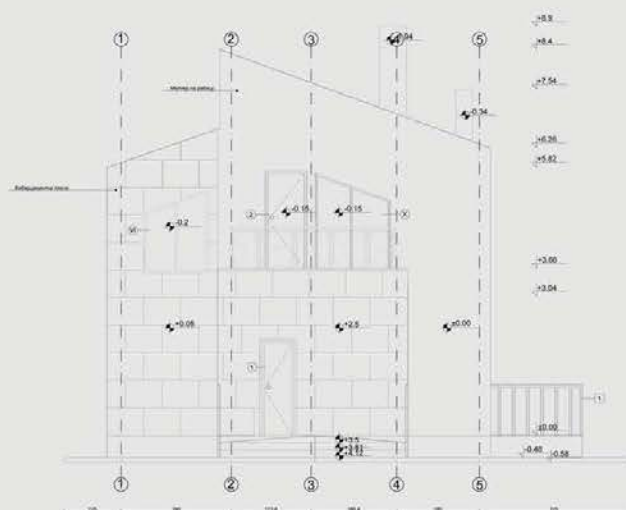

ИЗГЛЕД 2

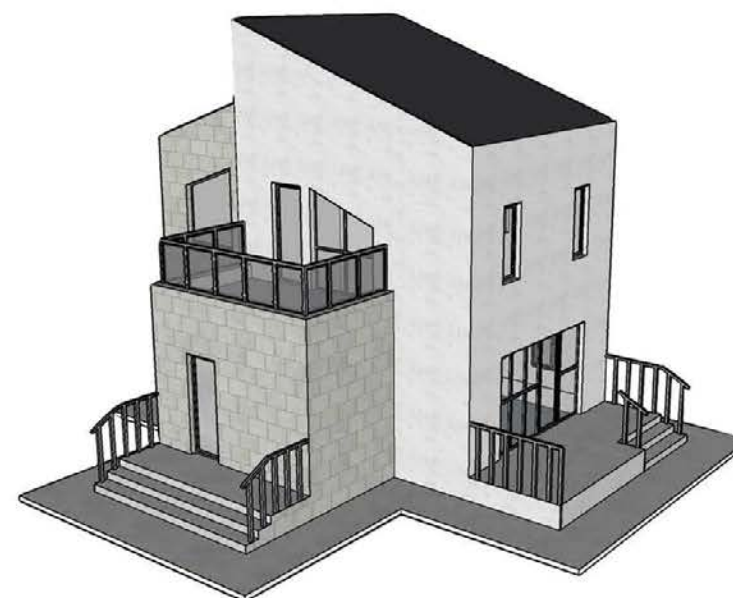

ЗД ПРИКАЗ

СИНТЕЗА ЕЛЕМЕНАТА
И СКЛОПОВА -
ПРОЈЕКАТ ЗИДАНЕ
ЗГРАДЕ

наставник:

др ЉИЉАНА БУКАНОВИЋ,
ванредни професор

маст. инж. арх.
АЛЕКСАНДРА УГРИНОВИЋ,
асистент

ТАМАРА МИЛИЧИЋ
2021/11027

ПРОЈЕКАТ ОА125

ПРЕСЕК Б-Б

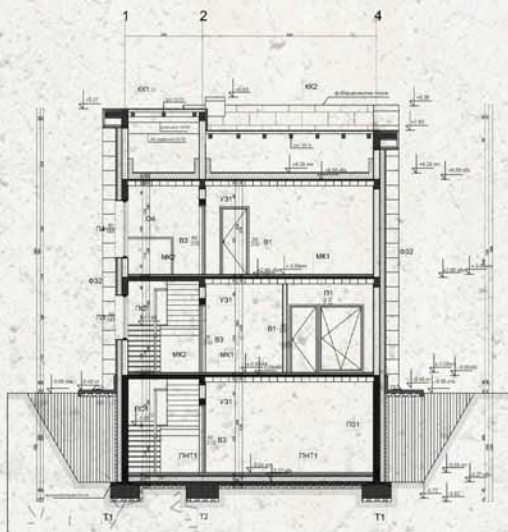

ПРЕСЕК А-А

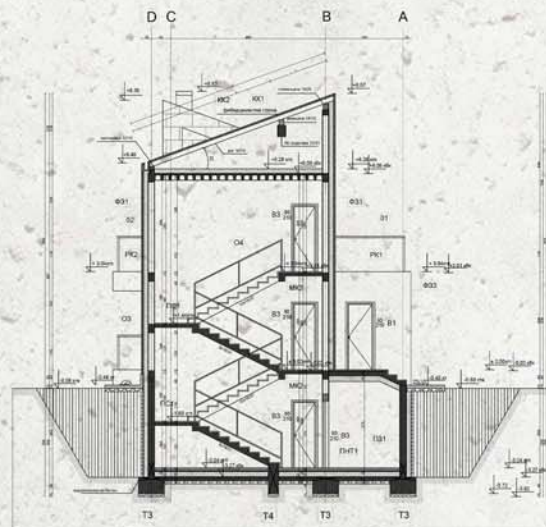

ОСНОВА ПРИЗЕМЉА

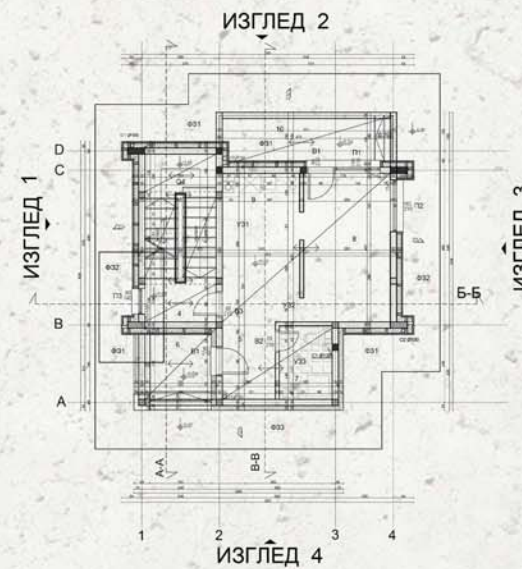

ИЗГЛЕД 1

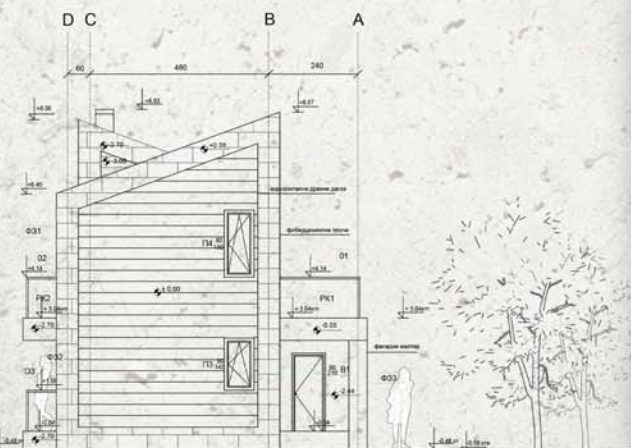

Универзитет у Београду
Архитектонски факултет
ИНТЕГРИСАНЕ АКАДЕМСКЕ
СТУДИЈЕ АРХИТЕКТУРА (ИАСА)
школска година 2021/2022
СТУДИЈСКА ЦЕЛИНА АК2



СИНТЕЗА ЕЛЕМЕНАТА
И СКЛОПОВА -
ПРОЈЕКАТЗИДАНЕ
ЗГРАДЕ

настајник:

др ЉИЉАНА ЂУКАНОВИЋ,
внредни професор

маст. инж.-арх.
АЛЕКСАНДРА УГРИНОВИЋ,
асистент

ТИЈАНА
НЕГОВАНОВИЋ
2021/12010
ПРОЈЕКАТ ОА125

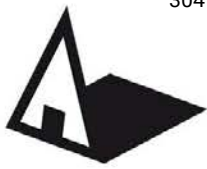

Универзитет у Београду
Архитектонски факултет

НАВЕСТИ СТУДИЈСКИ ПРОГРАМ
(пун назив)

школска година 20_/20_

СТУДИЈСКА ЦЕЛИНА 000xx

ТЕМА СТУДИЈА

наставник:

др ЉУЉАНА ЂУКАНОВИЋ,
ванредни професор

мацт. инж. арх.
АЛЕКСАНДРА УГРИНОВИЋ,
асистент

УНА МИЛОШЕВИЋ

ПРОЈЕКАТ 000xx

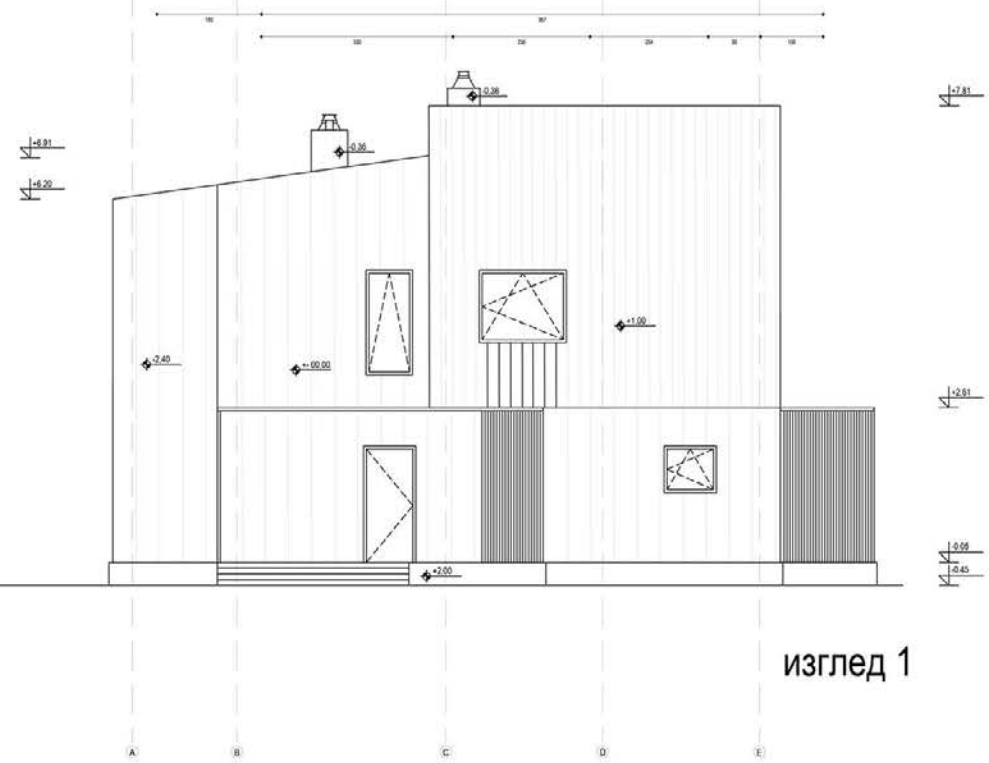
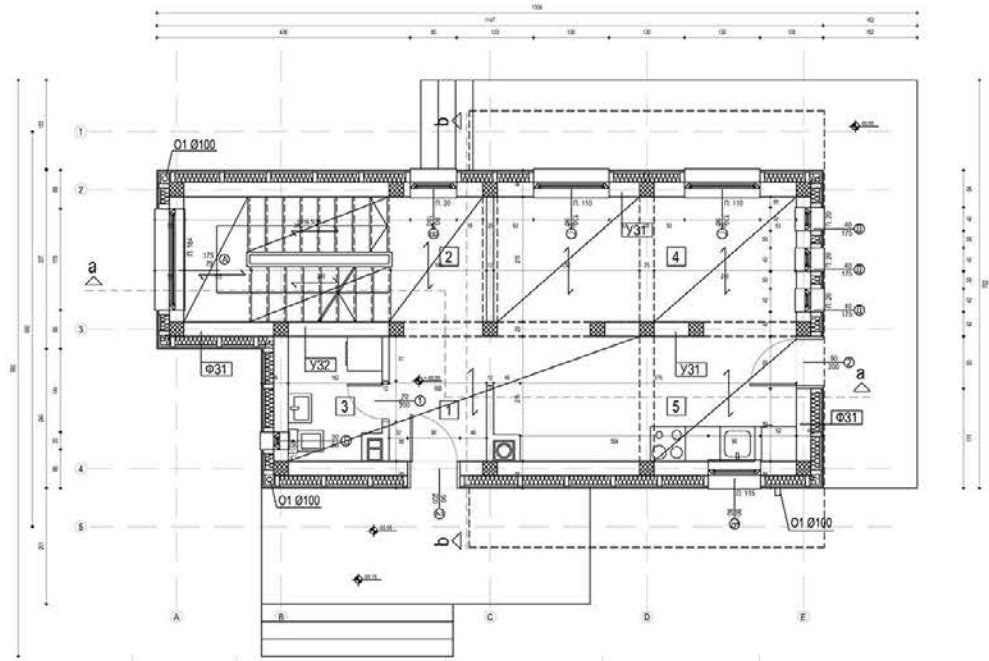
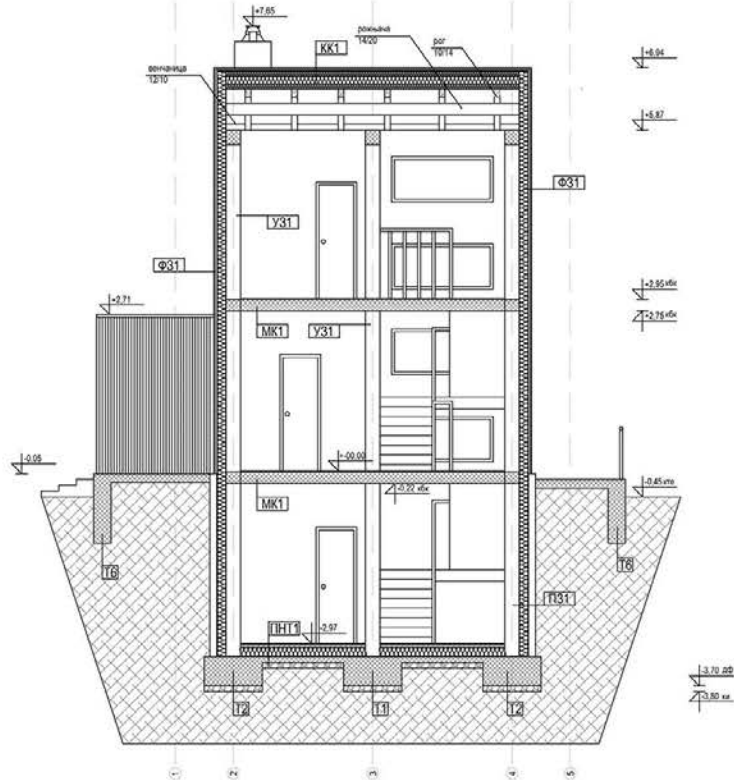

изглед 1

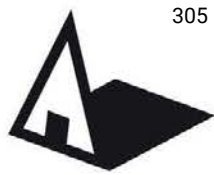

Универзитет у Београду
 Архитектонски факултет
 ИНТЕГРИСАНЕ АКАДЕМСКЕ
 СТУДИЈЕ АРХИТЕКТУРА (ИАСА)
 школска година 2021/2022
 СТУДИЈСКА ЦЕЛИНА АК2

ИЗГЛЕД

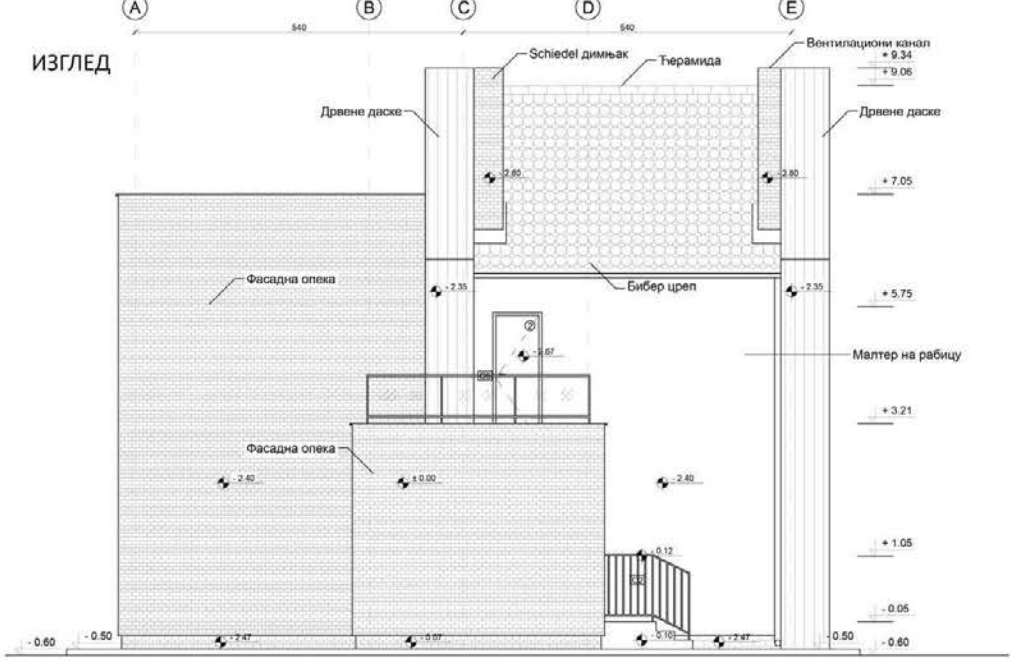

ПОДУЖНИ ПРЕСЕК

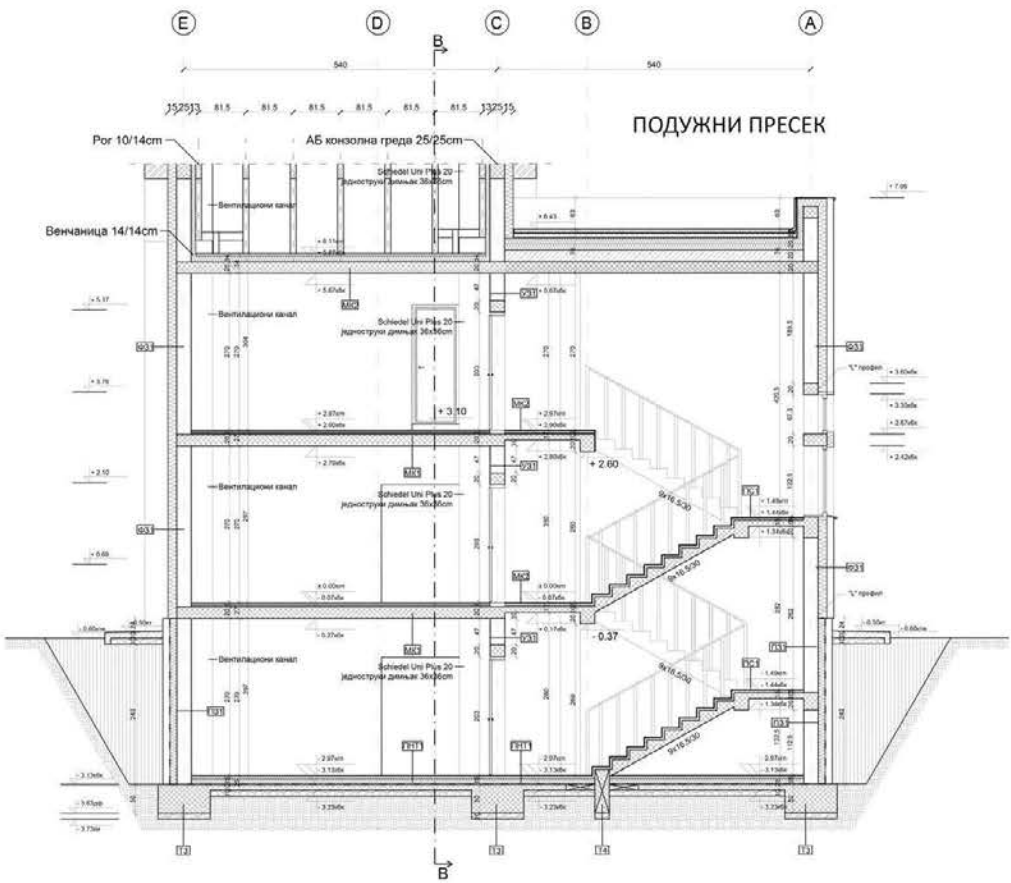

ОСНОВА ПРИЗЕМЉА

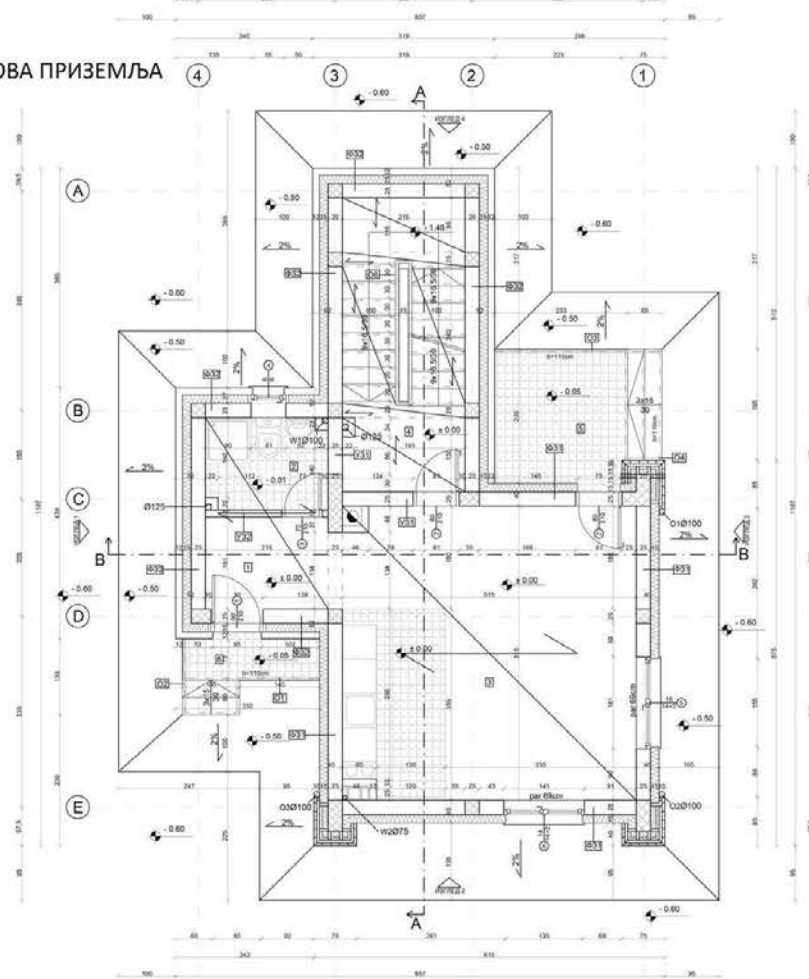

АКСОНОМЕТРИЈА

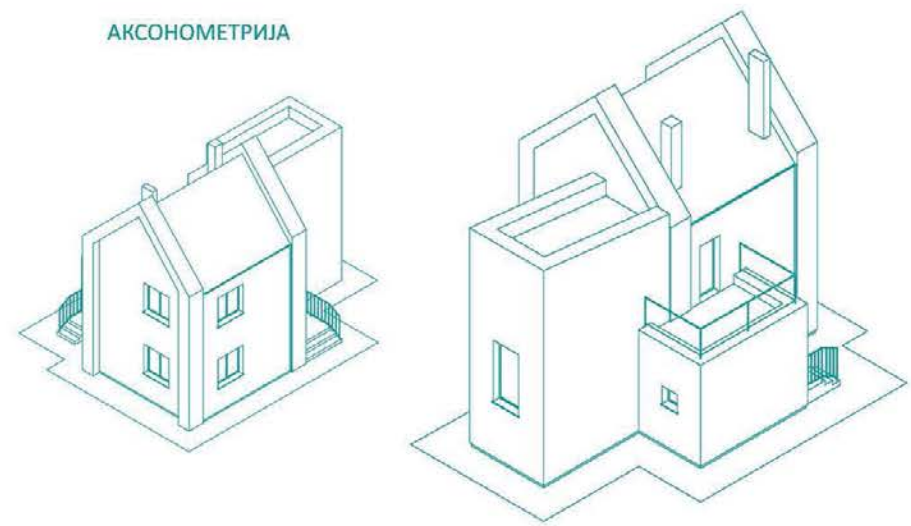

СИНТЕЗА ЕЛЕМЕНАТА
 И СКЛОПОВА -
 ПРОЈЕКАТ ЗИДАНЕ
 ЗГРАДЕ

наставник:
 др Љиљана Ђукановић,
 ванредни професор
 мастр. инж. арх.
 АЛЕКСАНДРА УГРИНОВИЋ,
 асистент
 ВАСИЛИЈЕ
 МИЈАИЛОВИЋ
 2021/12037
 ПРОЈЕКАТ ОА125



Универзитет у Београду
Архитектонски факултет

ИНТЕГРИСАНЕ АКАДЕМСКЕ
СТУДИЈЕ АРХИТЕКТУРА (ИАСА)

школска година 2021/2022

СТУДИЈСКА ЦЕЛИНА АК2

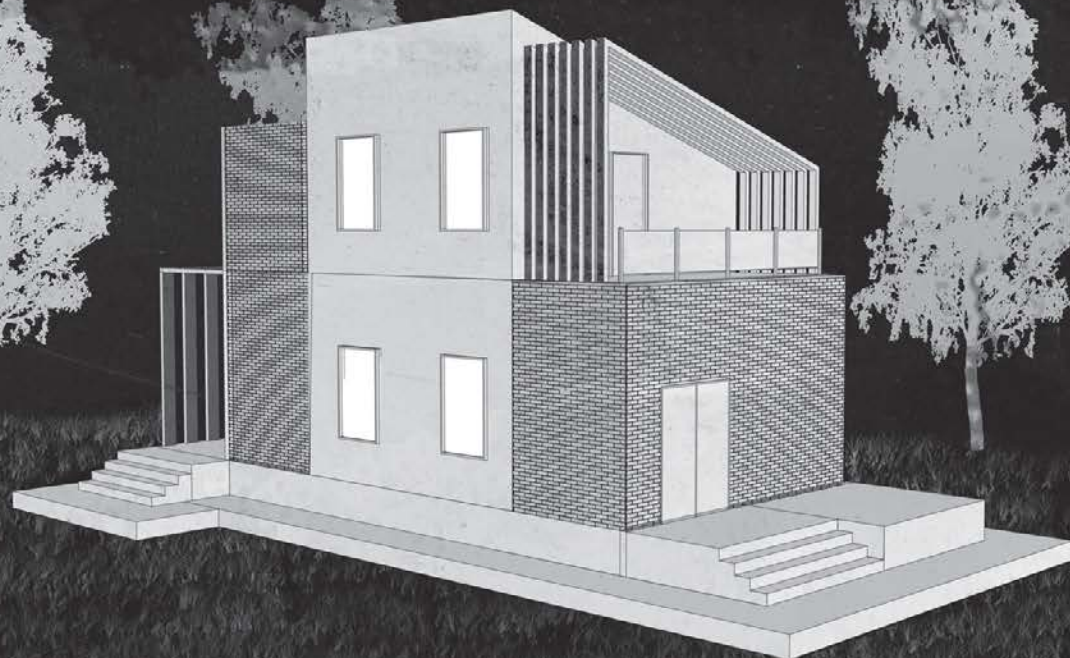

Пресек а-а

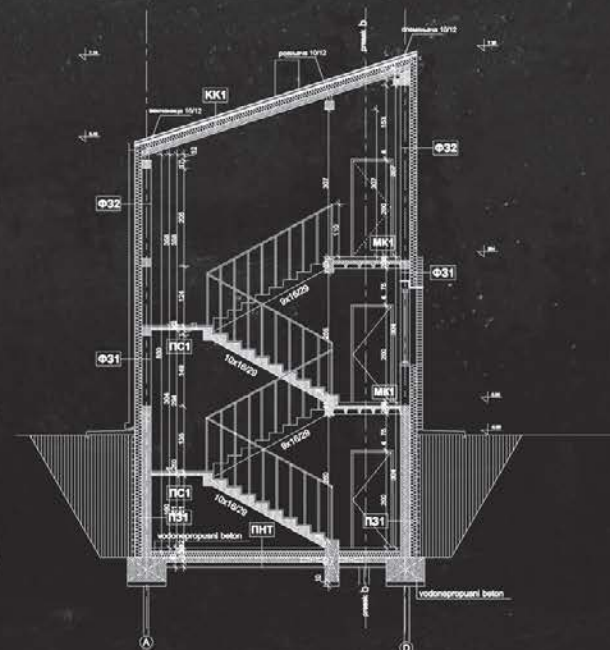

Пресек б-б

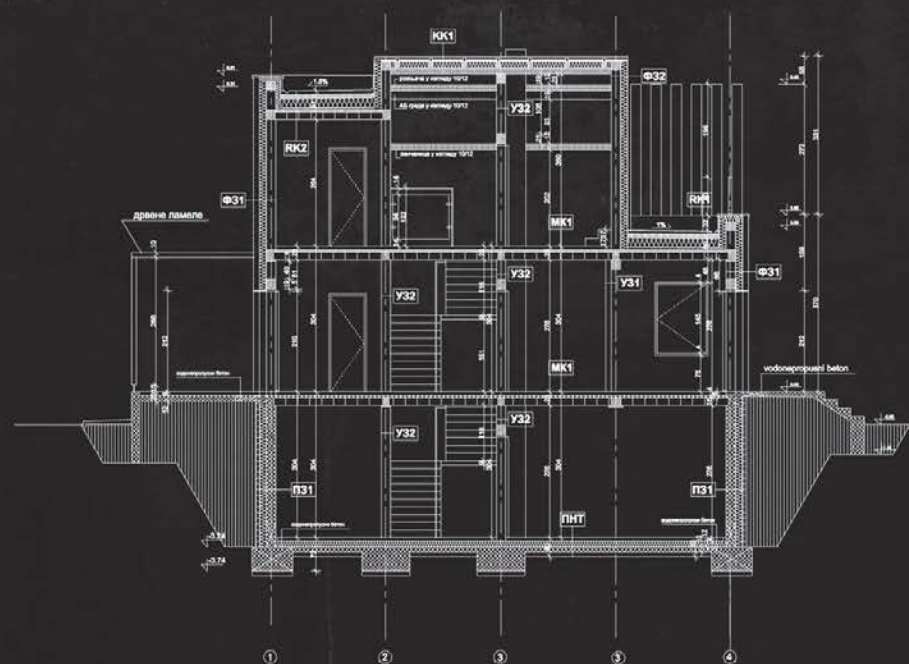

**СИНТЕЗА ЕЛЕМЕНАТА
И СКЛОПОВА -
ПРОЈЕКАТ ЗИДАНЕ
ЗГРАДЕ**

наставник:

др ЉИЉАНА БУКАНОВИЋ,
ванредни професор

маст. инж. арх.
АЛЕКСАНДРА УГРИНОВИЋ,
асистент

**ВЕРА ПЕТРОНИЈЕВИЋ
2021/2022
ПРОЈЕКАТ ОА125**

Основа пројекција
К 1:50

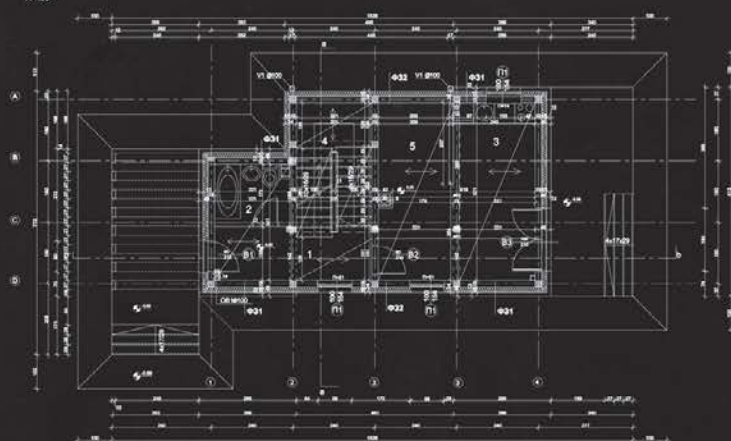



CIP - Каталогизација у публикацији
Народна библиотека Србије, Београд

72

УБ-АФ годишњак студентских радова [Електронски извор] : школска година
... = UB-FA students' yearbook : school year ... / уредник Ивана Ракоњац. -

[CD-ROM изд.]. - Електронски часопис. - Vol. 1, No. 1 (2020/2021)- . - Београд
: Универзитет у Београду, Архитектонски факултет, 2023- . - Оптички диск
(CD-ROM) ; 12 cm

Подаци преузети са CD-ROM-а. - Објављује се годишње у више бројева у
складу са бројем наставних предмета у оквиру студијских програма УБ-АФ.
- Текстуална датотека.

ISSN 2956-2058 = УБ-АФ годишњак студентских радова (CD-ROM)

COBISS.SR-ID 115933705

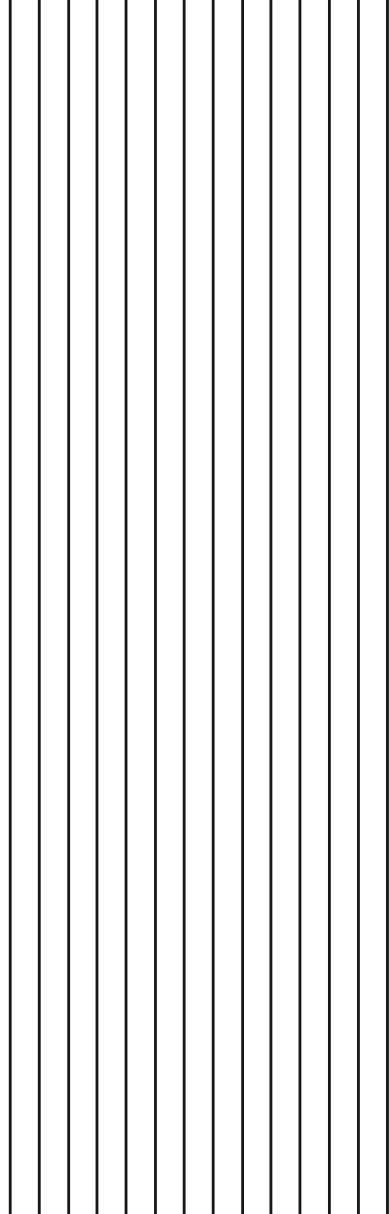

УБ-АФ ГОДИШЊАК СТУДЕНТСКИХ РАДОВА

UB-FA STUDENTS' YEARBOOK

Volume 2_№_3

Синтеза елемената и склопова:

Пројекат зидане зграде (1 година ОАСА/ИАСА)

Synthesis of Elements and Assemblies:

Masonry Building Design (1st Year - BA/IA)

WWW.ARH.BG.AC

Instagram page: arhbgd

..... 2021-2022