



СП
03б

УБ-АФ ГОДИШЊАК
СТУДЕНТСКИХ
РАДОВА

UB-FA STUDENTS'
YEARBOOK

Volume 2_N° 9

Студио пројекат 03б (III година ОАСА/ИАСА)
Studio Design 03b (3rd Year - BA/IA)

..... : 2021-2022



IMPRESUM

НАСЛОВ / TITLE:
УБ-АФ ГОДИШЊАК СТУДЕНТСКИХ РАДОВА /
UB-FA STUDENTS' YEARBOOK

УРЕДНИК / EDITOR:
Ивана Ракоњац / Ivana Rakonjac

УРЕДНИЧКИ ОДБОР / EDITORIAL BOARD:
Небојша Фотирић, Ана Никезић, Ксенија Лаловић /
Nebojša Fotirić, Ana Nikezić, Ksenija Lalović,

РЕДАКЦИЈА / EDITORIAL OFFICE:
Радна групе за унапређење квалитета репрезентације
и промоције Универзитета у Београду –
Архитектонског факултета: Павле Стаменовић,
Ивана Ракоњац, Александра Ђорђевић, Ана Зорић,
Александра Миловановић, Вања Спасеновић, Бошко
Дробњац, Јелена Богосављевић, Никола Маџут,
Данира Совиљ, Дејан Тодоровић, Снежана Златковић,
Сава Кнежевић, Александра Јовић.
Workforce for improving the quality of representation
and promotion of the University of Belgrade – Faculty
of Architecture: Pavle Stamenović, Ivana Rakonjac,
Aleksandra Đorđević, Ana Zorić, Aleksandra Milovanović,
Vanja Spasenović, Boško Drobnjak, Jelena Bogosavlje-
vić, Nikola Macut, Danira Sovilj, Dejan Todorović, Sneža-
na Zlatković, Sava Knežević, Aleksandra Jović

ИЗДАВАЧ / PUBLISHER:
Универзитет у Београду - Архитектонски факултет
University of Belgrade - Faculty of Architecture

ТИРАЖ / NUMBER OF COPIES
50 / 50

МЕДИЈ ПУБЛИКОВАЊА / PUBLICATION MEDIA
1 електронски оптички диск / CD-ROM

ГОДИНА И МЕСТО ИЗДАЊА /
PLACE AND YEAR OF ISSUE
2023, Београд / 2023, Beograd

ВОЛУМЕН И БРОЈ / VOLUME AND ISSUE
2, 9 (2021-2022) / 2, 9 (2021-2022)

УБ-АФ Годишњак студентских радова публикује се
једном годишње у више бројева у складу са бројем
предмета типа Студио пројекат у оквиру студијских
програма УБ-АФ. /
UB-FA Students' Yearbook is published once a year in
multiple issues in accordance with the number of Studio
Design-type subjects within the study programs of UB-FA.

ISSN 2956-2058

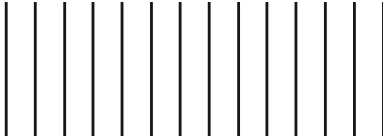

Сав материјал приређен у Годишњаку публикован је у изворном облику достављеном од аутора пројеката. Описи предмета објављени су у складу са садржајем који је наведен у курикулумима предмета.

All material prepared in the Yearbook is published in the original form submitted by the authors of the projects. Descriptions of courses are published in accordance with the contents specified in the curricula.



УБ-АФ ГОДИШЊАК
СТУДЕНТСКИХ
РАДОВА

UB-FA STUDENTS'
YEARBOOK

Volume 2_N° 9

Студио пројекат 03б (III година ОАСА/ИАСА)
Studio Design 03b (3rd Year - BA/IA)

2021-2022

Позиција УБ-АФ / UB-FA position



Србија / Serbia



У односу на друге Универзитете и Факултете in relation to other Universities and Faculties

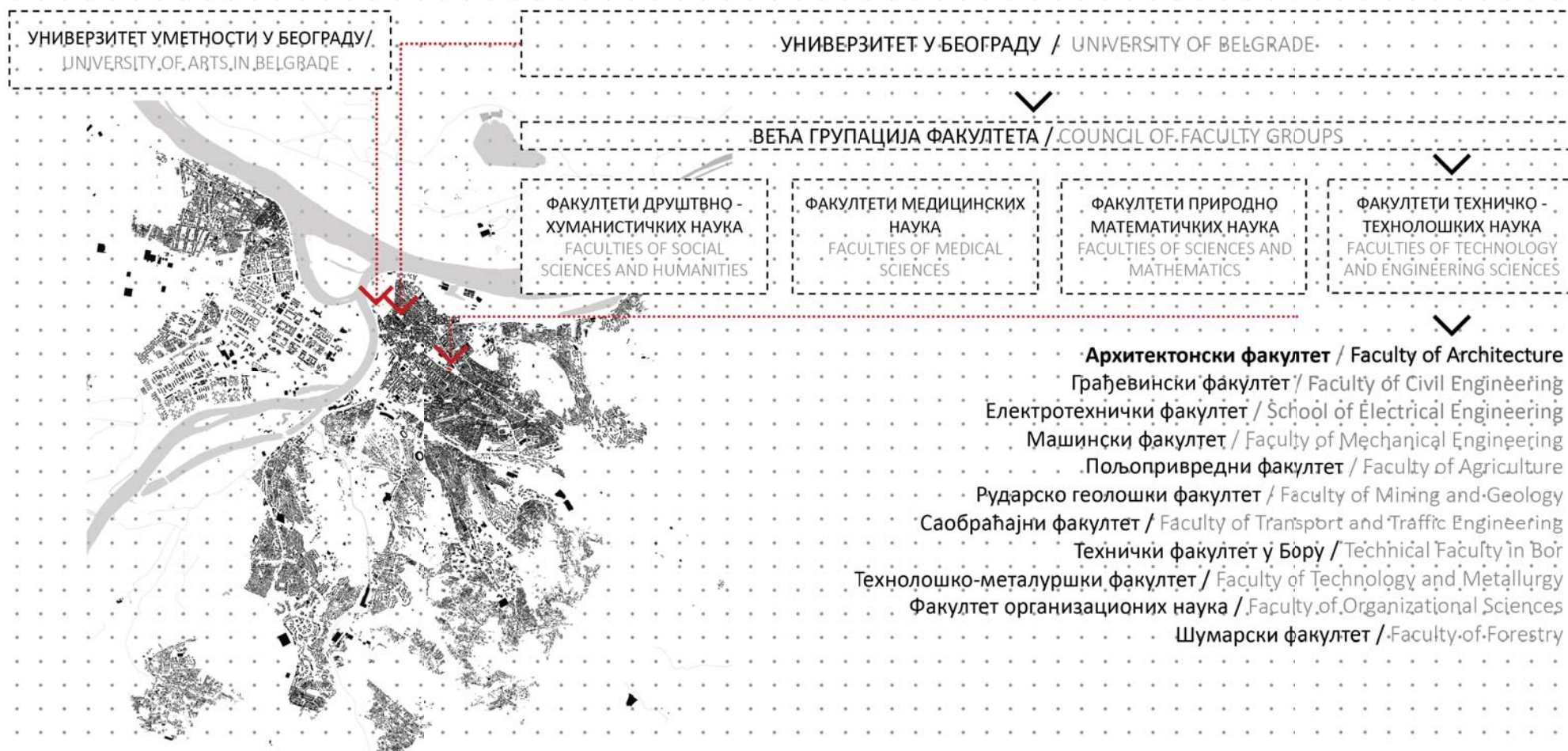

Београд / Belgrade



О НАМА

Факултет је посвећен стварању динамичног и креативног окружења за студирање које више од 170 година, подстиче професионалну акцију и интелектуалну размену идеја и мишљења.

Архитектонски факултет је активно место којим пулсирају бројни догађаји, на самом Факултету и ван њега, повезујући велики број студената и наставног особља, локалне и међународне партнере, и ширу публику.

Факултет тренутно похађа 1152 студента.

Архитектонски факултет запошљава 143 члана академског особља са пуним радним временом (129 наставника и 14 истраживача), 18 хонорарних академских радника и 43 запослених у техничком и административном особљу.

ABOUT US

The faculty is committed to creating a dynamic and creative studying environment that encourages professional action and intellectual exchange of ideas and opinions for more than 170 years.

The Faculty of Architecture is a vibrant place which pulses with a variety of on-site and off-site events that engage number of students and teaching staff, but local and international partners and audience as well.

The faculty has 1152 currently enrolled students.

Faculty of Architecture employs 143 full-time academic staff (129 teaching staff and 14 research staff), 18 part-time academic staff and 43 technical and administrative staff.





студијска целина **СТУДИО 036**

СТУДИО ПРОЈЕКАТ С036

наставник: арх. Милан Ђурић, ванредни професор
др Маја Драгишић, доцент

Наставници и сарадници у настави:

1. арх. Дејан Миљковић, проф.; арх. Милош Стојковић, асис.
2. арх. Иван Рашковић, проф.; др Милош Костић, асис.
3. арх. Горан Војводић, проф.; арх. Вања Спасеновић, асис.
4. др Драгана Васиљевић Томић, в. проф.; др Иван Филиповић, асис.
5. др Владимир Миленковић, в. проф.; др Мила Мојсиловић, асис.
6. арх. Милош Комленић, доц.; др Немања Кордић, асис.
7. др Марија Милинковић, доц.; арх. Соња Дедић, асис.
8. др Милена Кордић, доц.; арх. Дејан Тодоровић, асис.
9. др Павле Стаменовић, доц.; арх. Петар Цигић, асис.
10. др Јелена Ристић Трајковић, доц.; арх. Александра Миловановић, и. сар.
11. др Гроздана Шишовић, доц.; др Весна Мила Чолић Дамјановић, н. сар.
12. др Верица Крстић, доц.; арх. Снежана Златковић, асис.
13. др Снежана Веснић, доц.
14. др. Маја Драгишић, доц.; арх. Тамара Конеска, сар.

УБ-АФ Основне академске студије – Архитектура је програм у трајању од 3 године/6 семестара, акредитован од стране Националног тела за акредитацију и обезбеђење квалитета у високом образовању (НАТ) са 180 ЕСПБ. Наставу је могуће похађати на српском и енглеском језику.

По завршетку програма, студенти добијају звање инжењер архитектуре, а студије се валидирају са акредитацијом RIBA степен 1.

Основне студије јесу студије првог степена и замишљене су као свеобухватно образовање које укључује широк скуп предмета техничких, технолошких, друштвених и хуманистичких наука, као и уметности, пружајући, тако, студентима основу за даљи професионални и научни развој.

Студијски програм развија архитектонска знања и вештине повезујући три поља:

- Техничко-технолошке науке;
- Друштвено-хуманистичке науке;
- Уметност.

	ПРВА ГОДИНА	ДРУГА ГОДИНА	ТРЕЋА ГОДИНА
	АРХИТЕКТОНСКО ПРОЈЕКТОВАЊЕ 8 еспб	СТАНОВАЊЕ 3 еспб	АРХИТЕКТОНСКИ ПРОГРАМ И ТЕКТНИКА 2 4 еспб
	ИСТОРИЈА АРХИТЕКТУРЕ И ГРАДА 3 еспб	ИСТОРИЈА УМЕТНОСТИ 3 еспб	САВРЕМЕНА АРХИТЕКТУРА И УМЕТНОСТ 2 еспб
	ГРАД: ФОРМЕ И ПРОЦЕСИ 3 еспб	ОБЛИКОВАЊЕ ОТВОРЕНИХ ГРАДСКИХ ПРОСТОРА 3 еспб	ПЛАНИРАЊЕ И УПРАВЉАЊЕ УРБАНИМ РАЗВОЈЕМ 3 еспб
	АРХИТЕКТОНСКЕ КОНСТРУКЦИЈЕ 1 2 еспб	АРХИТЕКТОНСКЕ КОНСТРУКЦИЈЕ 3 2 еспб	ИНСТАЛАЦИЈЕ 3 еспб
	МАТЕРИЈАЛИ И ФИЗИКА ЗГРАДА 3 еспб	ТЕОРИЈА КОНСТРУКЦИЈА 3 еспб	ПРОЈЕКТОВАЊЕ И ПРОРАЧУН КОНСТРУКЦИЈА 2 - ОСНОВЕ АРМИРАНОБЕТОНСКИХ КОНСТРУКЦИЈА 3 еспб
	МАТЕМАТИКА У АРХИТЕКТУРИ 2 еспб	СТУДИО 01а – ПОРОДИЧНО/ВИШЕПОРОДИЧНО СТАНОВАЊЕ 10 еспб	СТУДИО 03а – РАЗВОЈ ПРОЈЕКТА 9 еспб
	АРХИТЕКТОНСКА ГЕОМЕТРИЈА 1 3 еспб	СТУДИО 01б – УРБАНИСТИЧКО ПРОЈЕКТОВАЊЕ СТАМБЕНИХ ЦЕЛИНА 4 еспб	СТУДИО 36 – КОМПЛЕМЕНТАРНИ САДРЖАЈИ 4 еспб
	ЛИКОВНИ ЕЛЕМЕНТИ 2 еспб	ЛИКОВНО ПРИКАЗИВАЊЕ У АРХИТЕКТУРИ 2 еспб	ИЗБОРНИ ПРЕДМЕТ – ОДРЖИВОСТ 2 еспб
	ВИЗУЕЛНА ИСТРАЖИВАЊА 2 еспб		
	ТРАНСФОРМАЦИЈА ГРАФИЧКЕ ФОРМЕ 2 еспб		
1. СЕМЕСТАР		3. СЕМЕСТАР	5. СЕМЕСТАР
2. СЕМЕСТАР	ПРОСТОР И ОБЛИК 8 еспб	АРХИТЕКТОНСКИ ПРОГРАМ И ТЕКТНИКА 1 4 еспб	ПРОЦЕС ПРОЈЕКТОВАЊА 3 еспб
	ИСТОРИЈА МОДЕРНЕ АРХИТЕКТУРЕ И УРБАНИЗМА 3 еспб	ИСТОРИЈА АРХИТЕКТУРЕ У СРБИЈИ 2 еспб	УРБАНА ОБНОВА 3 еспб
	МОРФОЛОГИЈА ГРАДА 3 еспб	УРБАНИ ДИЗАЈН: МОБИЛНОСТ И ЈАВНЕ СЛУЖБЕ 3 еспб	ОРГАНИЗАЦИЈА ГРАЂЕЊА И ОСНОВЕ МЕНАѢМЕНТА 3 еспб
	АРХИТЕКТОНСКЕ КОНСТРУКЦИЈЕ 2 2 еспб	АРХИТЕКТОНСКЕ КОНСТРУКЦИЈЕ 4 2 еспб	КОНСТРУКТИВНИ СИСТЕМИ 3 еспб
	СИНТЕЗА ЕЛЕМЕНАТА И СКЛОПОВА – ПРОЈЕКАТ ЗИДАНЕ ЗГРАДЕ 4 еспб	ПРОЈЕКТОВАЊЕ И ПРОРАЧУН КОНСТРУКЦИЈА 1 – ОСНОВЕ ДРВЕНИХ И МЕТАЛНИХ КОНСТРУКЦИЈА 3 еспб	РЕГУЛАТИВА 2 еспб
	МЕХАНИКА И ОТПОРНОСТ МАТЕРИЈАЛА 3 еспб	СТУДИО 02а – ОДРЖИВЕ УРБАНЕ ЗАЈЕДНИЦЕ 10 еспб	СТРУЧНА ПРАКСА 3 еспб
	АРХИТЕКТОНСКА ГЕОМЕТРИЈА 2 3 еспб	СТУДИО 02б – АРХИТЕКТОНСКЕ КОНСТРУКЦИЈЕ 4 еспб	СТУДИО 04 – СИНТЕЗА 14 еспб
	ЛИКОВНО ПРЕДСТАВЉАЊЕ ОБЛИКА 2 еспб	ЛИКОВНИ МЕДИЈИ У АРХИТЕКТУРИ 2 еспб	
	АРХИТЕКТОНСКА ГРАФИКА 2 еспб		
2. СЕМЕСТАР		4. СЕМЕСТАР	6. СЕМЕСТАР



study unit STUDIO S03b

STUDIO DESIGN S03b

teacher: arch. Milan Đurić, Associate Professor
Ph.D. Maja Dragišić, Assistant Professor

UBFA Bachelor of Architecture is a 3 years / 6 semesters programme accredited by the National Entity for Accreditation and Quality Assurance in Higher Education (NEAQA), amounting to 180 ECTS, and is offered in Serbian and English. Upon completion of the programme, students are awarded the title of Bachelor of Architecture, and studies are validated for RIBA Part 1 Status.

Undergraduate studies represent the first-degree studies and are conceived as a comprehensive education including a broad set of subjects related to technical, technological and social sciences, arts and humanities, providing students with the foundation for further professional and scientific development.

The study program develops architectural knowledge and skills connecting three fields:

- Technical and technological sciences;
- Social Sciences and Humanities;
- Art.

Teachers and teaching assistants:

1. arch. Dejan Miljković, prof.; arch. Miloš Stojković, ass.
2. arch. Ivan Rašković, prof.; Ph.D. Miloš Kostić, ass.
3. arch. Goran Vojvodić, prof.; arch. Vanja Spasenović, ass.
4. Ph.D. Dragana Vasiljević Tomić, assoc.prof.; Ph.D. Ivan Filipović, ass.
5. Ph.D. Vladimir Milenković, assoc.prof.; Ph.D. Mila Mojsilović, ass.
6. arch. Miloš Komlenić, ass.prof.; Ph.D. Nemanja Kordić, ass.
7. Ph.D. Marija Milinković, ass.prof.; arch. Sonja Dedić, ass.
8. Ph.D. Milena Kordić, ass.prof.; arch. Dejan Todorović, ass.
9. Ph.D. Pavle Stamenović, ass.prof.; arch. Petar Cigić, ass.
10. Ph.D. Jelena Ristić Trajković, ass.prof.; arch. Aleksandra Milovanović, res.ass.
11. Ph.D. Grozdana Šišović, ass.prof.; Ph.D. Vesna Mila Čolić Damjanović, res. assoc.
12. Ph.D. Verica Krstić, ass.prof.; arch. Snežana Zlatković, ass.
13. Ph.D. Snežana Vesnić, ass.prof.
14. Ph.D. Maja Dragišić, ass.prof.; arch. Tamara Koneska, assoc.

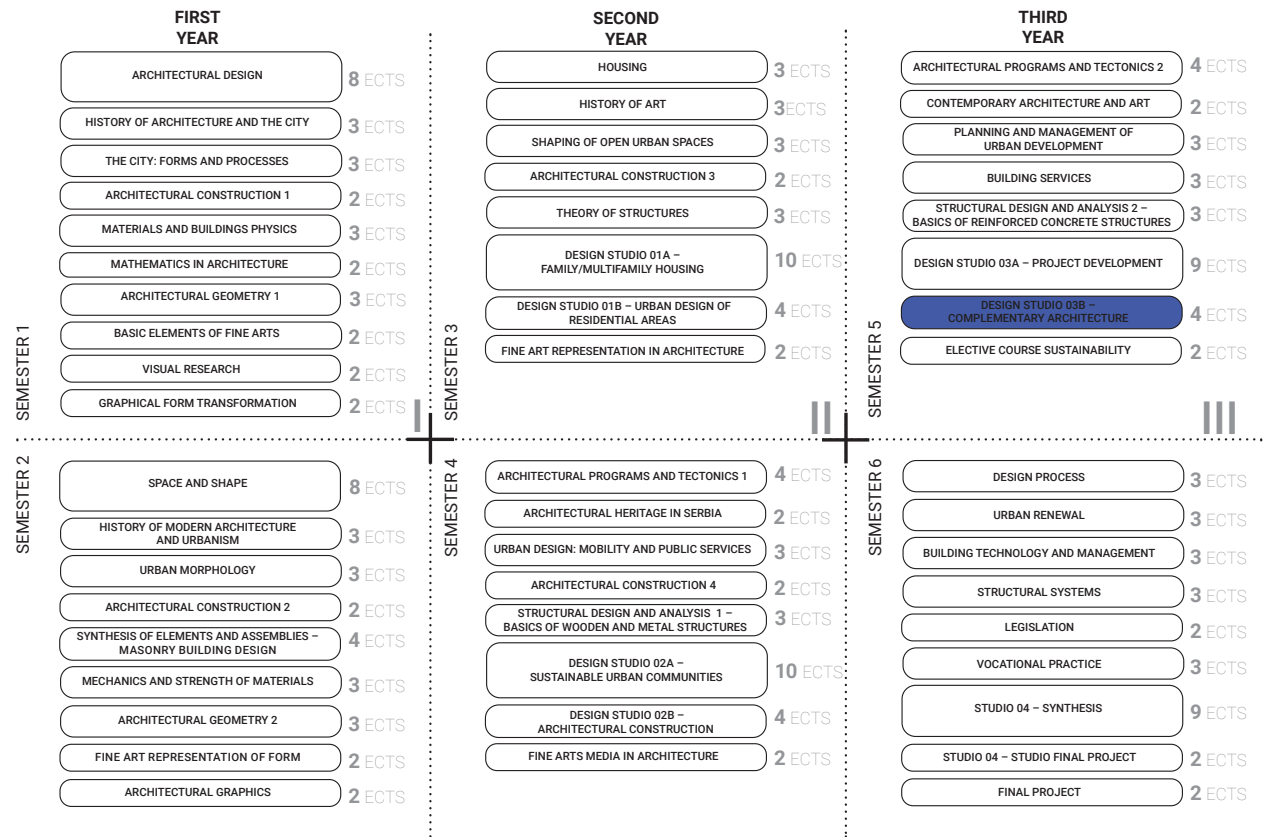



студијска целина **СТУДИО 036**

СТУДИО ПРОЈЕКАТ С036

наставник: арх. Милан Ђурић, ванредни професор
др Маја Драгишић, доцент

ИАСА Интегрисане академске студије – Архитектура трају 5 година / 10 семестара (300 ЕСПБ), акредитоване су од стране Националног тела за акредитацију и обезбеђење квалитета у високом образовању (НАТ).

Студијски програм је усклађен са легислативом Европске уније и Србије. Додатно, спада у категорију заједничких студијских програма за добијање двоструке дипломе, што је реализовано уговором између Универзитета у Београду и Сапиенца Универзитета у Риму.

Студијски програм развија архитектонска знања и вештине повезујући три поља:

- Техничко-технолошке науке;
- Друштвено-хуманистичке науке;
- Уметност.

	ПРВА ГОДИНА	ДРУГА ГОДИНА	ТРЕЋА ГОДИНА	ЧЕТВРТА ГОДИНА	ПЕТА ГОДИНА
1. СЕМЕСТАР	<ul style="list-style-type: none"> АРХИТЕКТОНСКО ПРОЈЕКТОВАЊЕ 8 еспб ИСТОРИЈА АРХИТЕКТУРЕ И ГРАДА 3 еспб ГРАД: ФОРМЕ И ПРОЦЕСИ 3 еспб АРХИТЕКТОНСКЕ КОНСТРУКЦИЈЕ 1 2 еспб МАТЕРИЈАЛИ И ФИЗИКА ЗГРАДА 3 еспб МАТЕМАТИКА У АРХИТЕКТУРИ 2 еспб АРХИТЕКТОНСКА ГЕОМЕТРИЈА 1 3 еспб ЛИКОВНИ ЕЛЕМЕНТИ 2 еспб ВИЗУЕЛНА ИСТРАЖИВАЊА 2 еспб ТРАНСФОРМАЦИЈА ГРАФИЧКЕ ФОРМЕ 2 еспб 	<ul style="list-style-type: none"> СТАНОВАЊЕ 3 еспб ИСТОРИЈА УМЕТНОСТИ 3 еспб УРБАНИ ДИЗАЈН: СТАНОВАЊЕ 3 еспб АРХИТЕКТОНСКЕ КОНСТРУКЦИЈЕ 3 2 еспб ТЕОРИЈА КОНСТРУКЦИЈА 3 еспб СТУДИО 01а – ПОРОДИЧНО СТАНОВАЊЕ 10 еспб СТУДИО 01б – УРБАНИСТИЧКО ПРОЈЕКТОВАЊЕ СТАМБЕНИХ ЦЕЛИНА 4 еспб ЛИКОВНО ПРИКАЗИВАЊЕ У АРХИТЕКТУРИ 2 еспб 	<ul style="list-style-type: none"> АРХИТЕКТОНСКИ ПРОГРАМ И ТЕКТНИКА 2 4 еспб САВРЕМЕНА АРХИТЕКТУРА И УМЕТНОСТ 2 еспб ПЛАНИРАЊЕ И УПРАВЉАЊЕ УРБАНИМ РАЗВОЈЕМ 3 еспб ИНСТАЛАЦИЈЕ 3 еспб ПРОЈЕКТОВАЊЕ И ПРОРАЧУН КОНСТРУКЦИЈА 2 – БЕТОНСКЕ КОНСТРУКЦИЈЕ 3 еспб СТУДИО 03а – РАЗВОЈ ПРОЈЕКТА 9 еспб СТУДИО 3б – КОМПЛЕМЕНТАРНИ САДРЖАЈИ 4 еспб ЗАШТИТА И РЕВИТАЛИЗАЦИЈА ГРАДИТЕЉСКОГ НАСЛЕЂА 2 еспб 	<ul style="list-style-type: none"> АРХИТЕКТОНСКА ФИЛОЗОФИЈА 2 еспб ТЕОРИЈСКИ ДИСКУРС 1 2 еспб ИЗБОРНИ ПРЕДМЕТ 1 - АРХ. 3 еспб ИЗБОРНИ ПРЕДМЕТ - УРБ. 3 еспб ИЗБОРНИ ПРЕДМЕТ 1 - МАСА А/У/АТ/АК 3 еспб СТУДИО М01А - ПРОЈЕКАТ 15 еспб СТУДИО М01А - СЕМИНАР 2 еспб 	<ul style="list-style-type: none"> ЕКОНОМИЈА У АРХИТЕКТУРИ И УРБАНИЗМУ 2 еспб ТЕОРИЈСКИ ДИСКУРС 3 2 еспб ИЗБОРНИ ПРЕДМЕТ 3 - АРХ. 3 еспб ИЗБОРНИ ПРЕДМЕТ 3 - АТ 3 еспб ИЗБОРНИ ПРЕДМЕТ 3 - МАСА А/У/АТ/АК 3 еспб СТУДИО М03А - ПРОЈЕКАТ 12 еспб ТЕМАТСКО ИСТРАЖИВАЊЕ 5 еспб
2. СЕМЕСТАР	<ul style="list-style-type: none"> ПРОСТОР И ОБЛИК 8 еспб ИСТОРИЈА МОДЕРНЕ АРХИТЕКТУРЕ И УРБАНИЗМА 3 еспб МОРФОЛОГИЈА ГРАДА 3 еспб АРХИТЕКТОНСКЕ КОНСТРУКЦИЈЕ 2 2 еспб СИНТЕЗА ЕЛЕМЕНАТА И СКЛОПОВА – ПРОЈЕКАТ ЗИДАНЕ ЗГРАДЕ 4 еспб МЕХАНИКА И ОТПОРНОСТ МАТЕРИЈАЛА 3 еспб АРХИТЕКТОНСКА ГЕОМЕТРИЈА 2 3 еспб ЛИКОВНО ПРЕДСТАВЉАЊЕ ОБЛИКА 2 еспб АРХИТЕКТОНСКА ГРАФИКА 2 еспб 	<ul style="list-style-type: none"> АРХИТЕКТОНСКИ ПРОГРАМ И ТЕКТНИКА 1 4 еспб ИСТОРИЈА АРХИТЕКТУРЕ У СРБИЈИ 2 еспб УРБАНИ ДИЗАЈН: ПРИНЦИПИ И МЕТОДЕ 3 еспб АРХИТЕКТОНСКЕ КОНСТРУКЦИЈЕ 4 2 еспб ПРОЈЕКТОВАЊЕ И ПРОРАЧУН КОНСТРУКЦИЈА 1 – ОСНОВЕ ДРВЕНИХ И МЕТАЛНИХ КОНСТРУКЦИЈА 3 еспб СТУДИО 02а – ВИШЕПОРОДИЧНО СТАНОВАЊЕ 10 еспб СТУДИО 02б – АРХИТЕКТОНСКЕ КОНСТРУКЦИЈЕ 4 еспб ЛИКОВНИ МЕДИЈИ У АРХИТЕКТУРИ 2 еспб 	<ul style="list-style-type: none"> ПРОЦЕС ПРОЈЕКТОВАЊА 3 еспб УРБАНА ОБНОВА 3 еспб ОРГАНИЗАЦИЈА ГРАЂЕЊА И ОСНОВЕ МЕНАџМЕНТА 3 еспб КОНСТРУКТИВНИ СИСТЕМИ 3 еспб РЕГУЛАТИВА 2 еспб СТУДИО 04 – СИНТЕЗА ОСНОВНОГ НИВОА 9 еспб СТУДИО 04 б – УРБАНИ РАЗВОЈ И ОБНОВА 4 еспб СТРУЧНА ПРАКСА 3 еспб 	<ul style="list-style-type: none"> АРХИТЕКТУРА И ДРУШТВО 2 еспб ТЕОРИЈСКИ ДИСКУРС 2 2 еспб ИЗБОРНИ ПРЕДМЕТ 2 - АТ 3 еспб ИЗБОРНИ ПРЕДМЕТ 2 - У 3 еспб ИЗБОРНИ ПРЕДМЕТ 2 - МАСА А/У/АТ/АК 3 еспб СТУДИО М06У - ПРОЈЕКАТ 15 еспб СТУДИО М06У - СЕМИНАР 2 еспб 	<ul style="list-style-type: none"> СТРУЧНА ПРАКСА 3 еспб МАСТЕР ТЕЗА - А/У/АТ/АК 5 еспб МАСТЕР ПРОЈЕКАТ - А/У/АТ/АК 10 еспб МАСТЕР ЗАВРШНИ РАД (предмет) 2 еспб МАСТЕР ЗАВРШНИ РАД 10 еспб



study unit STUDIO 03b

STUDIO DESIGN S03b

teacher: arch. Milan Đurić, Associate Professor
Ph.D. Maja Dragišić, Assistant Professor

UBFA Integrated Academic Studies – Architecture is a integrated single-cycle-5-year studies in architecture / 10 semesters programme integrating Undergraduate and Master studies in a single cycle (300 ECTS) accredited by the National Accrediting Board, and is offered in Serbian and English. Upon completion of the programme, students are awarded the title of Master of Architecture – M.Arch. The program is structured as a study program with modules, from the third semester. It consists of two modules – Module 1 and Module 2. Module 2 is planned for realization in cooperation with Sapienza University of Rome – Faculty of Architecture (Sapienza Università di Roma – Facoltà di Architettura) in form of a double degree study program – the University of Belgrade – Faculty of Architecture / Sapienza University of Rome – Faculty of Architecture.

The study program develops architectural knowledge and skills connecting three fields:

- Technical and technological sciences;
- Social Sciences and Humanities;
- Art.

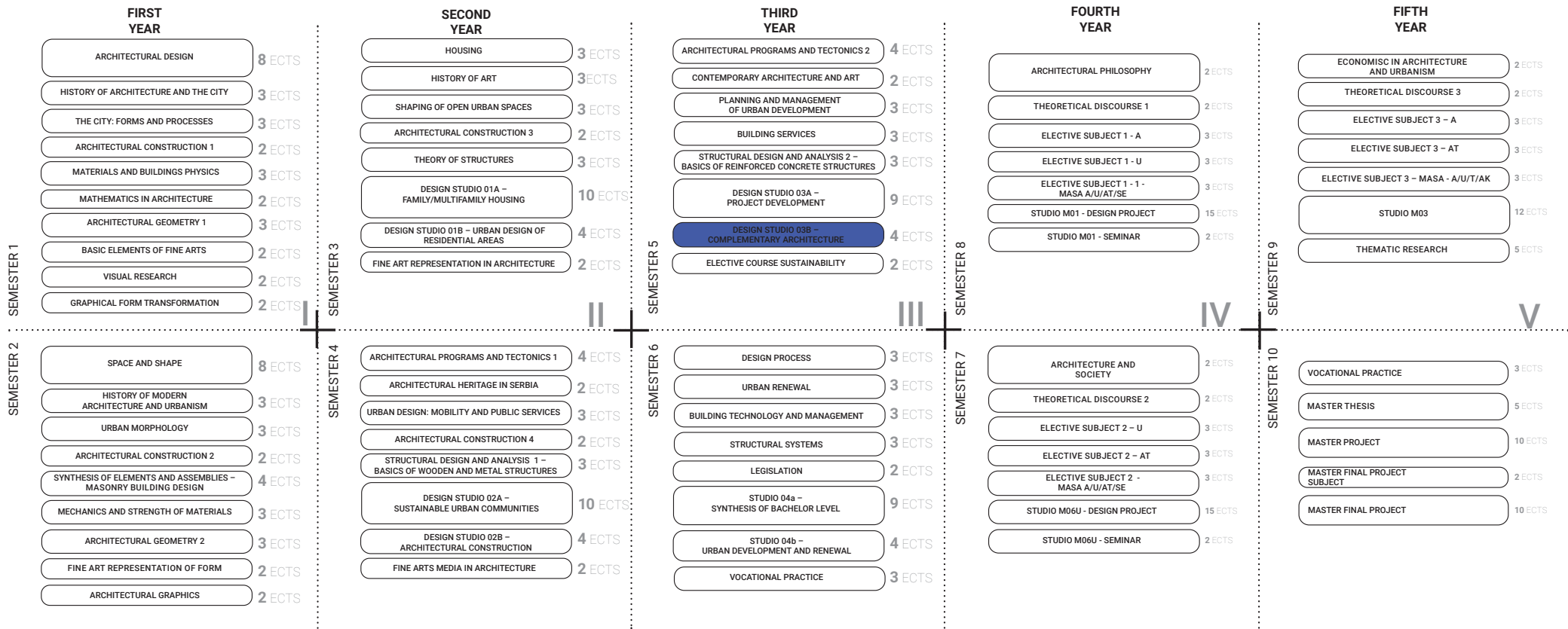



студијска целина: СТУДИО С036

СТУДИО ПРОЈЕКАТ С036 - КОМПЛЕМЕНТАРНИ САДРЖАЈИ DESIGN STUDIO S03b: COMPLEMENTARY ARCHITECTURE

study unit: STUDIO S03b

наставник: арх. Дејан Миљковић, редовни професор
сарадник: арх. Милош Стојковић, асистент

teacher: arch. Dejan Miljković, Full Professor
teaching associate: arch. Miloš Stojković, Teaching Assistant

Основни циљ предмета је истраживање специфичних фрагмената архитектонско-урбанистичког пројекта које се базира на теми функција који представљају допуну вишепородичном становању. Конципиран као низ карактеристичних задатака који се обрађују приликом пројектовања објеката вишепородичног становања са комплементарним садржајима, рад на пројекту подразумева инкорпорирање савремених решења на делове архитектонско-урбанистичких склопова. Пролазећи кроз различите сегменте пројектантског процеса студенти стичу знања о факторима релевантним за формирање архитектонског решења, уз разумевање односа задате функције према затеченим вредностима.

The primary goal of the course is the research of specific fragments of the architectural-urban project, which is based on the theme of functions that represent a supplement to multi-family housing. Conceived as a series of characteristic tasks that are processed during the design of multi-family housing facilities with complementary contents, the work on the project involves the incorporation of modern solutions into parts of the architectural-urban complexes. Going through different segments of the design process, students gain knowledge about the factors relevant to the formation of an architectural solution, along with understanding the relationship between the given function and the values found.

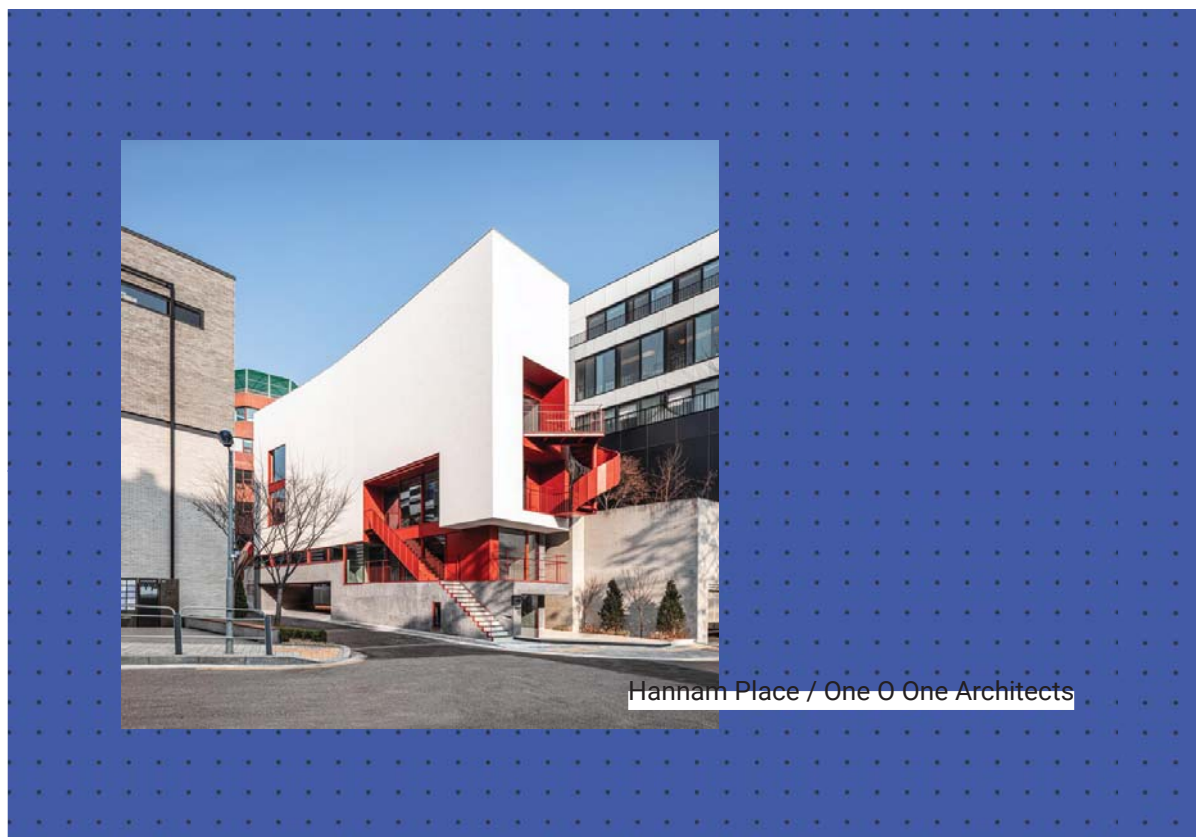

Hannam Place / One O One Architects



Универзитет у Београду
Архитектонски факултет
ОСНОВНЕ АКАДЕМСКЕ СТУДИЈЕ
АРХИТЕКТУРА



ambijent



osnova galerije школска година 2021/2022
СТУДИЈСКА ЦЕЛИНА С03

osnova prizemlja

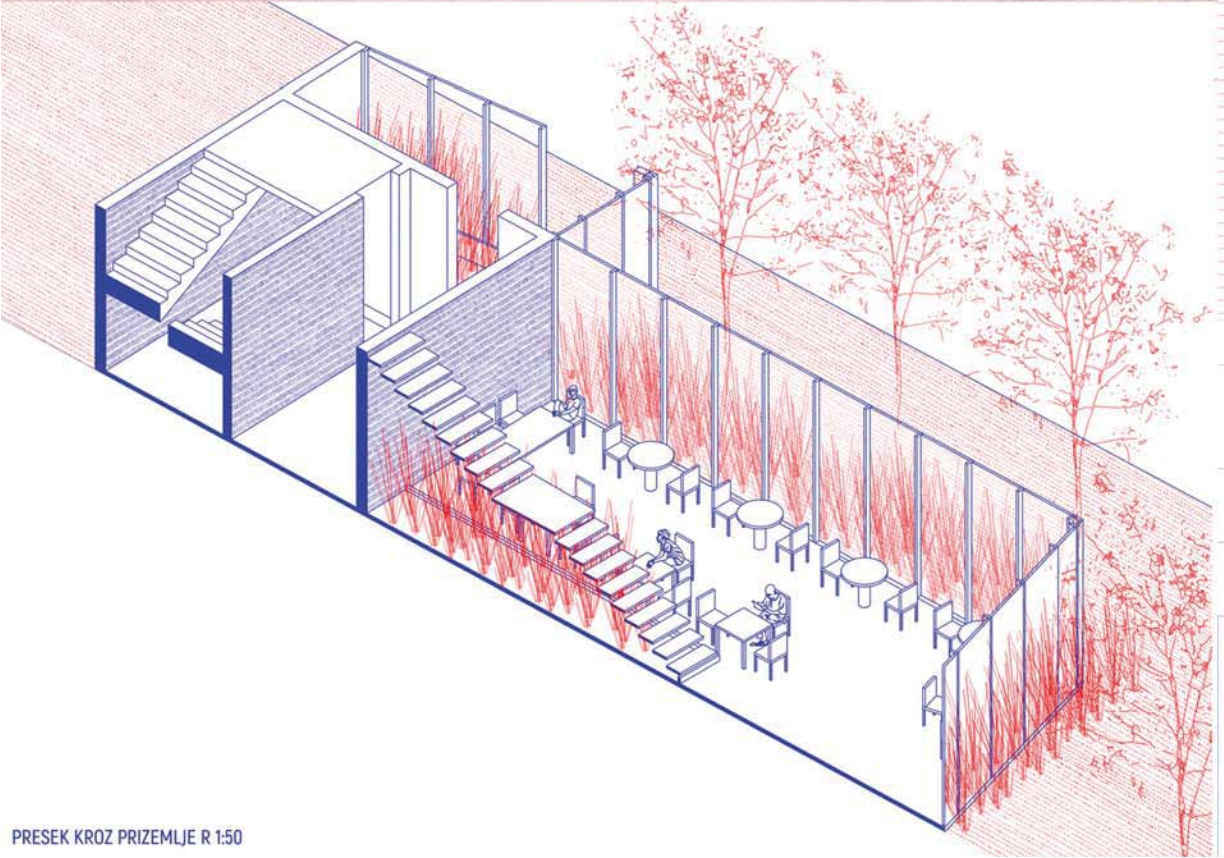

PRESEK KROZ PRIZEMLJE R 1:50

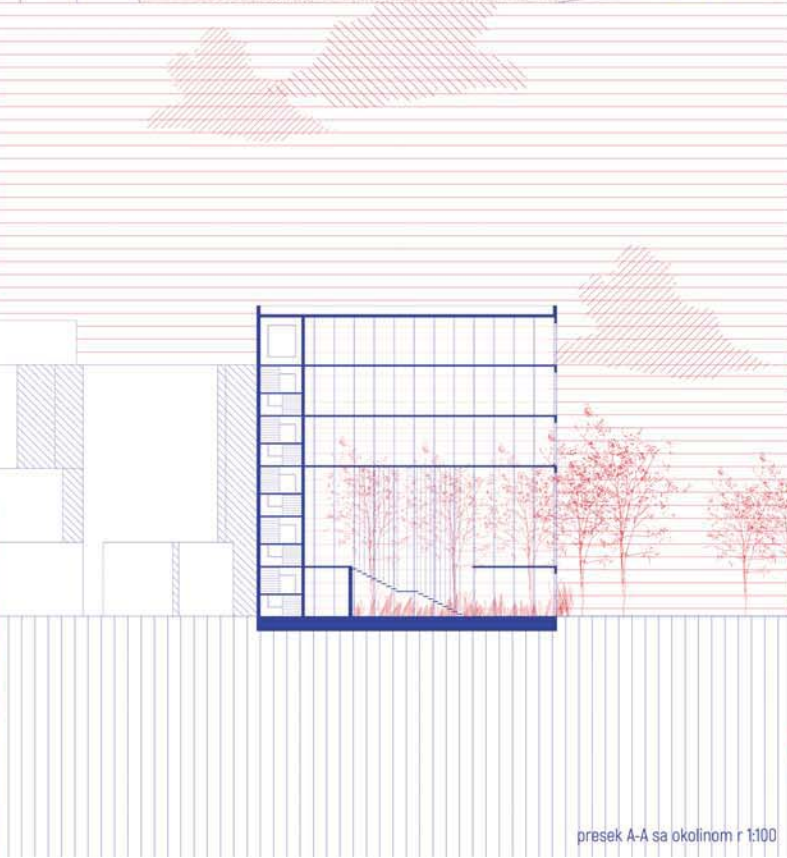

presek A-A sa okolinom r 1:100

КОМПЛЕМЕНТАРНИ
САДРЖАЈИ

наставник:
арх. ДЕЈАН МИЉКОВИЋ,
професор
арх. МИЛОШ СТОЈКОВИЋ,
асистент

ЈЕЛИСАВЕТА ИКИЋ
2019/11062

ПРОЈЕКАТ С03Б



Универзитет у Београду
Архитектонски факултет
ОСНОВНЕ АКАДЕМСКЕ СТУДИЈЕ
АРХИТЕКТУРА

школска година 2021/2022
СТУДИЈСКА ЦЕЛИНА С03



основни планови
#1:100



основни планови
#1:100



основни планови
#1:100



**КОМПЛЕМЕНТРАНИ
САДРЖАЈИ**

наставник:
арх. ДЕЈАН МИЉКОВИЋ,
професор
арх. МИЛОШ СТОЈКОВИЋ МИНИЋ,
асистент

АНАСТАСИЈА СТИЈОВИЋ
2019/11107

ПРОЈЕКАТ С03Б

макета објекта

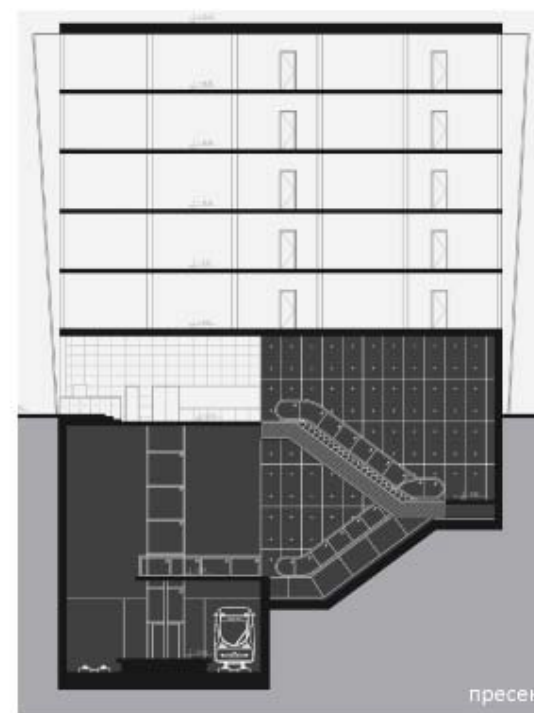
макета
приземља

пресек



Универзитет у Београду
Архитектонски факултет

ОСНОВНЕ АКАДЕМСКЕ СТУДИЈЕ
АРХИТЕКТУРА
ИНТЕГРИСАНЕ АКАДЕМСКЕ СТУДИЈЕ
АРХИТЕКТУРА

школска година 2021/2022
СТУДИЈСКА ЦЕЛИНА C03

МЕТРО СТАНИЦА ВРАЧАР

наставник:

арх.
Дејан Миљковић
арх.
Милош Стојковић

БОЈАН КРАК
2019/11003

ПРОЈЕКАТ C036



Универзитет у Београду
Архитектонски факултет
ОСЛОВНЕ АКАДЕМИЈЕ СТАНИСЛАВА
ЊИЋЕВИЋА

школска година 2019/2021
СТУДИЈСКА ЦЕЛИНА 1000

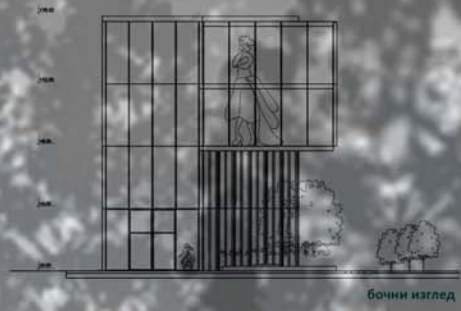

бoчни изглед

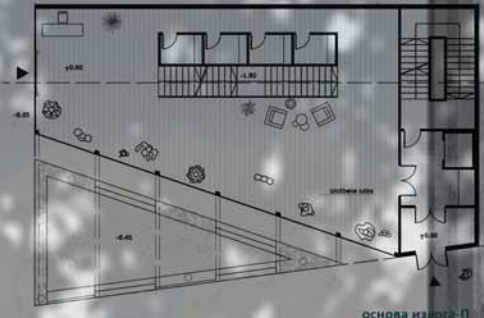

основа извода-П

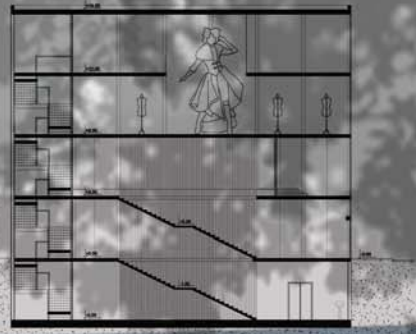

подужни пресек

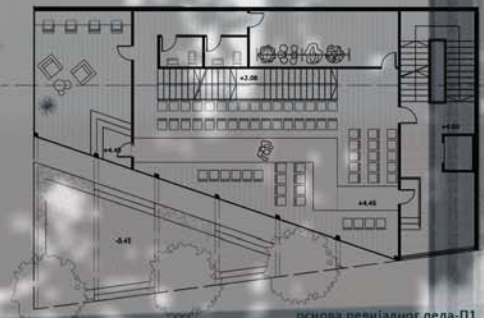

основа ревијалног дела-П1

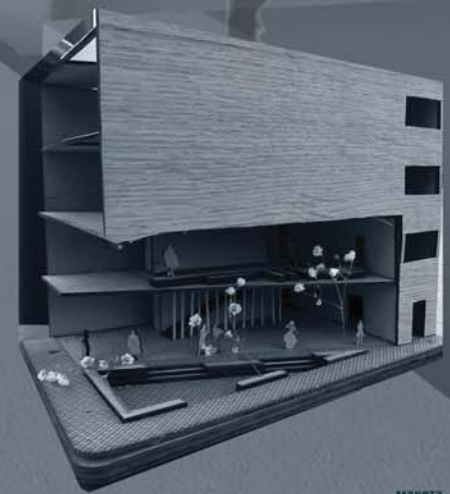

манета

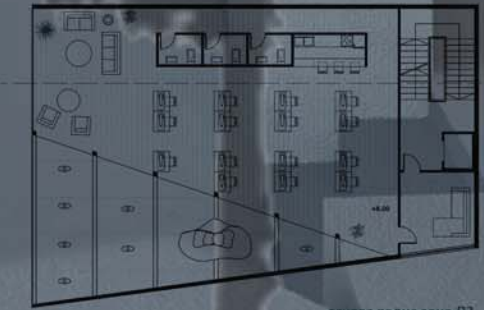

основа радне зоне-П2



Комплементарни
садржаји:
МОДНИ СТУДИО

главнилик:
Арх. Душан Милековић,
проф.
мастери: Арх. Звездан
СТОЈАНОВИЋ, архитекте
Б.архитект. ОТАР,
демонстрација

ИВАНА ТОМИЋ
2019/11001

ПРОЈЕКАТ СП036



Универзитет у Београду
Архитектонски факултет

ОСНОВНЕ АКАДЕМСКЕ СТУДИЈЕ
АРХИТЕКТУРА
ИНТЕГРИСАНЕ АКАДЕМСКЕ СТУДИЈЕ
АРХИТЕКТУРА

школска година 2021/2022
СТУДИЈСКА ЦЕЛИНА С03

СТУДИО 036

КОМПЛЕМЕНТАРНИ САДРЖАЈИ

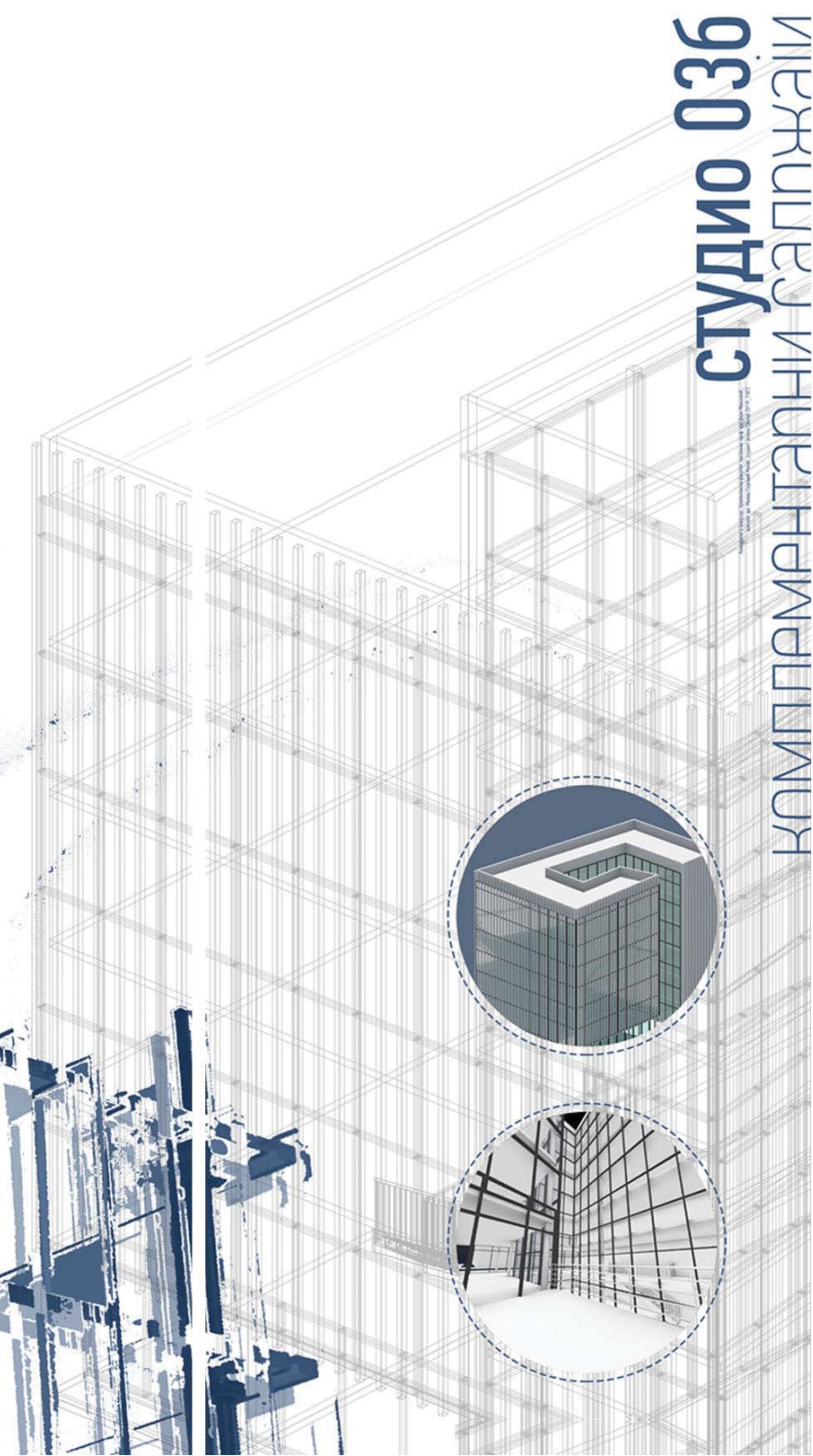
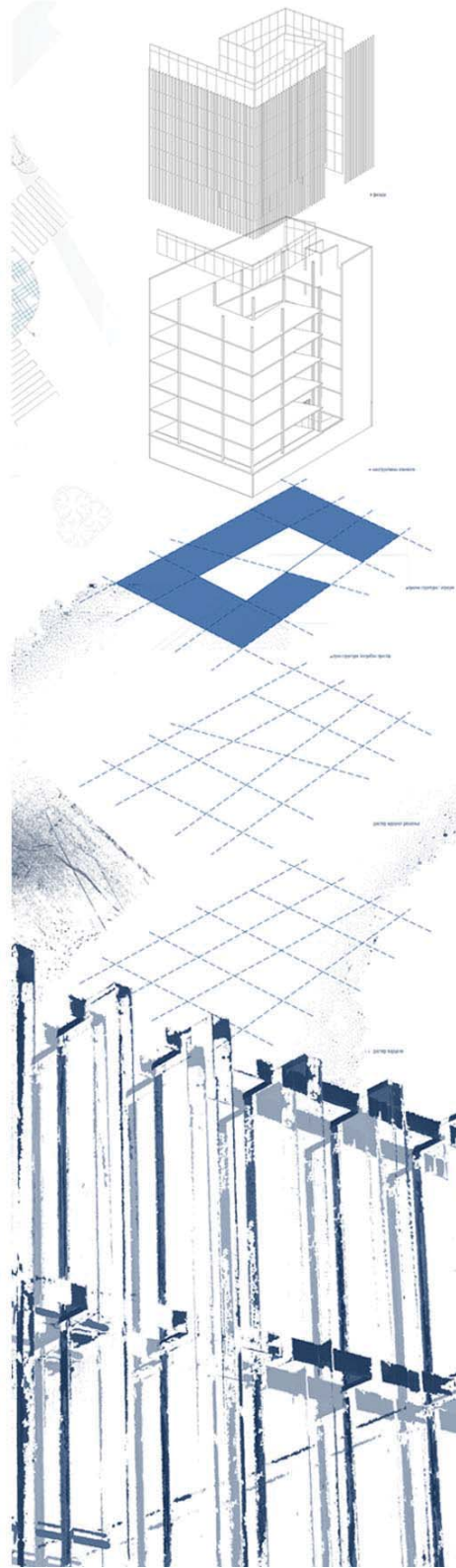
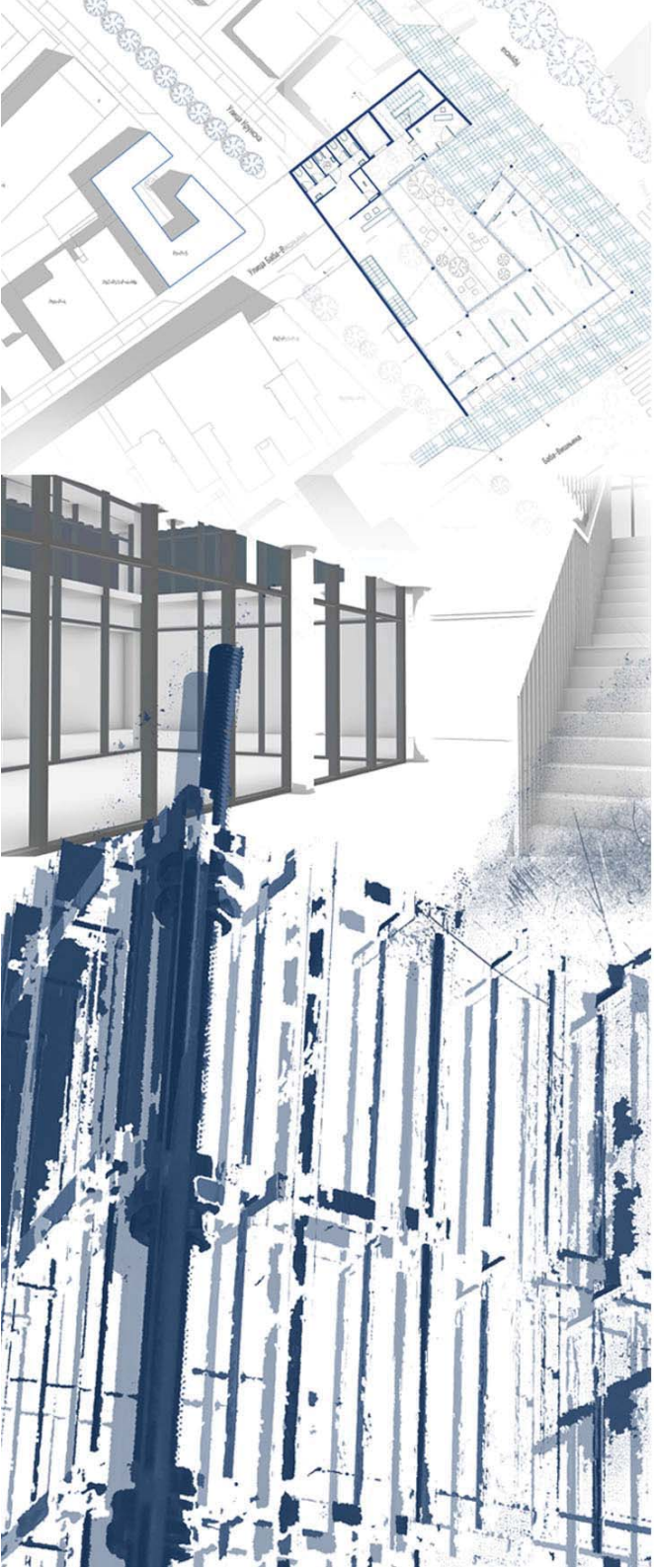

КОМПЛЕМЕНТАРНИ САДРЖАЈИ

наставник:
арх. Дејан Миљковић,
професор
арх. Милош Стојковић Минић,
асистент

Јелена Суботић
2019_11072

ПРОЈЕКАТ С036



Универзитет у Београду
Архитектонски факултет
ОСНОВНЕ АКАДЕМСКЕ СТУДИЈЕ
АРХИТЕКТУРЕ

школска година 2021/2022.
СТУДИЈСКА ЦЕЛИНА C03

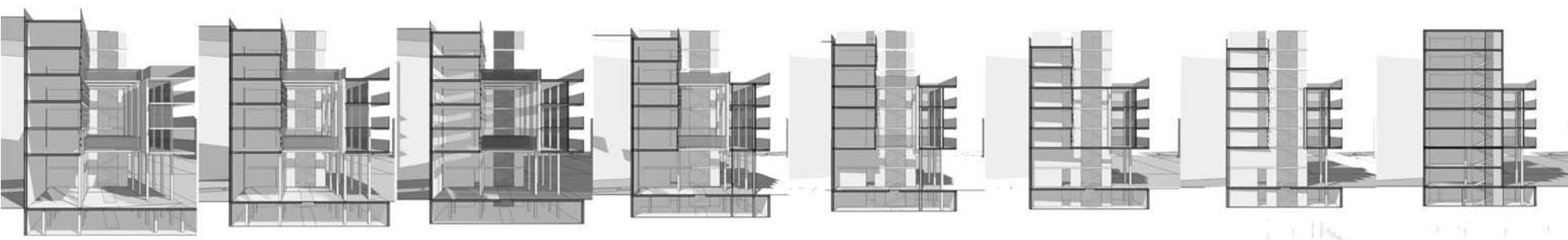

Fasada ka ulici-dijagram

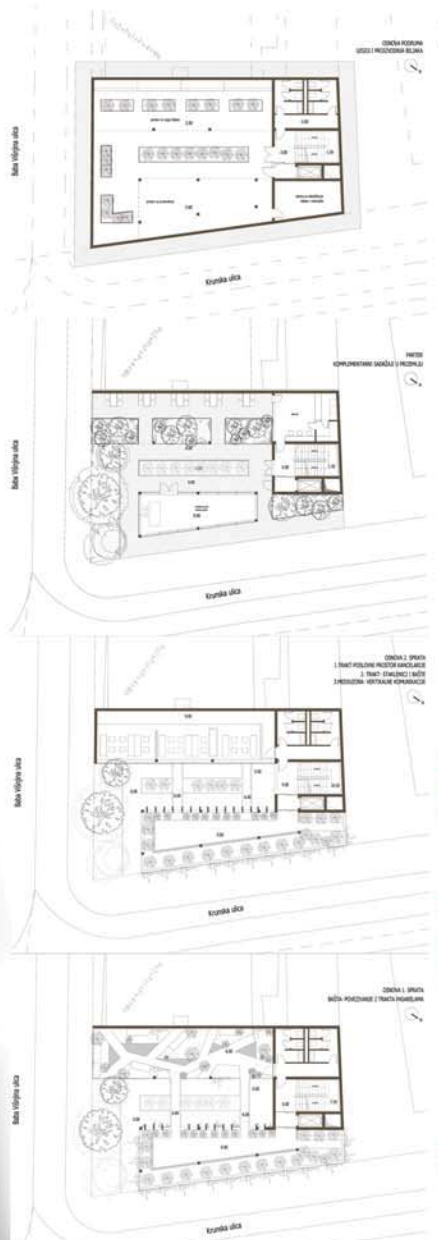
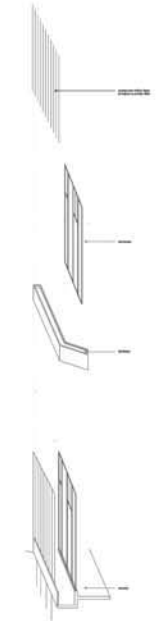

**КОМПЛЕМЕНТАРНИ
САДРЖАЈИ- "ЗЕЛЕНА
ОАЗА"**

наставник:
арх. ДЕЈАН МИЉКОВИЋ
редовни професор
Милош Стојковић,
асистент

ЈУЛИЈАНА РАДОВАНОВИЋ
2019/11058

ПРОЈЕКАТ C036

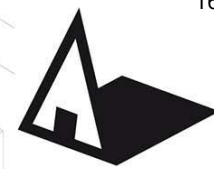

Универзитет у Београду
Архитектонски факултет
ОСНОВНЕ АКАДЕМСКЕ СТУДИЈЕ
АРХИТЕКТУРА
ИНТЕГРИСАНЕ АКАДЕМСКЕ СТУДИЈЕ
АРХИТЕКТУРА

школска година 2021/2022
СТУДИЈСКА ЦЕЛИНА С03



3д приказ

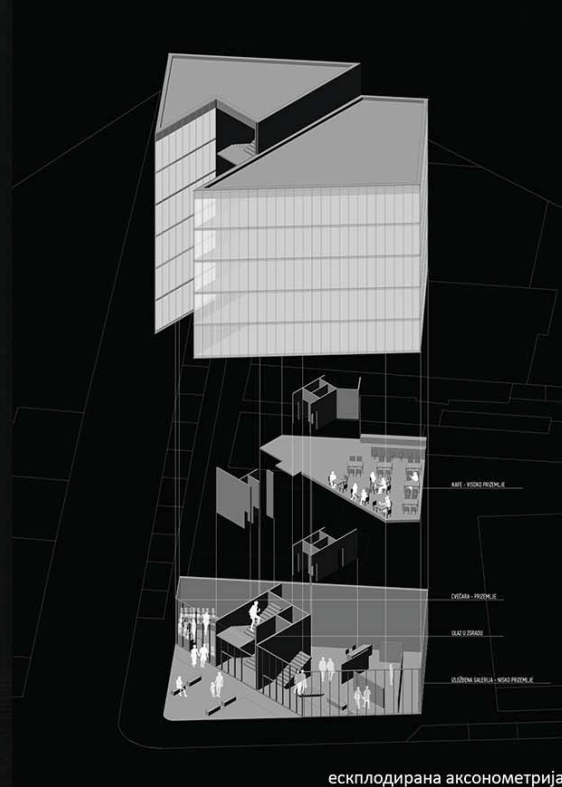

експлодирана аксонометрија



аксонометрија



амбијент

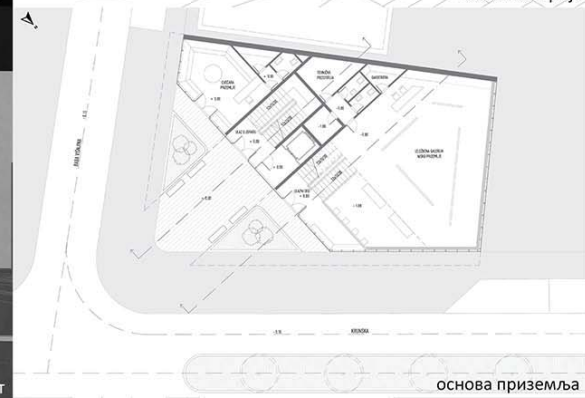

основа приземља



амбијент

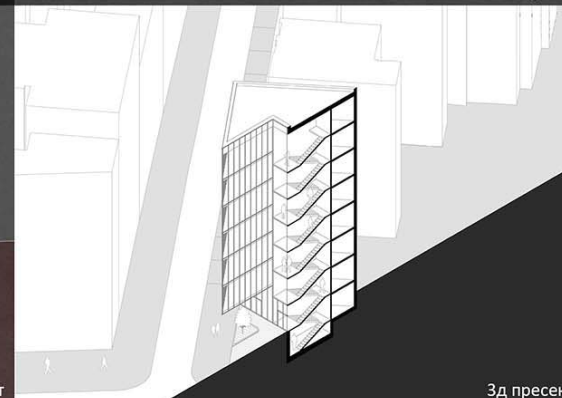

3д пресек

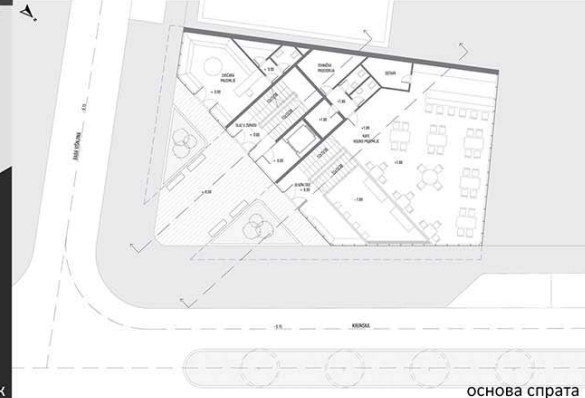

основа спрата

**КОМПЛЕМЕНТАРНИ
САДРЖАЈИ**

наставник:
арх. Дејан Миљковић,
професор
арх. Милош Стојковић Минић,
асистент

**КРИСТИНА АНТИЋ
2019_11057**

ПРОЈЕКАТ С036

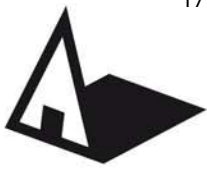

Универзитет у Београду
Архитектонски факултет

ОСНОВНЕ АКАДЕМСКЕ СТУДИЈЕ
АРХИТЕКТУРЕ - ОАСА

школска година 2021/2022
СТУДИЈСКА ЦЕЛИНА С03Б

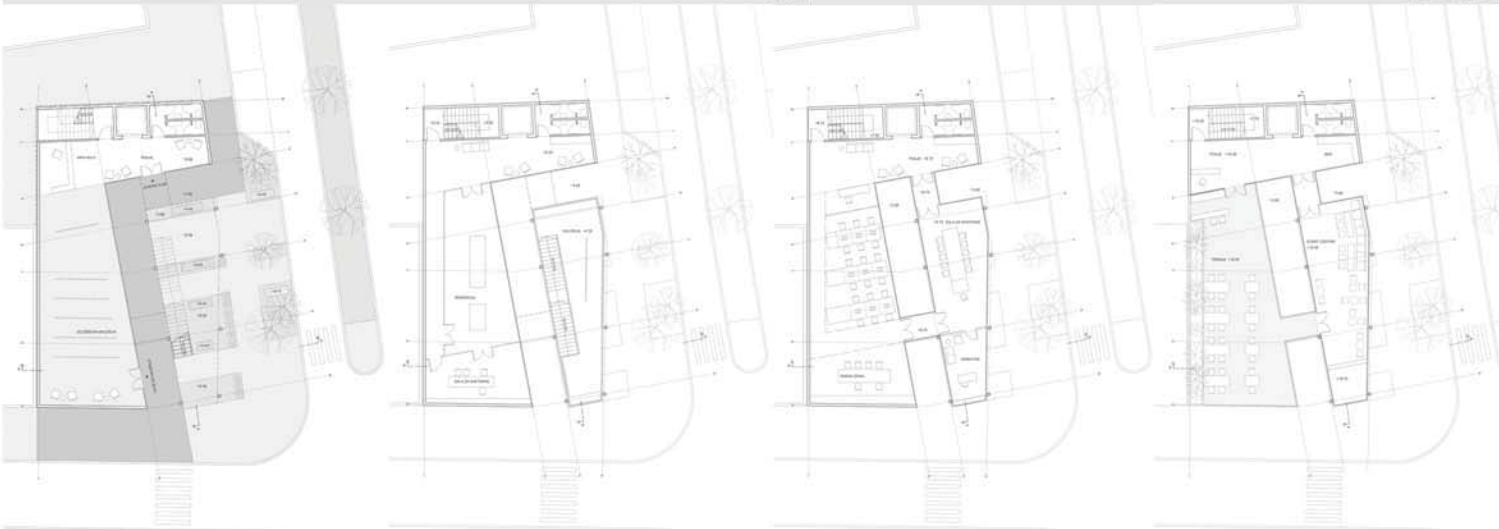
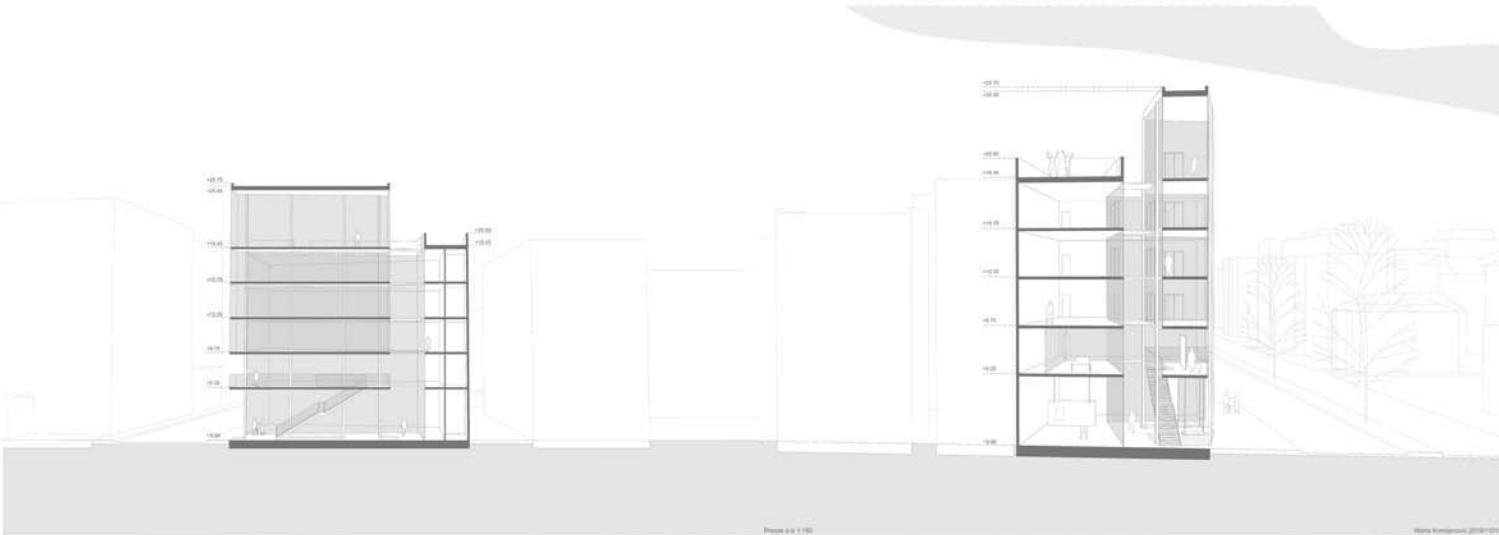
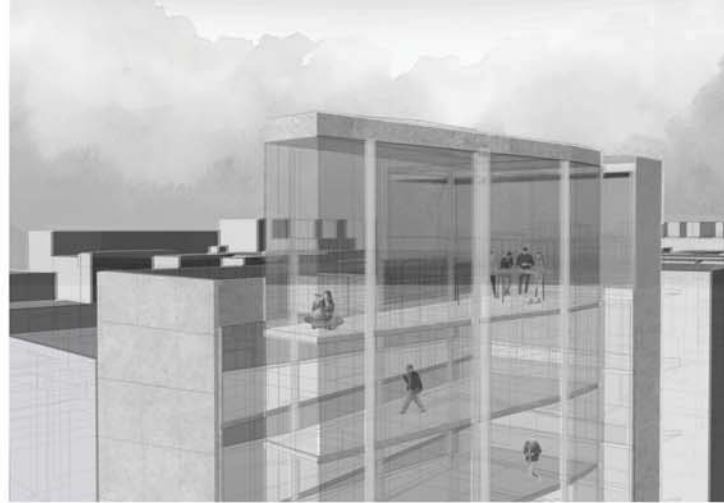
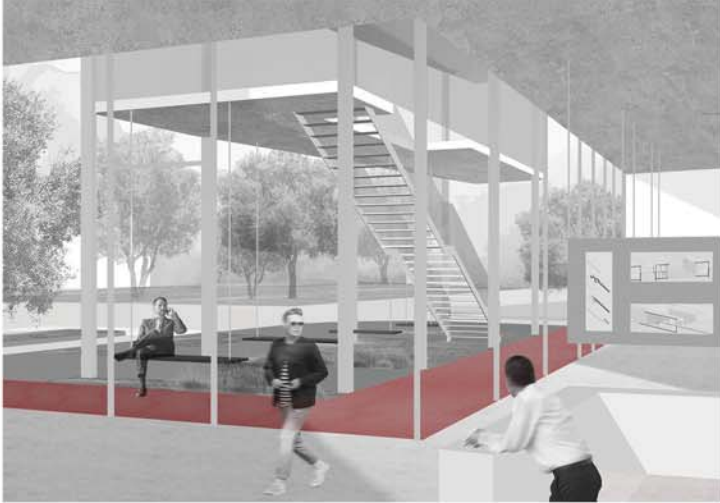

КОМПЛЕМЕНТАРНИ
САДРЖАЈИ
ВИШЕПОРОДИЧНОМ
СТАНОВАЊУ

наставник:

арх. ДЕЈАН МИЉКОВИЋ,
редовни професор

арх. МИЛОШ СТОЈКОВИЋ МИНИЋ,
асистент

МАРТА КОМЉЕНОВИЋ
2019/11010

ПРОЈЕКАТ С03Б

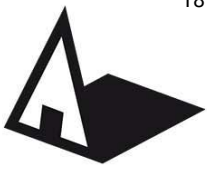

Универзитет у Београду
Архитектонски факултет
ИНТЕГРИСАНЕ АКАДЕМСКЕ СТУДИЈЕ
АРХИТЕКТУРА

школска година 2021/2022
СТУДИЈСКА ЦЕЛИНА С03

Комплементарни садржаји
вишепородичном становању

наставник:
арх. ДЕЈАН МИЉКОВИЋ,
професор
арх. МИЛОШ СТОЈКОВИЋ МИНИЋ,
асистент

МИХАЈЛО МАЛЕНОВИЋ
2019/12006

ПРОЈЕКАТ С03Б

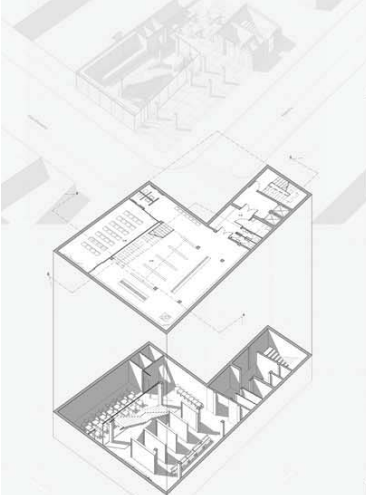

основа подземне етаже

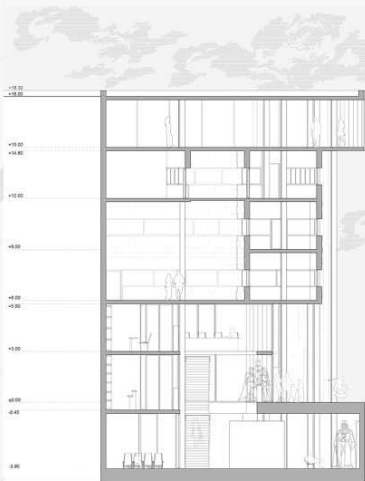

попечни пресек



изглед_1 (поглед са Баба Вишњине улице)

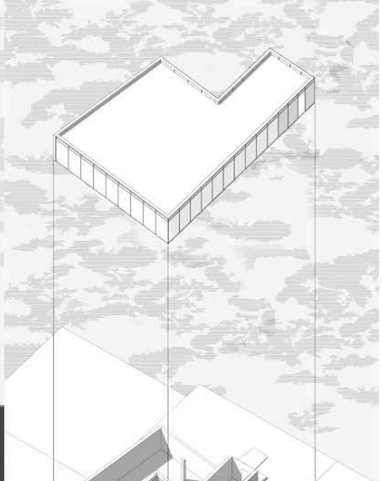

основа приземне етаже



амбијент_1

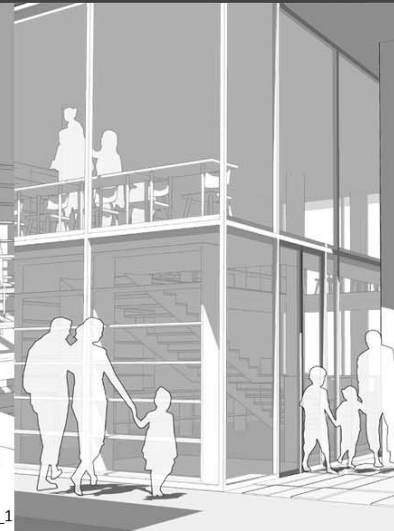

амбијент_2

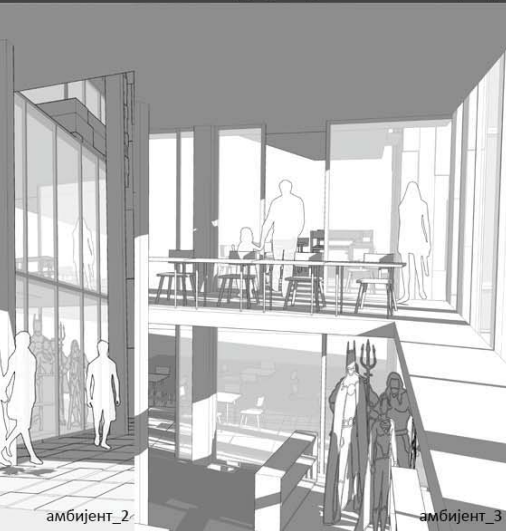

амбијент_3

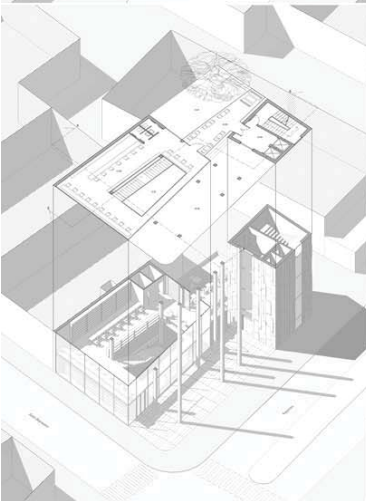
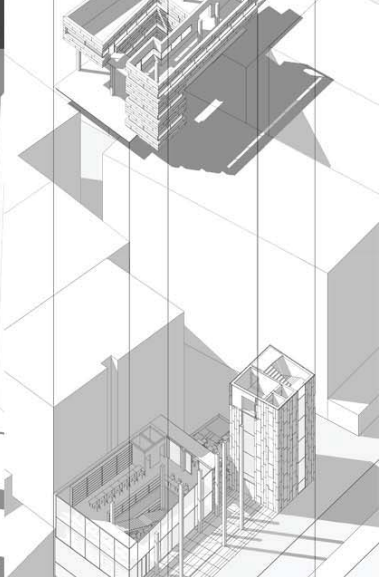

основа првог спрата



изглед_2 (поглед са Крунске улице)



подушни пресек

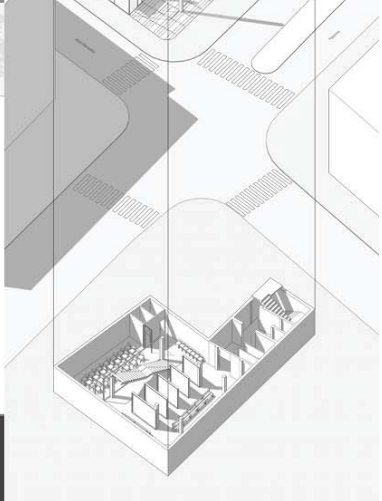

експлодирана аксонометрија



Универзитет у Београду
 Архитектонски факултет
 ОСНОВНЕ АКАДЕМСКЕ СТУДИЈЕ
 АРХИТЕКТУРА
 ИНТЕГРИСАНЕ АКАДЕМСКЕ СТУДИЈЕ
 АРХИТЕКТУРА
 школска година 2021/2022
 СТУДИЈСКА ЦЕЛИНА С03

ОСНОВА ПРИЗЕМЉА И ПАРТЕР Р=1:100

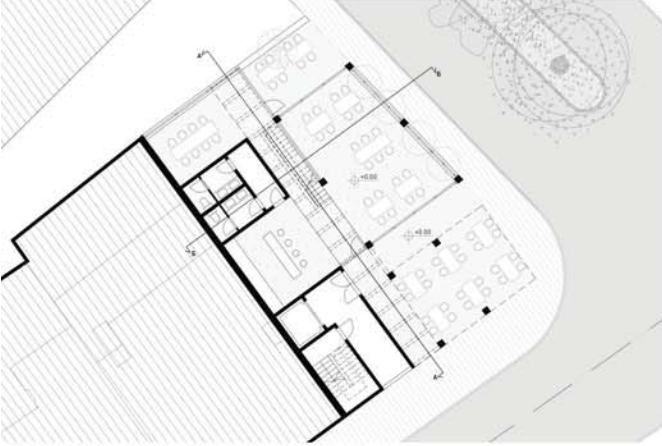

ОСНОВА СПРАТА Р=1:100

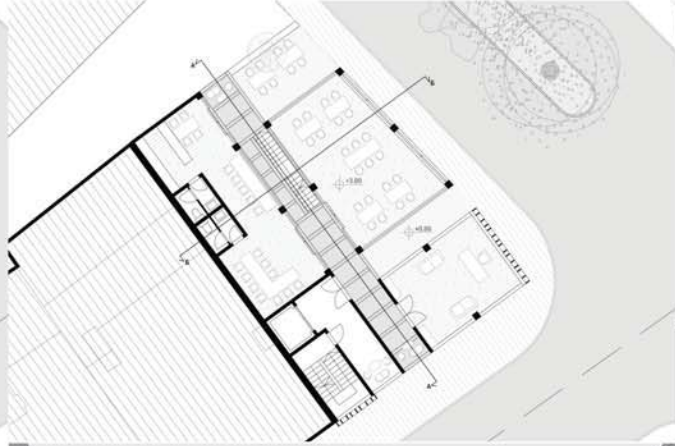

ПРЕСЕК А-А Р=1:200



ПРЕСЕК Б-Б Р=1:200



ИЗГЛЕД ИЗ КРУНСКЕ УЛИЦЕ Р=1:200

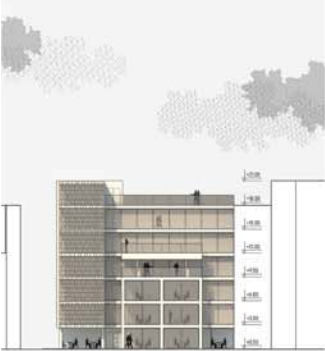

ИЗГЛЕД ИЗ БАБА ВИШЊИНЕ Р=1:200

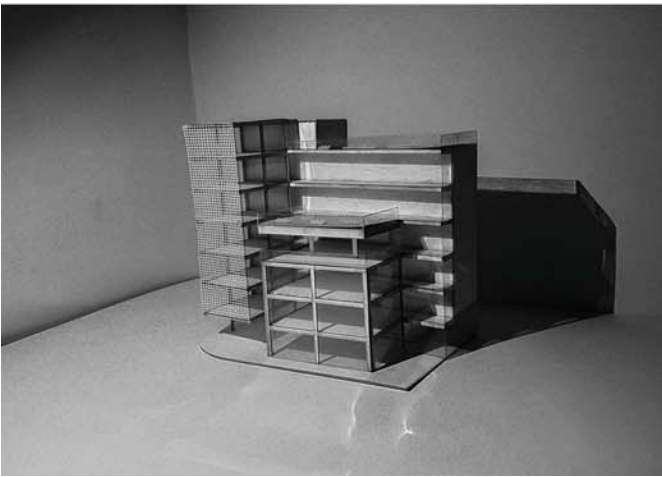
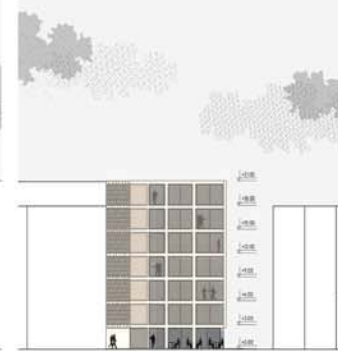

Комплементарни садржаји у вишепородичном становању

наставник:
 арх. ДЕЈАН МИЉКОВИЋ,
 професор
 арх. МИЛОШ СТОЈКОВИЋ МИНИЋ,
 асистент

ВЕЉКО РАФАИЛОВИЋ
2019/11013

ПРОЈЕКАТ С03Б



Универзитет у Београду
Архитектонски факултет
ИАСА/ОАСА - Интегрисане
Академске Студије Архитектуре

школска година 2021/2022
СТУДИЈСКА ЦЕЛИНА С036

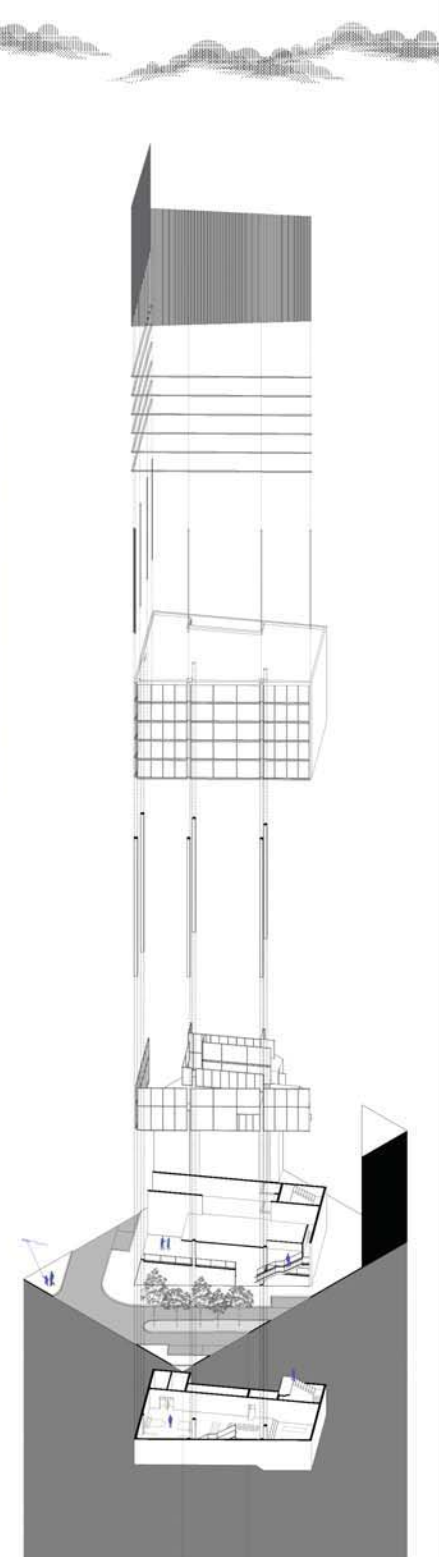
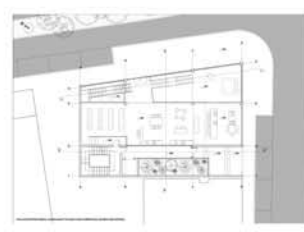
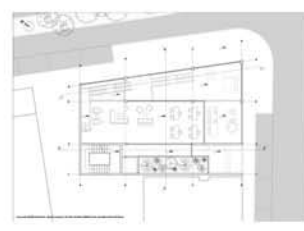
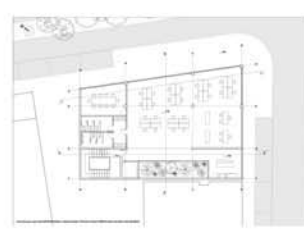

**КОМПЛЕМЕНТАРНИ
САДРЖАЈИ - MAVS
Showroom**

наставник:
проф Дејан Миљковић
асс Милош Стојковић Минић

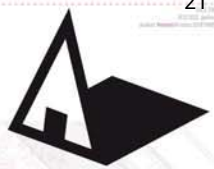
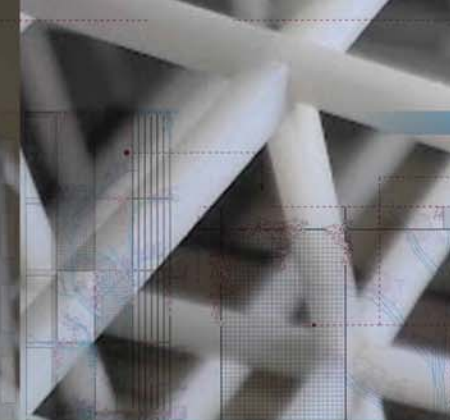

Универзитет у Београду
Архитектонски факултет
ОСНОВНЕ АКАДЕМСКЕ СТУДИЈЕ
АРХИТЕКТУРА

школска година 2021/2022
СТУДИЈСКА ЦЕЛИНА С03

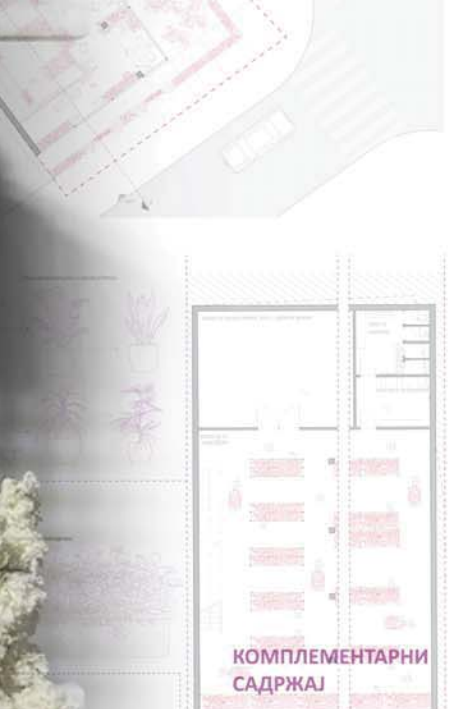
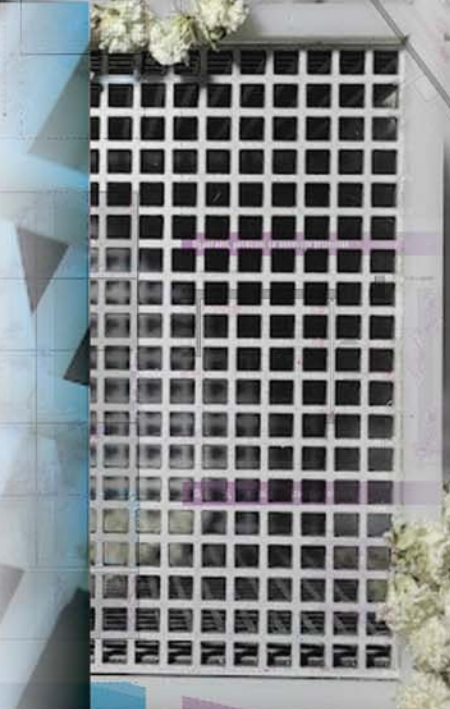
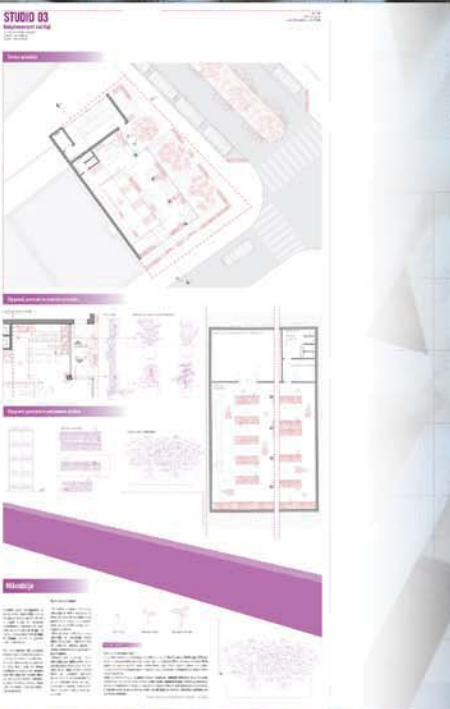
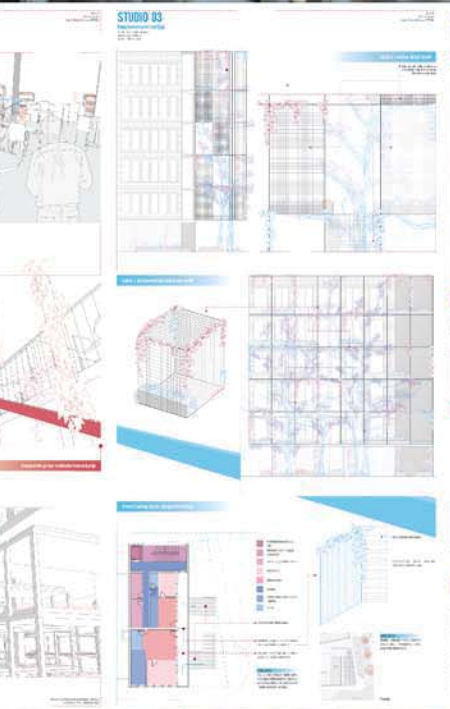
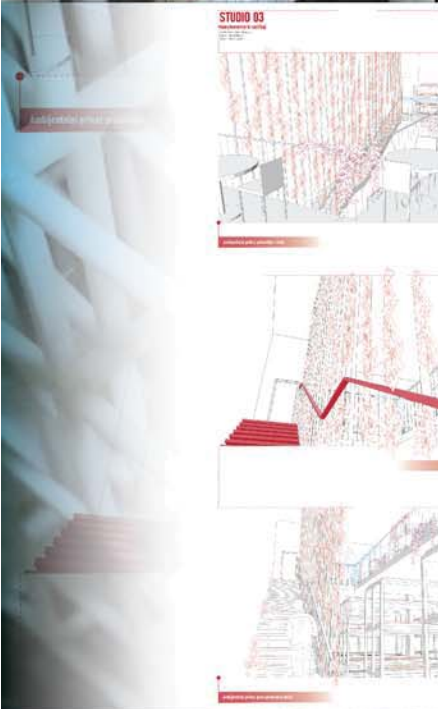

STUDIO 03
Komplementarni sadržaji

STUDIO 03
Komplementarni sadržaji

STUDIO 03
Komplementarni sadržaji

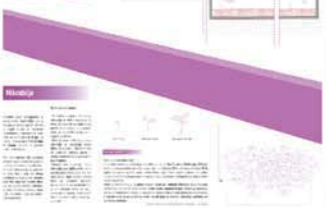
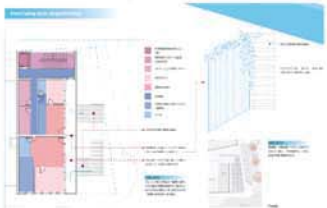
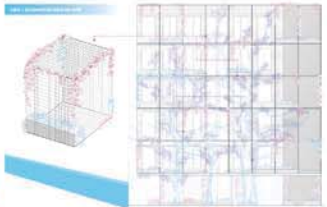
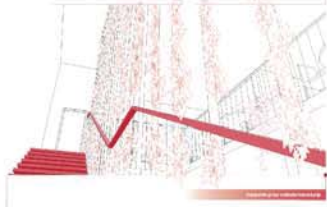
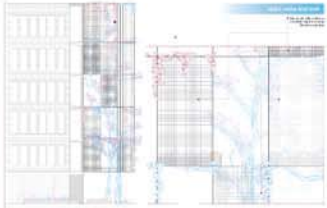

STUDIO 03
Komplementarni sadržaji

Arhitekta: [illegible]

Arhitekta: [illegible]

Arhitekta: [illegible]

Arhitekta: [illegible]

Arhitekta: [illegible]

Arhitekta: [illegible]

Arhitekta: [illegible]

Arhitekta: [illegible]

Arhitekta: [illegible]

Arhitekta: [illegible]

Arhitekta: [illegible]

Arhitekta: [illegible]

Arhitekta: [illegible]

Arhitekta: [illegible]

Arhitekta: [illegible]

Arhitekta: [illegible]

Arhitekta: [illegible]

Arhitekta: [illegible]

Arhitekta: [illegible]

Arhitekta: [illegible]

Arhitekta: [illegible]

Arhitekta: [illegible]

Arhitekta: [illegible]

Arhitekta: [illegible]

Arhitekta: [illegible]

Arhitekta: [illegible]

Arhitekta: [illegible]

Arhitekta: [illegible]

Arhitekta: [illegible]

Arhitekta: [illegible]

Arhitekta: [illegible]

Arhitekta: [illegible]

Arhitekta: [illegible]

Arhitekta: [illegible]

Arhitekta: [illegible]

Arhitekta: [illegible]

Arhitekta: [illegible]

Arhitekta: [illegible]

Arhitekta: [illegible]

Arhitekta: [illegible]

Arhitekta: [illegible]

Arhitekta: [illegible]

Arhitekta: [illegible]

Arhitekta: [illegible]

Arhitekta: [illegible]

КОМПЛЕМЕНТАРНИ
САДРЖАЈ

наставник:
в. проф. арх. Милан Ђурић
доц. др. Маја Драгишић

арх. Дејан Миљковић,
професор

асс. Милош Стојковић
сарадник у настави

Кристина Петровић
2019/11088

ПРОЈЕКАТ С036

Arhitekta: [illegible]



Универзитет у Београду
Архитектонски факултет
ОСНОВНЕ АКАДЕМСКЕ СТУДИЈЕ
АРХИТЕКТУРА

школска година 2021/2022
СТУДИЈСКА ЦЕЛИНА С03

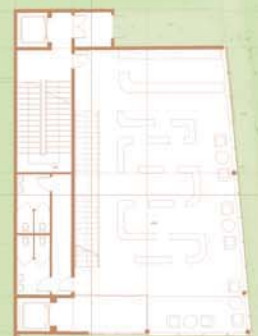

попосредна фасада 1/100

попосредна фасада 1/100

попосредна фасада 1/100

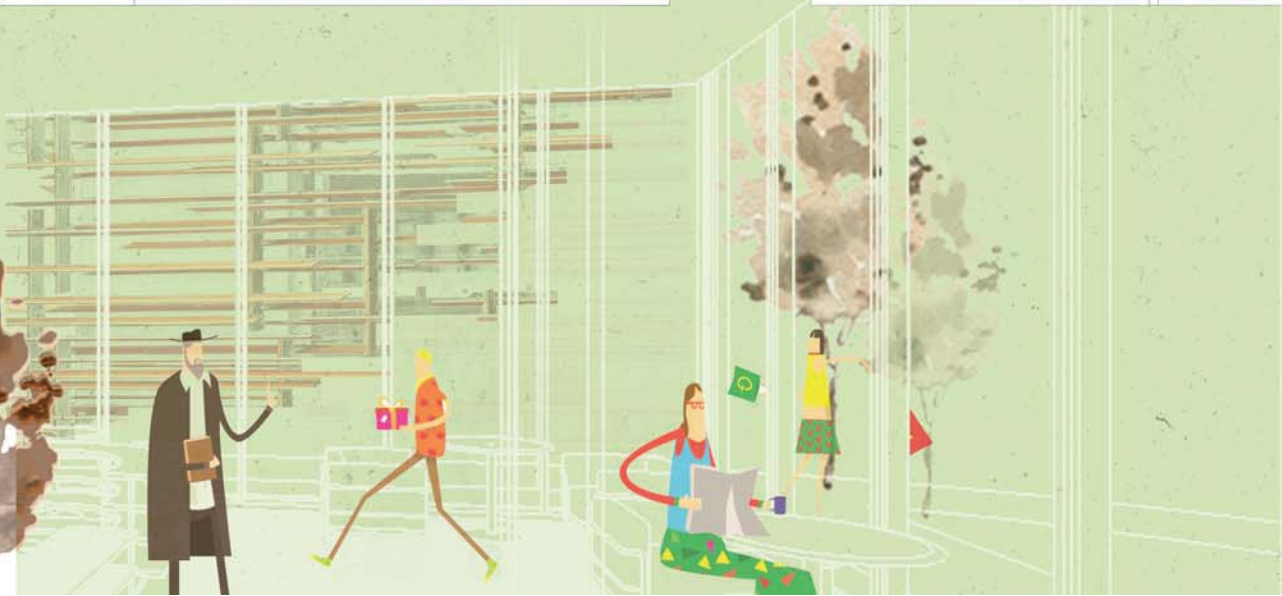

**КОМПЛЕМЕНТАРНИ
САДРЖАЈИ**

наставник:
арх ДЕЈАН МИЉКОВИЋ,
професор
арх. МИЛОШ СТОЈКОВИЋ,
асистент

МИЛИЦА РАШКОВИЋ
2019/11015

ПРОЈЕКАТ С036

СТУДИО 03Б ГОДИШЊАК



Универзитет у Београду
Архитектонски факултет
ОСНОВНЕ АКАДЕМСКЕ СТУДИЈЕ
АРХИТЕКТУРЕ

школска година 2021/2022
СТУДИЈСКА ЦЕЛИНА С03Б

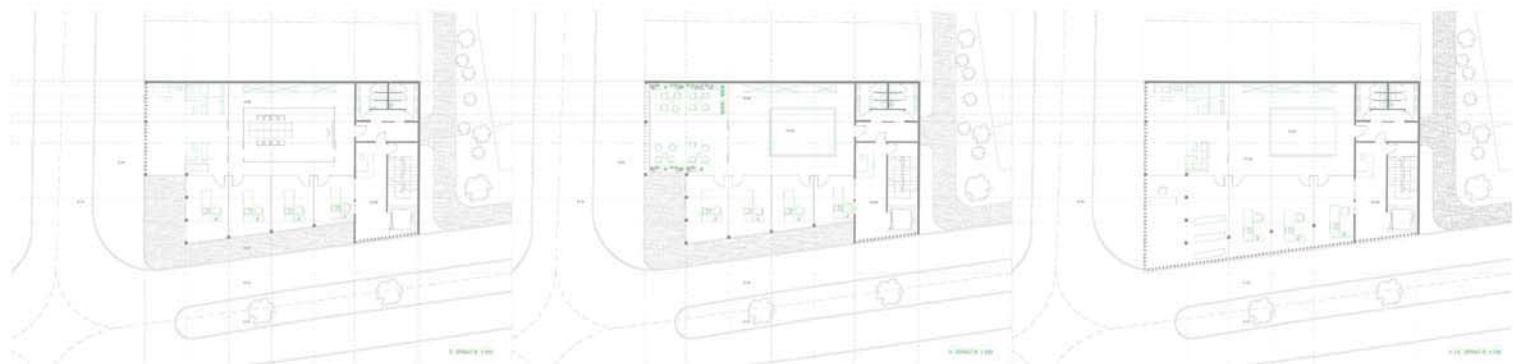
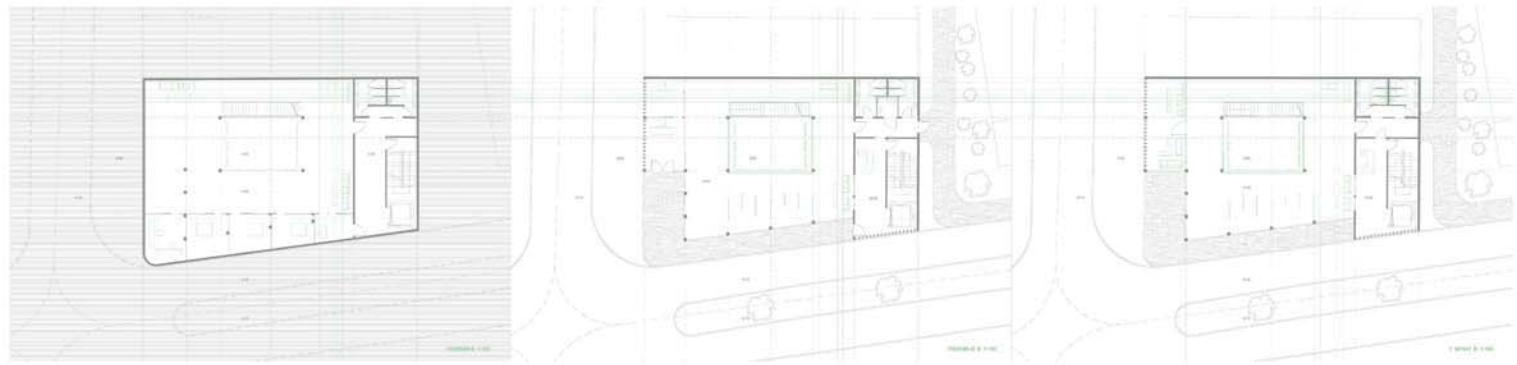
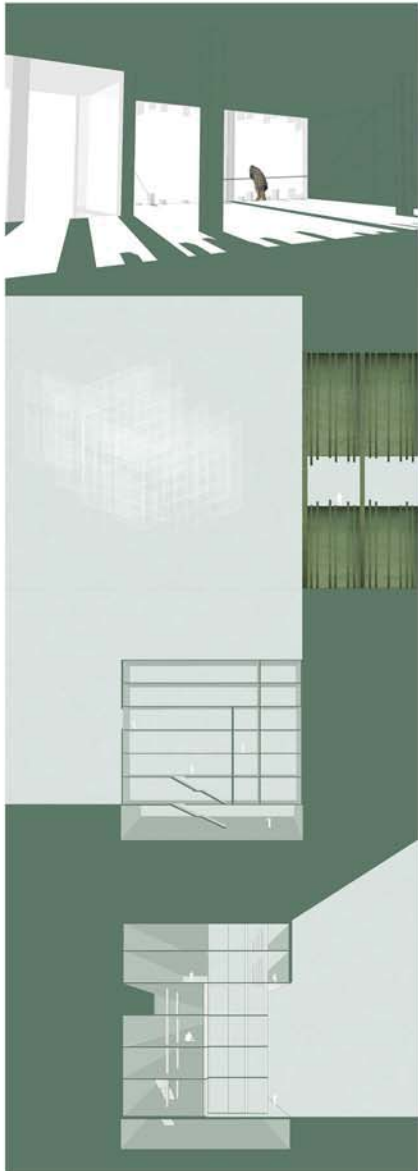

Комплементарни садржаји

наставник:

арх. Дејан Миљковић,
професор

арх. Милош Стојковић,
асистент

АНЂЕЛА КОСТИЋ,
2019/11077

ПРОЈЕКАТ



Универзитет у Београду
Архитектонски факултет

ИНТЕГРИСАНЕ АКАДЕМСКЕ СТУДИЈЕ
АРХИТЕКТУРЕ

школска година 2021/2022
СТУДИЈСКА ЦЕЛИНА С036

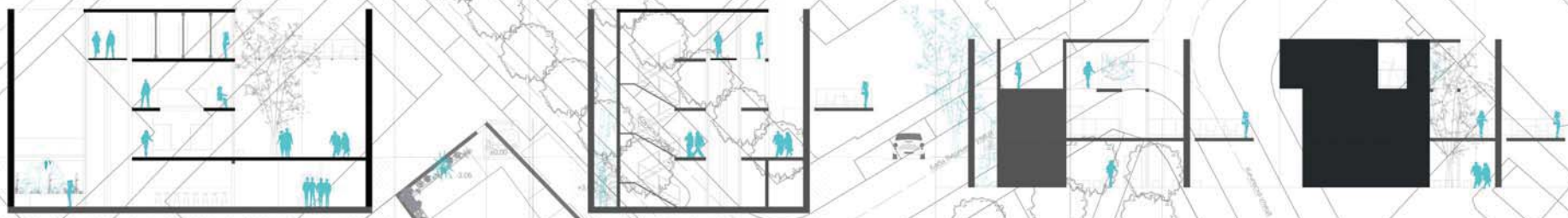

КОМПЛЕМЕНТАРНИ
САДРЖАЈИ

наставник:
арх. ДЕЈАН МИЉКОВИЋ,
професор
арх. МИЛОШ СТОЈКОВИЋ МИНИЋ,
асистент
М.арх ПЕТАР УСКОКОВИЋ,
демонстратор

ЈУЛИЈА СТАНОЈЕВИЋ
2019/12044

ПРОЈЕКАТ С036



Универзитет у Београду
 Архитектонски факултет
 ОСНОВНЕ АКАДЕМСКЕ СТУДИЈЕ
 АРХИТЕКТУРА
 ИНТЕГРИСАНЕ АКАДЕМСКЕ СТУДИЈЕ
 АРХИТЕКТУРА
 школска година 2021/2022
 СТУДИЈСКА ЦЕЛИНА С03

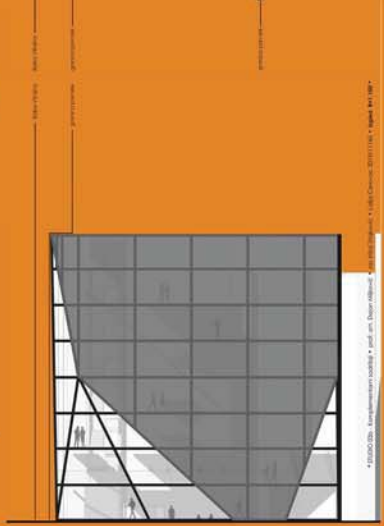
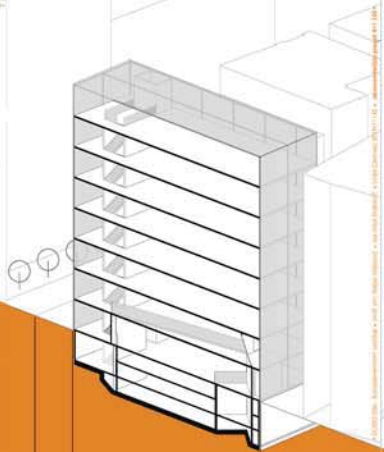

FASADA

VIŠE ETAŽE

VERTIKALNE KOMUNIKACIJE

KOMPLEMENTARNI SADRŽAJ

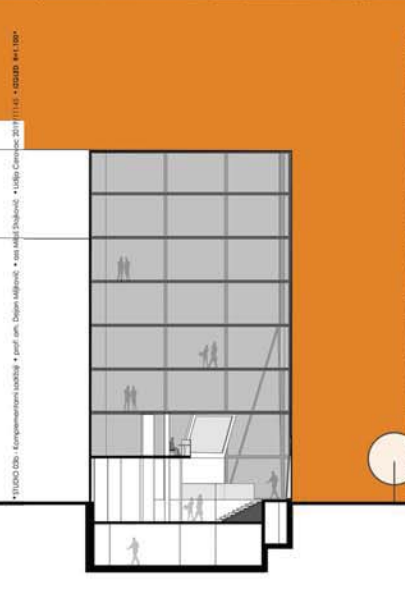
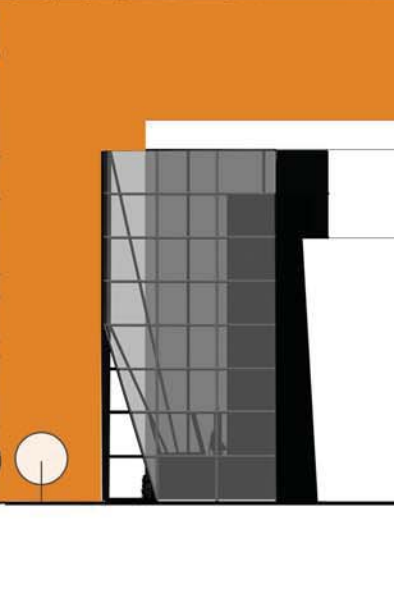
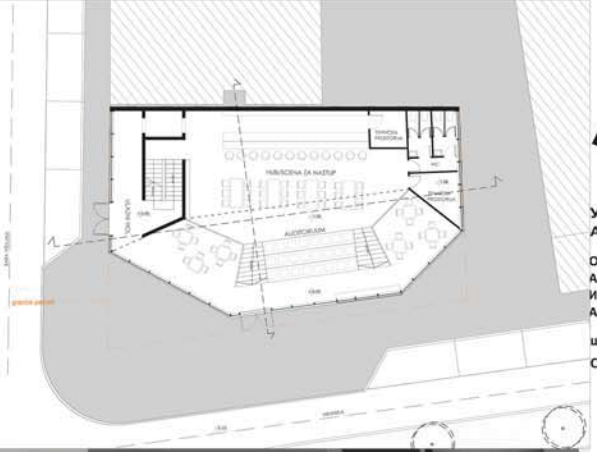
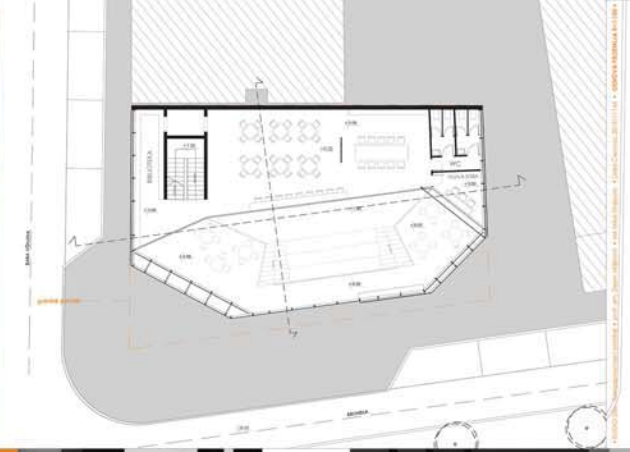
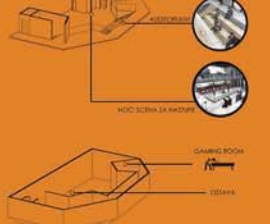
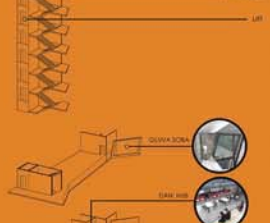
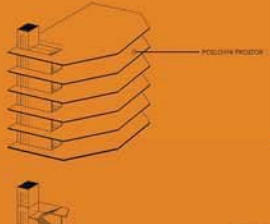
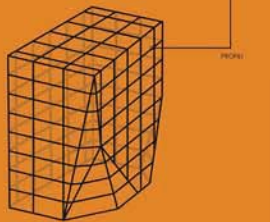
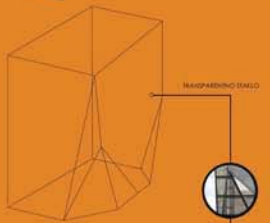
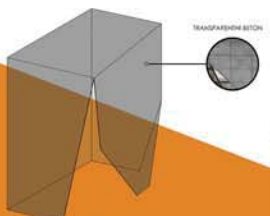

КОМПЛЕМЕНТАРНИ САДРЖАЈИ

наставник:
 арх. Дејан Миљковић,
 професор
 арх. Милош Стојковић Минић,
 асистент
 Петар,
 демонстратор

ЛИДИЈА ЦЕРОВАЦ
2019/11145

ПРОЈЕКАТ С03Б



Универзитет у Београду
 Архитектонски факултет
 ИНТЕГРИСАНЕ АКАДЕМСКЕ СТУДИЈЕ
 АРХИТЕКТУРА

школска година 2021/2022
 СТУДИЈСКА ЦЕЛИНА С03

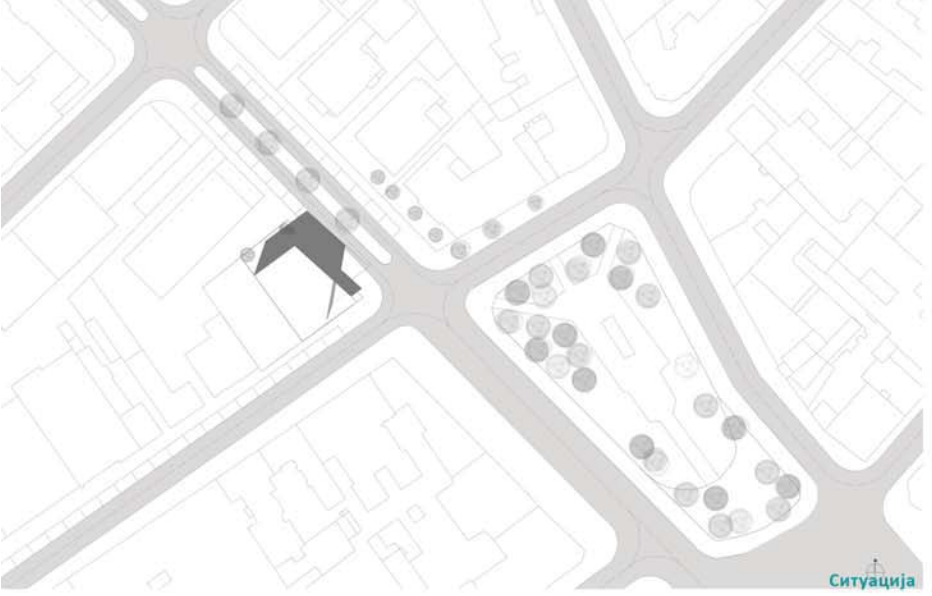

Ситуација

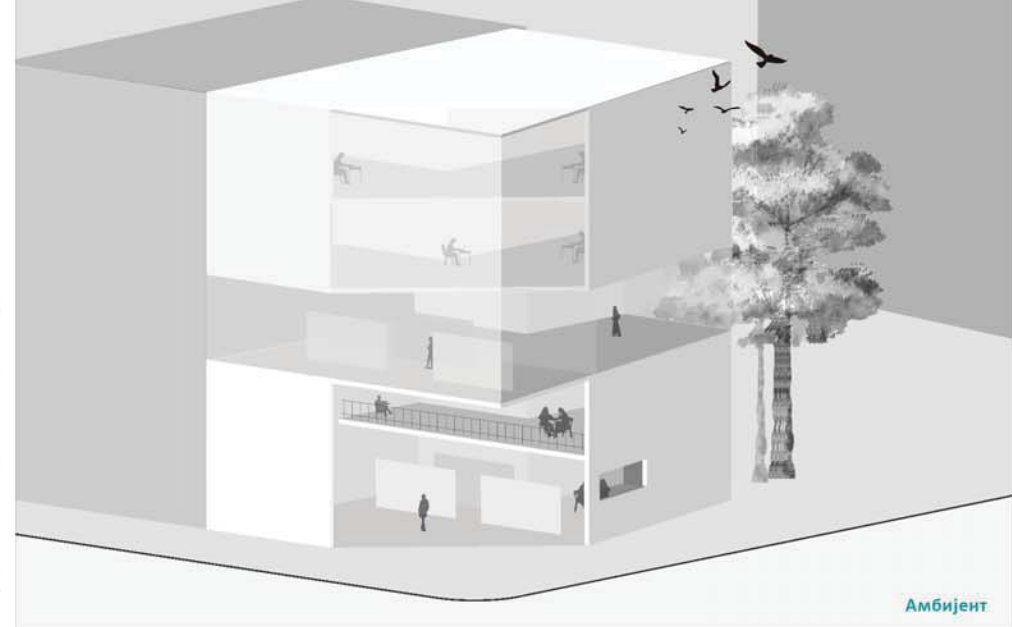

Амбијент

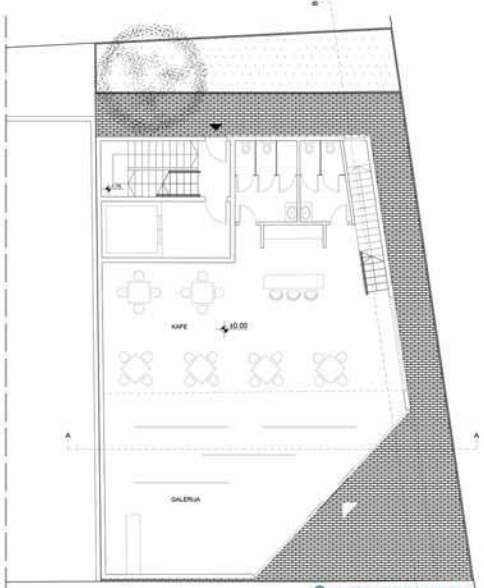

Основа приземља

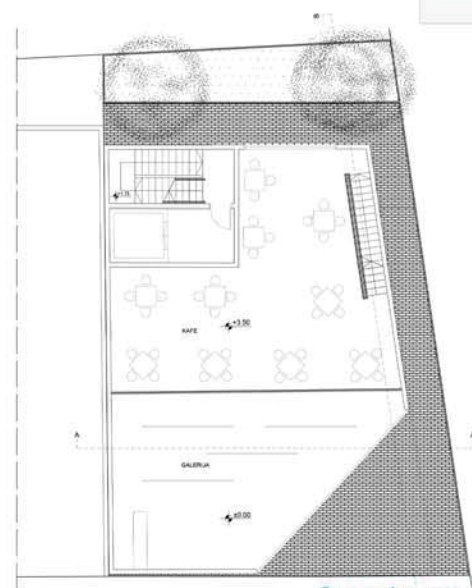

Основа 1.спрата

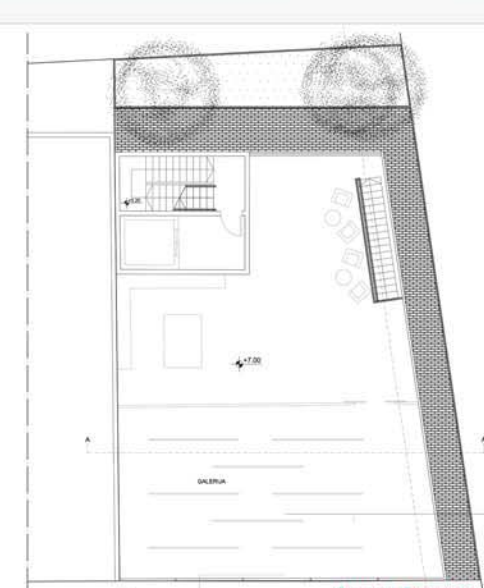

Основа 2.спрата

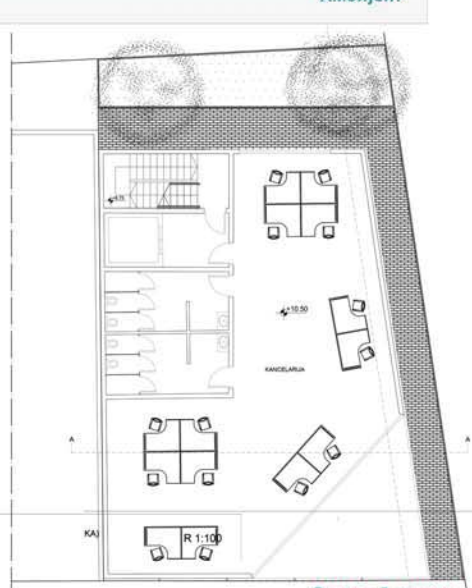

Основа 3.спрата

КОМПЛЕМЕНТАРНИ
 САДРЖАЈИ

R 1:100

наставник:
 арх. ДЕЈАН МИЉКОВИЋ,
 професор
 арх. МИЛОШ СТОЈКОВИЋ МИНИЋ,
 асистент



Пресек А-А



Пресек Б-Б

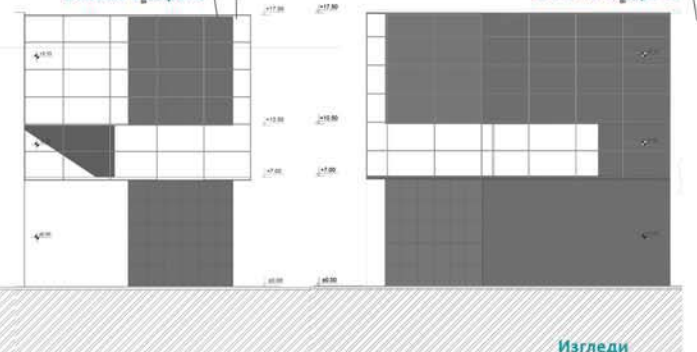

Изгледи

НАЂА СТАНКОВИЋ
 2019_12028

ПРОЈЕКАТ С03Б



Универзитет у Београду
 Архитектонски факултет
 ИНТЕРИСАНЕ АКАДЕМСКЕ
 СТУДИЈЕ АРХИТЕКТУРА
 школска година 2021/2022
 СТУДИЈСКА ЦЕЛИНА 503В

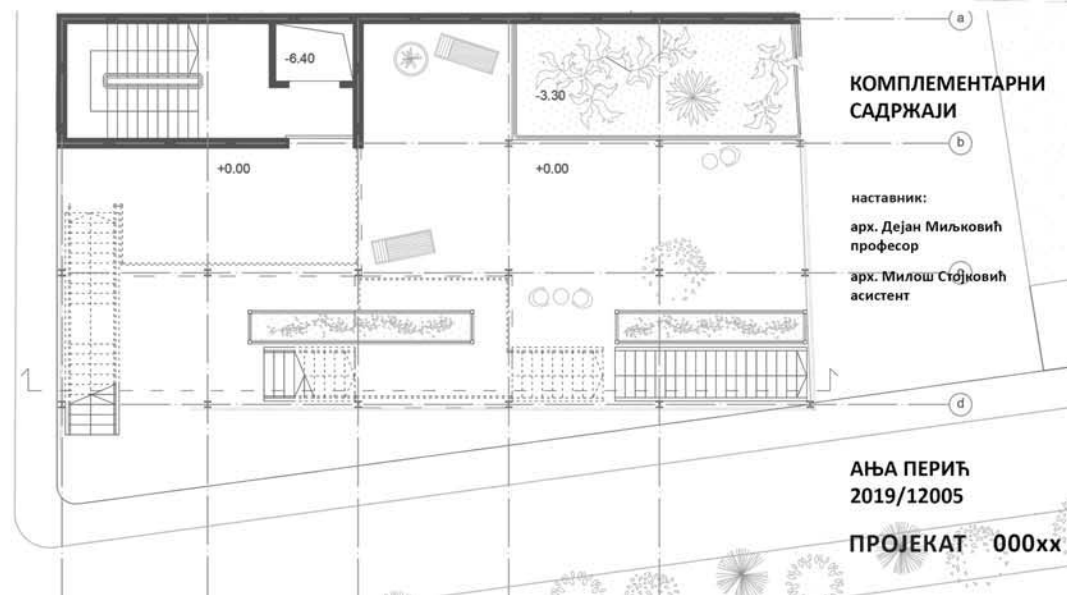
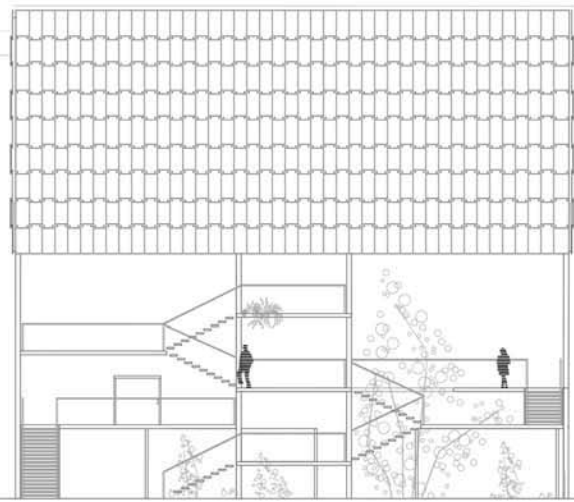
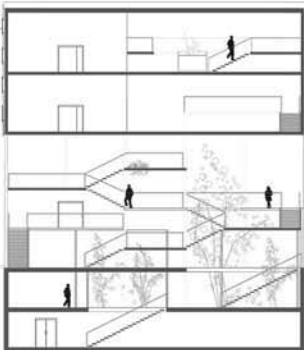



Универзитет у Београду
Архитектонски факултет

ОСНОВНЕ АКАДЕМСКЕ СТУДИЈЕ
АРХИТЕКТУРА
ИНТЕГРИСАНЕ АКАДЕМСКЕ СТУДИЈЕ
АРХИТЕКТУРА

школска година 2021/2022
СТУДИЈСКА ЦЕЛИНА С03

Ситуација P=1:1000

0 10 20 30 40

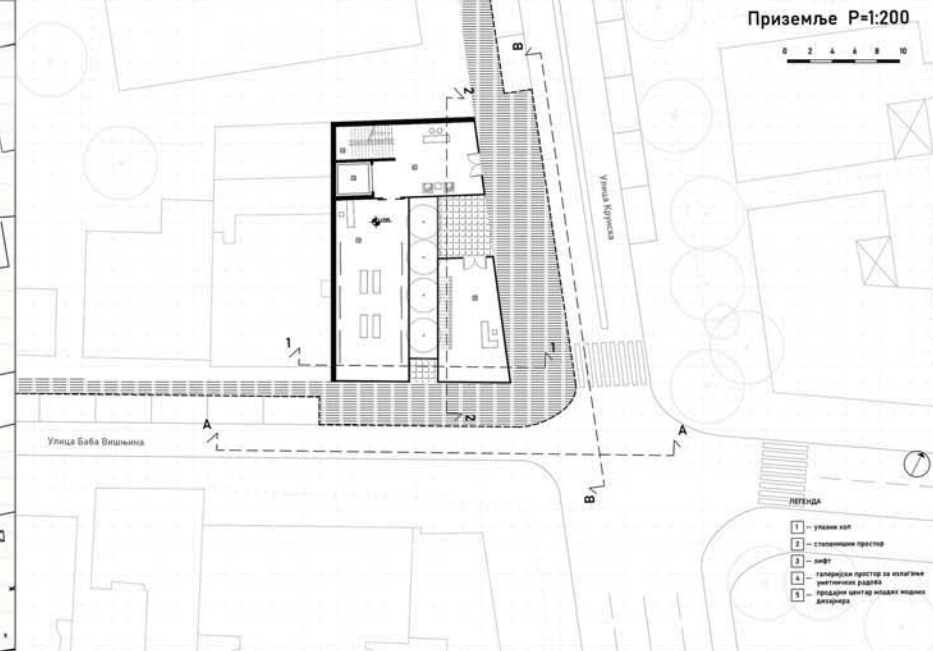

ЛЕГЕНДА

- 1 — улазни хол
- 2 — сталетински простор
- 3 — лифт
- 4 — галеријски простор за изложбу уметничких радова
- 5 — грађдин центар млађих студената

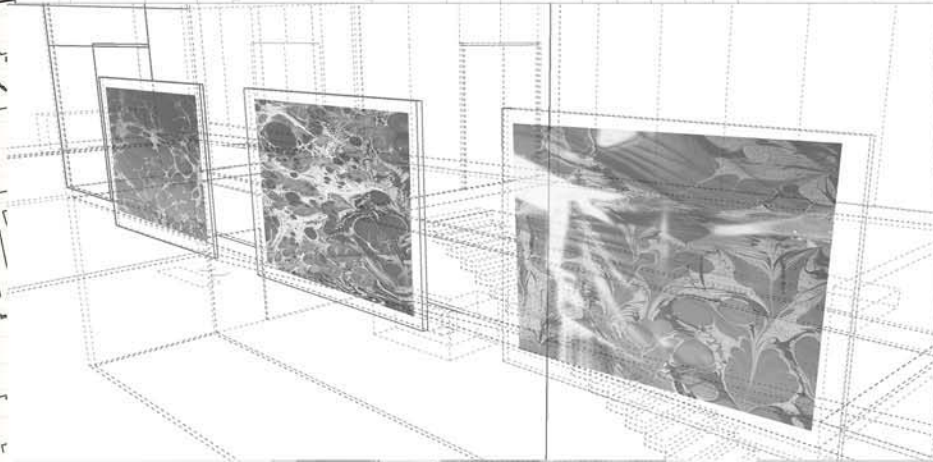

КОМПЛЕМЕНТАРНИ
САДРЖАЈИ

наставник:
др ДЕЈАН МИЉКОВИЋ
арх. МИЛОШ СТОЈКОВИЋ,
асистент



ЈАНА МИРКОВИЋ
2019_11210

ПРОЈЕКАТ С03Б



Универзитет у Београду
Архитектонски факултет

ОСНОВНЕ АКАДЕМСКЕ СТУДИЈЕ
АРХИТЕКТУРА
ИНТЕГРИСАНЕ АКАДЕМСКЕ СТУДИЈЕ
АРХИТЕКТУРА

школска година **2019/2020**
СТУДИЈСКА ЦЕЛИНА **С03**

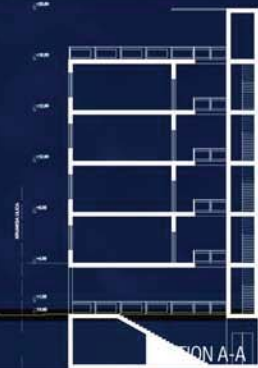
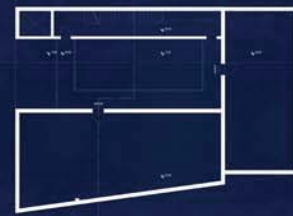

SECTION B-B

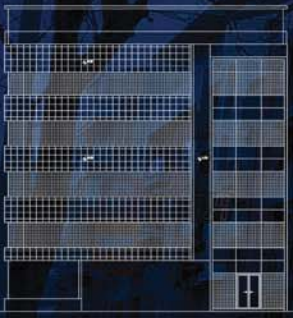
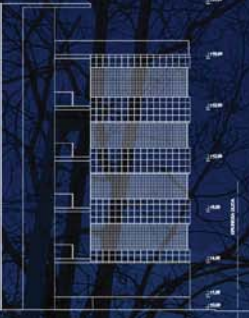
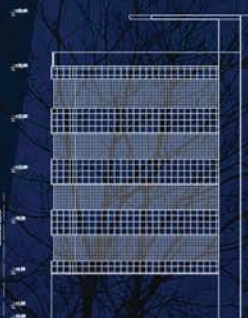
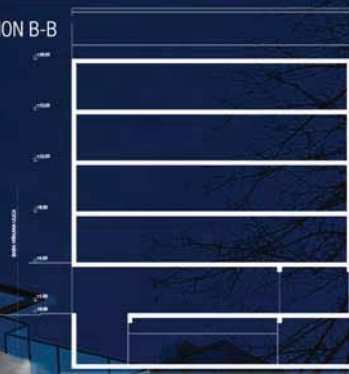

Студија 030
КОМПЛЕМЕНТАРНИ
САДРЖАЈИ

НАСТАВНИК:

проф. др. Зоран Милошевић

проф. др. Зоран Милошевић
проф. др. Зоран Милошевић
проф. др. Зоран Милошевић

Мајна Цвијанчић
2019. 2.1009

ПРОЕКТАТ



Универзитет у Београду
Архитектонски факултет
ИАСА/ОАСА - Интегрисане
Академске Студије Архитектуре

школска година 2021/2022
СТУДИЈСКА ЦЕЛИНА С036

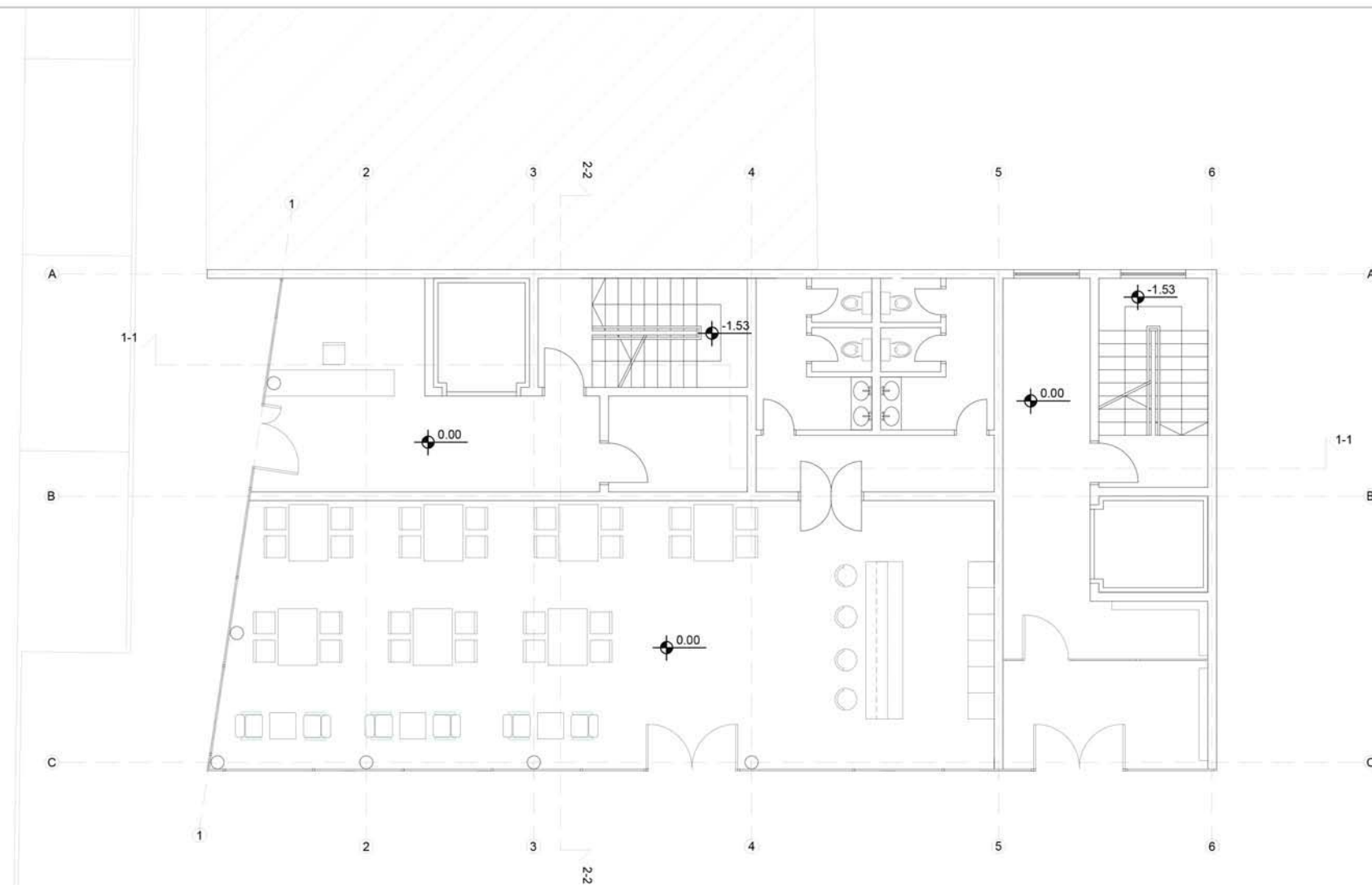

**КОМПЛЕМЕНТАРНИ
САДРЖАЈИ - MAVS
Showroom**

наставник:

проф Дејан Миљковић

асс Милош Стојковић Минић

студент: Марија Арсић 2019_11149

ПРОЈЕКАТ 000xx



студијска целина: СТУДИО С036

СТУДИО ПРОЈЕКАТ С036 - КОМПЛЕМЕНТАРНИ САДРЖАЈИ DESIGN STUDIO S03b: COMPLEMENTARY ARCHITECTURE

study unit: STUDIO S03b

наставник: арх. Иван Рашковић, редовни професор
сарадник: др Милош Костић, асистент

teacher:
teaching associate:

arch. Ivan Rašković, Full Professor
Ph.D. Miloš Kostić, Teaching Assistant

Основни циљ предмета је истраживање специфичних фрагмената архитектонско-урбанистичког пројекта које се базира на теми функција који представљају допуну вишепородичном становању. Конципиран као низ карактеристичних задатака који се обрађују приликом пројектовања објеката вишепородичног становања са комплементарним садржајима, рад на пројекту подразумева инкорпорирање савремених решења на делове архитектонско-урбанистичких склопова. Пролазећи кроз различите сегменте пројектантског процеса студенти стичу знања о факторима релевантним за формирање архитектонског решења, уз разумевање односа задате функције према затеченим вредностима.

The primary goal of the course is the research of specific fragments of the architectural-urban project, which is based on the theme of functions that represent a supplement to multi-family housing. Conceived as a series of characteristic tasks that are processed during the design of multi-family housing facilities with complementary contents, the work on the project involves the incorporation of modern solutions into parts of the architectural-urban complexes. Going through different segments of the design process, students gain knowledge about the factors relevant to the formation of an architectural solution, along with understanding the relationship between the given function and the values found.



Hannam Place / One O One Architects



Универзитет у Београду
Архитектонски факултет

STUDIO 03B

школска година 2021/2022
СТУДИЈСКА ЦЕЛИНА 03



ПОСLEDNJA ETAŽA
stambena jedinica 1
stambena jedinica 2
stambena jedinica 3
terasa sa kotlovanje zgradi sa zelenilom

PETI SPRAT
stambena jedinica 1 - duples
stambena jedinica 2
stambena jedinica 3

ČETVRTI SPRAT
stambena jedinica 1 - duples
stambena jedinica 2
stambena jedinica 3

TREĆI SPRAT
stambena jedinica 1 - duples
stambena jedinica 2
stambena jedinica 3

DRUGI SPRAT
stambena jedinica 1 - duples
stambena jedinica 2
stambena jedinica 3

PRVI SPRAT
stambena jedinica - duples
drugi nivo katta
drugi nivo garaže

PRIZEMLJE I TLO
kati
poslovni prostor
gostinjski prostor
kafai
BR.za garažu

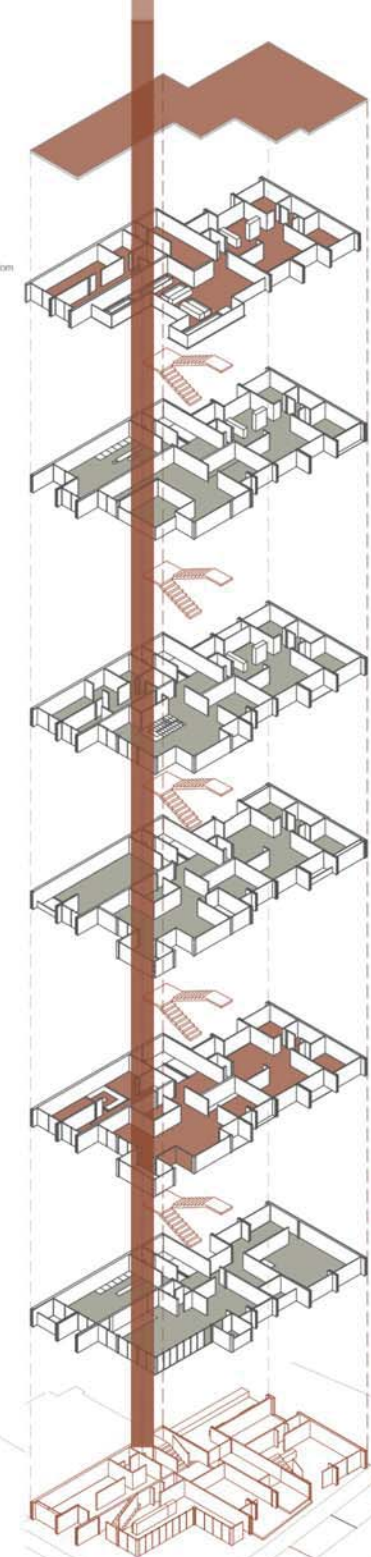

КОМПЛЕМЕНТАРНИ
САДРЖАЈИ

наставник:

арх. ИВАН РАШКОВИЋ,
редовни професор
др Милош Костић,
асистент

ИСИДОРА МИЛОЈЕВИЋ
2019/11043

ПРОЈЕКАТ 03B

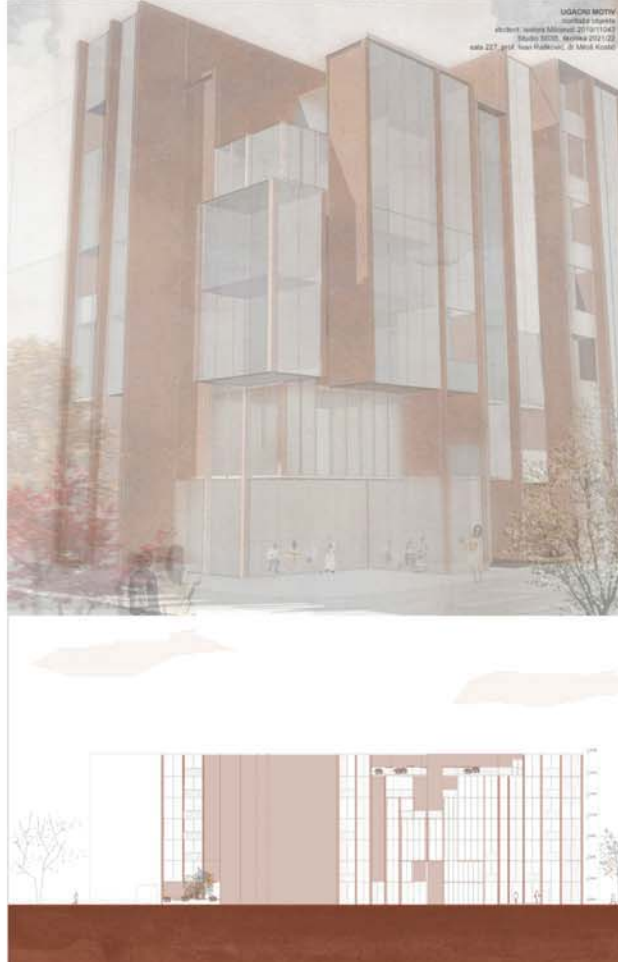
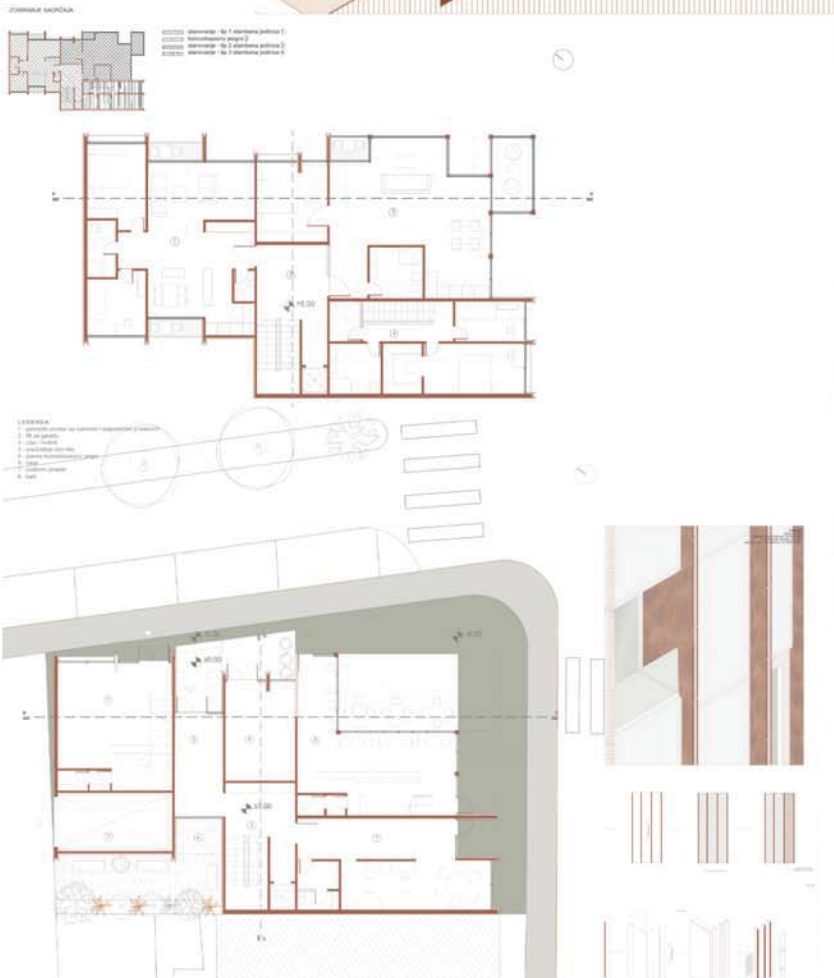

LOGO MILOJEVIC
stambena jedinica
arhitekt: Isidora Milojević 2019/11043
Ilićeva 100B, Beograd 11043
kata 227, parcel: Ilićeva 100B, B. Miloš Kostić

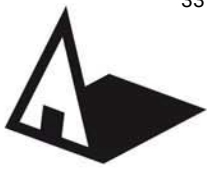

Универзитет у Београду
Архитектонски факултет

ОСНОВНЕ АКАДЕМСКЕ СТУДИЈЕ
АРХИТЕКТУРА
школска година 2021/2022
СТУДИЈСКА ЦЕЛИНА С03

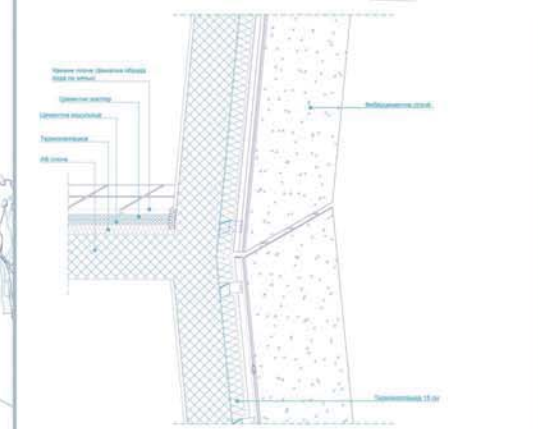
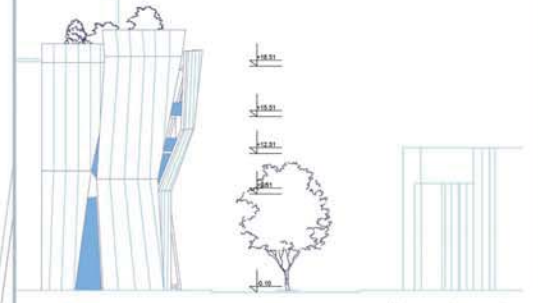
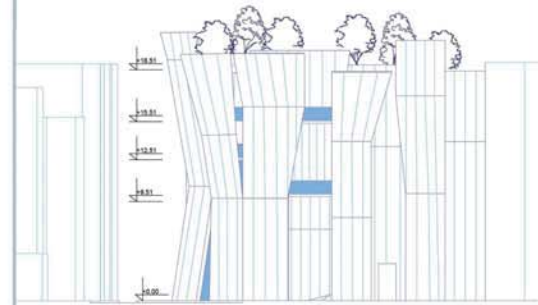
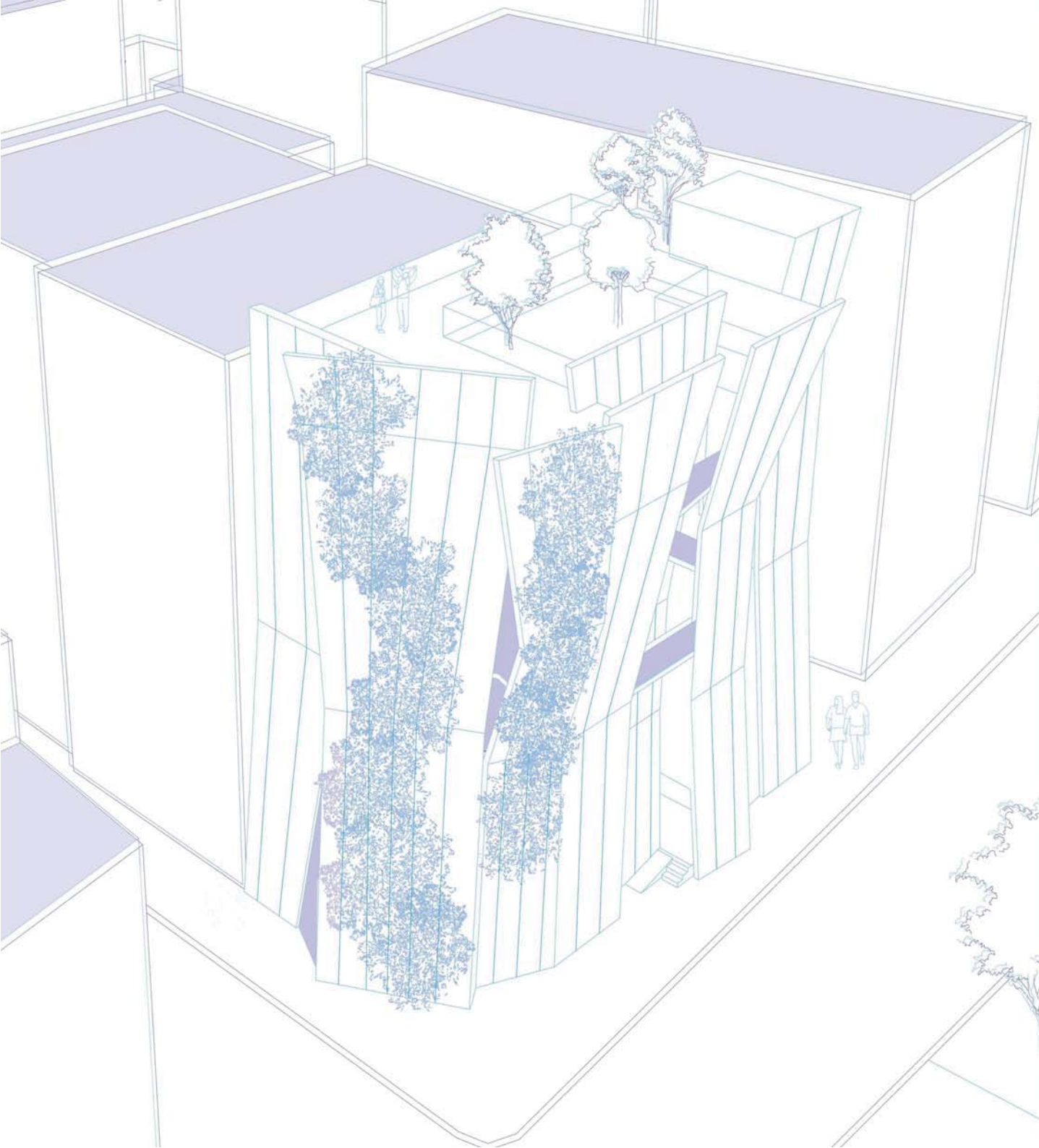

Студио 036-
КОМПЛЕМЕНТАРНИ
САДРЖАЈИ

наставник:
др Иван Рашковић

др Милош Костић
асистент

Александра Кујовић
2019-11049

ПРОЈЕКАТ С03Б

ULIČNA FASADA
Ekspozicija: Aksonometrija
Izmeten:
Odbor: 2019_11136
Odbor: 2021
Baza: 2021/22
Sala: 227
Prof: Ivan Rasković,
Miloš Kostić

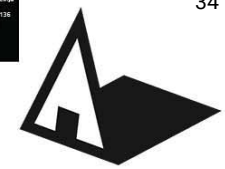

Универзитет у Београду
Архитектонски факултет
ОСНОВНЕ АКАДЕМСКЕ СТУДИЈЕ
АРХИТЕКТУРЕ
школска година 2021/2022
СТУДИЈСКА ЦЕЛИНА 00003

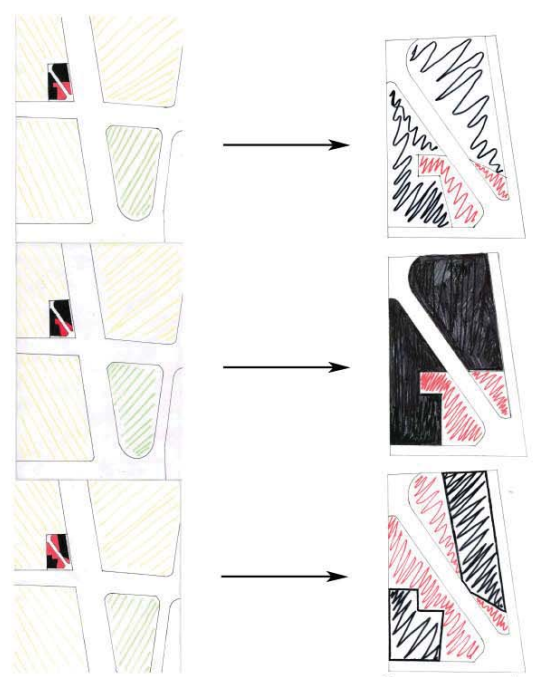

Студија угаоног мотива



ЗД амбијентализација објекта

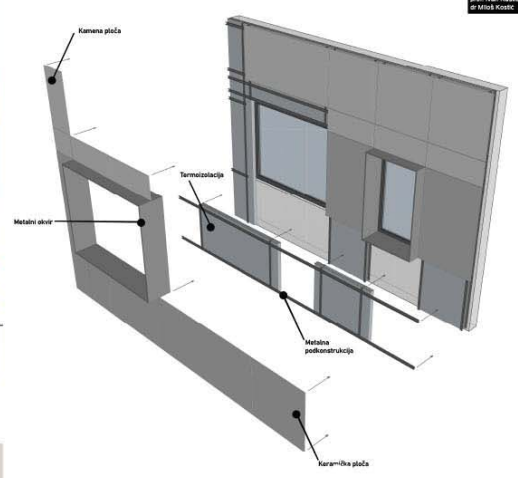

Аксонometriја детаља фасаде



ЗД амбијентализација објекта



ЗД амбијентализација

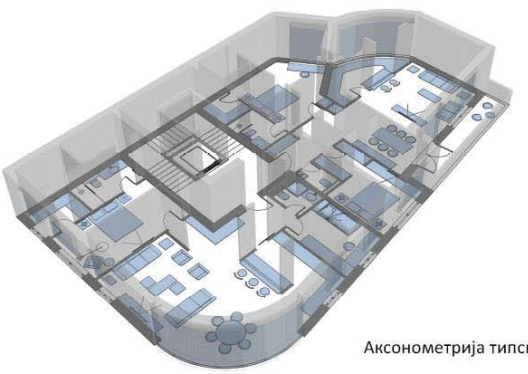

Аксонometriја типског

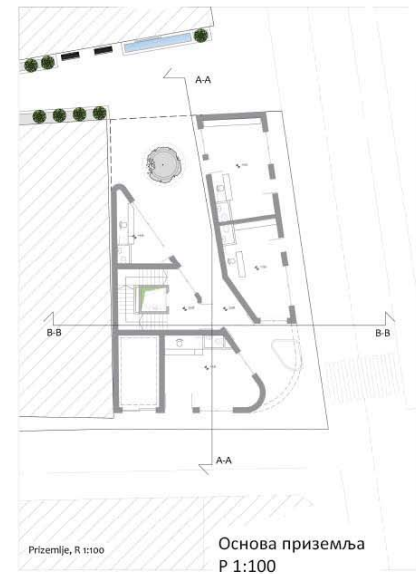

Основа приземља
P 1:100

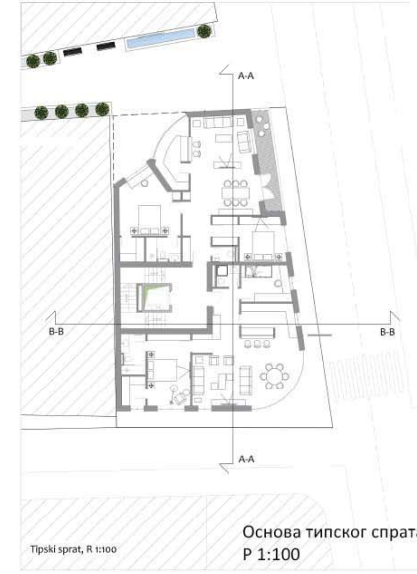

Основа типског спрата
P 1:100

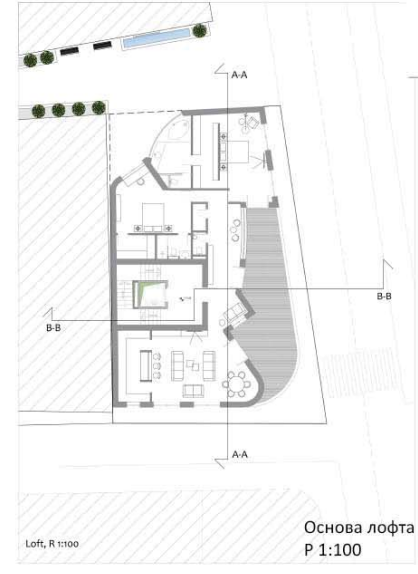

Основа лофта
P 1:100



Изгледи објекта 1:200

Објекат на углу

Пресек А-А
P 1:50

наставник:
арх Иван Рашковић,

Милош Костић,
асистент

Алексеј Тасев
2019/11136

ПРОЈЕКАТ 00036



Универзитет у Београду
Архитектонски факултет

ИНТЕГРИСАНЕ АКАДЕМСКЕ СТУДИЈЕ
АРХИТЕКТУРА

школска година 2021/2022
СТУДИЈСКА ЦЕЛИНА С03

КОМПЛЕМЕНТАРНИ
САДРЖАЈИ
ВИШЕПОРОДИЧНОМ
СТАНОВАЊУ

наставник:

арх. ИВАН РАШКОВИЋ,
професор

др МИЛОШ КОСТИЋ,
асистент

АНА МОРОВИЋ
2019/12045

ПРОЈЕКАТ С03Б

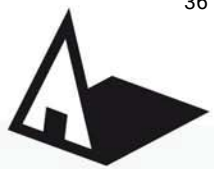

Универзитет у Београду
Архитектонски факултет

ИНТЕГРИСАНЕ АКАДЕМСКЕ СТУДИЈЕ
АРХИТЕКТУРА

школска година 2021/2022
СТУДИО 036 - КОМПЛЕМЕНТАРНИ
САДРЖАЈИ

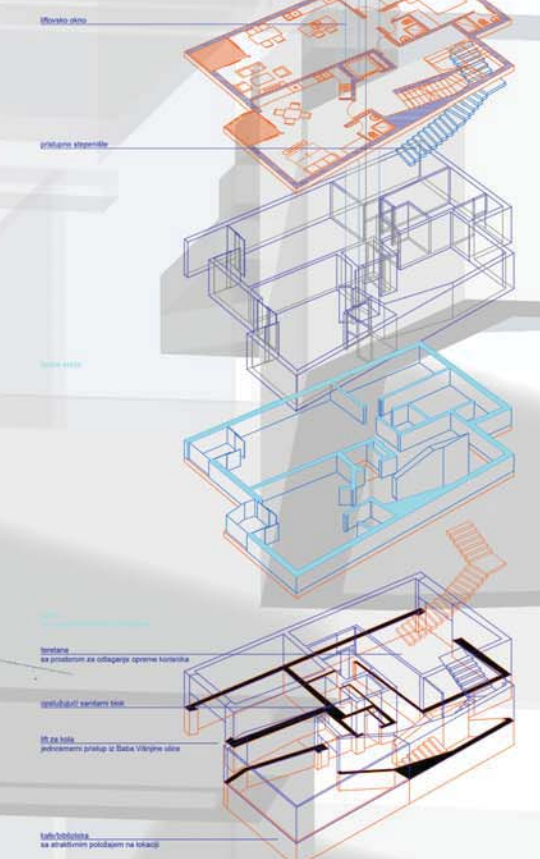
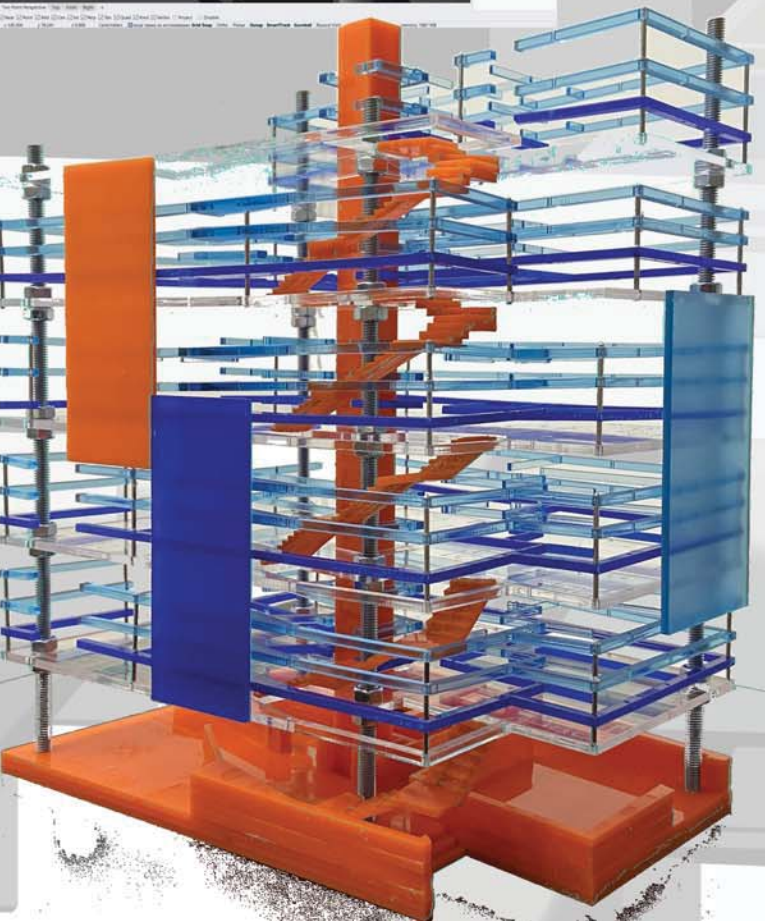
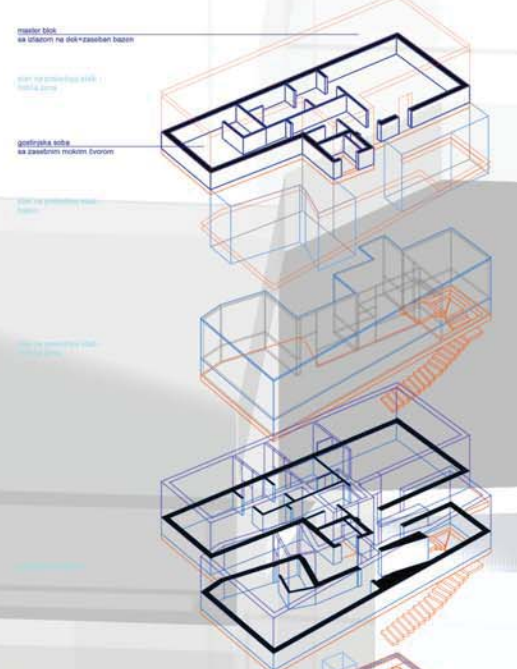
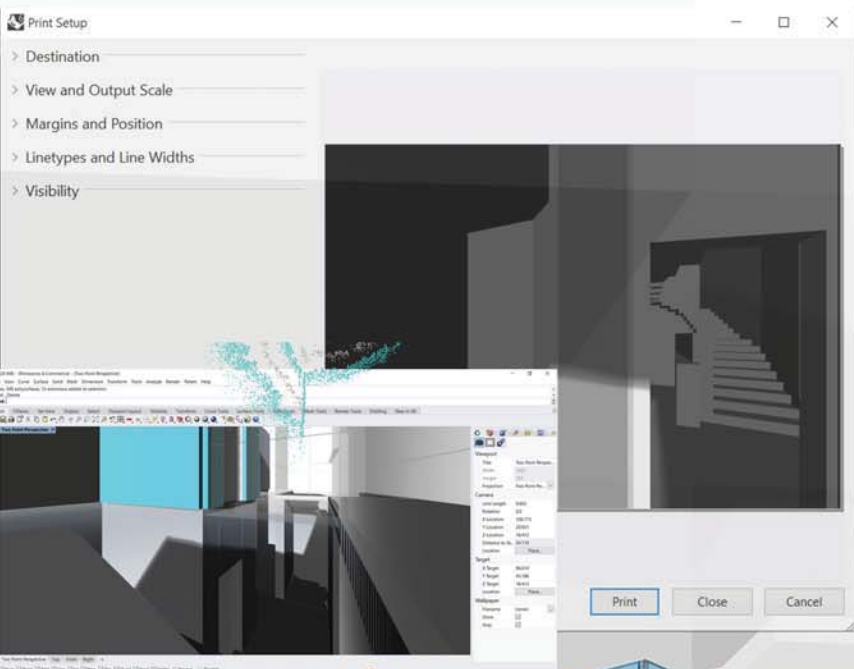

наставник:
др/мр/арх. ИВАН РАШКОВИЋ,
редовни професор
др/мр/арх. МИЛОШ КОСТИЋ,
асистент
М.арх БОГДАН ЂОКИЋ,
демонстратор
М.арх ИРИНА ЖИВКОВИЋ,
демонстратор

ДАМЈАН ТРИФУНОВИЋ
2019/12023



Универзитет у Београду
Архитектонски факултет

ОСНОВНЕ АКАДЕМСКЕ СТУДИЈЕ
АРХИТЕКТУРА
ИНТЕГРИСАНЕ АКАДЕМСКЕ СТУДИЈЕ
АРХИТЕКТУРА

школска година 2021/2022
СТУДИЈСКА ЦЕЛИНА С03

3Д модел

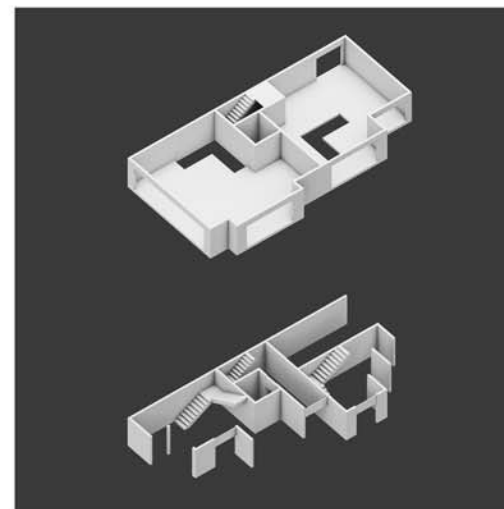
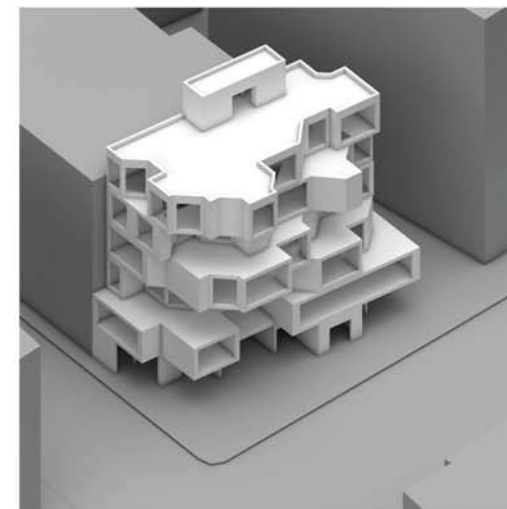

РАЗВОЈ ПРОЈЕКТА

Основа приземља

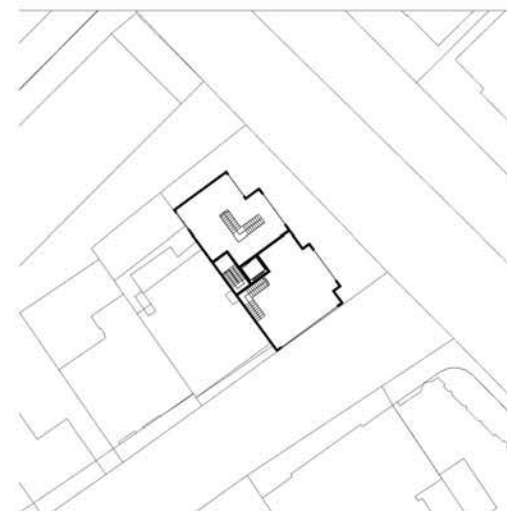

наставник:

арх. ИВАН РАШКОВИЋ,
редовни професор

др арх. МИЛОШ КОСТИЋ,
асистент

М.арх БОГДАН ЂОКИЋ,
демонстратор

М.арх ИРИНА ЖИВКОВИЋ,
демонстратор

Димитрије Поповић
2019/11236

ПРОЈЕКАТ С036

Модел фасадне опне

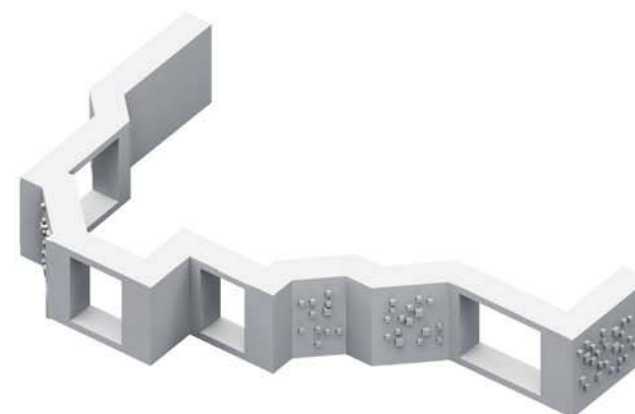

Изгледи



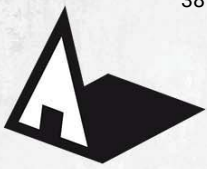

Универзитет у Београду
Архитектонски факултет

ОСНОВНЕ АКАДЕМСКЕ СТУДИЈЕ
АРХИТЕКТУРА
школска година 2021/2022
СТУДИЈСКА ЦЕЛИНА С036



макета објекта P=1:100,2, колоквијум



макета детаља фасаде P=1:100,2, колоквијум

Аксонетријски приказ P=1:250

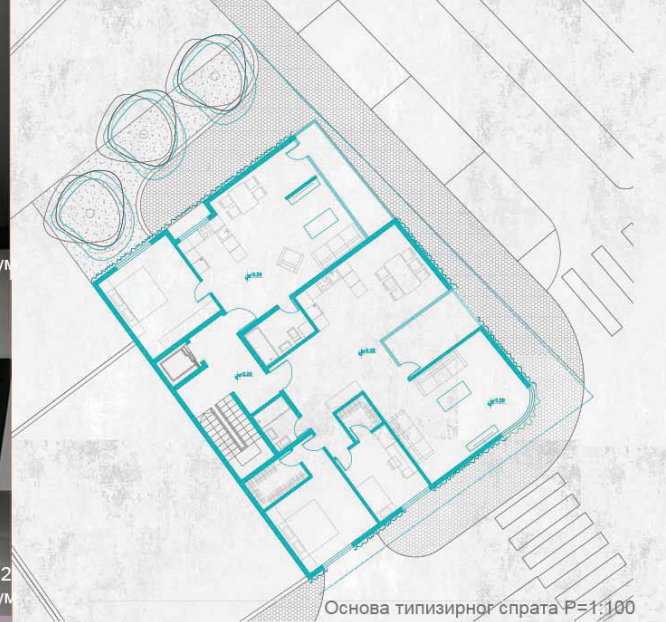

Основа типизирног спрата P=1:100

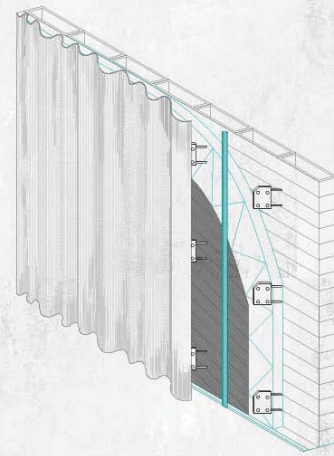

Аксонетрија фасадног склопа, P=1:50

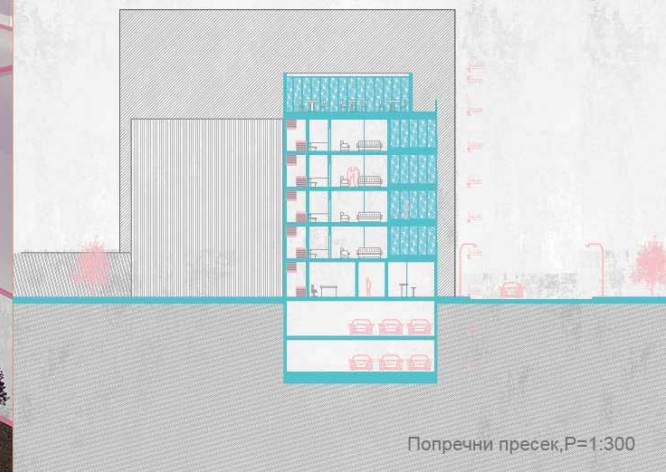

Попречни пресек, P=1:300

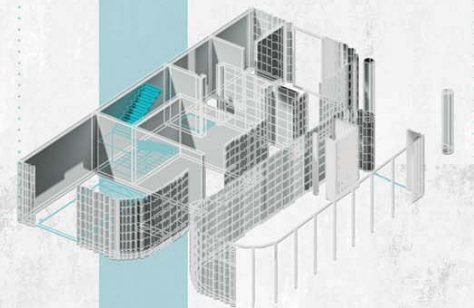
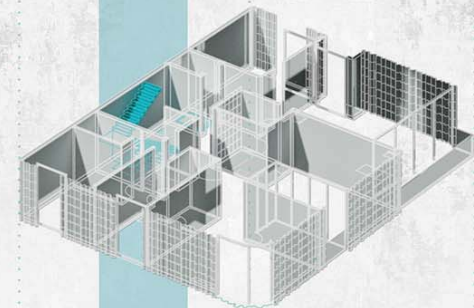
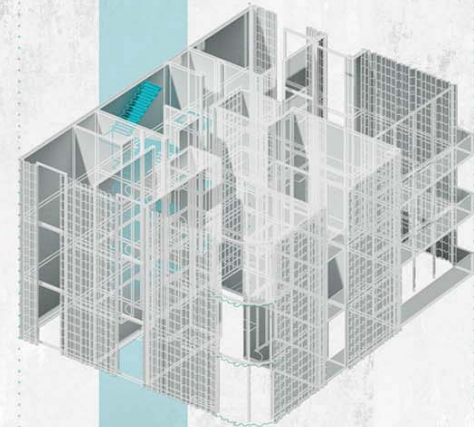
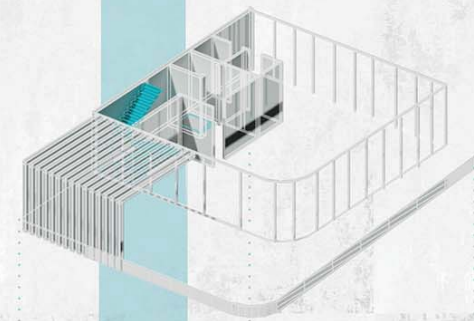

Експлодирана аксонетрија, P=1:100

Студио 036-
КОМПЛЕМЕНТАРНИ
САДРЖАЈИ

наставник:
др ИВАН РАШКОВИЋ

др МИЛОШ КОСТИЋ,
асистент

ЈАНА ЛАЗИЋ
2019/11158

ПРОЈЕКАТ С03А

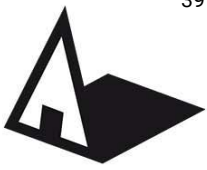

Универзитет у Београду
Архитектонски факултет

ОСНОВНЕ АКАДЕМСКЕ СТУДИЈЕ
АРХИТЕКТУРА
ИНТЕГРИСАНЕ АКАДЕМСКЕ СТУДИЈЕ
АРХИТЕКТУРА

школска година 2021/2022
СТУДИЈСКА ЦЕЛИНА С03



Синтезна аксонометрија целине



Развијени изглед свих фасада

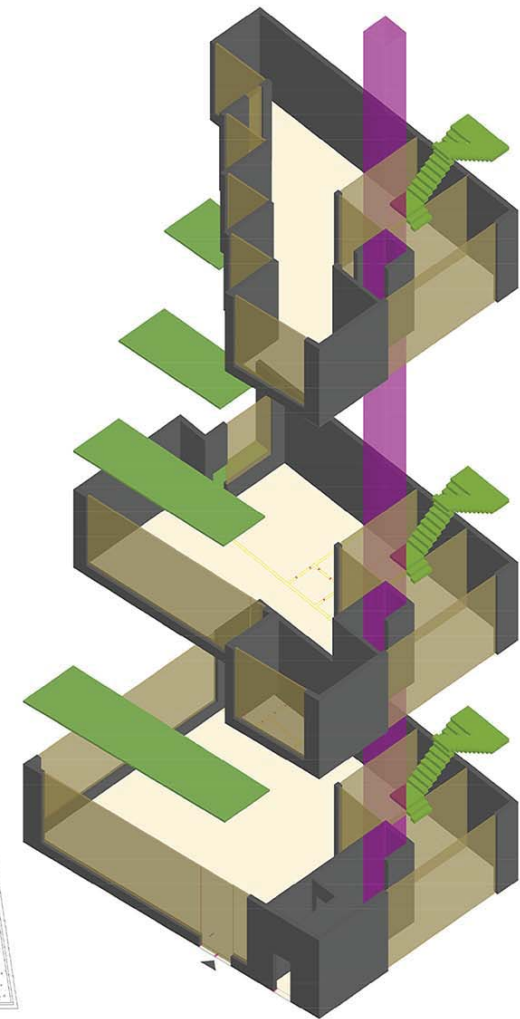

Експлодирана аксонометрија



Дијаграми кретања

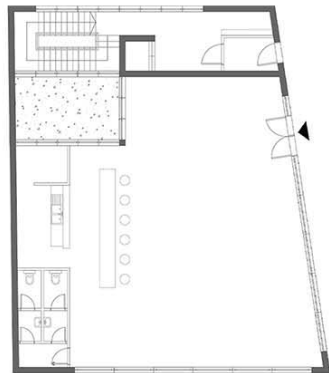

Основа приземља

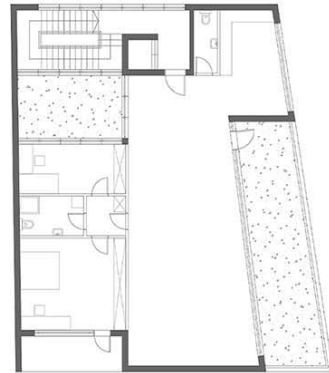

Основа типског спрата

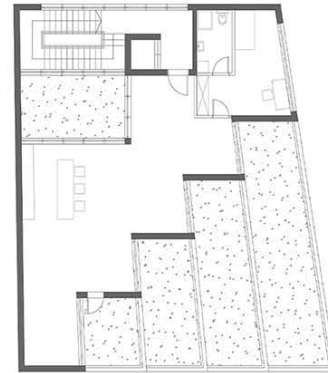

Основа последње етаже

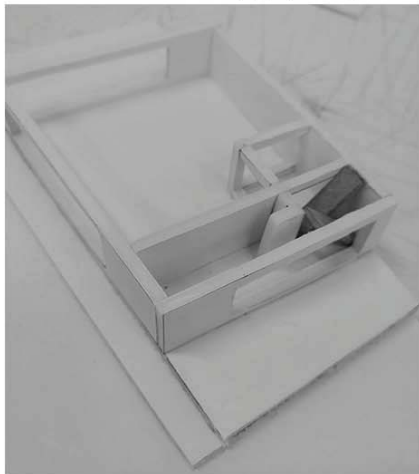

Макета приземља P 1:20

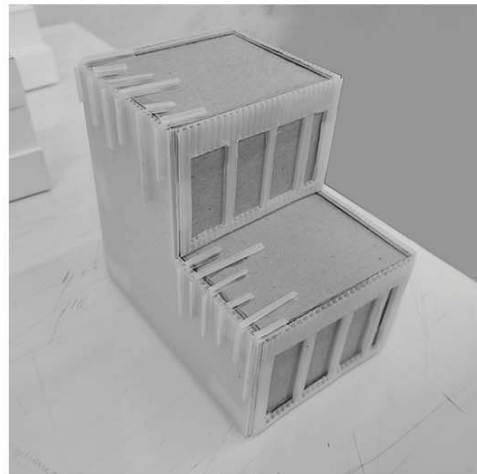

Макета детаља P 1:20



Синтезна макета P 1:100



Синтезна макета P 1:100

КОМПЛЕМЕНТАРНИ
САДРЖАЈ

наставник:

др/мр/арх. Иван Рашковић,
наставник

др/мр/арх. Милош Костић,
асистент

Б.арх/М.арх Ирина
Живковић и Богдан Ђокић,
демонстратори

ЈОВАНА ПЕРИЋ
2019_11224

ПРОЈЕКАТ С03Б



Универзитет у Београду
Архитектонски факултет

ОСНОВНЕ АКАДЕМСКЕ СТУДИЈЕ
АРХИТЕКТУРА

школска година 2021/2022

СТУДИЈСКА ЦЕЛИНА

СТУДИО 036 - ОС3602
КОМПЛЕМЕНТАРНИ САДРЖАЈИ



аксонометријски приказ целине



макета типног спрата



макета целине

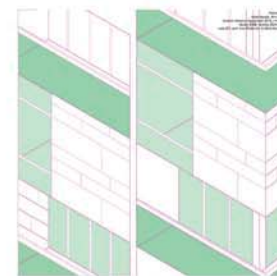

деталј фасаде

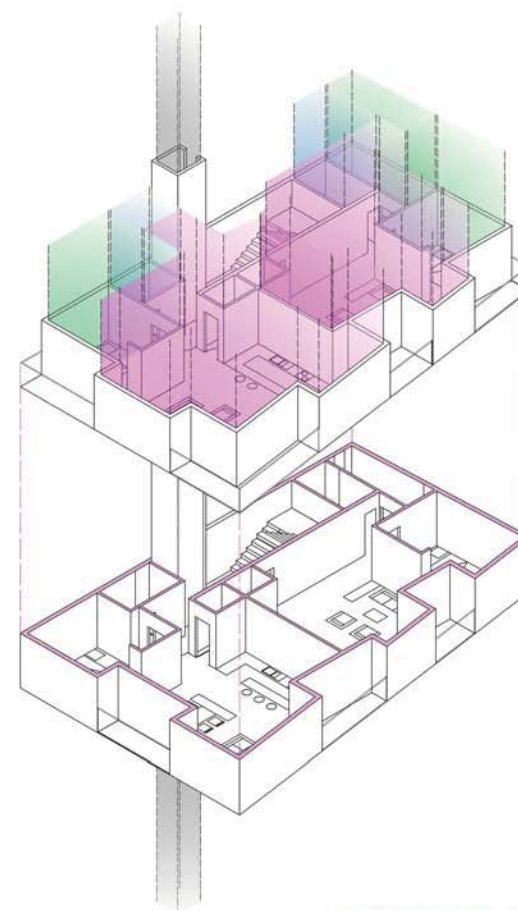

експлодирана аксонометрија

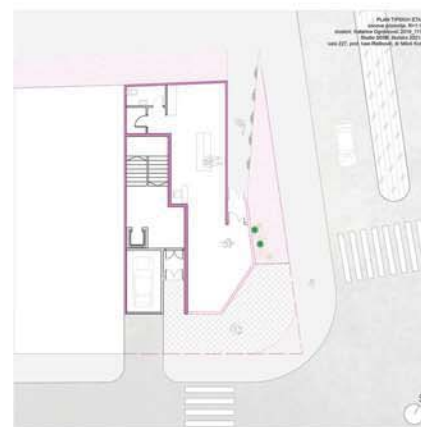

основа приземља



основа спрата

наставник:

др/мр/арх. ИВАН РАШКОВИЋ,
редовни професор

др/мр/арх. МИЛОШ КОСТИЋ,
асистент

м. арх. БОЈДАН ЂОКИЋ,
демонстратор

м. арх. ИРИНА ЖИВКОВИЋ,
демонстратор

КАТАРИНА
ОГЊЕНОВИЋ,
2019/11148

ПРОЈЕКАТ **О36**

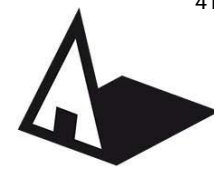

Универзитет у Београду
Архитектонски факултет
ОСНОВНЕ АКАДЕМСКЕ СТУДИЈЕ
АРХИТЕКТУРА

школска година 2021/2022
СТУДИЈСКА ЦЕЛИНА СП03Б
КОМПЛЕМЕНТАРНИ САДРЖАЈИ

STAIR-PROTOTYPE HOUSE

Stair-prototip kuća je završeni objekat u samom centru grada Beograda. Radnik radnik. Kamenji projekt inspiracija za funkcionalno-estetsku koncepciju jeste visoka urbanizovana i prostorna sredina, koje nametne potrebu za **obezbeđivanjem privatnosti, ali i integracijom** kontinuiteta ovog prostora.

Kao sredstvo integracije odabrano je naglažavanje **vertikalnih komunikacija kao primarni motiv**, dok je volumetrijski oblik aludirao na duhovita urbanih istoknih orijentisanog parka prostora "veličastog pejzaža".

Konceptna je na raspoloživom objektu **hibridnog karaktera**, koji postavlja multifunkcionalne funkcije kancelarijskog prostora koji se integriše sa svakodnevnim radovima **privatne vertikalne komunikacijama**. Pored privatnih, radno-komercijalna vertikalna ima svoj bitan i **uključujući komunikacione** postrojenja sa same ulice i komplementarne fasade, dajući objektu **identitet** prostora i njegovog pojavitelja.



FASADA
Aksonometrija detalja u preseku
Luka Stevanović 2019_11104
Studio S03B, Skolska 2021/22
sala 227, prof. Ivan Rašković, dr. Miloš Kostić

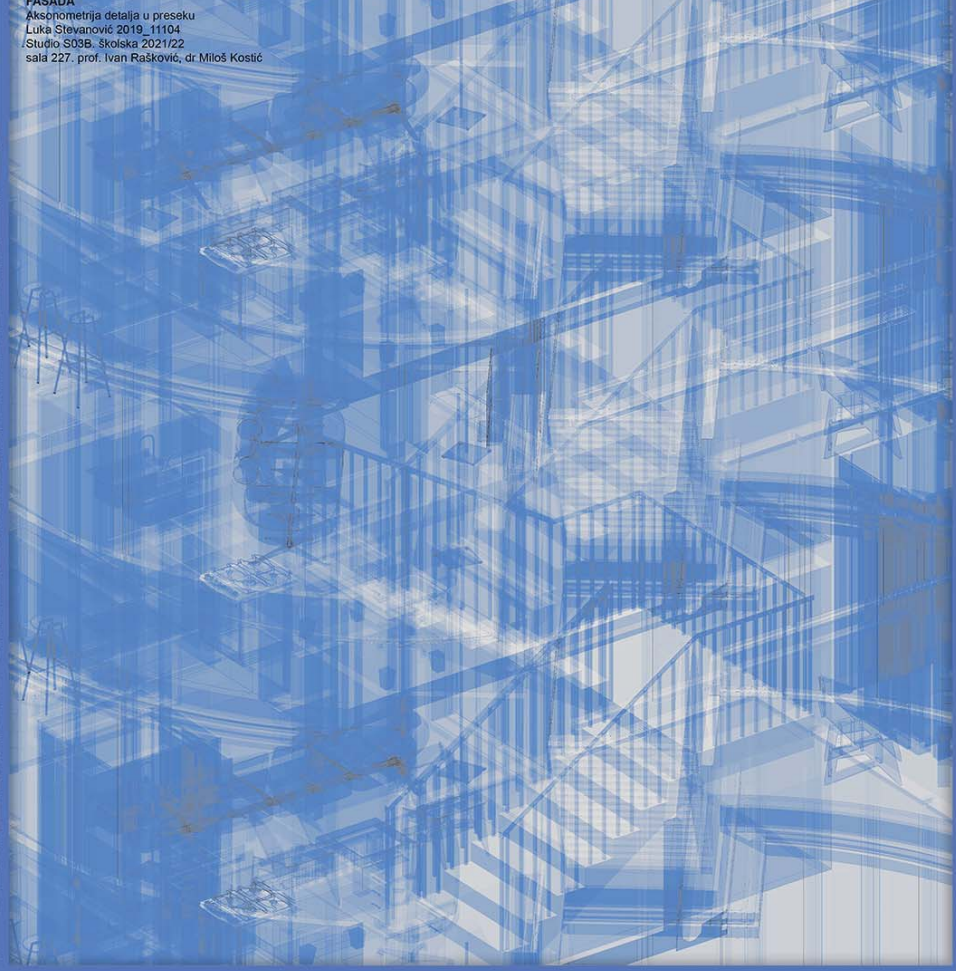
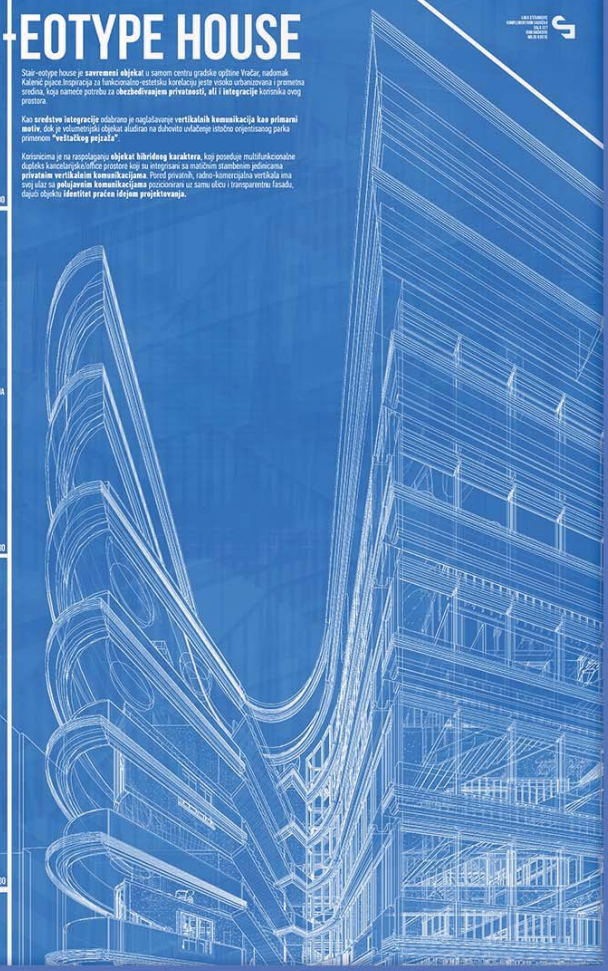
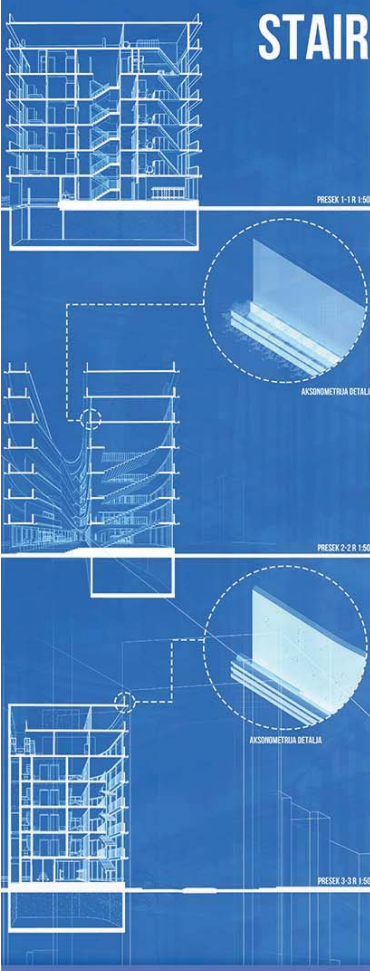

VOLUMETRIJA
Aksonometrijska analiza sadržaja
Luka Stevanović 2019_11104
Studio S03B, Skolska 2021/22
sala 227, prof. Ivan Rašković, dr. Miloš Kostić

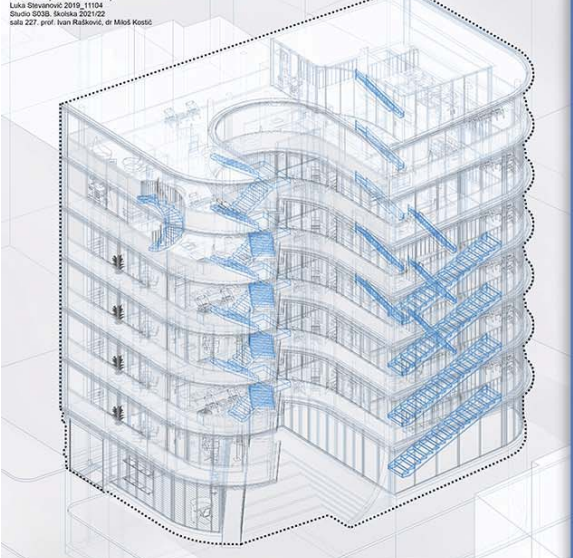

PRIZEMLJE
Perspektivni preseki pričenja na objektni R 0,200
Luka Stevanović 2019_11104
Studio S03B, Skolska 2021/22
sala 227, prof. Ivan Rašković, dr. Miloš Kostić

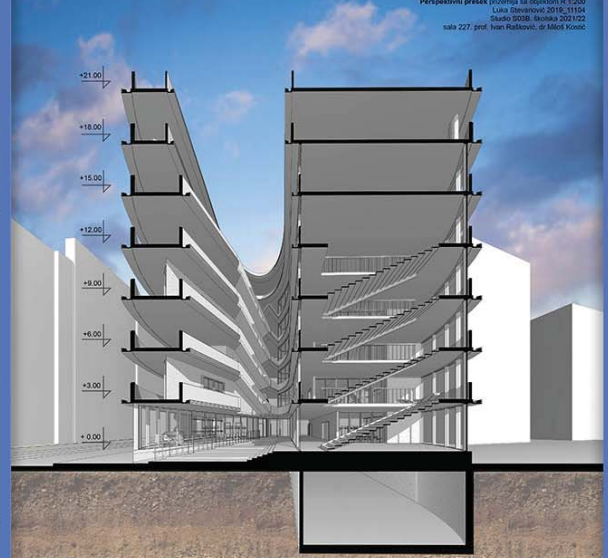

UČIONI ETALAZ
Aksonometrijska analiza sadržaja
Luka Stevanović 2019_11104
Studio S03B, Skolska 2021/22
sala 227, prof. Ivan Rašković, dr. Miloš Kostić

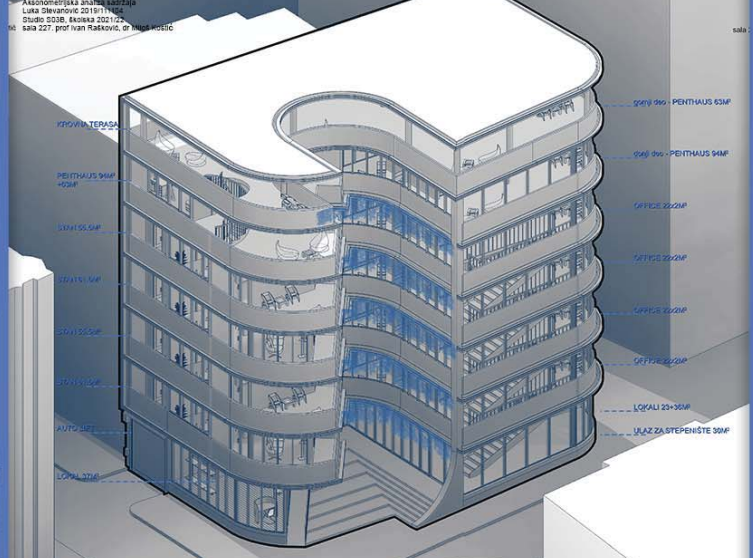

НАСТАВНИК:
др ИВАН РАШКОВИЋ
редовни професор
др Милош Костић
асистент
ИРИНА ЖИВКОВИЋ
демонстратор
БОГДАН ЂОКИЋ
демонстратор

Лука Стевановић
2019/11104

ПРОЈЕКАТ C036



Универзитет у Београду
Архитектонски факултет
ОСНОВНЕ АКАДЕМСКЕ СТУДИЈЕ
АРХИТЕКТУРА

школска година 2021/2022
СТУДИЈСКА ЦЕЛИНА С036

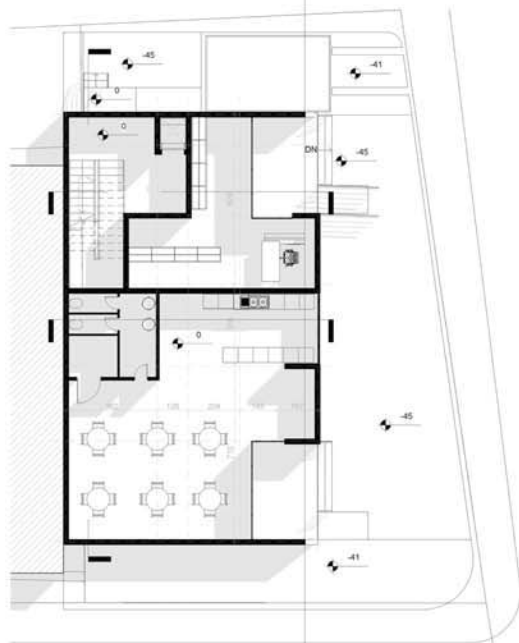

ОСНОВА ПРИЗЕМЉА



ОСНОВА ТИПСКОГ СПРАТА



ОСНОВА ПОСЛЕДЊЕГ СПРАТА

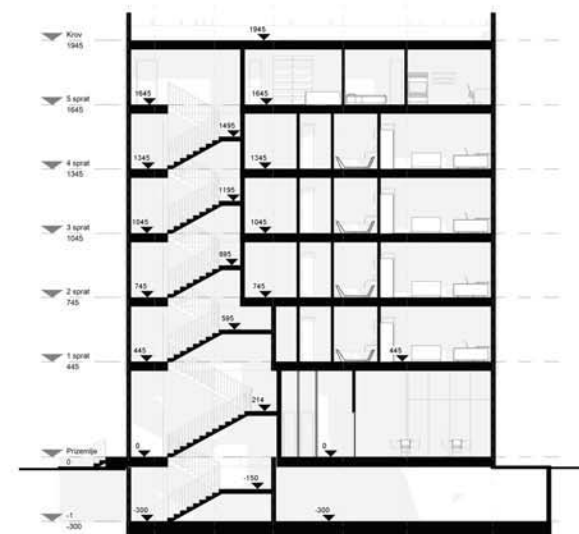

ПРЕСЕК КРОЗ ОБЈЕКАТ

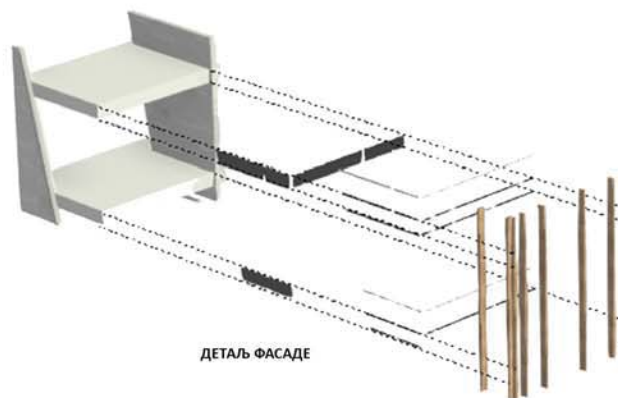

ДЕТАЉ ФАСАДЕ



ЗД ТИПСКОГ СПРАТА

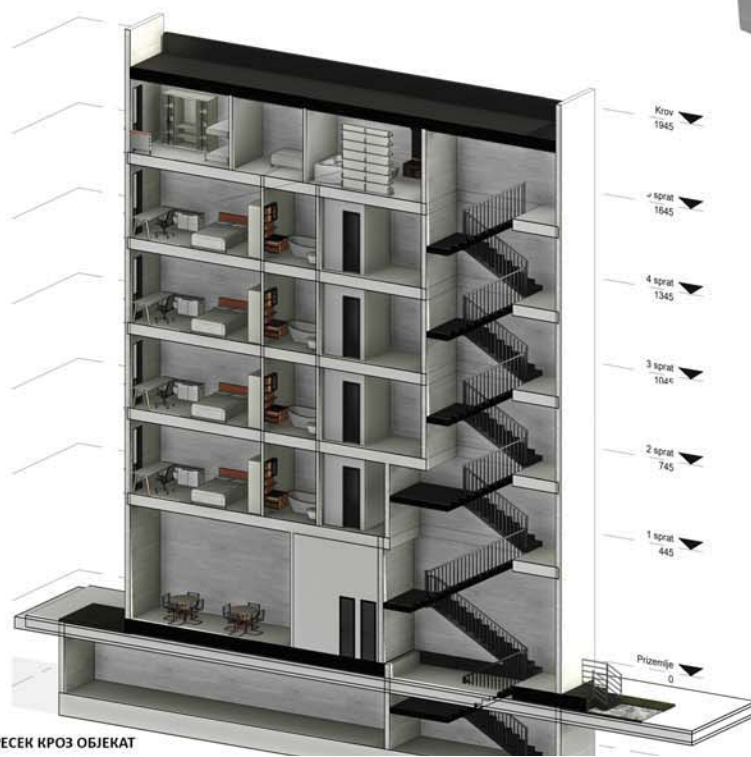

ЗД ПРЕСЕК КРОЗ ОБЈЕКАТ



ЗД ПРИЗЕМЉА



ЗД ПОСЛЕДЊЕГ СПРАТА

КОМПЛЕМЕНТАРНИ САДРЖАЈИ

наставници:

в. проф. ИВАН РАШКОВИЋ

др МИЛОШ КОСТИЋ, асистент

МАРИЈА ТОПИЋ
2019/11054

ПРОЈЕКАТ С036



Универзитет у Београду
Архитектонски факултет

ОСНОВНЕ АКАДЕМСКЕ СТУДИЈЕ
АРХИТЕКТУРЕ

школска година 2021/2022

СТУДИЈСКА ЦЕЛИНА С03

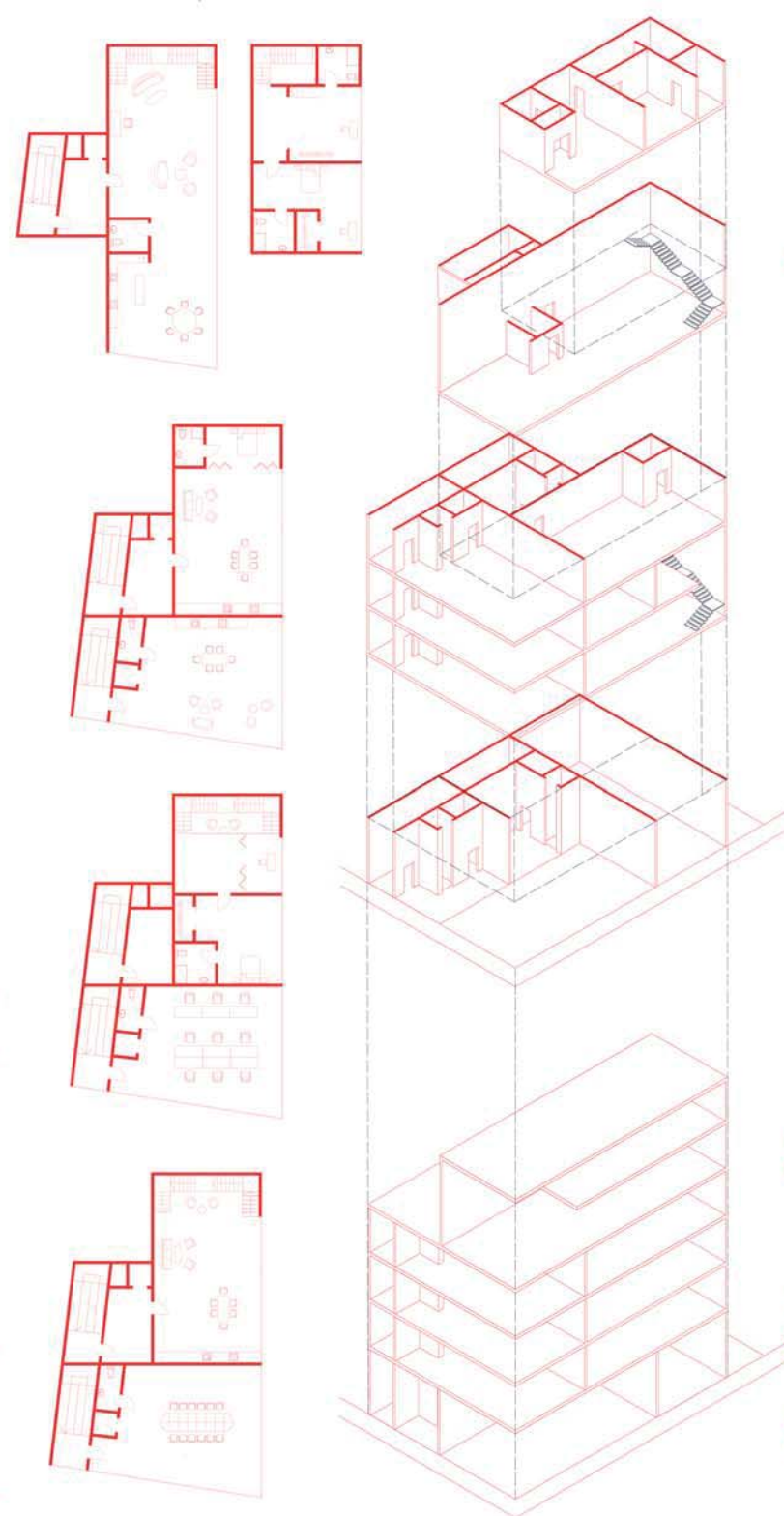
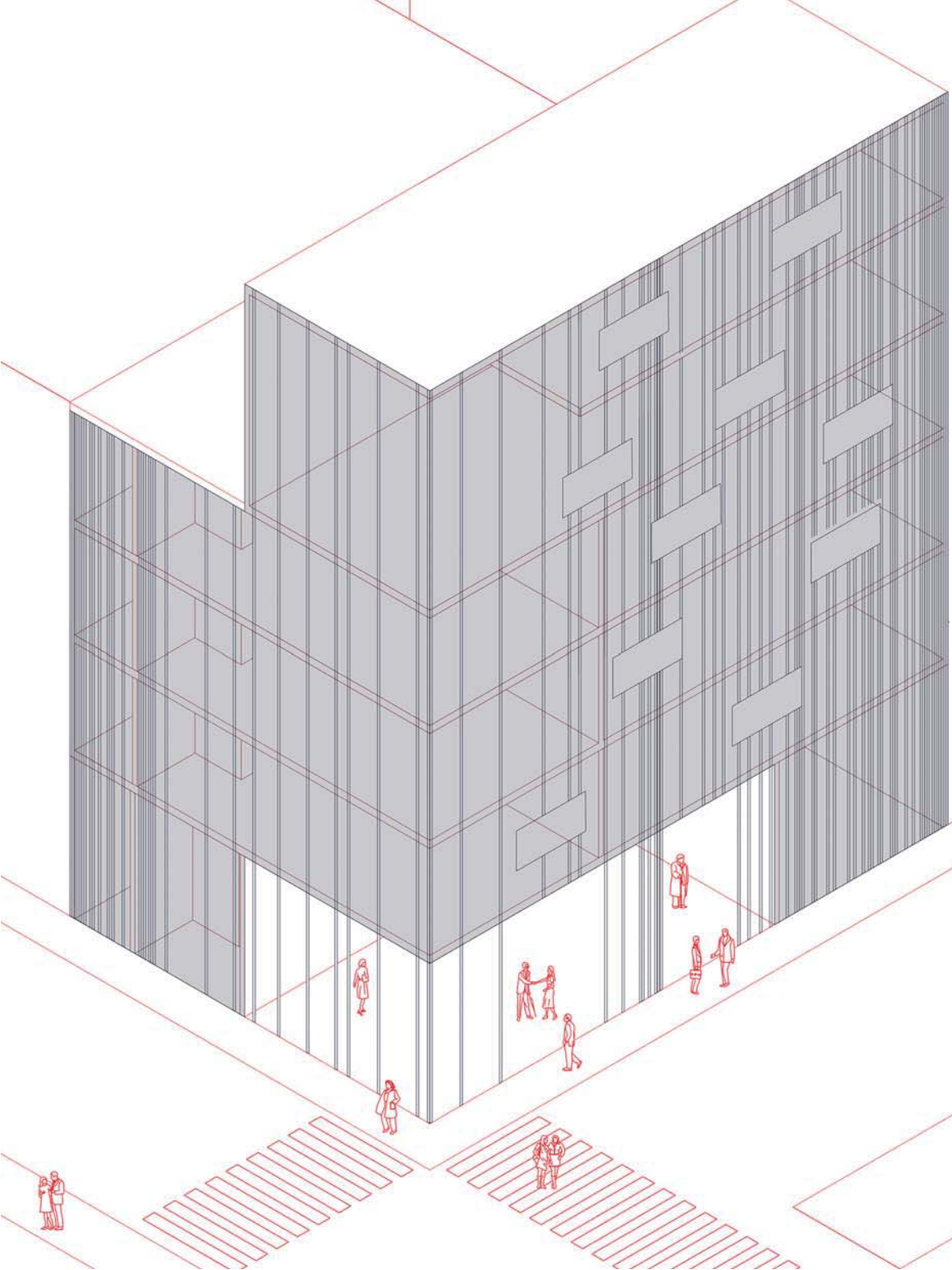

КОМПЛЕМЕНТАРНИ САДРЖАЈИ

наставник:

арх. Иван Рашковић,
редовни професор

др Милош Костић,
асистент

Милица Бјелић
2017/11057

ПРОЈЕКАТ С036

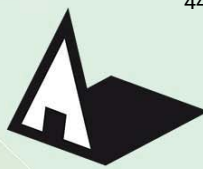

Универзитет у Београду
Архитектонски факултет
ОСНОВНЕ АКАДЕМСКЕ СТУДИЈЕ
АРХИТЕКТУРА

школска година 2021/2022
СТУДИЈСКА ЦЕЛИНА C036

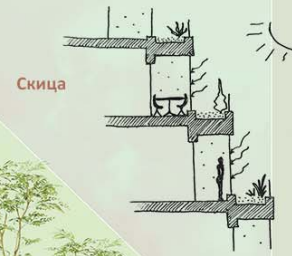

Скица

КОМПЛЕМЕНТАРНИ
САДРЖАЈИ

наставник:
др ИВАН РАШКОВИЋ
др МИЛОШ КОСТИЋ

МИЛИЦА
МИЛОСАВЉЕВИЋ
2019_11036

ПРОЈЕКАТ C03Б

Аксонometriја целине



Детаљ фасаде



Аксонometriја 3. етаже

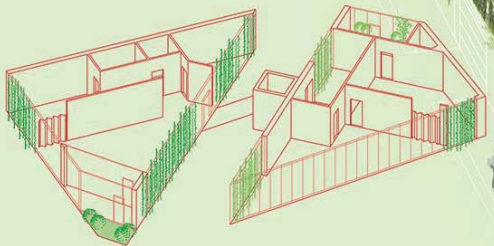

Аксонometriја
приземља

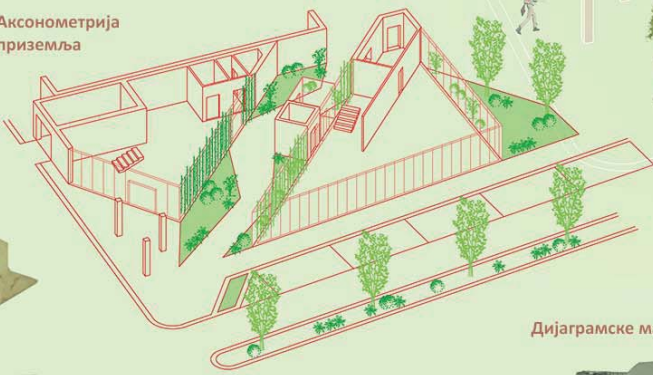

Дијаграмске макете



Основа 4. етаже

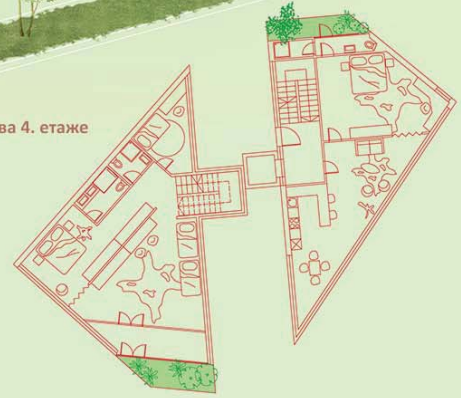

Амбијент



Амбијент



Макета детаља
терасе





Универзитет у Београду
Архитектонски факултет

ОСНОВНЕ АКАДЕМСКЕ СТУДИЈЕ
АРХИТЕКТУРА
ИНТЕГРИСАНЕ АКАДЕМСКЕ СТУДИЈЕ
АРХИТЕКТУРА

школска година 2021/2022
СТУДИЈСКА ЦЕЛИНА СОЗБ

металне декоративне шипке

зидни омотач

унутрашњи зидови

подна плоча

прилазно поплочање/стазе

КОМПЛЕМЕНТАРНИ САДРЖАЈИ

наставник:

в. проф.
Иван Рашковић
др
Милош Костић

ТАМАРА СИМОВИЋ
2019/11184

ПРОЈЕКАТ СОЗБ

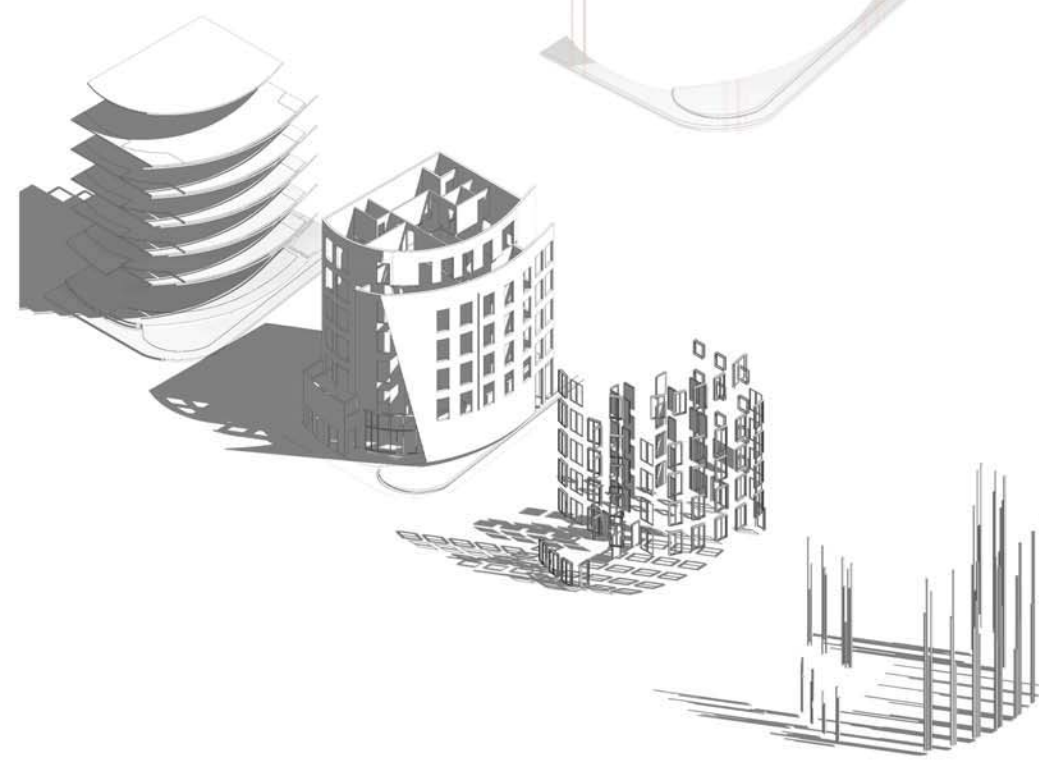
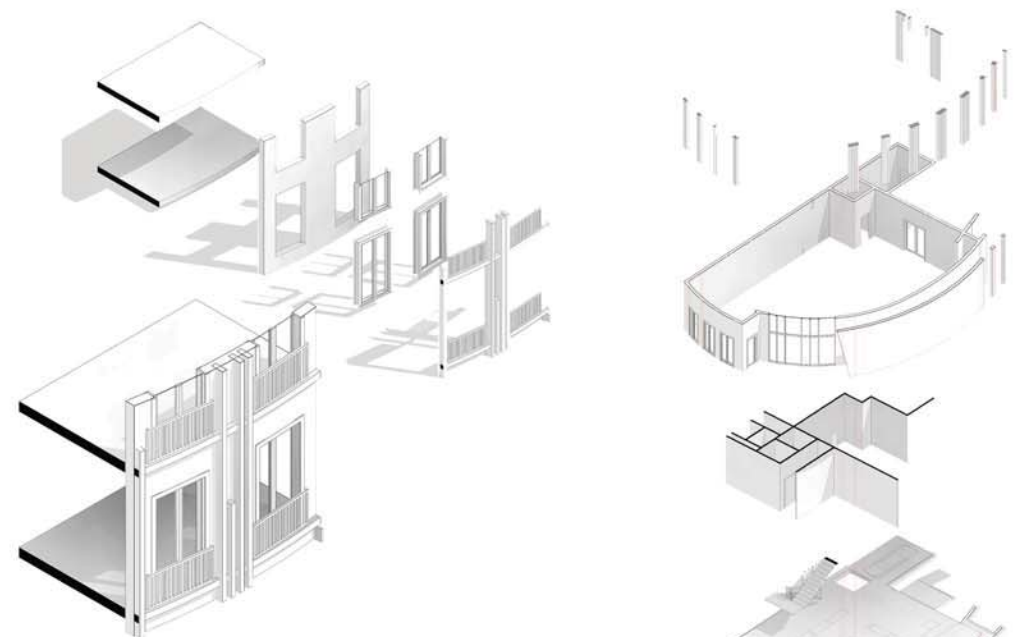



Универзитет у Београду
Архитектонски факултет

ИНТЕГРИСАНЕ АКАДЕМСКЕ СТУДИЈЕ
АРХИТЕКТУРА

школска година 2021/2022
СТУДИЈСКА ЦЕЛИНА
СТУДИО 036- ОС2602-21
КОМПЛЕМЕНТАРНИ
САДРЖАЈИ

наставник:
др/мр/арх. ИВАН РАШКОВИЋ,
редовни професор
др/мр/арх. МИЛОШ КОСТИЋ,
асистент
М.арх БОГДАН ЂОНИЋ,
демонстратор
М.арх ИРИНА ЖИВКОВИЋ,
демонстратор

АЊА НЕДЕЉКОВИЋ
2019/12009

ПРОЈЕКАТ C036

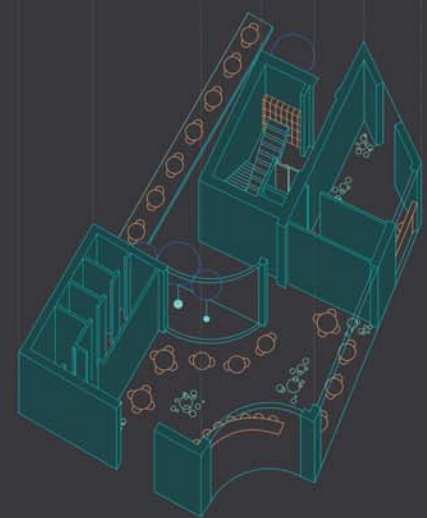
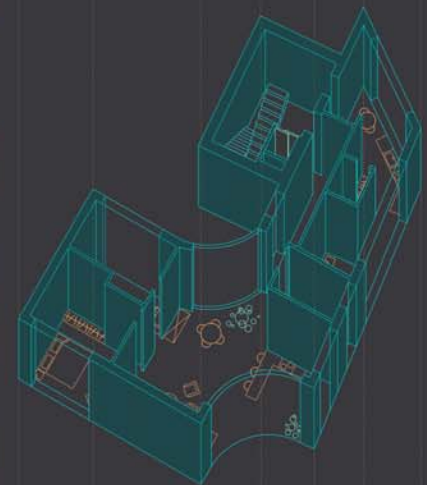
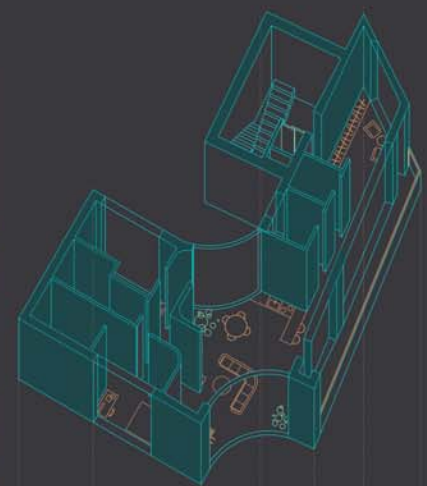
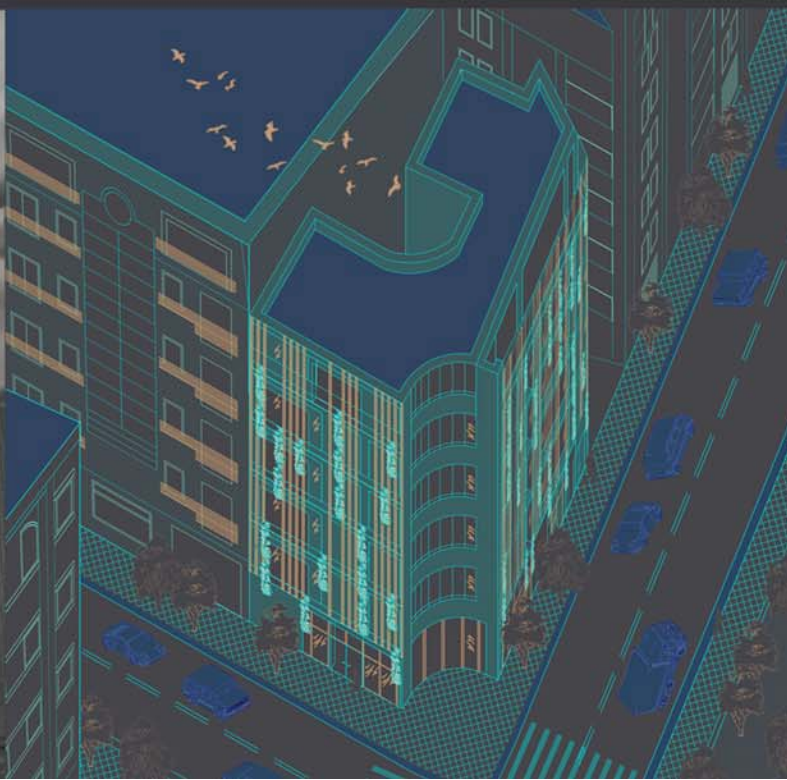
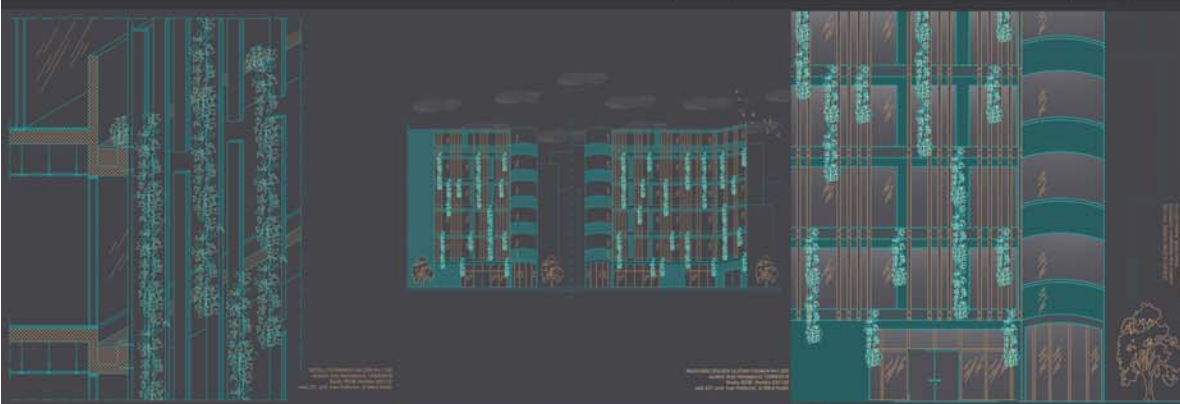
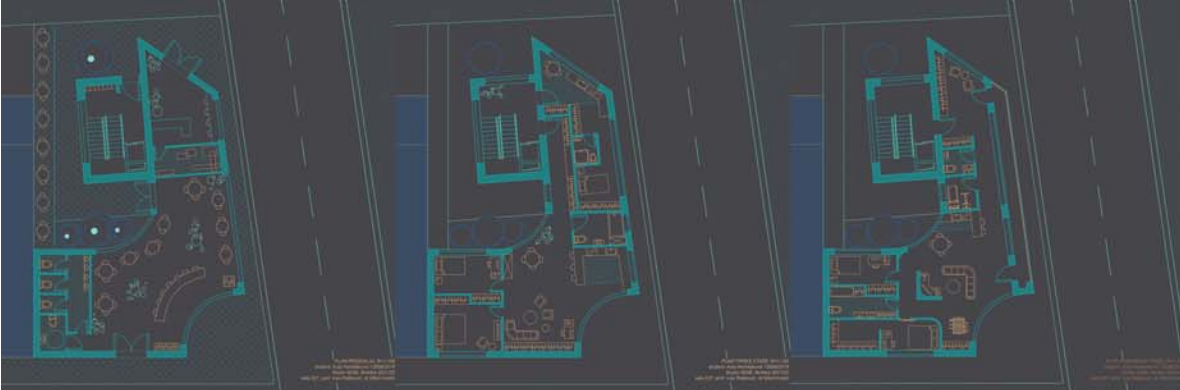

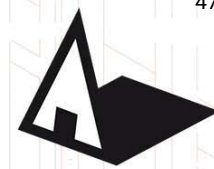

Универзитет у Београду
Архитектонски факултет
Интегрисане академске студије
архитектура

школска година 2021/2022
СТУДИЈСКА ЦЕЛИНА С03

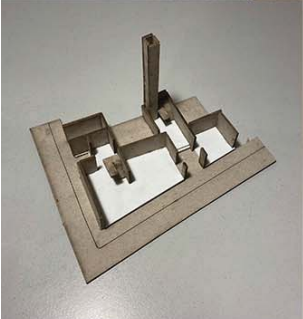
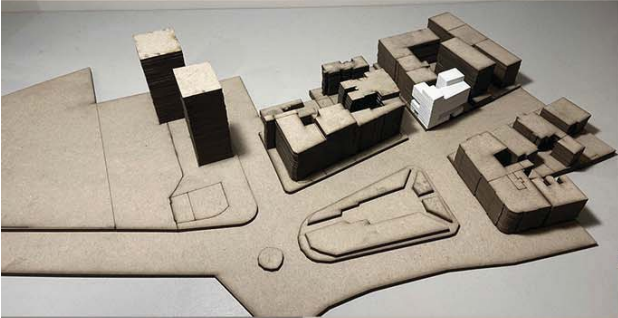
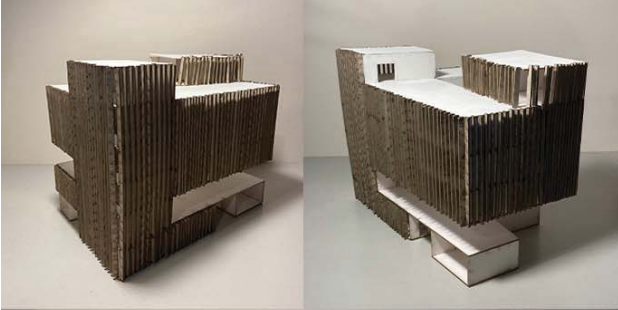

типска основа



деталј фасаде

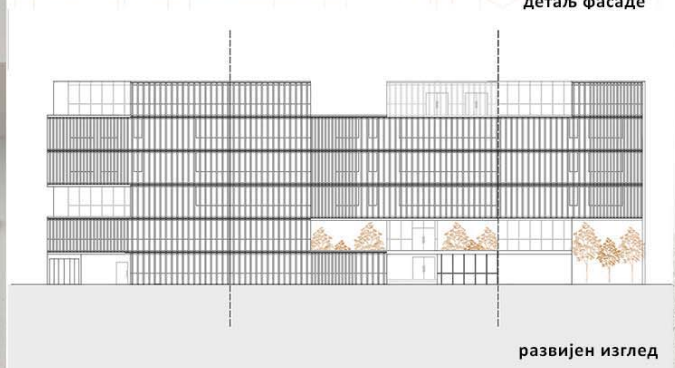

развијен изглед

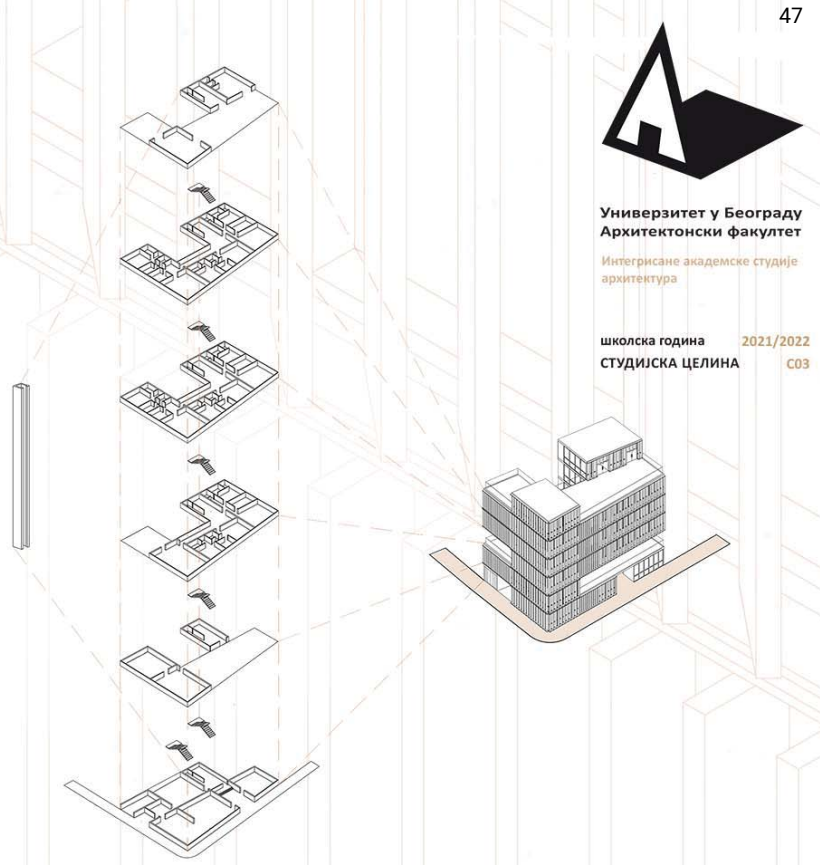

експлодирана аксонометрија



монтажа

Мале теме- допунски
садржаји становању

наставник:
арх. Иван Рашковић,
редовни професор
др Милош Костић,
асистент
Ирина Живковић,
демонстратор
Богдан Ђокић,
демонстратор

АНА МАРКОВИЋ
12018/2019

ПРОЈЕКАТ С036

макете



студијска целина: СТУДИО С036

СТУДИО ПРОЈЕКАТ С036 - КОМПЛЕМЕНТАРНИ САДРЖАЈИ DESIGN STUDIO S03b: COMPLEMENTARY ARCHITECTURE

study unit: STUDIO S03b

наставник: арх. Горан Војводић, редовни професор
сарадник: арх. Вања Спасеновић, асистент

teacher: arch. Goran Vojvodić, Full Professor
teaching associate: arch. Vanja Spasenović, Teaching Assistant

Основни циљ предмета је истраживање специфичних фрагмената архитектонско-урбанистичког пројекта које се базира на теми функција који представљају допуну вишепородичном становању. Конципиран као низ карактеристичних задатака који се обрађују приликом пројектовања објекта вишепородичног становања са комплементарним садржајима, рад на пројекту подразумева инкорпорирање савремених решења на делове архитектонско-урбанистичких склопова. Пролазећи кроз различите сегменте пројектантског процеса студенти стичу знања о факторима релевантним за формирање архитектонског решења, уз разумевање односа задате функције према затеченим вредностима.

The primary goal of the course is the research of specific fragments of the architectural-urban project, which is based on the theme of functions that represent a supplement to multi-family housing. Conceived as a series of characteristic tasks that are processed during the design of multi-family housing facilities with complementary contents, the work on the project involves the incorporation of modern solutions into parts of the architectural-urban complexes. Going through different segments of the design process, students gain knowledge about the factors relevant to the formation of an architectural solution, along with understanding the relationship between the given function and the values found.

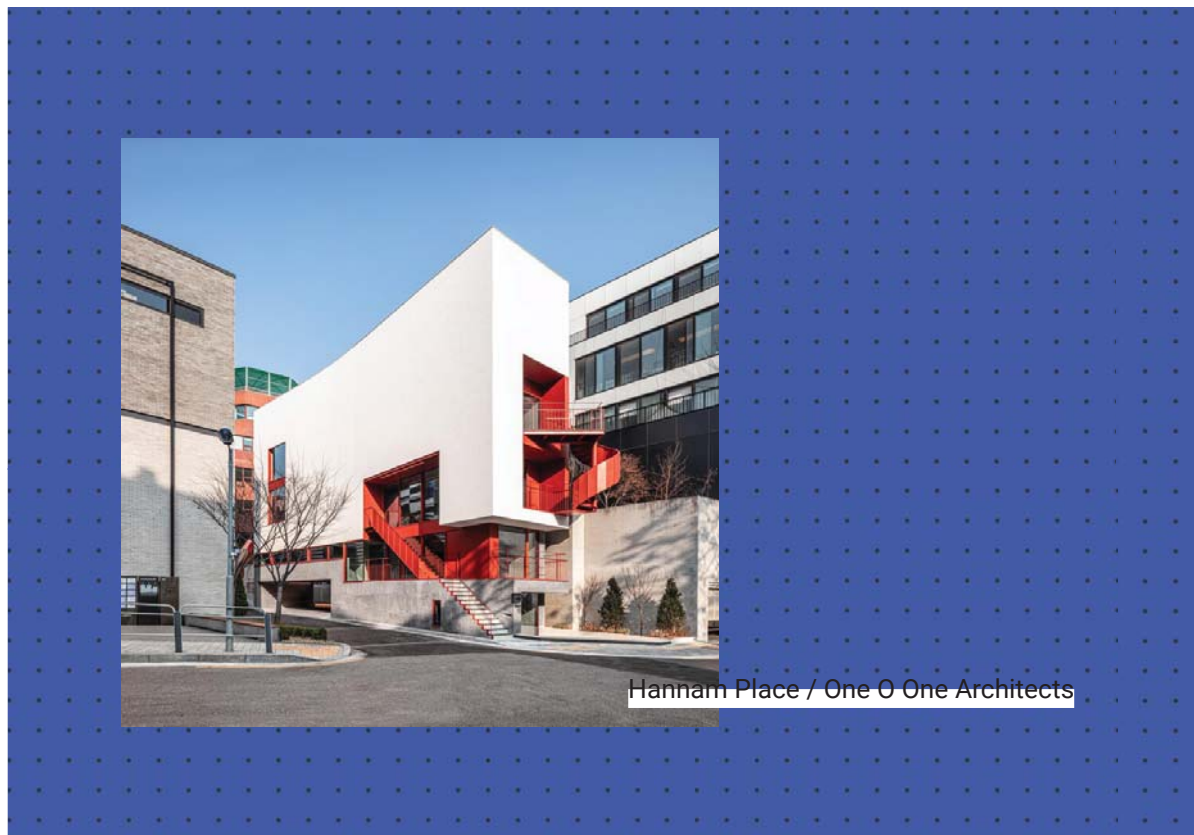

Hannam Place / One O One Architects

STUDIO 03B - KOMPLEMENTARNA
 SADRŽAJI = 2021/2022 - ŠKOLSKA
 GODINA = 5. SEMESTAR - REŠENJE
 = PROFESOR: GORAN VOJVODIĆ
 = ASISTENT: VANJA SPASENOVIĆ
 = DEMONSTRATOR: ANASTASJA SPALJEVIĆ
 STUDENT: NIKOLA MARKANOVIĆ

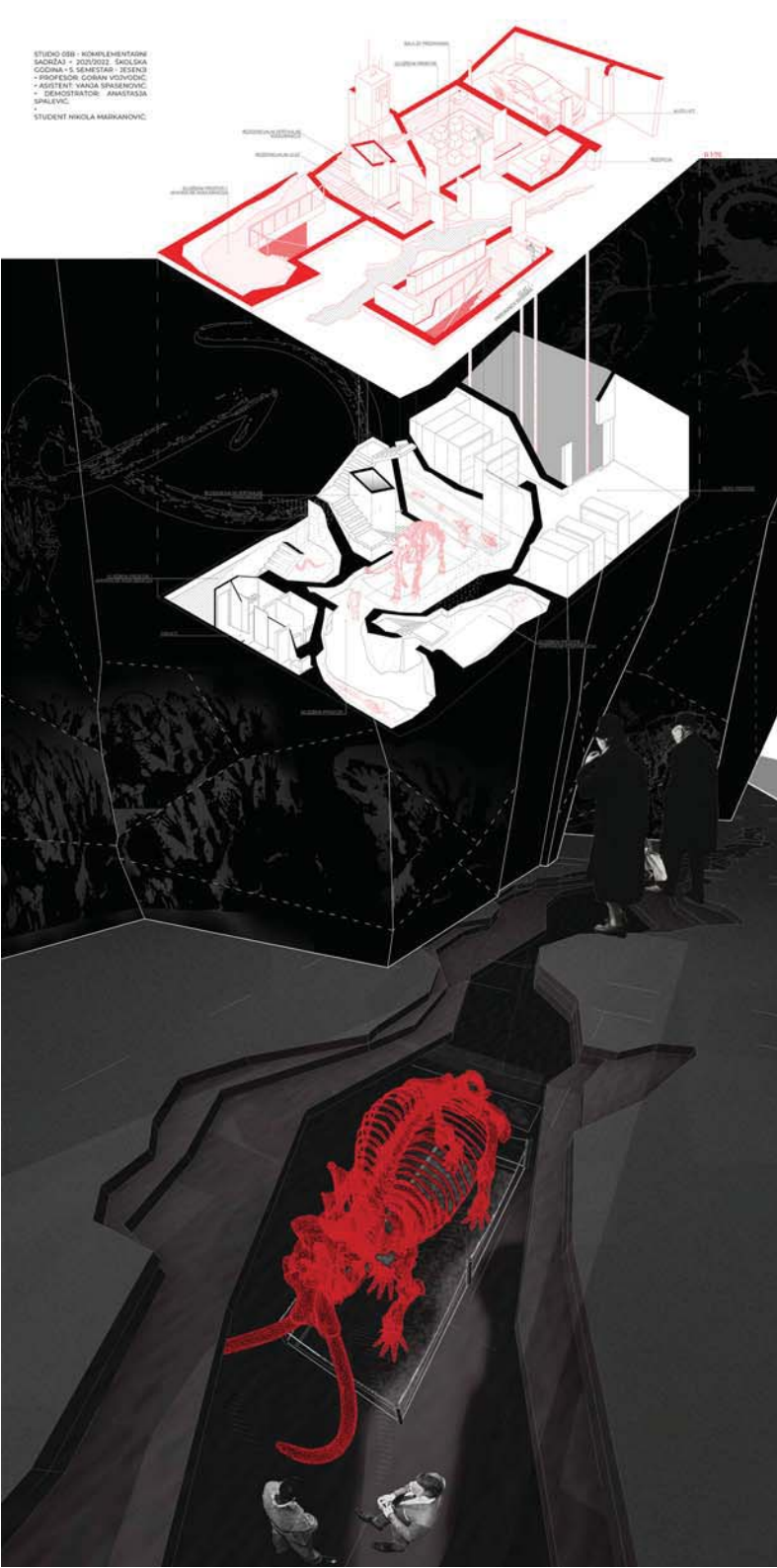

OSNOVA PRIZEMNE ETAŽE
 STUDIO 03B - KOMPLEMENTARNI SADRŽAJI, PROFESOR: GORAN VOJVODIĆ, ASISTENT: VANJA SPASENOVIĆ, DEMONSTRATOR: ANASTASJA SPALJEVIĆ, STUDENT: NIKOLA MARKANOVIĆ, R:1:100
 0.00 = 138.00mm

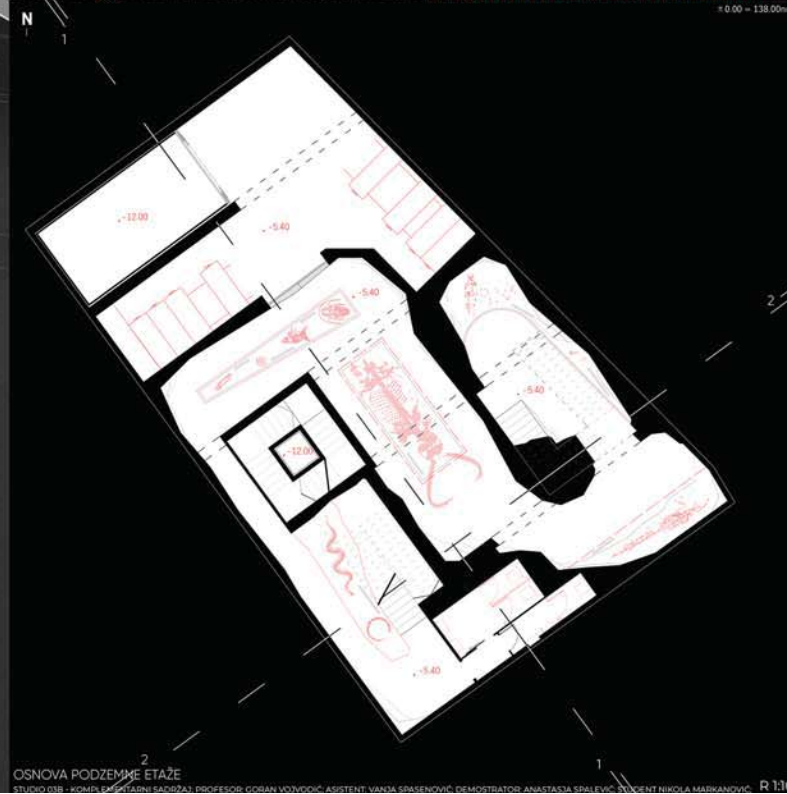

OSNOVA PODZEMNE ETAŽE
 STUDIO 03B - KOMPLEMENTARNI SADRŽAJI, PROFESOR: GORAN VOJVODIĆ, ASISTENT: VANJA SPASENOVIĆ, DEMONSTRATOR: ANASTASJA SPALJEVIĆ, STUDENT: NIKOLA MARKANOVIĆ, R:1:100



Универзитет у Београду
 Архитектонски факултет
 ОСНОВНЕ АКАДЕМСКЕ СТУДИЈЕ
 ИНТЕГРИСАНЕ АКАДЕМСКЕ СТУДИЈЕ
 АРХИТЕКТУРА
 ШКОЛСКА ГОДИНА 2021/2022
 СТУДИЈСКА ЦЕЛИНА С03



**КОМПЛЕМЕНТАРНИ
 СТУДИО**

наставници:
 уред: Горан Војводић,
 редовни професор
 учес: Вања Спасеновић,
 асистент
 демон: Анастасја Спалјевић,
 демонстратор

**Никола Маркановић
 2019-11006**

ПРОЈЕКАТ С03А



Универзитет у Београду
Архитектонски факултет

ИНТЕГРИСАНЕ АКАДЕМСКЕ СТУДИЈЕ
АРХИТЕКТУРА

школска година 2021/2022
СТУДИЈСКА ЦЕЛИНА C036



волуметрија
амбијент

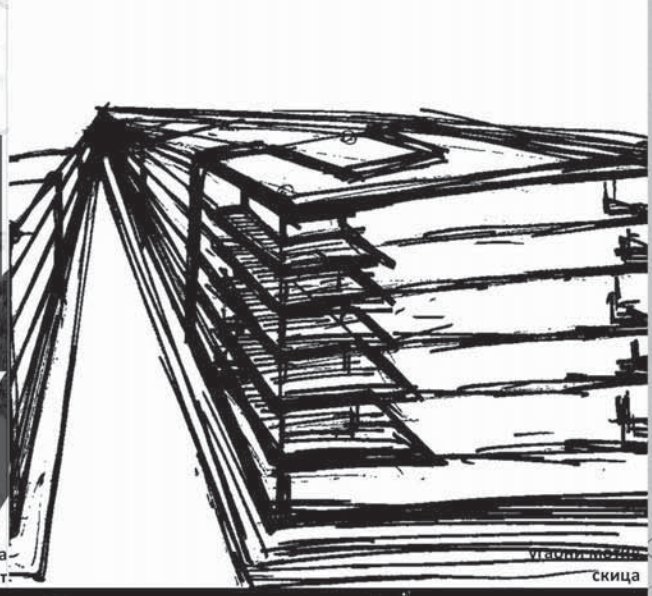

скица

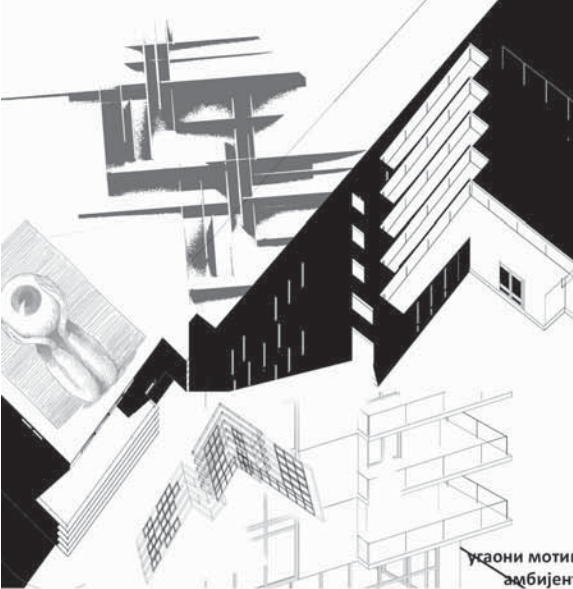

ураони мотив
амбијент



комплементарни садржаји
амбијент

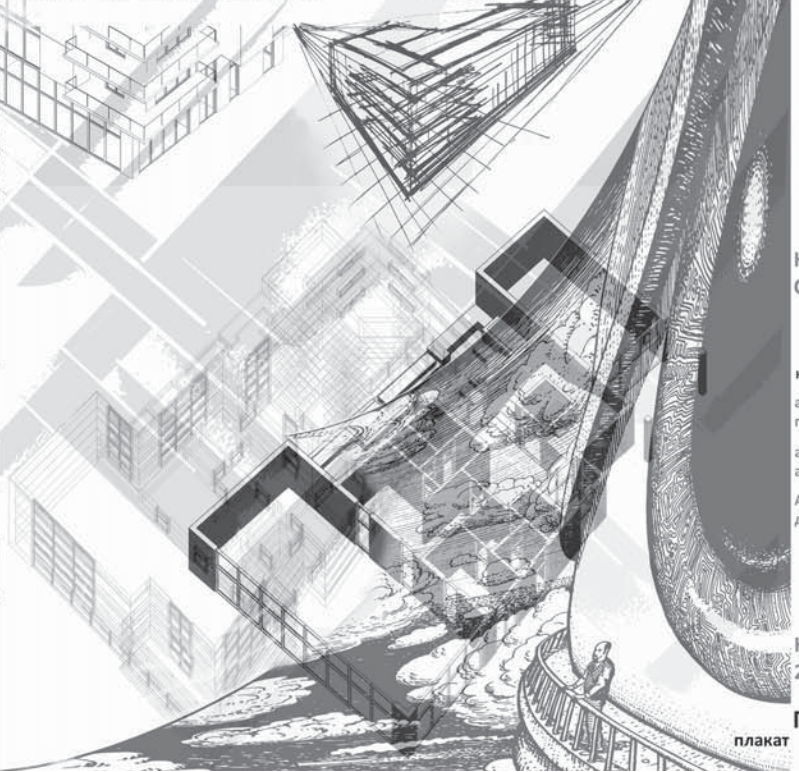

КОМПЛЕМЕНТАРНИ
САДРЖАЈИ

наставник:
арх. Горан Војводић
професор
арх. Вања Спасеновић
асистент
Анастасја Спалевић
демонстратор

Кристина Чанчар
2018_12008

ПРОЈЕКАТ C036

плакат

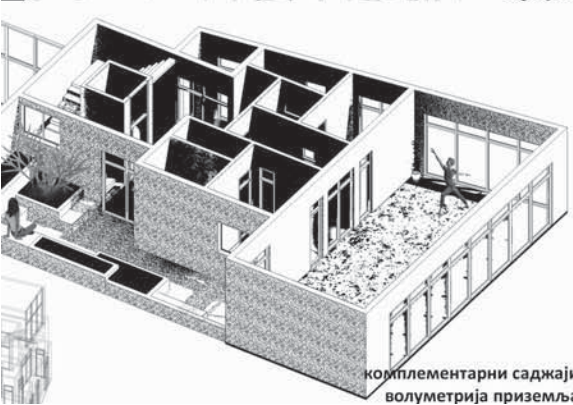

комплементарни садржаји
волуметрија приземља

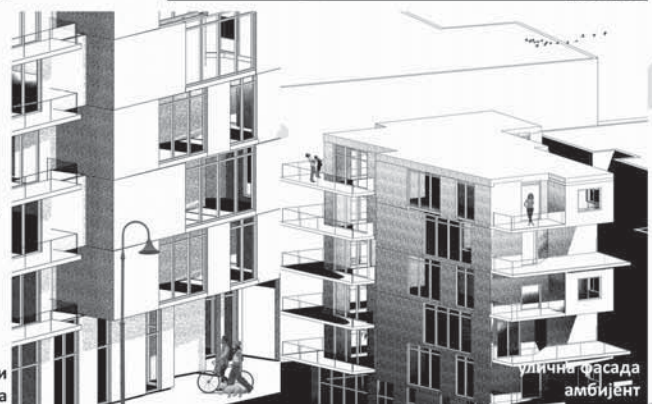

улична фасада
амбијент



Универзитет у Београду
Архитектонски факултет

ОСНОВНЕ АКАДЕМСКЕ СТУДИЈЕ
АРХИТЕКТУРА
ИНТЕГРИСАНЕ АКАДЕМСКЕ СТУДИЈЕ
АРХИТЕКТУРА

школска година 2021/2022
СТУДИЈСКА ЦЕЛИНА С03Б

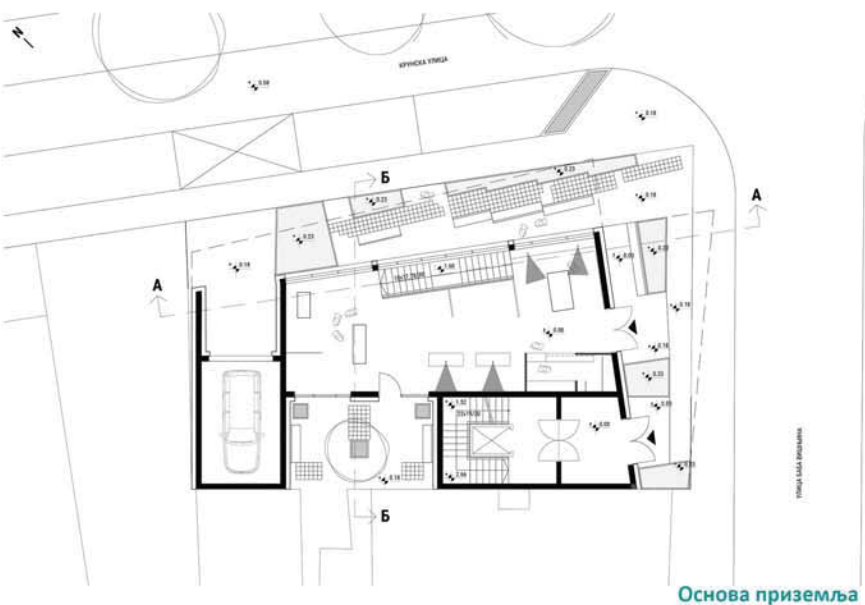

Основа приземља



Основа подрума

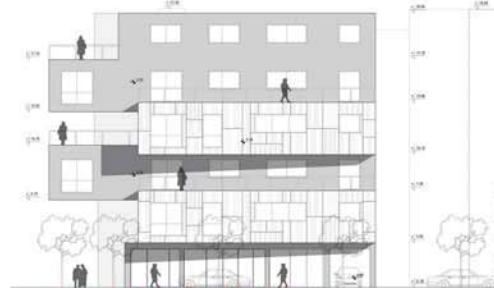

Фасада из Крунске улице

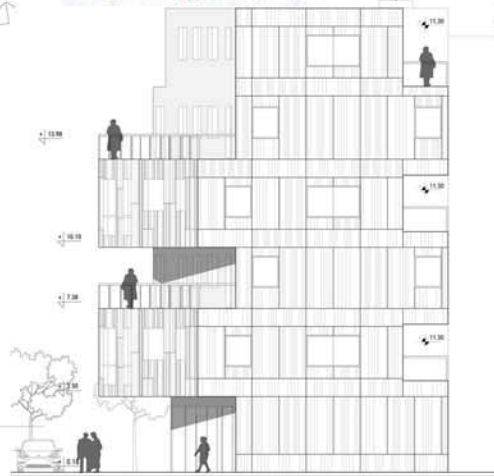

Бочна фасада

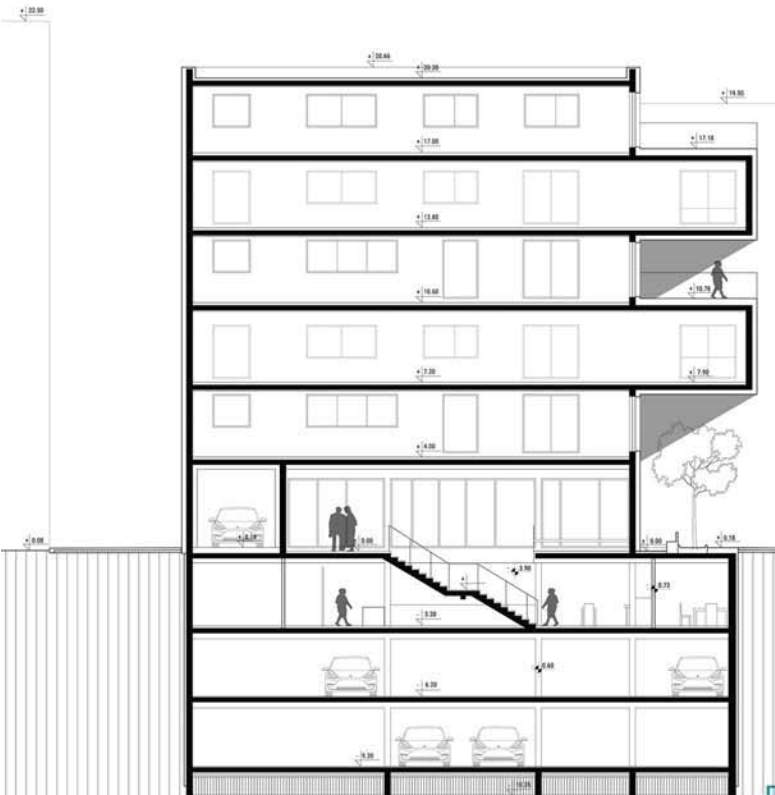

Подужни пресек А - А

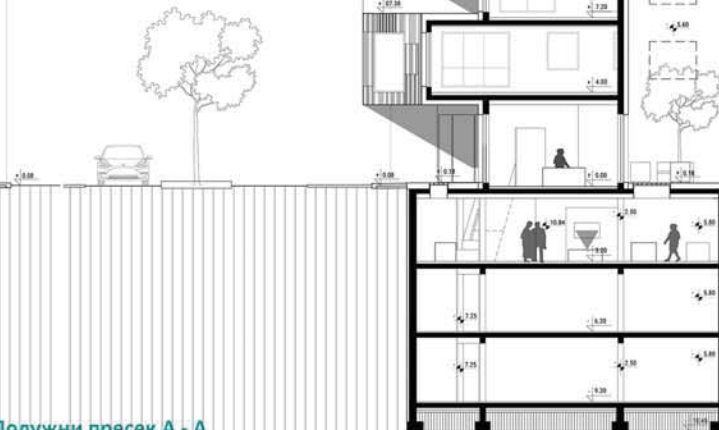

Попречни пресек Б - Б

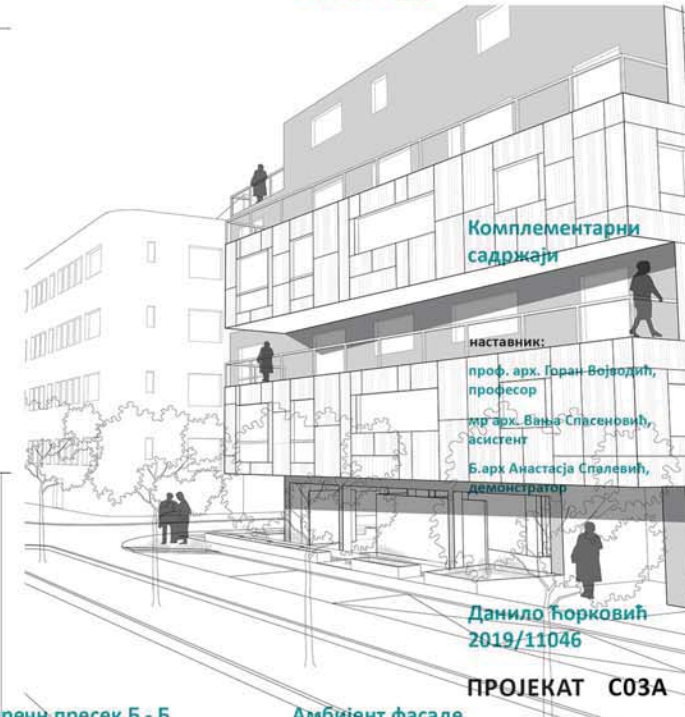

Амбијент фасаде

Комплементарни
садржаји

наставник:
проф. арх. Горан Војводић,
професор
мр арх. Вања Спасеновић,
асистент
Б. арх Анастасја Спалевић,
демонстратор

Данило Ђорковић
2019/11046

ПРОЈЕКАТ С03А



Универзитет у Београду
Архитектонски факултет

ОСНОВНЕ АКАДЕМСКЕ СТУДИЈЕ
АРХИТЕКТУРА
ИНТЕГРИСАНЕ АКАДЕМСКЕ СТУДИЈЕ
АРХИТЕКТУРА

школска година 2021/2022
СТУДИЈСКА ЦЕЛИНА С03

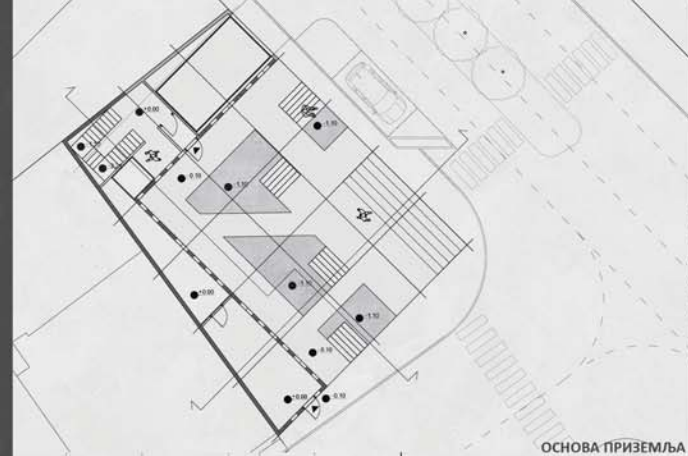

ОСНОВА ПРИЗЕМЉА

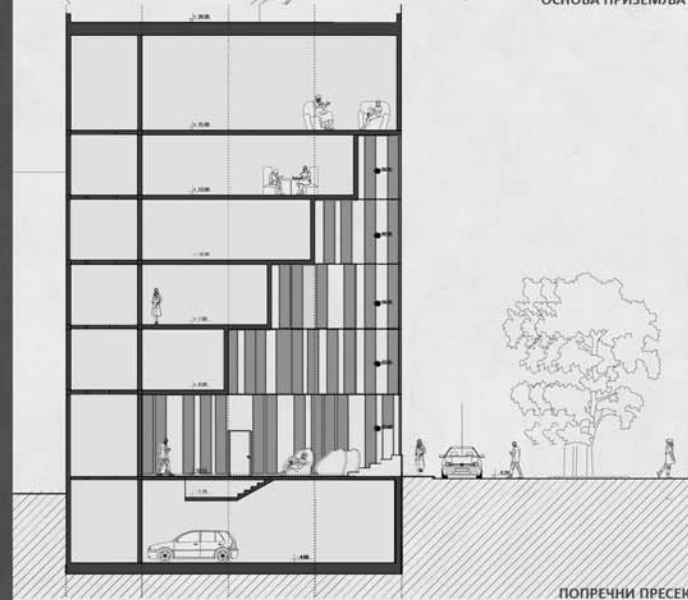

ПОПРЕЧНИ ПРЕСЕК



ИЗГЛЕД (ПОГЛЕД ИЗ БАБА ВИШЊИНЕ)

КОМПЛЕМЕНТАРНИ САДРЖАЈИ

наставник:

арх. Горан Војбодић,
редовни професор

арх. Вања Спасеновић,
асистент

Б.арх. Анастасја Спалевић,
демонстратор

АЊА НИКОЛИЋ
2019_12033

ПРОЈЕКАТ С03А

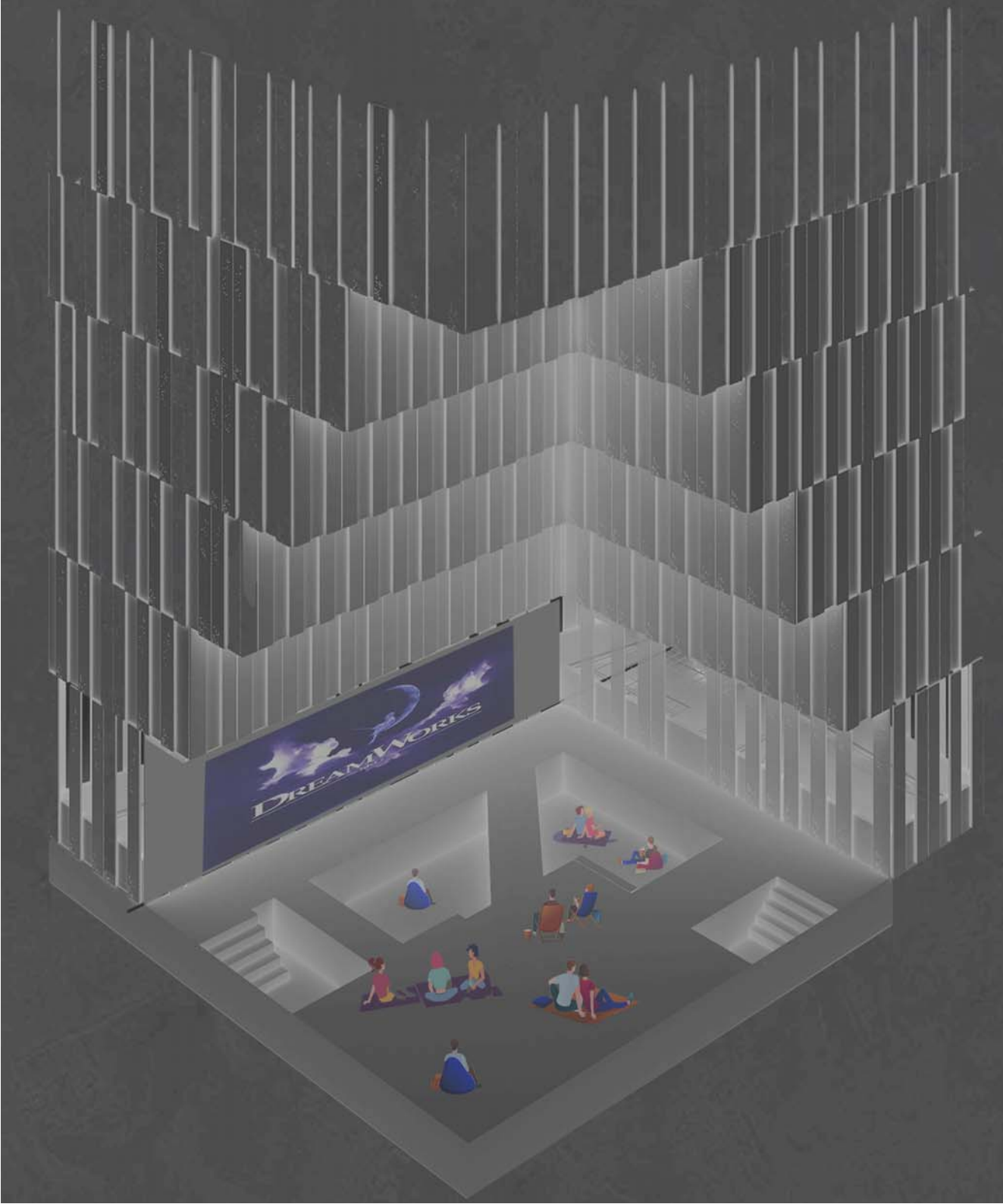

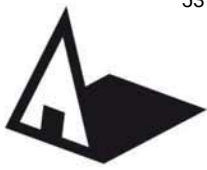

Универзитет у Београду
Архитектонски факултет
ОСНОВНЕ АКАДЕМСКЕ СТУДИЈЕ
АРХИТЕКТУРА

школска година 2021/2022
СТУДИЈСКА ЦЕЛИНА С03



ВОЛУМЕТРИЈА

АМБИЈЕНТ
ОСАСИЈА
СТУДИО 360 садржај и тарни садржаји
ЧЕСТИЦ - Јасна, 5 септембар 2021.12.2022
Булевар Николе Пашића
в. проф. арх. Милан Бурић
доц. др. Мило Драгић
Наставник: проф. арх. Горан Војводић,
доц. арх. Вања Спасеновић,
Студент: Илија Маринковић 2018_11215

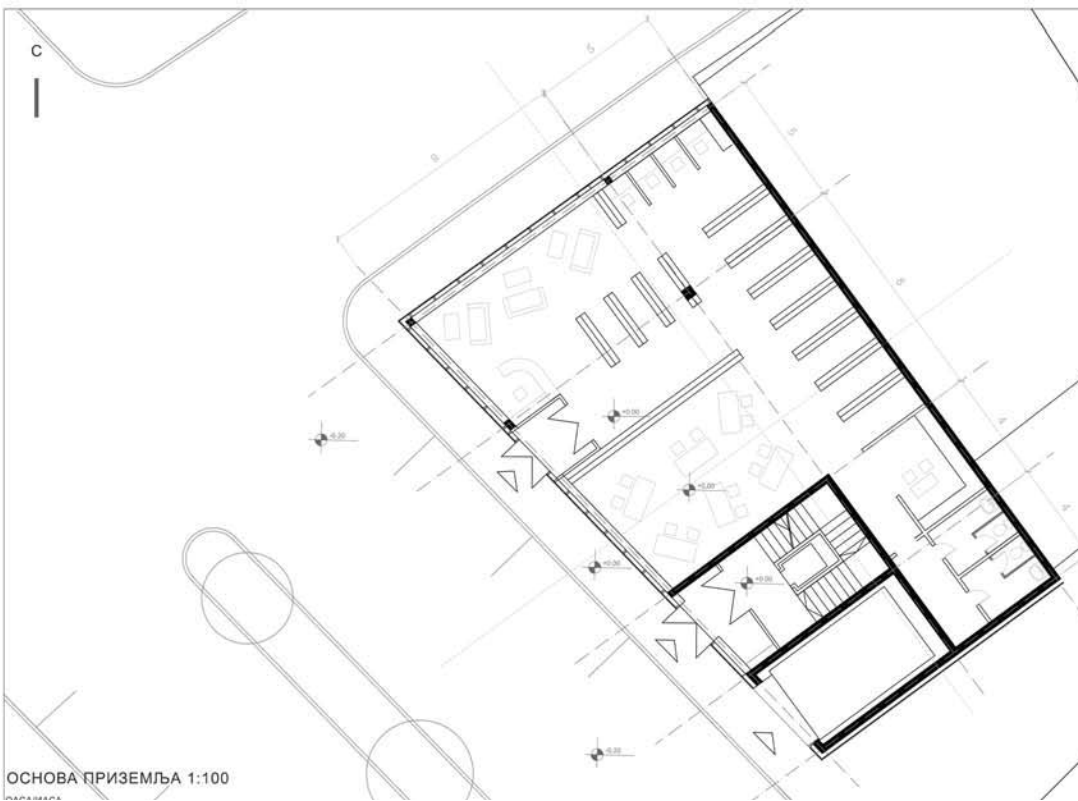

ОСНОВА ПРИЗЕМЉА 1:100



ДОПУНСКИ
САДРЖАЈИ
СТАНОВАЊУ
НА ВРАЧАРУ

наставник:

проф. арх. Горан Војводић

м. арх. Вања Спасеновић

арх. Анастасја Спалевић

Илија Маринковић
2018_11215

ПРОЈЕКАТ С036

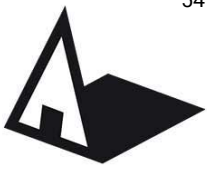

Универзитет у Београду
Архитектонски факултет

ОСНОВНЕ АКАДЕМСКЕ СТУДИЈЕ
АРХИТЕКТУРА
ИНТЕГРИСАНЕ АКАДЕМСКЕ СТУДИЈЕ
АРХИТЕКТУРА

школска година 2021/2022
СТУДИЈСКА ЦЕЛИНА С03

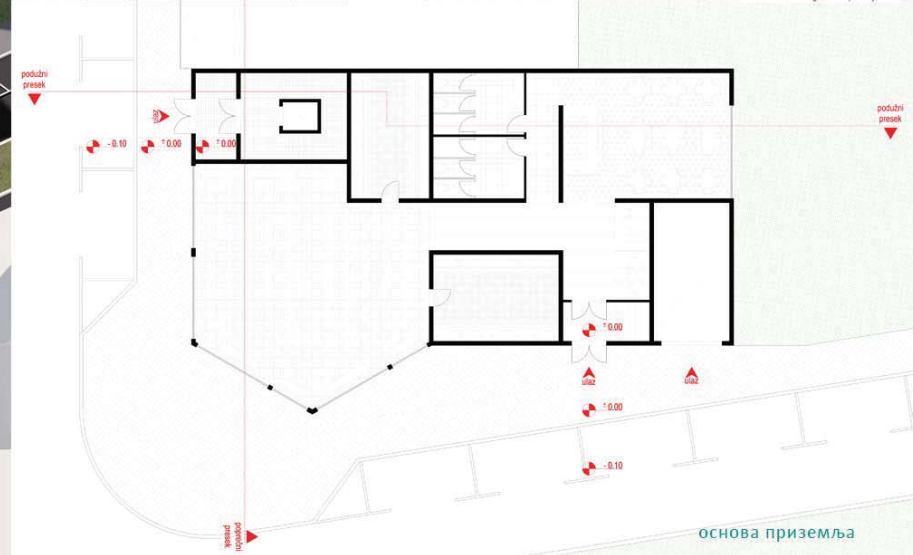

КОМПЛЕМЕНТАРНИ САДРЖАЈИ

наставник:

арх. ГОРАН ВОЈВОДИЋ,
редовни професор

арх. ВАЊА СПАСЕНОВИЋ,
асистент

Б. арх АНАСТАСЈА СПАЛЕВИЋ,
демонстратор

ЈАНА ГАВРИЛОВИЋ
2016/12013

ПРОЈЕКАТ С03А

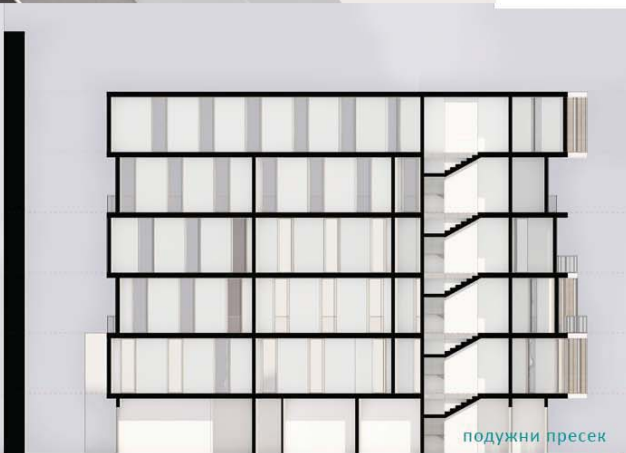

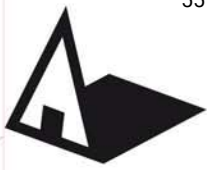

Универзитет у Београду
Архитектонски факултет

ОСНОВНЕ АКАДЕМСКЕ СТУДИЈЕ
АРХИТЕКТУРА
ИНТЕГРИСАНЕ АКАДЕМСКЕ СТУДИЈЕ
АРХИТЕКТУРА

школска година 2021/2022
СТУДИЈСКА ЦЕЛИНА СОЗЪ

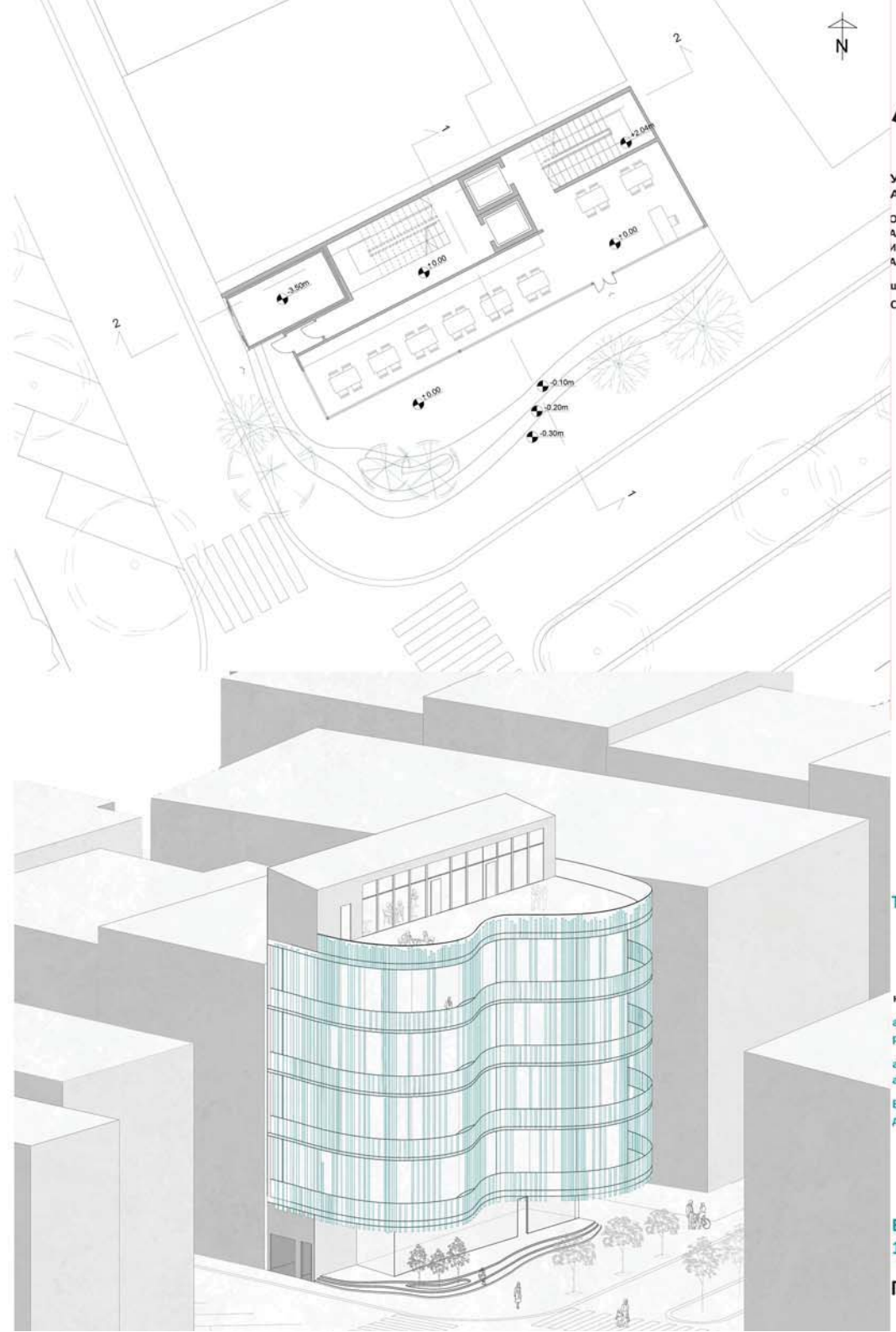
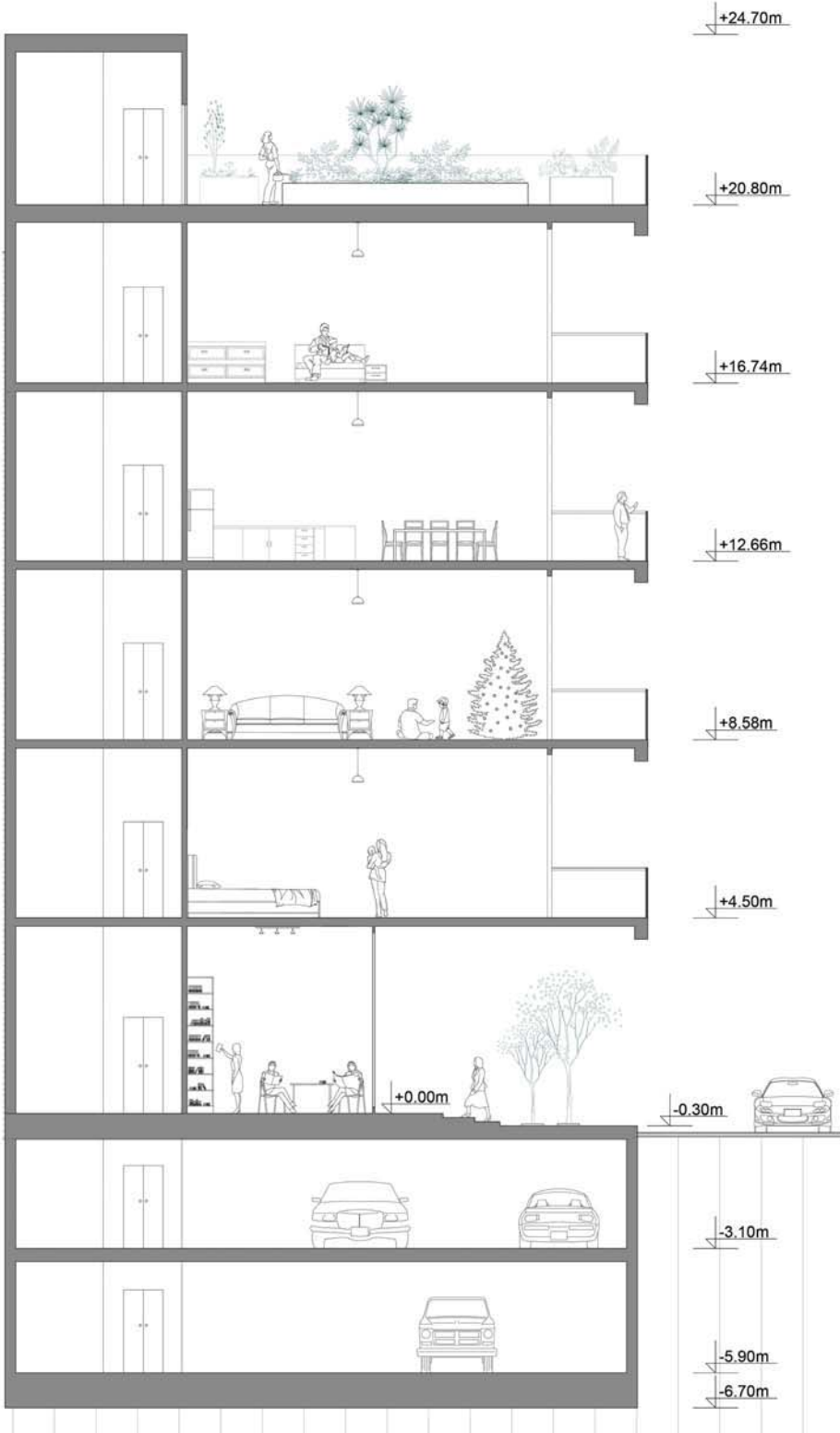

ТЕМА СТУДИЈА

наставник:

арх. Горан Војводић,
редовни професор

арх. Вања Спасеновић,
асистент

Б. арх Анастасја Спалевић,
демонстратор

ВЕЛОЈИЋ ЈОВАНА
11152//2019

ПРОЈЕКАТ СОЗЪ



Универзитет у Београду
Архитектонски факултет
ОСНОВНЕ АКАДЕМСКЕ СТУДИЈЕ
АРХИТЕКТУРА

школска година 2021/2022
СТУДИЈСКА ЦЕЛИНА С036

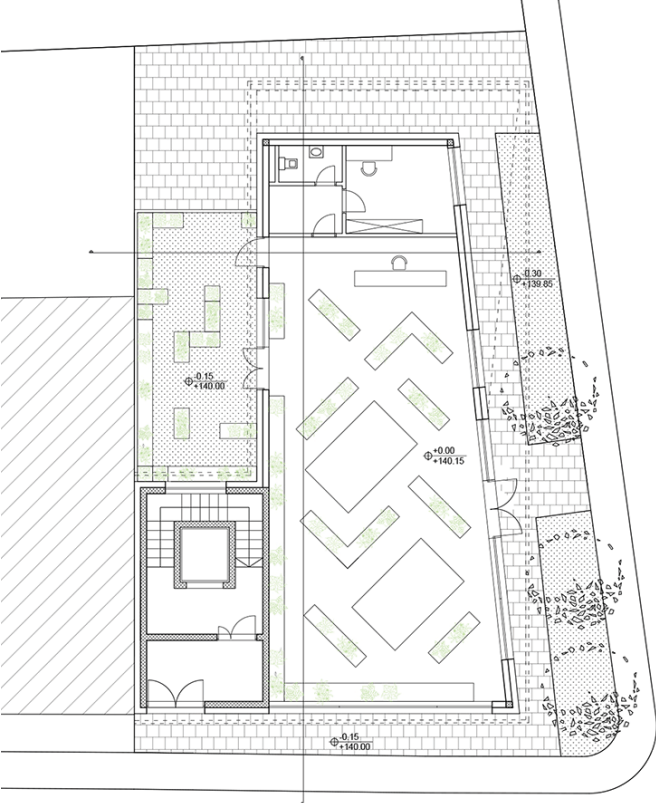

Партерно решење



Фасаде објекта

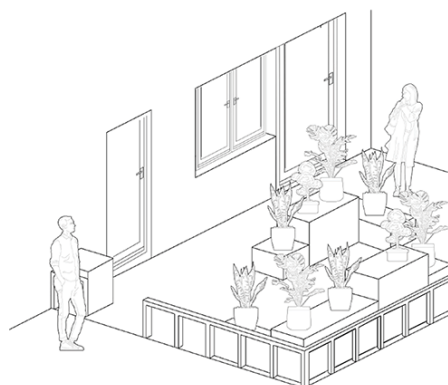

Амбијент

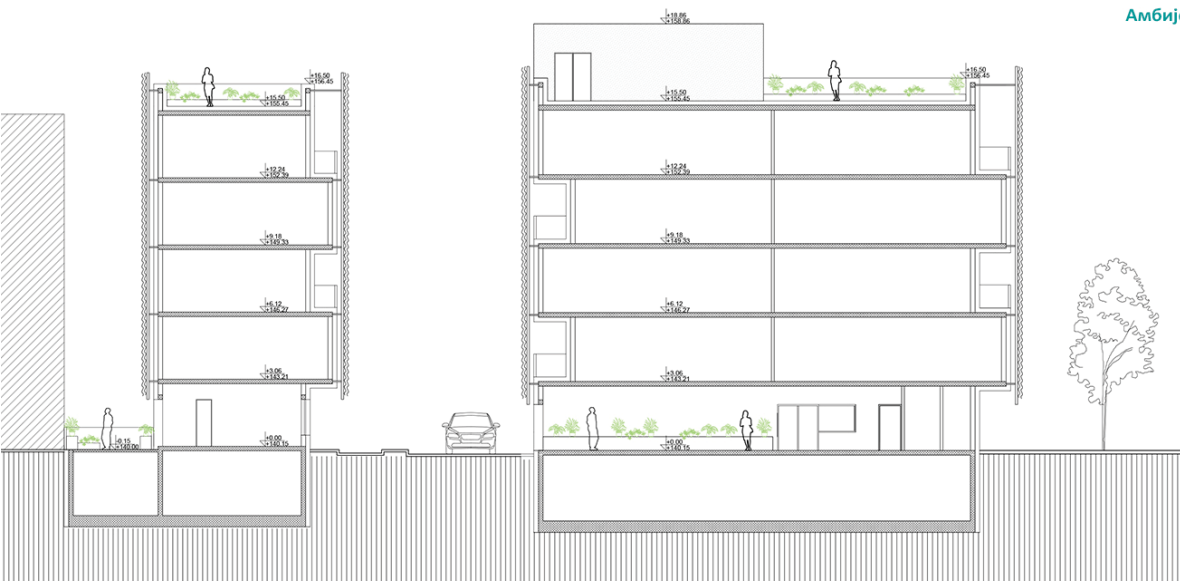

Пресеци кроз објект

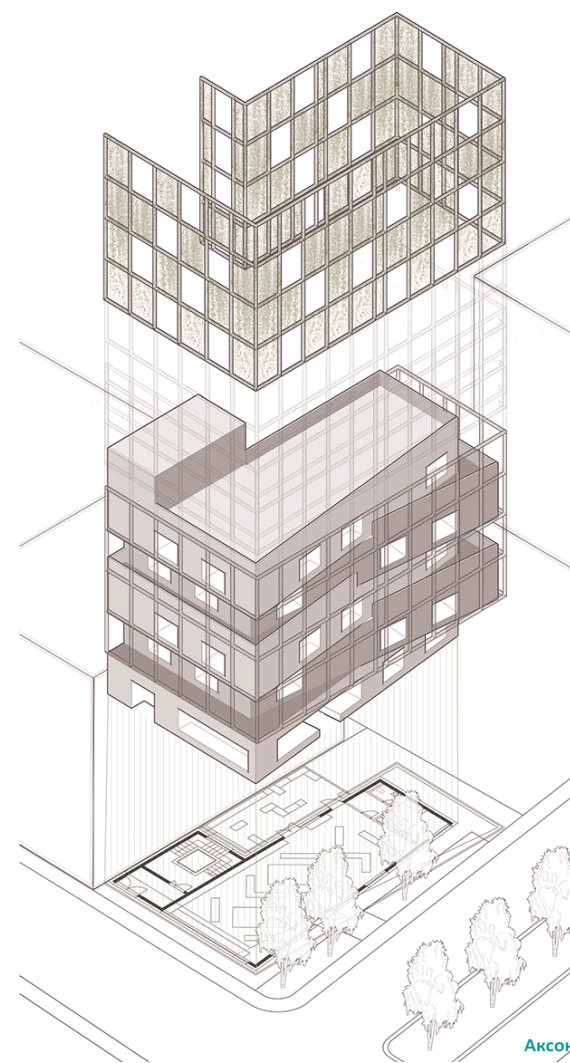

Аксонметрија

КОМПЛЕМЕНТАРНИ САДРЖАЈИ

наставник:

проф. арх. Горан Војводић
професор

мр арх. Вања Спасеновић
асистент

Б. арх Анастасија Спалевић
демонстратор

Милица
Драгељевић
2019/11223

ПРОЈЕКАТ С03А



Универзитет у Београду
Архитектонски факултет

ОСНОВНЕ АКАДЕМСКЕ СТУДИЈЕ
АРХИТЕКТУРА
ИНТЕГРИСАНЕ АКАДЕМСКЕ СТУДИЈЕ
АРХИТЕКТУРА

школска година 2021/2022
СТУДИЈСКА ЦЕЛИНА С03Б

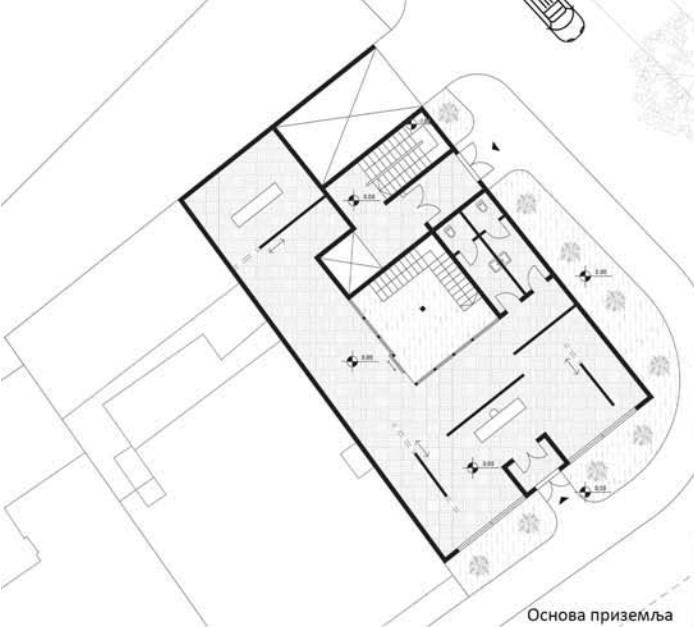

Основа приземља

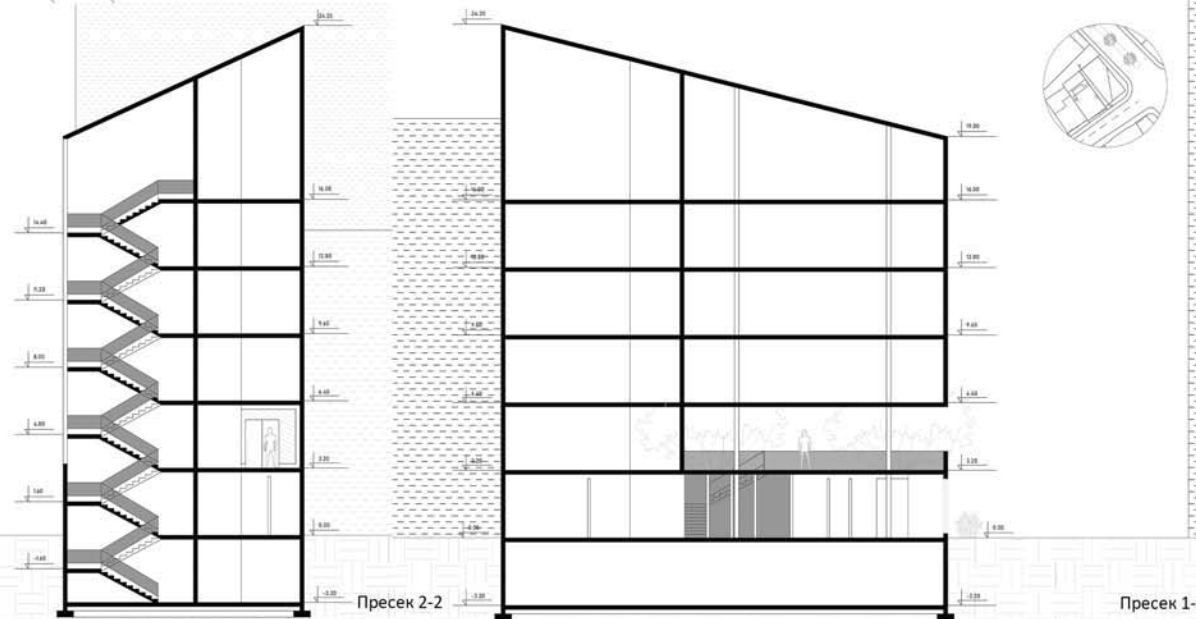

Пресек 2-2

Пресек 1-1

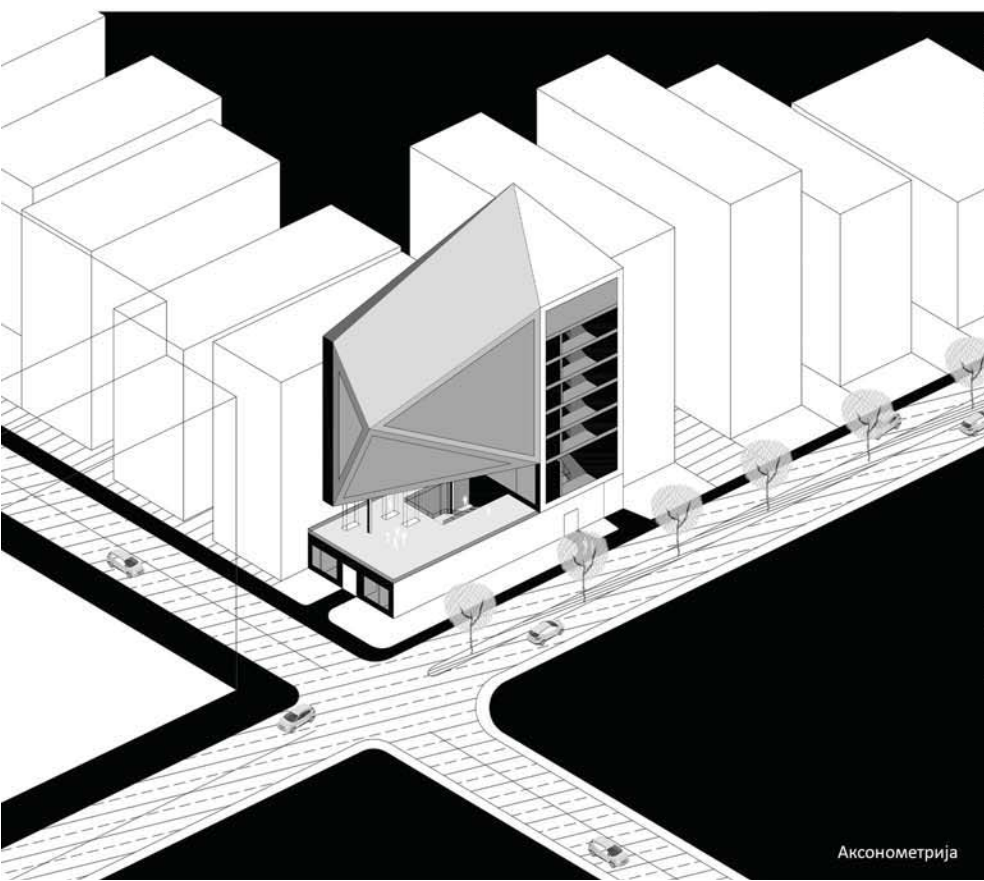

Аксонometriја

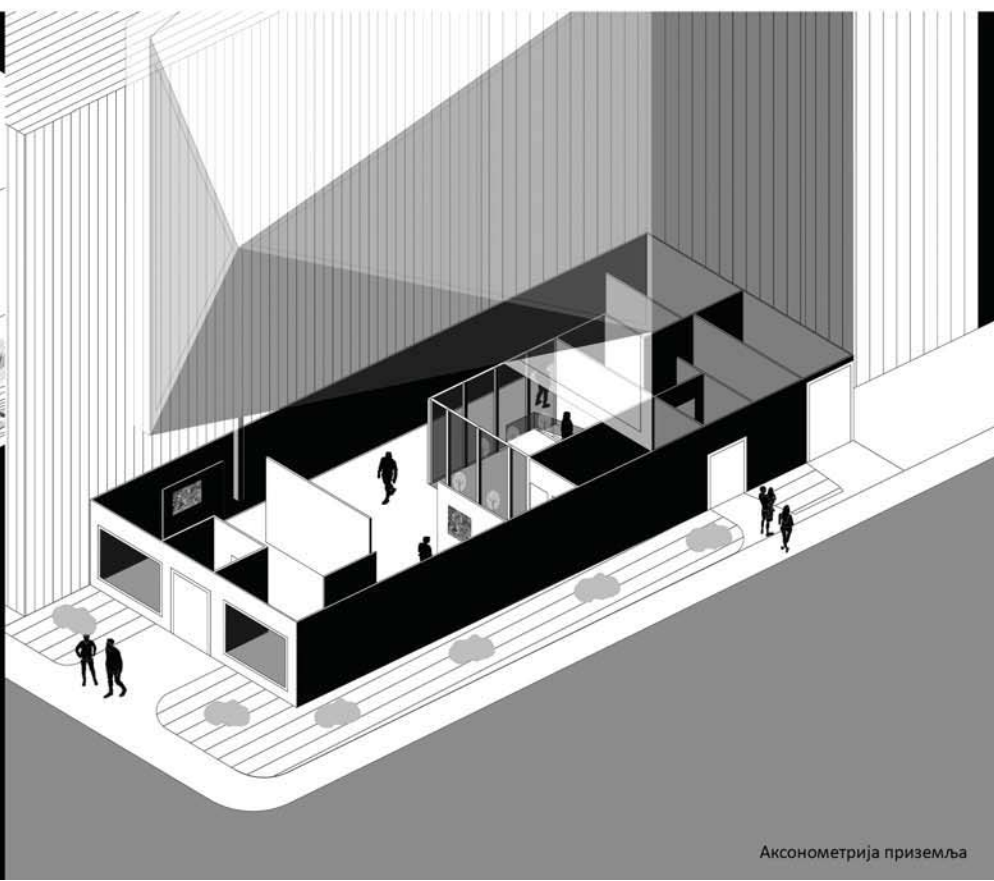

Аксонometriја приземља

ТЕМА СТУДИЈА

наставник:

арх. Горан Војводић,
редовни професор

арх. Вања Спасеновић,
асистент

Анастасија Спалевић,
демонстратор

Младен Ђукић
2019/11192

ПРОЈЕКАТ С03Б



Универзитет у Београду
Архитектонски факултет

ОСНОВНЕ АКАДЕМСКЕ СТУДИЈЕ
АРХИТЕКТУРА
ИНТЕГРИСАНЕ АКАДЕМСКЕ СТУДИЈЕ
АРХИТЕКТУРА

школска година 2021/2022
СТУДИЈСКА ЦЕЛИНА С03

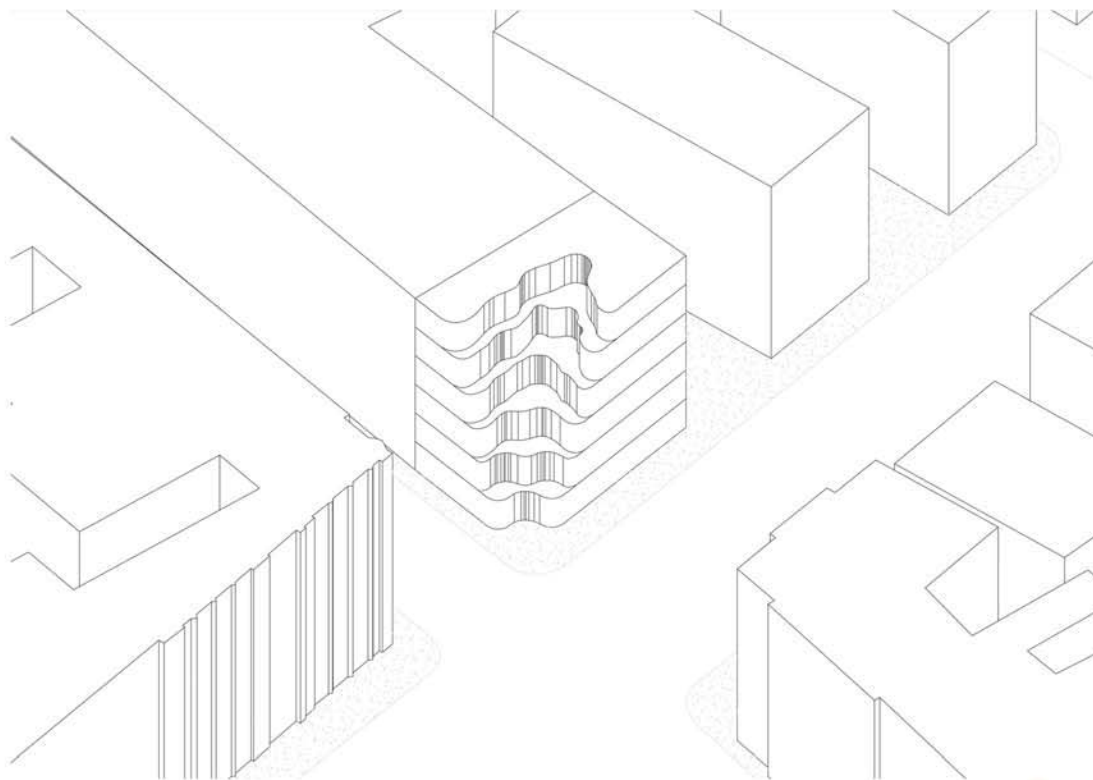

Амбијент

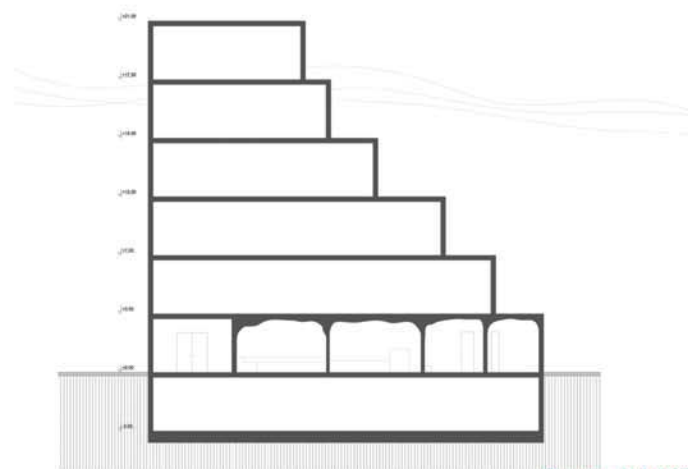

Пресек Р 1:100

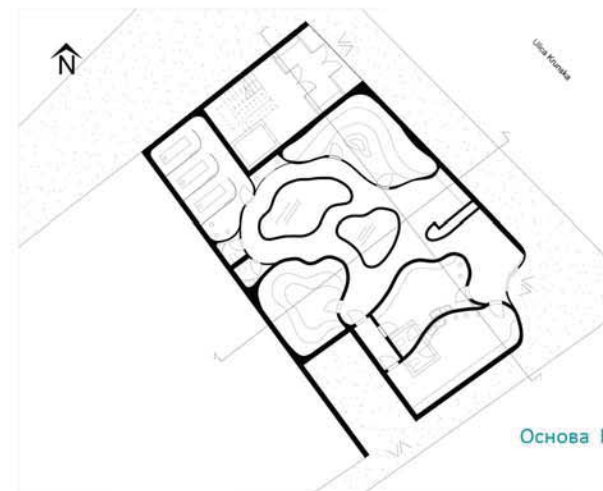

Основа Р 1:100

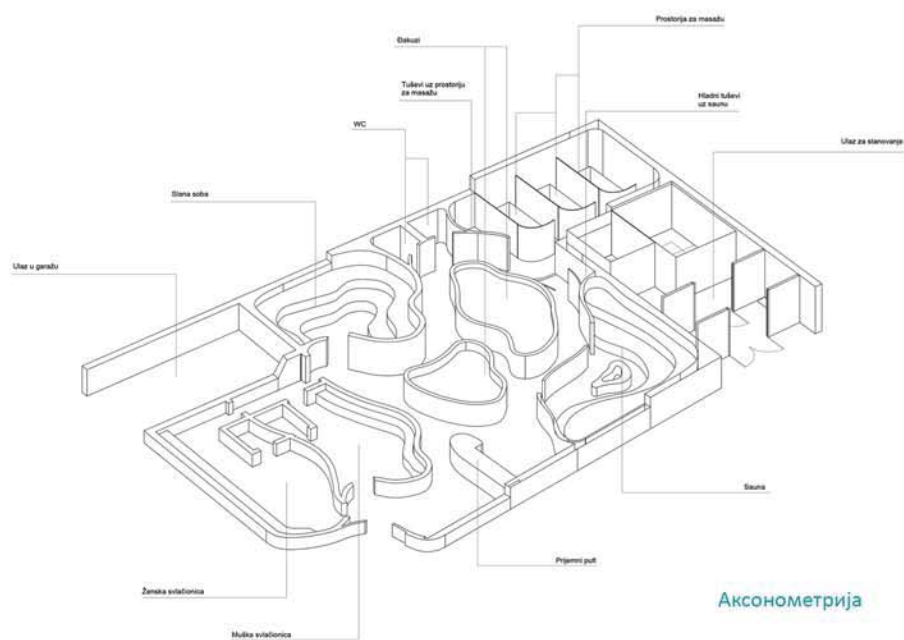

Аксонometriја

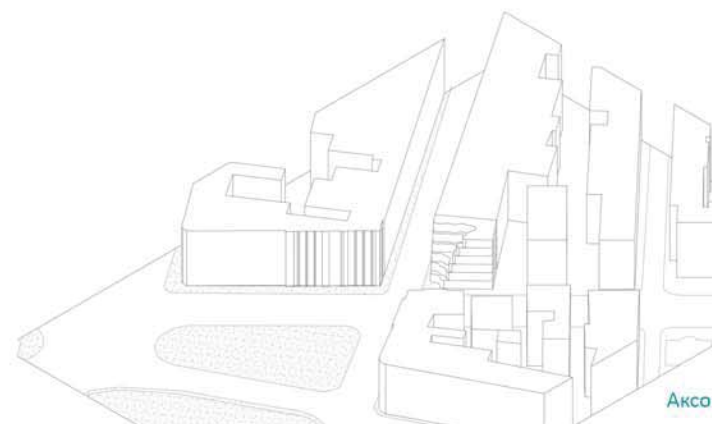

Аксонometriја

КОМПЛЕМЕНТАРНИ САДРЖАЈИ

наставник:

проф. арх. Горан Војводић,
професор

мр арх. Вања Спасеновић,
асистент

Б. арх Анастасја Спалевић,
демонстратор

Бојана Деспотовић
12055/2019

ПРОЈЕКАТ С03А

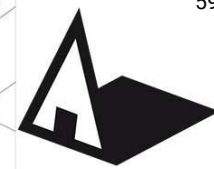

Универзитет у Београду
Архитектонски факултет

ОСНОВНЕ АКАДЕМСКЕ СТУДИЈЕ
АРХИТЕКТУРА
ИНТЕГРИСАНЕ АКАДЕМСКЕ СТУДИЈЕ
АРХИТЕКТУРА

школска година 2021/2022
СТУДИЈСКА ЦЕЛИНА С036

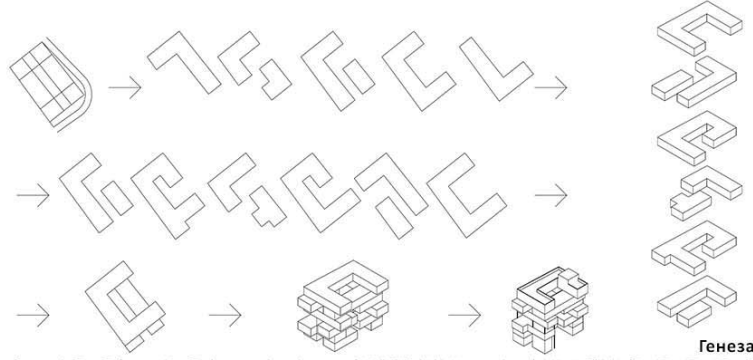

Генеза форме

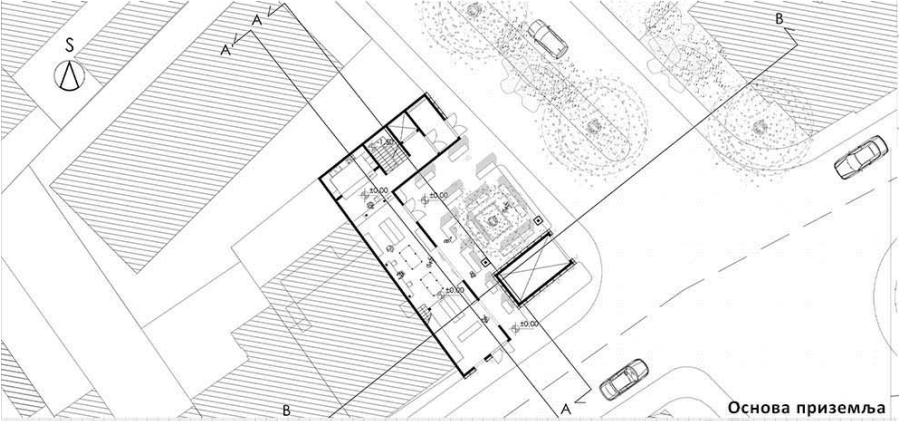

Основа приземља



Аксонometriја

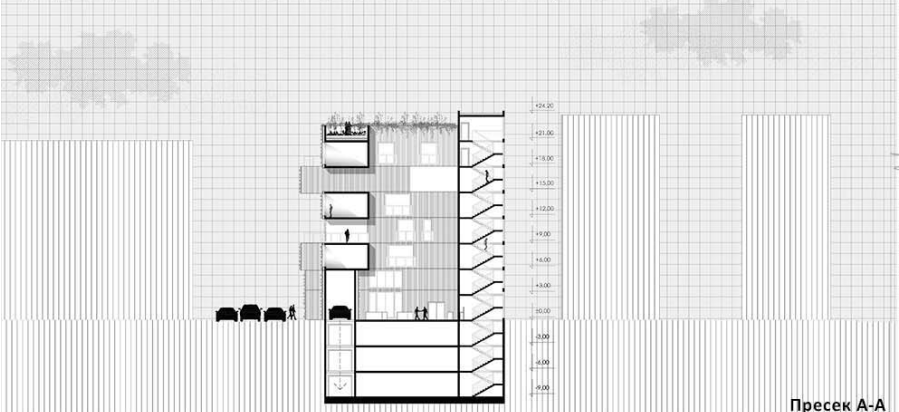

Пресек А-А

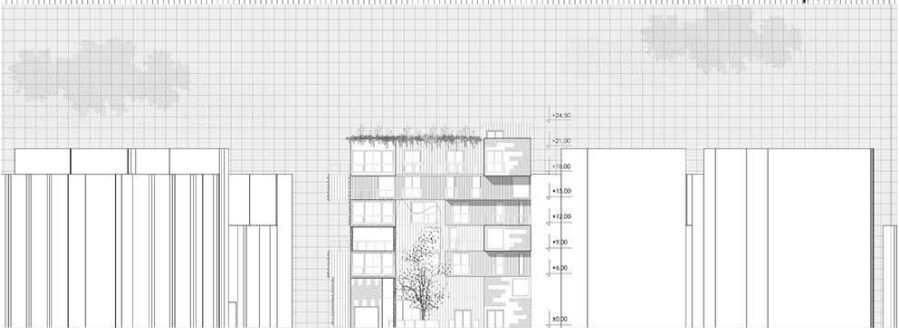

Изглед из Крунске



Амбијент споља



Амбијент унутра

**КОМПЛЕМЕНТАРНИ
САДРЖАЈ**

наставник:
арх. Горан Војводић,
редовни професор
арх. Вања Спасеновић,
асистент
Анастасја Спалевић,
демонстратор

Петар Раловић
2019/11162

ПРОЈЕКАТ С036



Амбијент мотива угла



Амбијент волуметрије



Амбијент комплементарног садржаја

Универзитет у Београду
 Архитектонски факултет
 ОСНОВНЕ АКАДЕМСКЕ СТУДИЈЕ
 АРХИТЕКТУРА

школска година 2017/2018
 СТУДИЈСКА ЦЕЛИНА С03

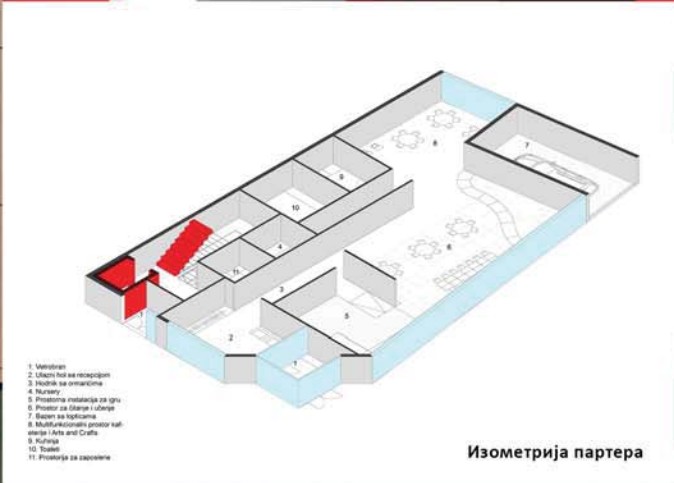

Изометрија партера

1. Велотран
2. Улазни хол са рецепцијом
3. Ходник са орманџима
4. Нумеру
5. Просторна инсталација за игру
6. Простор за читање и учење
7. Базен са топикама
8. Мултифункционални простор кафанерије и Arts and Crafts
9. Култура
10. Тоалети
11. Просторја за запослене



Ситуација

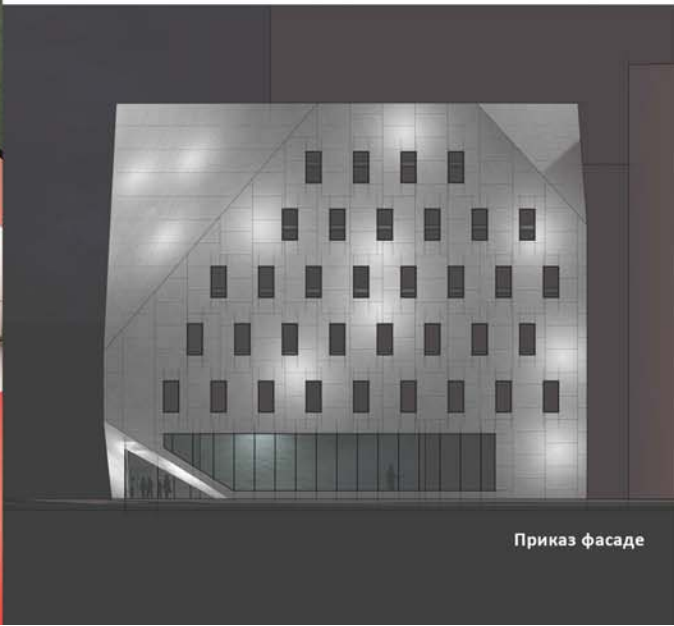

Приказ фасаде

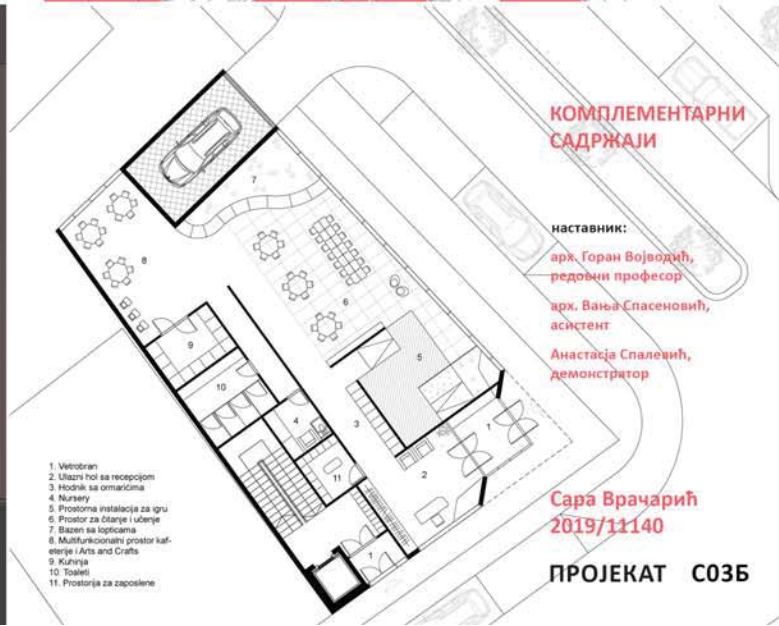

**КОМПЛЕМЕНТАРНИ
 САДРЖАЈИ**

наставник:
 арх. Горан Војводић,
 редовни професор
 арх. Вања Спасеновић,
 асистент
 Анастасја Спаленић,
 демонстратор

Сара Врачарић
 2019/11140

ПРОЈЕКАТ С03Б

1. Велотран
2. Улазни хол са рецепцијом
3. Ходник са орманџима
4. Нумеру
5. Просторна инсталација за игру
6. Простор за читање и учење
7. Базен са топикама
8. Мултифункционални простор кафанерије и Arts and Crafts
9. Култура
10. Тоалети
11. Просторја за запослене

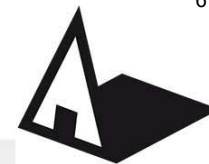

Универзитет у Београду
Архитектонски факултет
ОСНОВНЕ АКАДЕМСКЕ СТУДИЈЕ
АРХИТЕКТУРА

школска година 2021/2022
СТУДИЈСКА ЦЕЛИНА С03Б

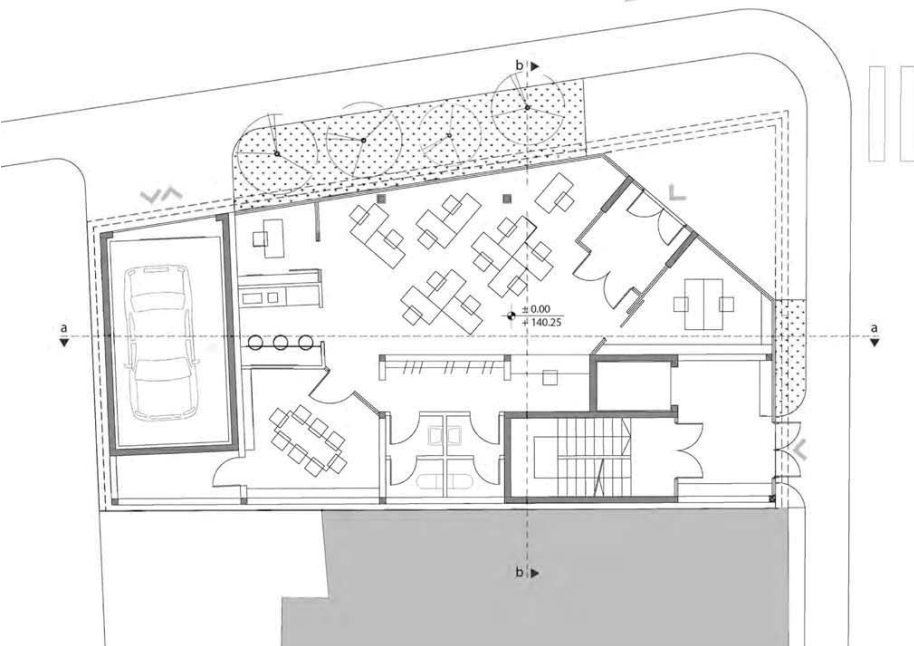

Партерно решење приземља

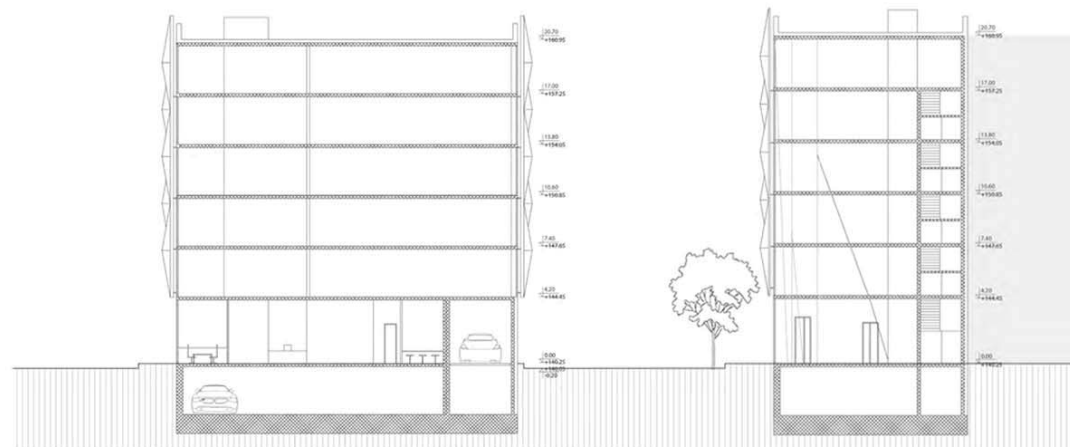

Пресеци кроз објекат

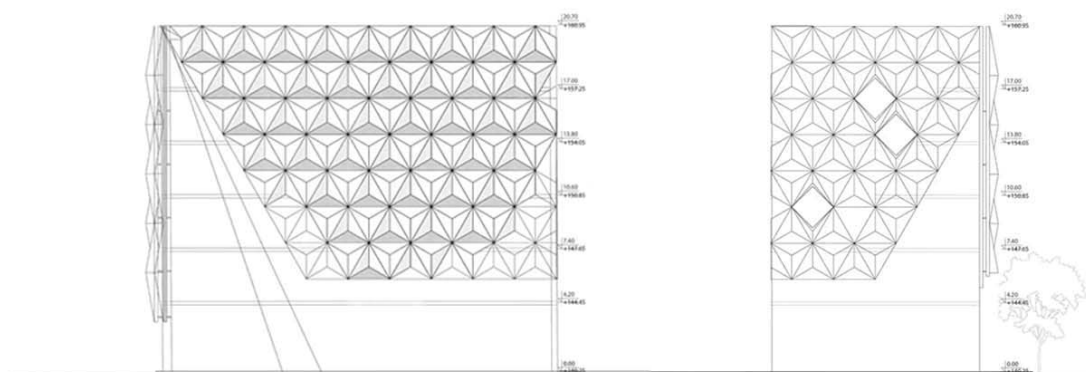

Карактеристичне фасаде објекта

КОМПЛЕМЕНТАРНИ
САДРЖАЈИ

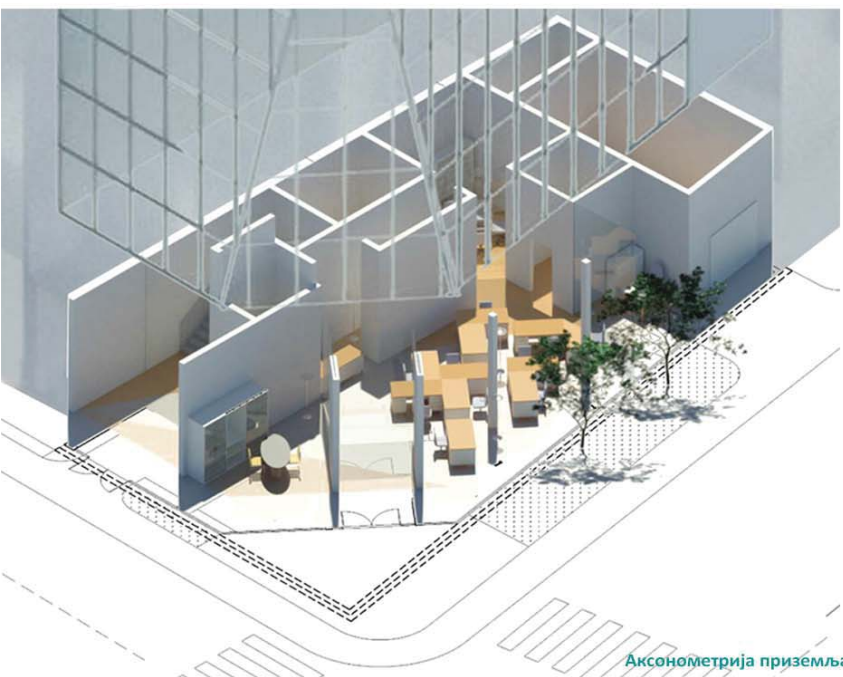

Аксонometriја приземља

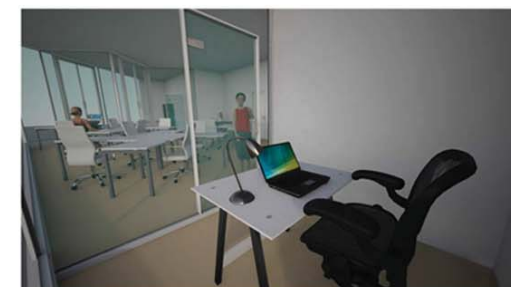

Софија
Главаш-Трбић
2019/11023

Амбијенти

наставник:
проф. арх. Горан Војводић
професор
мир арх. Вања Спасеновић
асистент
Б. арх Анастасија Спалевић
демонстратор

ПРОЈЕКАТ С03А



Универзитет у Београду
Архитектонски факултет

ОСНОВНЕ АКАДЕМСКЕ СТУДИЈЕ
АРХИТЕКТУРА
ИНТЕГРИСАНЕ АКАДЕМСКЕ СТУДИЈЕ
АРХИТЕКТУРА

школска година 202/2021
СТУДИЈСКА ЦЕЛИНА С03

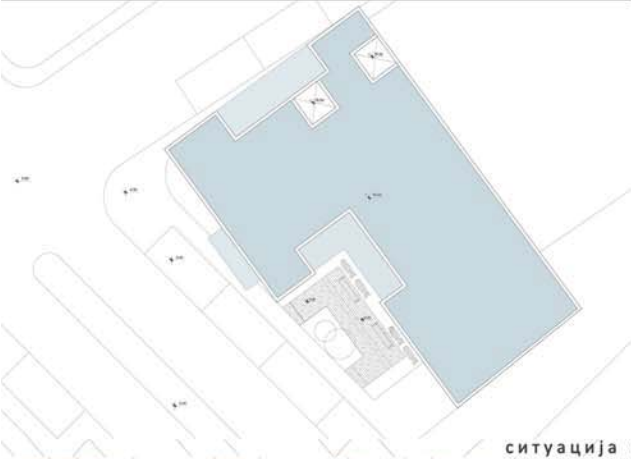

ситуација



основа приземља



основа подрума

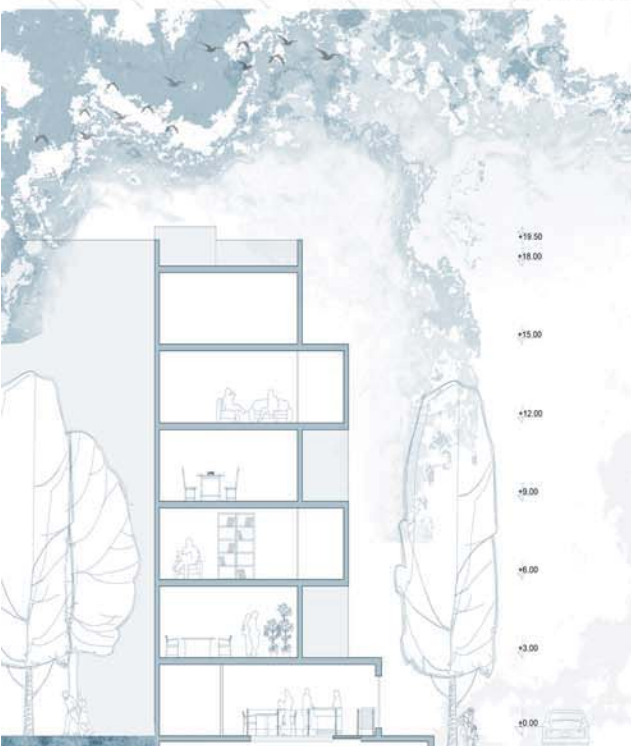

пресек б-б

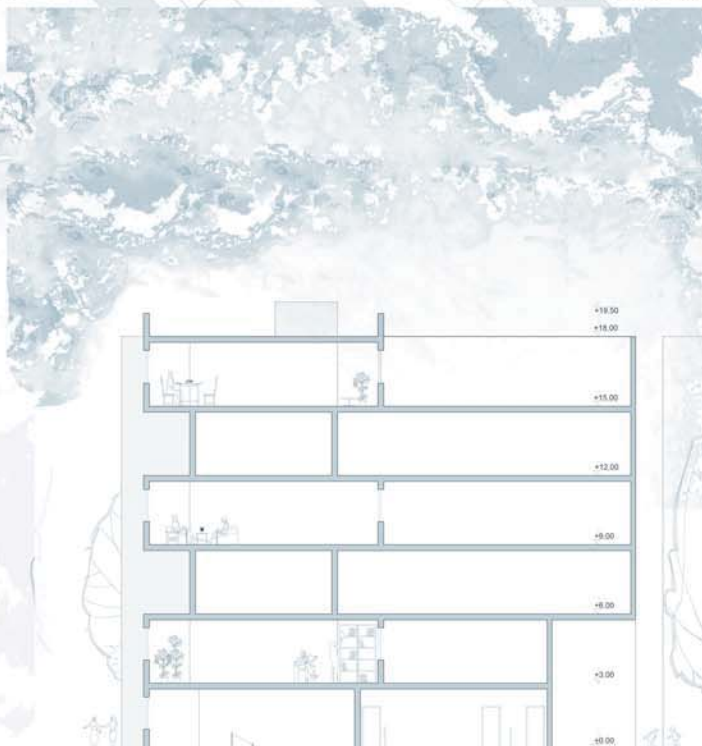

пресек а-а

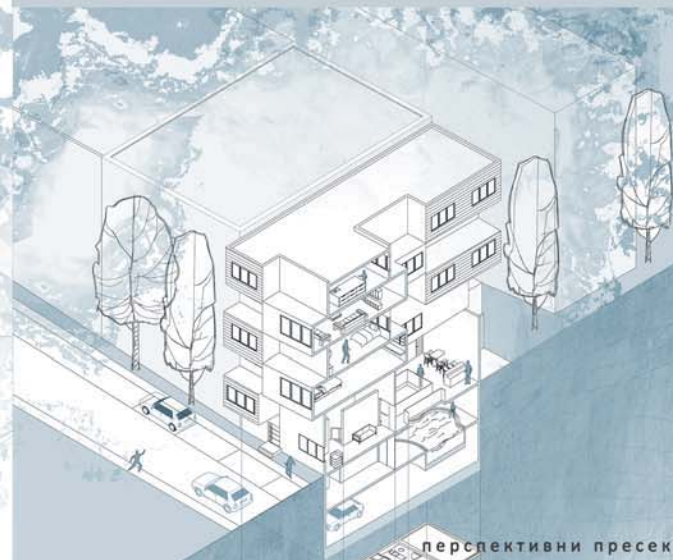

перспективни пресек



амбијент

ТЕМА СТУДИЈА

наставник:

арх. Горан Војводић,
редовни професор

арх. Вања Спасеновић,
асистент

Анастасија Спалевић,
демонстратор

Софија Стојановић
2019/11176

ПРОЈЕКАТ С036



Универзитет у Београду
Архитектонски факултет
ОСНОВНЕ АКАДЕМСКЕ СТУДИЈЕ
АРХИТЕКТУРА

школска година 2021/2022
СТУДИЈСКА ЦЕЛИНА С036

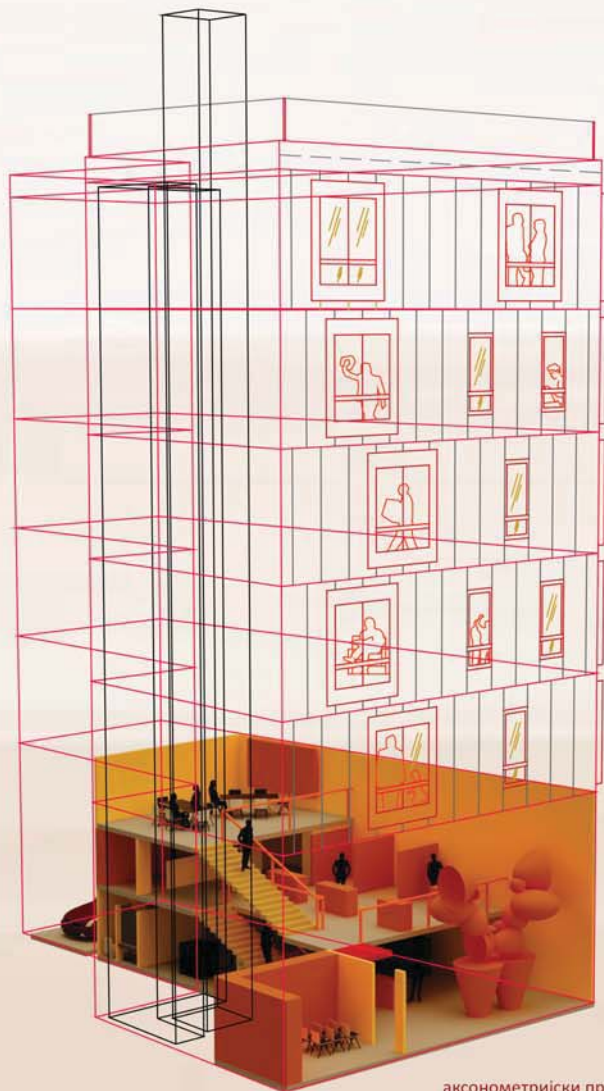

аксонометријски приказ
комплементарни садржај и становање

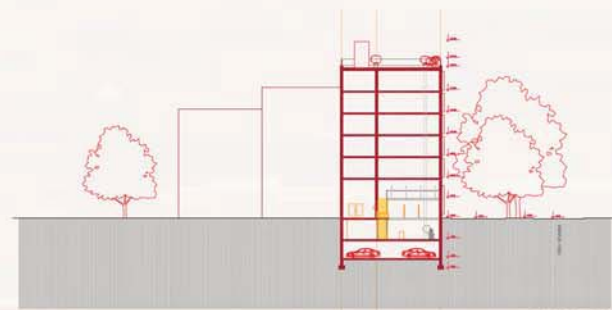

пресек а-а

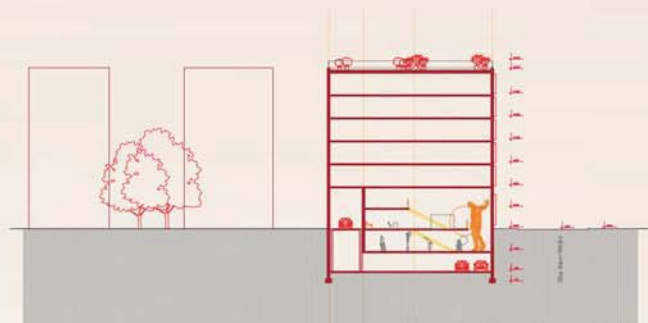

пресек б-б



амбијент



изглед са Крунске улице



изглед са Баба-Вишњине улице

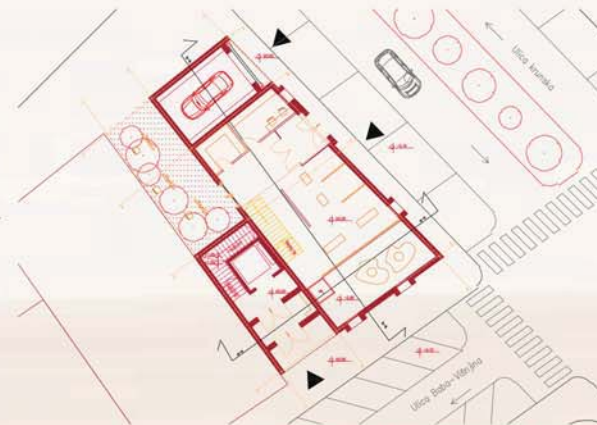

основа приземља комплементарног садржаја



основа подгалерије комплементарног садржаја



основа галерије комплементарног садржаја

КОМПЛЕМЕНТАРНИ САДРЖАЈИ

наставник:

проф. арх. Горан Војводић,
професор

мр арх. Вања Спасеновић,
асистент

Б. арх Анастасја Спалевић,
демонстратор

Теодора Радаковић
2019/11117

ПРОЈЕКАТ С036



Универзитет у Београду
Архитектонски факултет

ОСНОВНЕ АКАДЕМСКЕ СТУДИЈЕ
АРХИТЕКТУРА
ИНТЕГРИСАНЕ АКАДЕМСКЕ СТУДИЈЕ
АРХИТЕКТУРА

школска година 2021/2022
СТУДИЈСКА ЦЕЛИНА С036

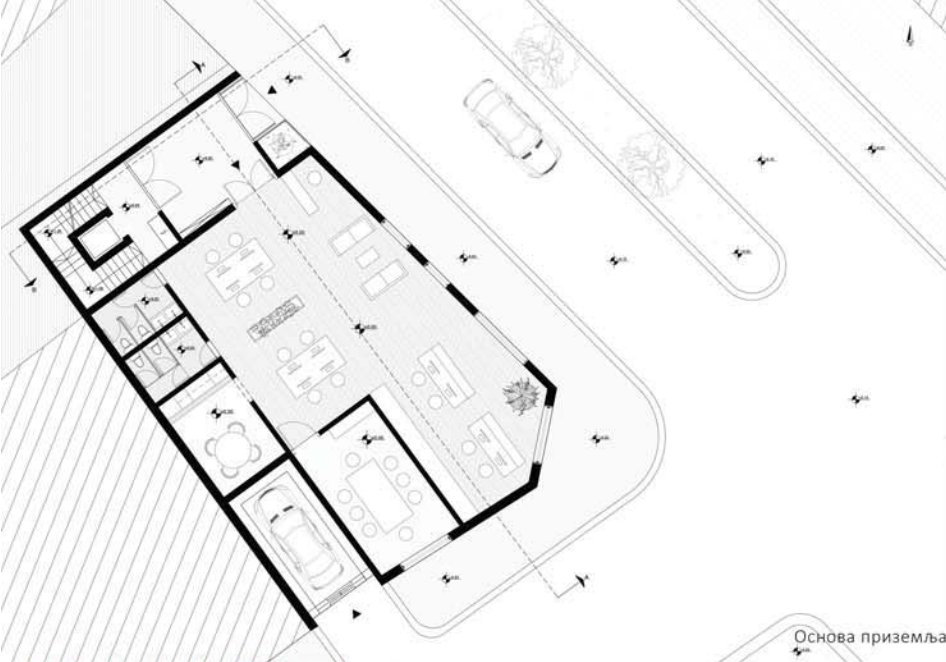

Основа приземља

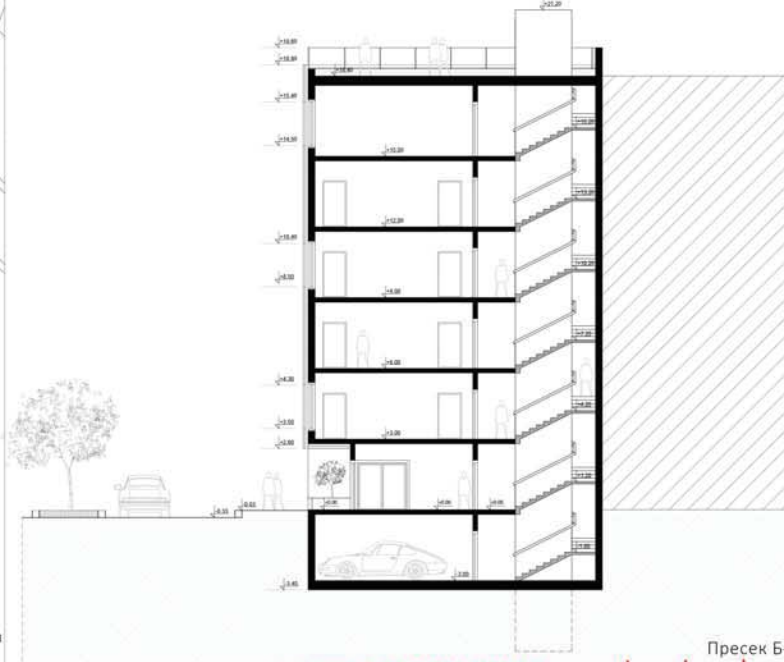

Пресек Б-Б

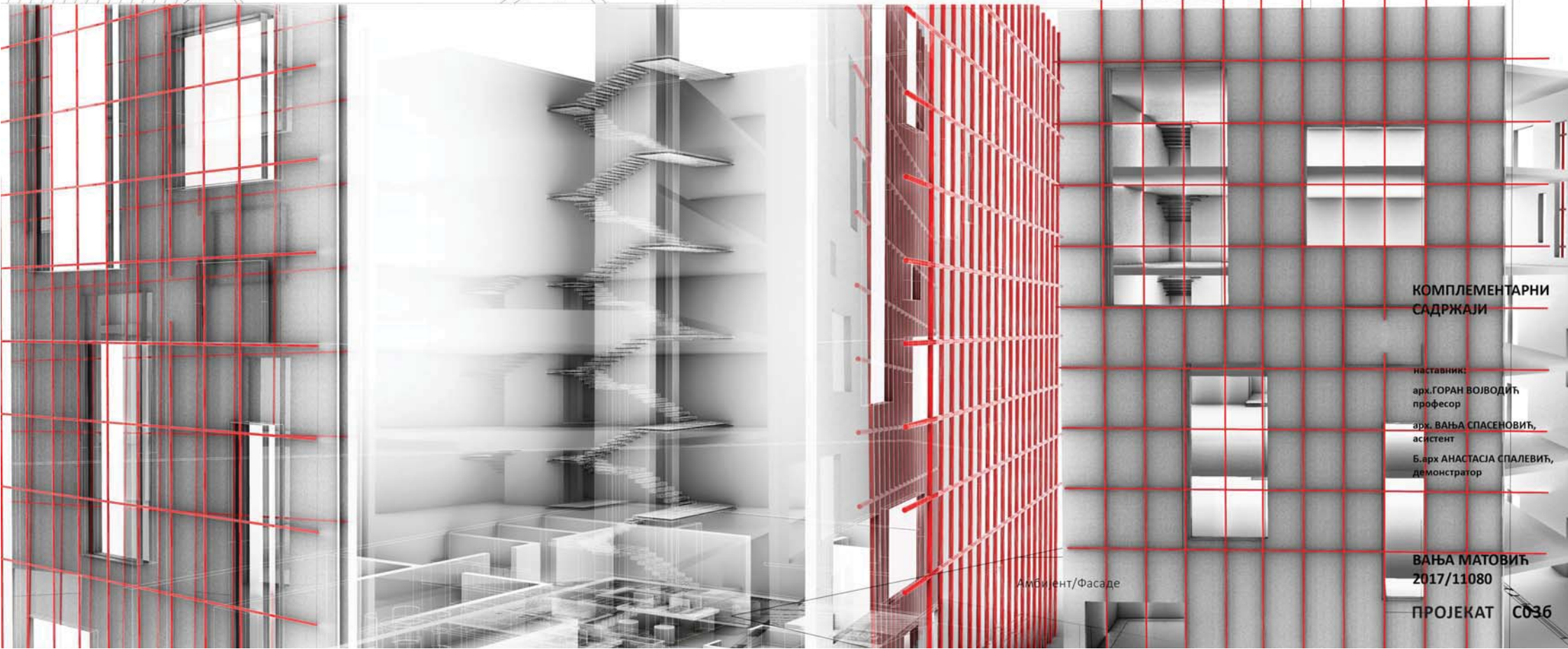

КОМПЛЕМЕНТАРНИ САДРЖАЈИ

наставник:

арх. ГОРАН ВОЈВОДИЋ
професор

арх. ВАЊА СПАСЕНОВИЋ,
асистент

Б. арх. АНАСТАСЈА СПАЛЕВИЋ,
демонстратор

ВАЊА МАТОВИЋ
2017/11080

ПРОЈЕКАТ С036

Амбијент/Фасаде

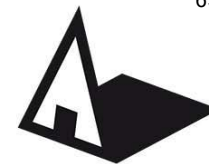

Универзитет у Београду
Архитектонски факултет
ОСНОВНЕ АКАДЕМСКЕ СТУДИЈЕ
АРХИТЕКТУРА

школска година 2021/2022
СТУДИЈСКА ЦЕЛИНА С03

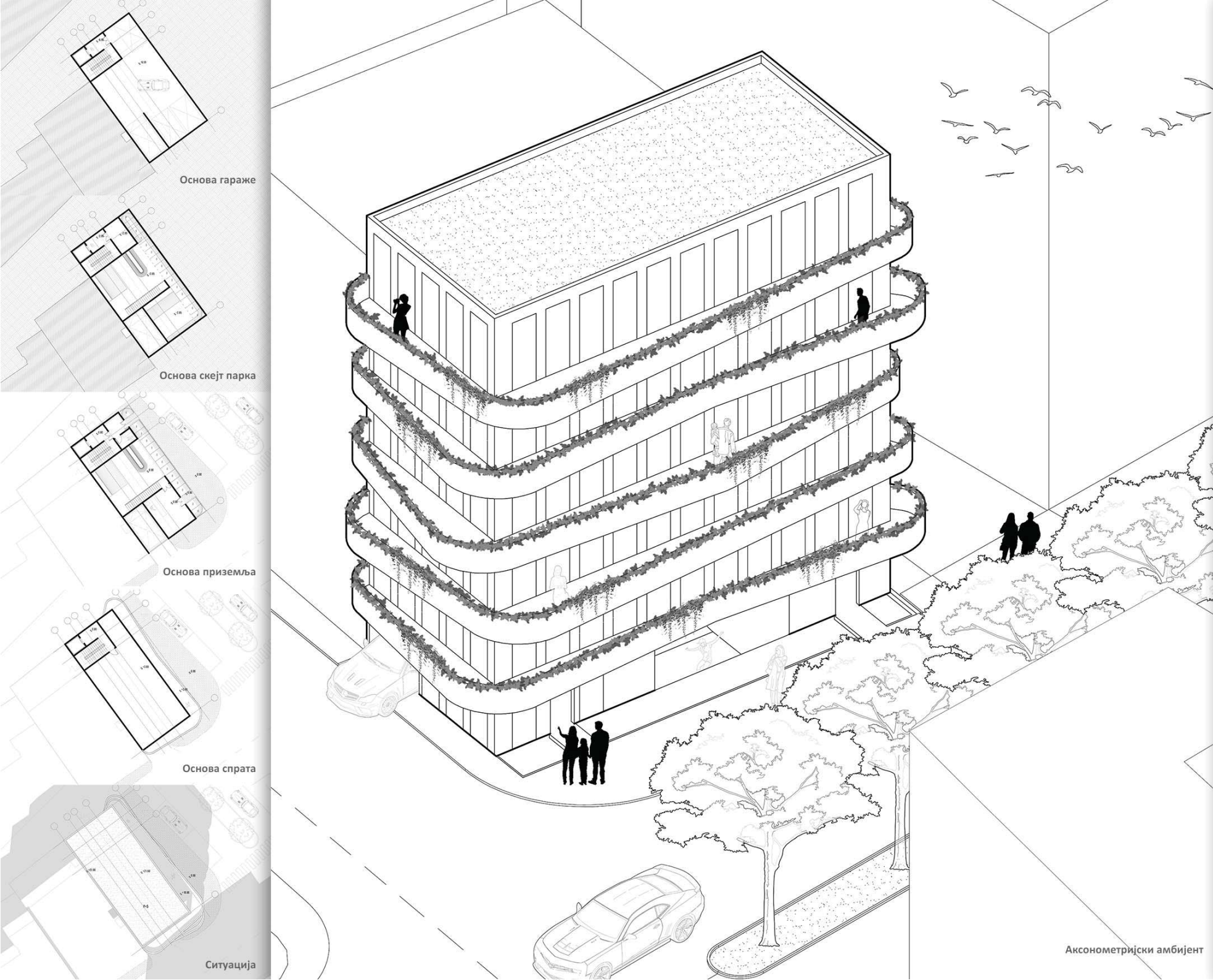

Основа гараже

Основа скејт парка

Основа приземља

Основа спрата

Ситуација

КОМПЛЕМЕНТАРНИ САДРЖАЈИ

наставник:

арх. Горан Војводић

Вања Спасеновић, асистент

Анастасија Спалевић,
асистент

АНА РАЂЕНОВИЋ
2019/11024

ПРОЈЕКАТ С03А

Аксонетријски амбијент



Универзитет у Београду - Архитектонски факултет
University of Belgrade - Faculty of Architecture

студијска целина: СТУДИО С036

СТУДИО ПРОЈЕКАТ С036 - КОМПЛЕМЕНТАРНИ САДРЖАЈИ DESIGN STUDIO S03b: COMPLEMENTARY ARCHITECTURE

study unit: STUDIO S03b

наставник: др Драгана Васиљевић Томић, ванредни професор
сарадник: др Иван Филиповић, асистент

teacher: Ph.D. Dragana Vasiljević Tomić, Associate Professor
teaching associate: Ph.D. Ivan Filipović, Teaching Assistant

Основни циљ предмета је истраживање специфичних фрагмената архитектонско-урбанистичког пројекта које се базира на теми функција који представљају допуну вишепородичном становању. Конципиран као низ карактеристичних задатака који се обрађују приликом пројектовања објеката вишепородичног становања са комплементарним садржајима, рад на пројекту подразумева инкорпорирање савремених решења на делове архитектонско-урбанистичких склопова. Пролазећи кроз различите сегменте пројектантског процеса студенти стичу знања о факторима релевантним за формирање архитектонског решења, уз разумевање односа задате функције према затеченим вредностима.

The primary goal of the course is the research of specific fragments of the architectural-urban project, which is based on the theme of functions that represent a supplement to multi-family housing. Conceived as a series of characteristic tasks that are processed during the design of multi-family housing facilities with complementary contents, the work on the project involves the incorporation of modern solutions into parts of the architectural-urban complexes. Going through different segments of the design process, students gain knowledge about the factors relevant to the formation of an architectural solution, along with understanding the relationship between the given function and the values found.



Hannam Place / One O One Architects

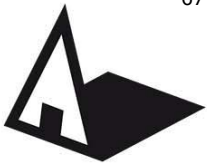

Универзитет у Београду
Архитектонски факултет
ОСНОВНЕ АКАДЕМСКЕ СТУДИЈЕ
АРХИТЕКТУРА

школска година 2021/2022
СТУДИЈСКА ЦЕЛИНА С036

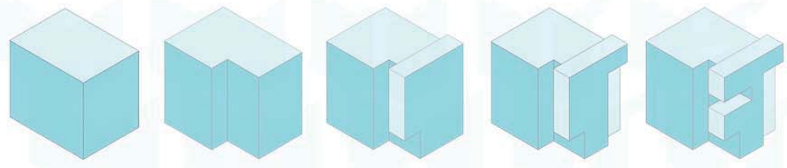

Генеза волуметрије

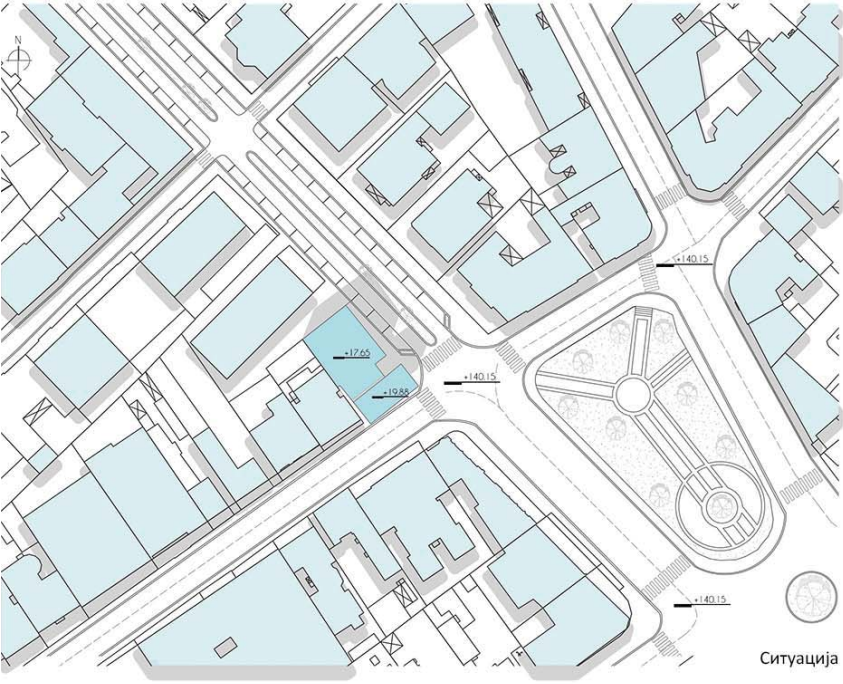

Ситуација

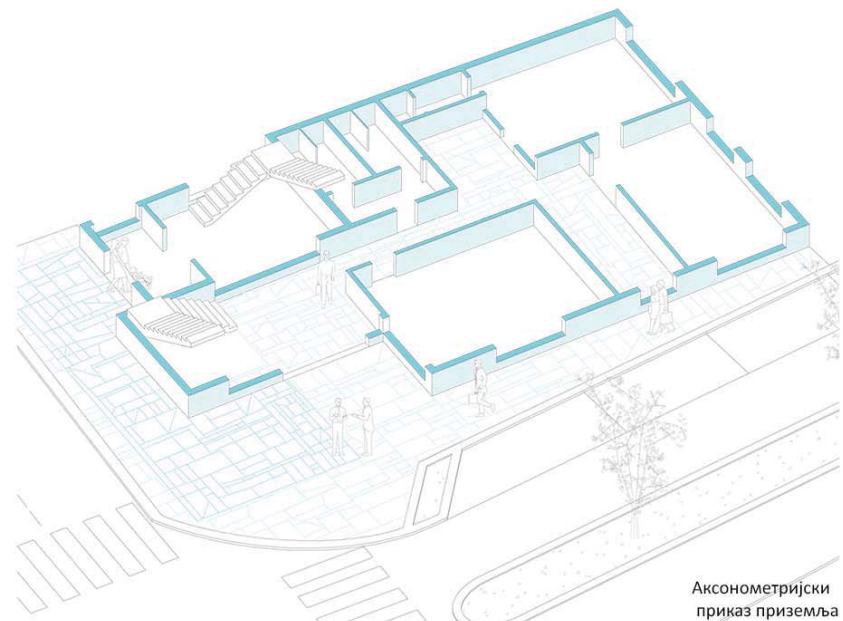

Аксонетријски приказ приземља

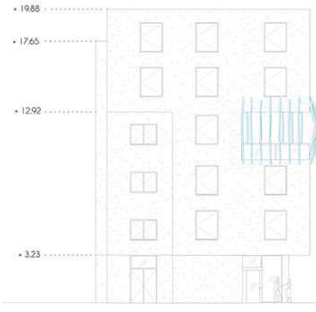

Јужни изглед

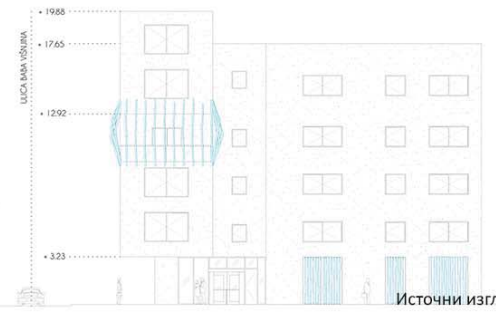

Источни изглед



Основа приземља



Основа 1. спрата



Основа 3. спрата

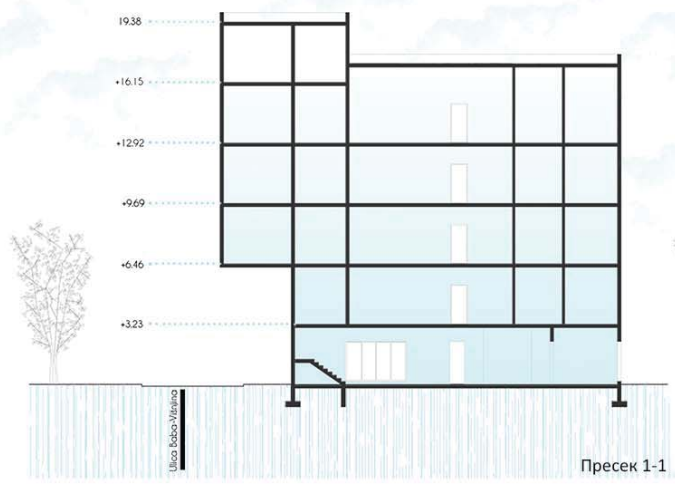

Пресек 1-1

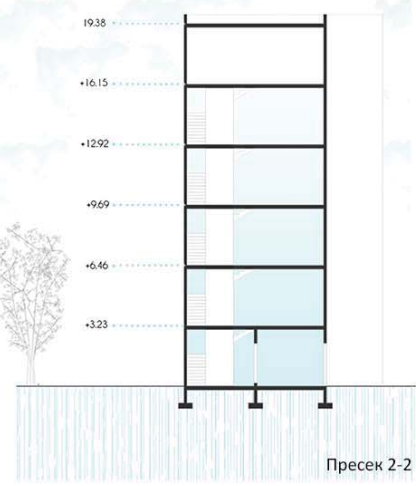

Пресек 2-2



Амбијент 1



Амбијент 2

наставник:
др ДРАГАНА ВАСИЉЕВИЋ
ТОМИЋ, ванредни професор
др ИВАН ФИЛИПОВИЋ,
асистент
М.арх ЗОРАНА ТАНИЋ,
демонстратор

АНА ДРАГОСЛАВИЋ
2019_11037



Универзитет у Београду
Архитектонски факултет
ОСНОВНЕ АКАДЕМСКЕ СТУДИЈЕ
АРХИТЕКТУРА

школска година 2021/2022
АРХИТЕКТОНСКО ПРОЈЕКТОВАЊЕ

наставник:

Драгана В. Томић,
редовни професор

др/М.арх. Иван Филиповић,
асистент

ЉЊА БОЛТИЋ
2019/11026



Presek 2-2 R 1:100

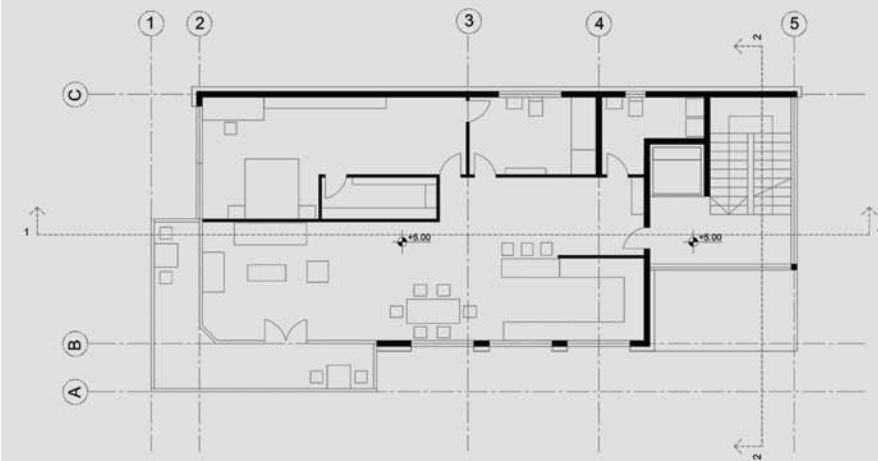
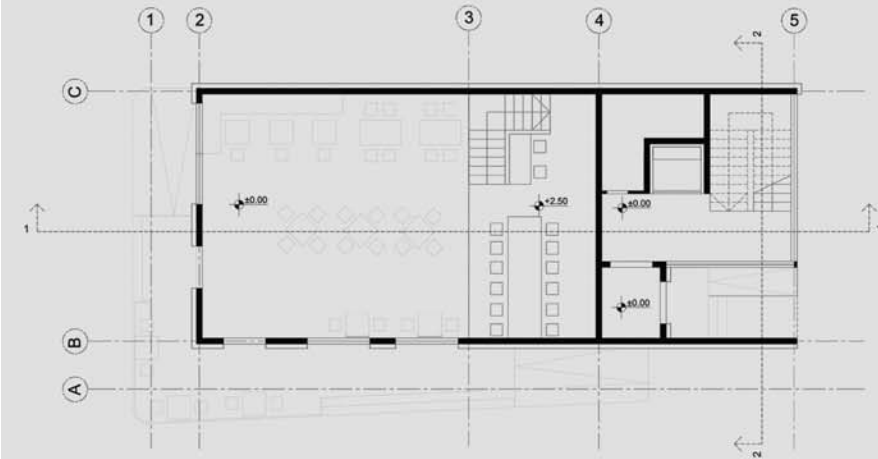
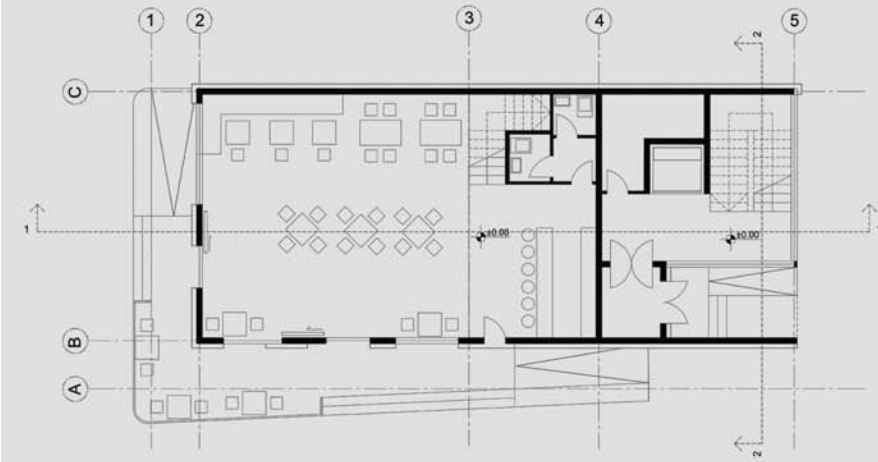
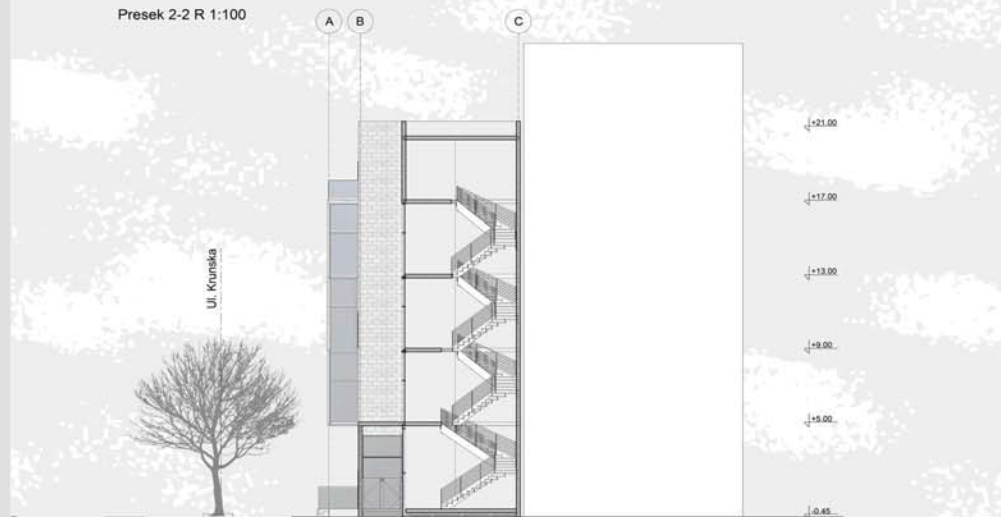



Универзитет у Београду
Архитектонски факултет

ОСНОВНЕ АКАДЕМСКЕ СТУДИЈЕ
АРХИТЕКТУРА
ИНТЕГРИСАНЕ АКАДЕМСКЕ СТУДИЈЕ
АРХИТЕКТУРА

школска година 2021/2022
АРХИТЕКТОНСКО ПРОЈЕКТОВАЊЕ

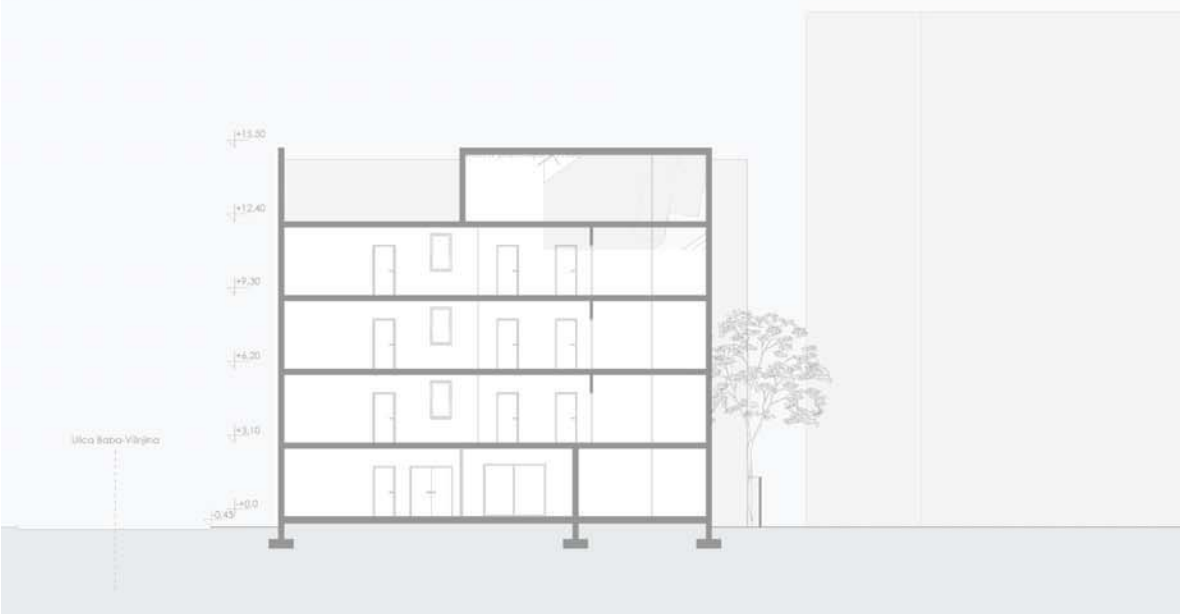
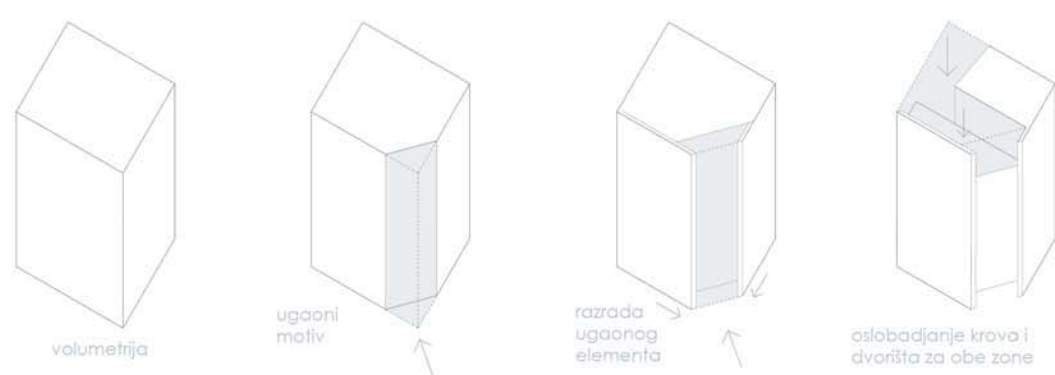

наставник:

др ДРАГАНА ВАСИЉЕВИЋ
ТОМИЋ, ванредни професор

др ИВАН ФИЛИПОВИЋ,
асистент

М.арх ЗОРАНА ТАНИЋ,
демонстратор

АРИЈАНА
МАКСИМОВИЋ
2019/11185



Универзитет у Београду
Архитектонски факултет

ИНТЕГРИСАНЕ АКАДЕМСКЕ СТУДИЈЕ
АРХИТЕКТУРА

школска година 2021/2022
АРХИТЕКТОНСКО ПРОЈЕКТОВАЊЕ

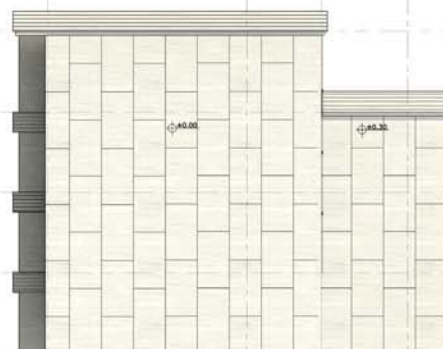
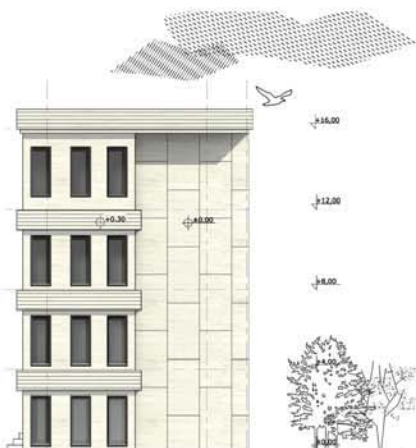
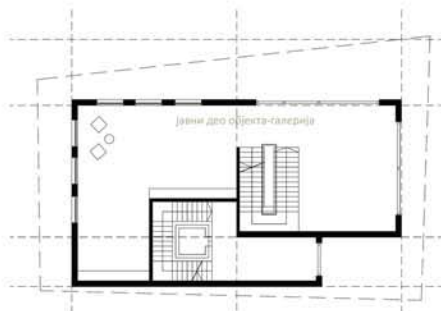
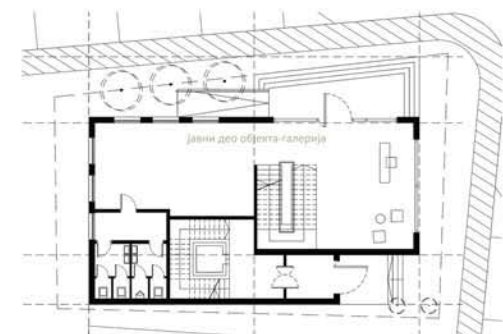
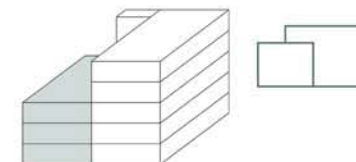
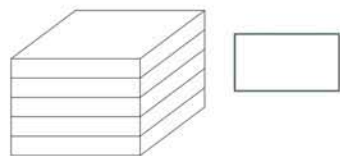

наставник:
мр МИЛАН ВУЛОВИЋ,
редовни професор
проф Драгана Васиљевић

Дејана Јеремић
2019/12034



Универзитет у Београду
Архитектонски факултет
ОСНОВНЕ АКАДЕМСКЕ СТУДИЈЕ
АРХИТЕКТУРА

школска година 2021/2022
СТУДИО 036

наставник:
мр МИЛАН ВУЛОВИЋ,
редовни професор
др Драгана Васиљевић Томић,
ванредни професор
др Иван Филиповић,
асистент

Дуња Смиљанић
2019/11174

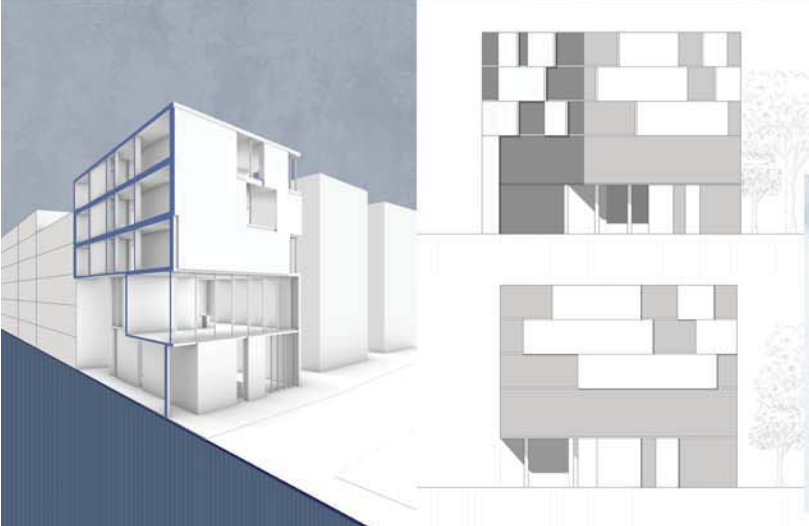
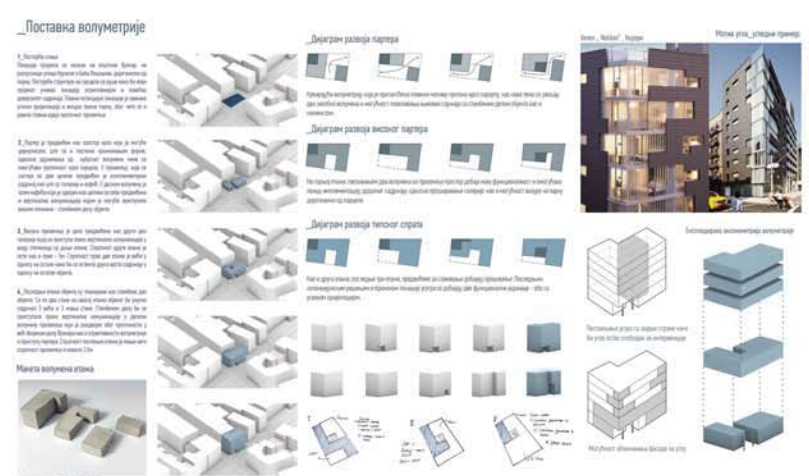
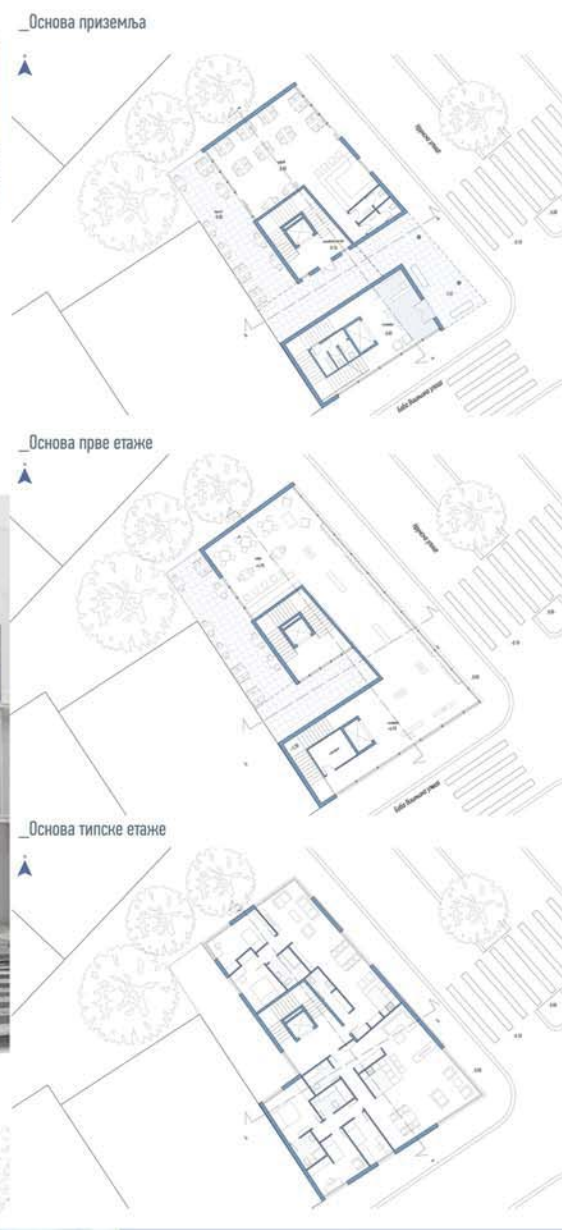

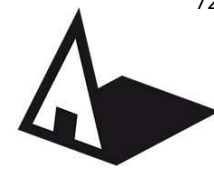

Универзитет у Београду
Архитектонски факултет
ОСНОВНЕ АКАДЕМСКЕ СТУДИЈЕ
АРХИТЕКТУРА

школска година 2021/2022
СТУДИЈСКА ЦЕЛИНА С036

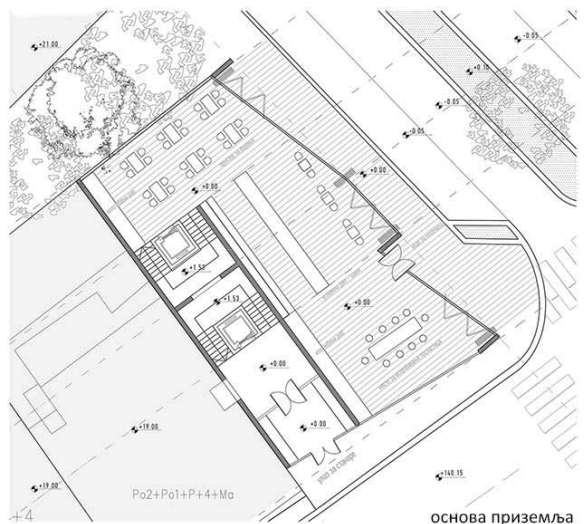

основа приземља

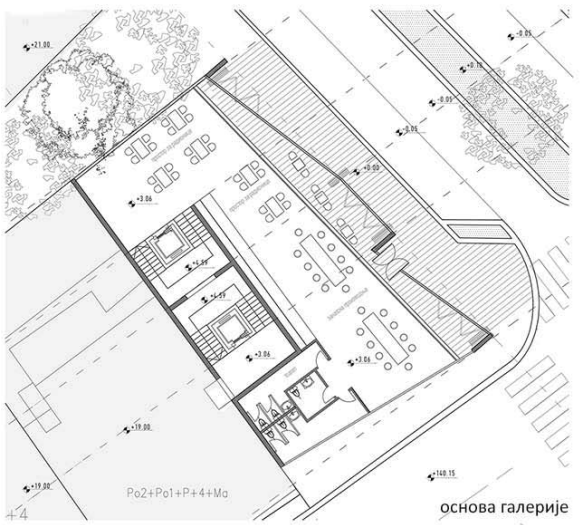

основа галерије

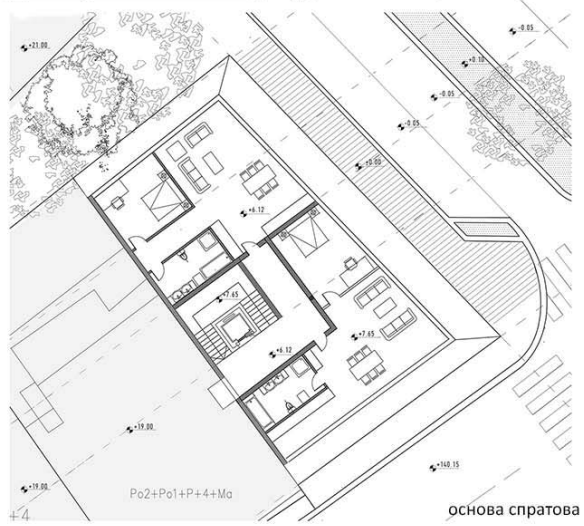

основа спратова

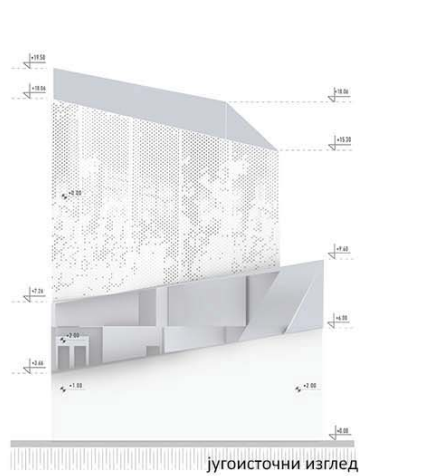

југоисточни изглед

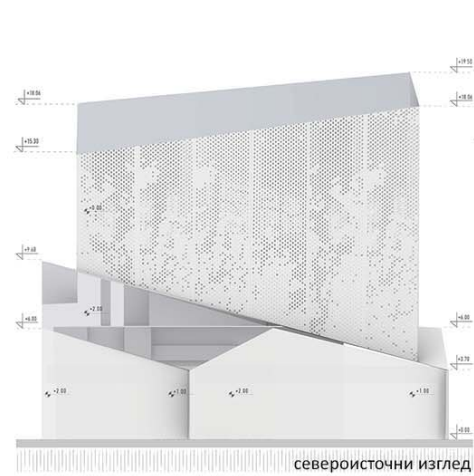

североисточни изглед

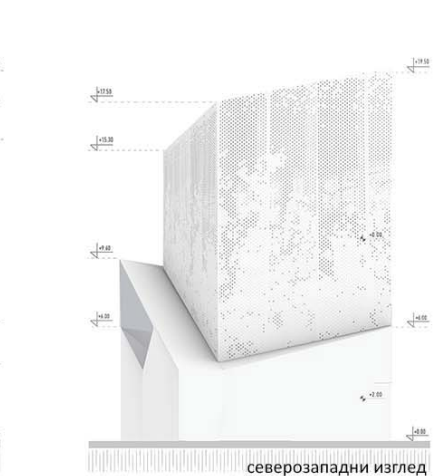

северозападни изглед

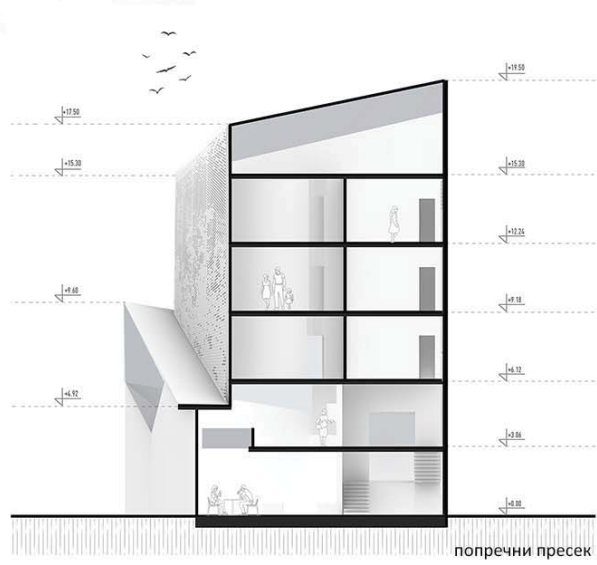

попречни пресек

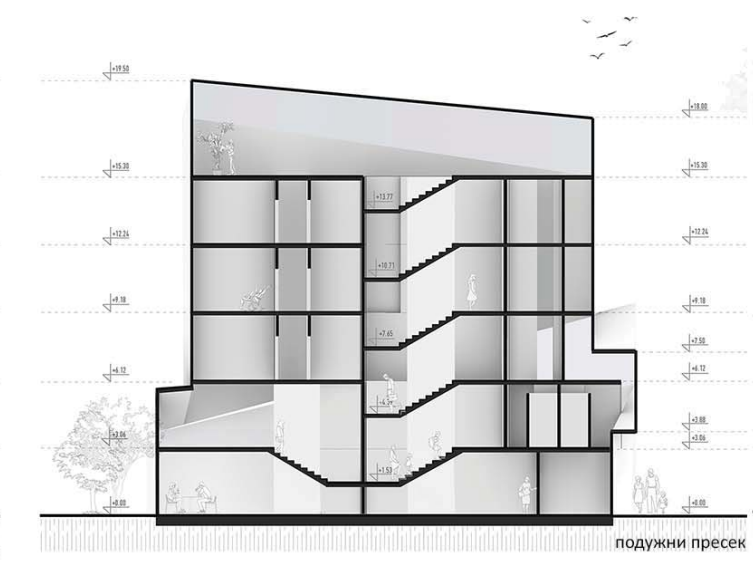

подужни пресек

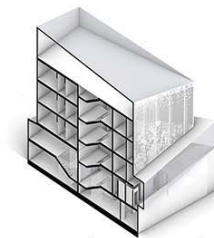

пресеци / аксонометрија



фотомонтажа/објекат на локацији

МАТЕРИЈАЛИЗАЦИЈА

- БЕРФОРМАНИ ДИМ
- БРОЗИРНО СТАКЛО
- ХАРМОНИКА ВРАТА

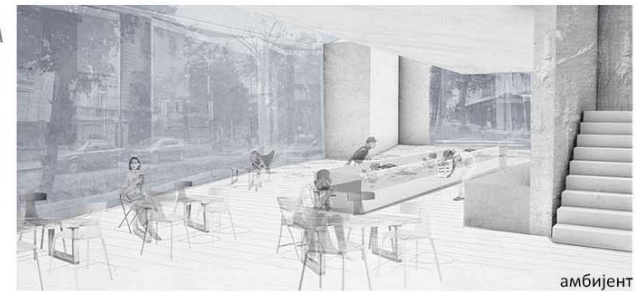

амбијент

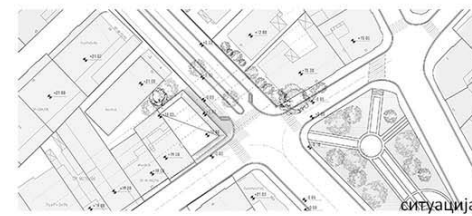

ситуација



амбијент



амбијент

арх МИЛАН ЂУРИЋ,
ванредни професор
др МАЈА ДРАГИШИЋ,
доцент
др ДРАГАНА ВАСИЉЕВИЋ
ТОМИЋ, ванредни професор
др ИВАН ФИЛИПОВИЋ,
асистент

КАТАРИНА УРОШЕВИЋ
11085/2019



Универзитет у Београду
Архитектонски факултет
ОСНОВНЕ АКАДЕМСКЕ СТУДИЈЕ
АРХИТЕКТУРА

школска година 2021/2022
СТУДИЈСКА ЦЕЛИНА С03Б

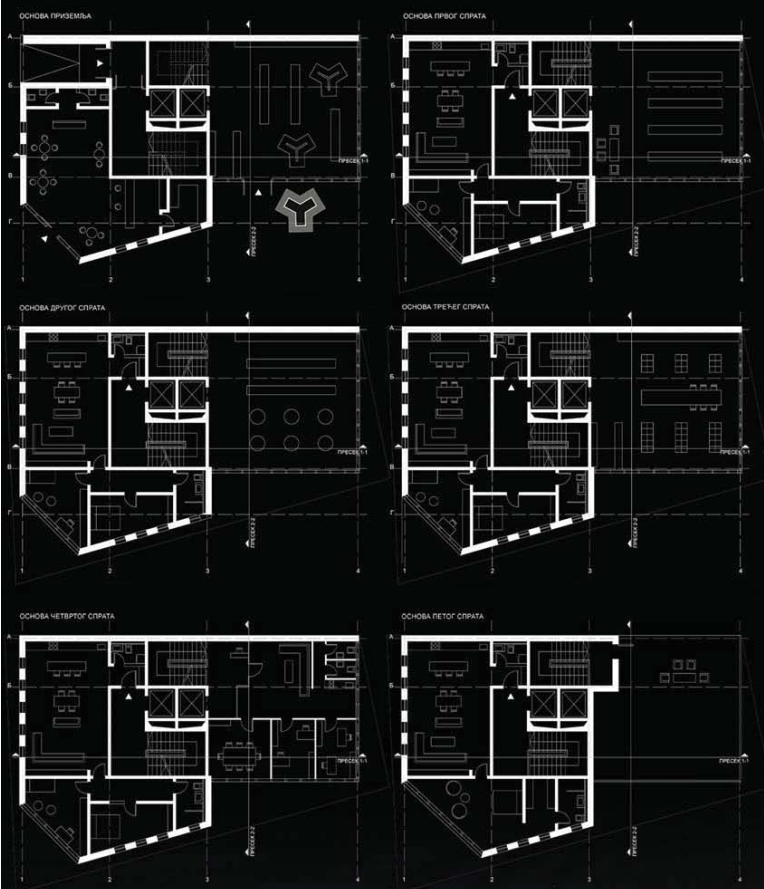

ПРЕСЕК 2-2

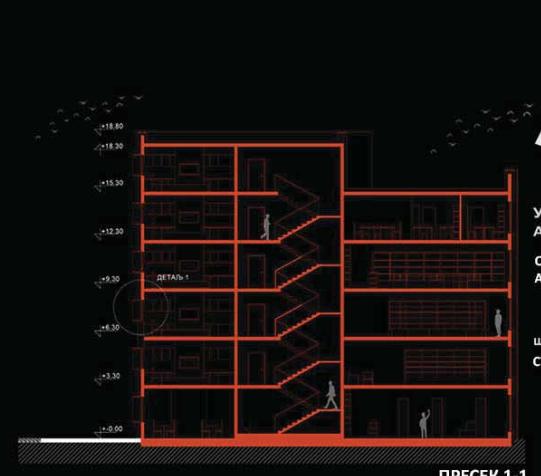

ПРЕСЕК 1-1

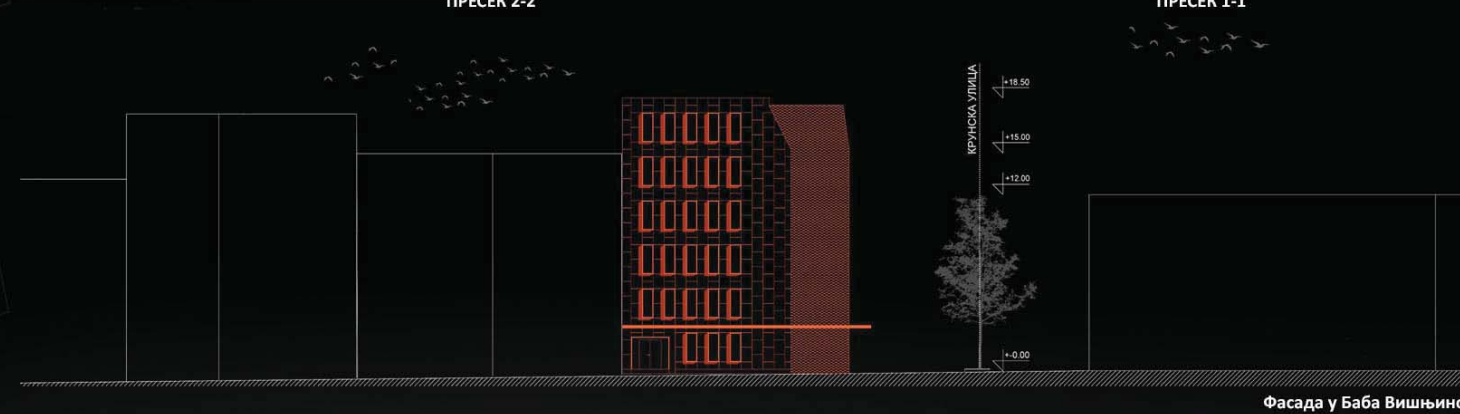

Фасада у Баба Вишњиној

ОСНОВЕ



арх Милан Ђурић
ванредни професор
др Маја Драгишић
доцент
др Драгана Васиљевић Томић
ванредни професор
др Иван Филиповић
асистент

Коста Стојановић
11040/2019

рендер

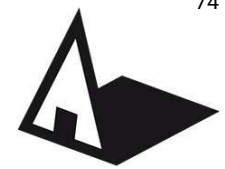

Универзитет у Београду
Архитектонски факултет
ОСНОВНЕ АКАДЕМСКЕ СТУДИЈЕ
АРХИТЕКТУРА
ИНТЕГРИСАНЕ АКАДЕМСКЕ СТУДИЈЕ
АРХИТЕКТУРА
школска година 2021/2022
АРХИТЕКТОНСКО ПРОЈЕКТОВАЊЕ

Poprečni presekok R 1:100

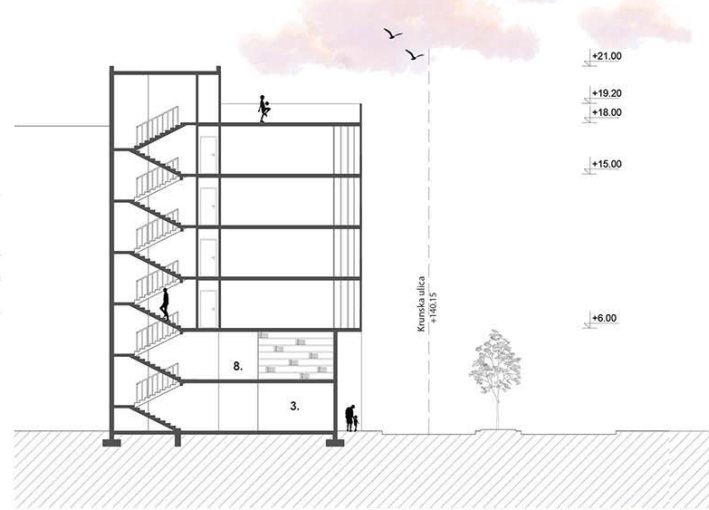

Podužni presekok R 1:100

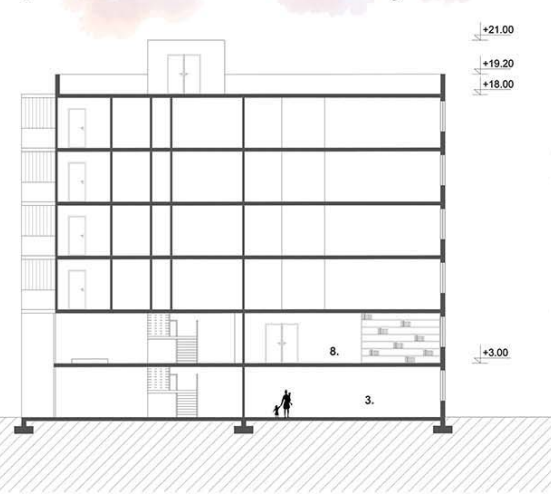

Osnova krova R 1:100



Stambena etaža R 1:100



Sprat vrtića R 1:100

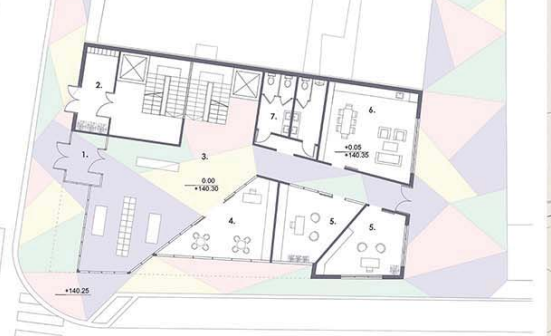

Prizemlje vrtića R 1:100



Istočni izgled R 1:100

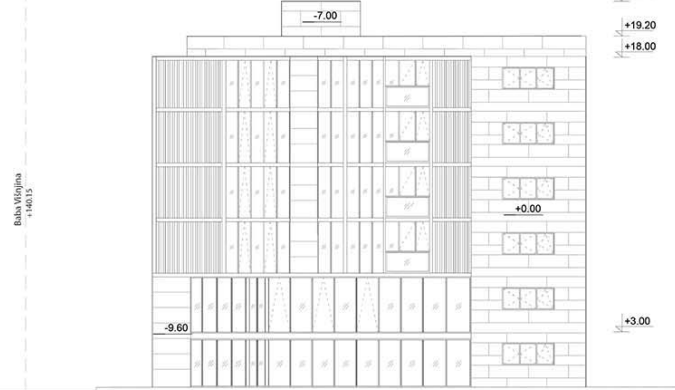

Južni izgled R 1:100



наставник:
мр МИЛАН ВУЛОВИЋ,
редовни професор
др Драгана Васиљевић-Томић,
ванредни професор
др Иван Филиповић
асистент

Ксенија Станић
2019/11016

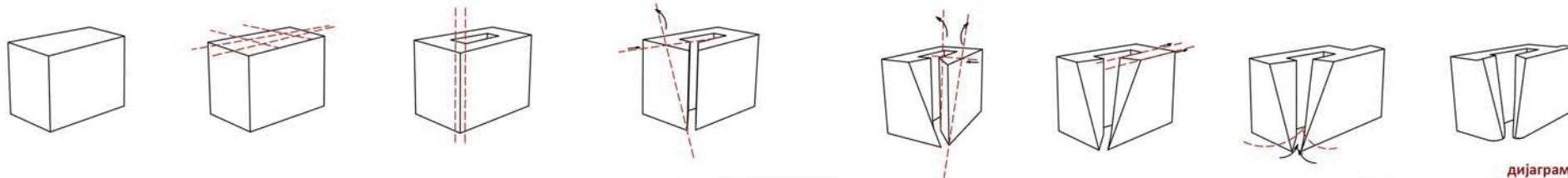

дијаграми



Универзитет у Београду
Архитектонски факултет

школска година
АРХИТЕКТОНСКО ПРОЈЕКТОВАЊЕ

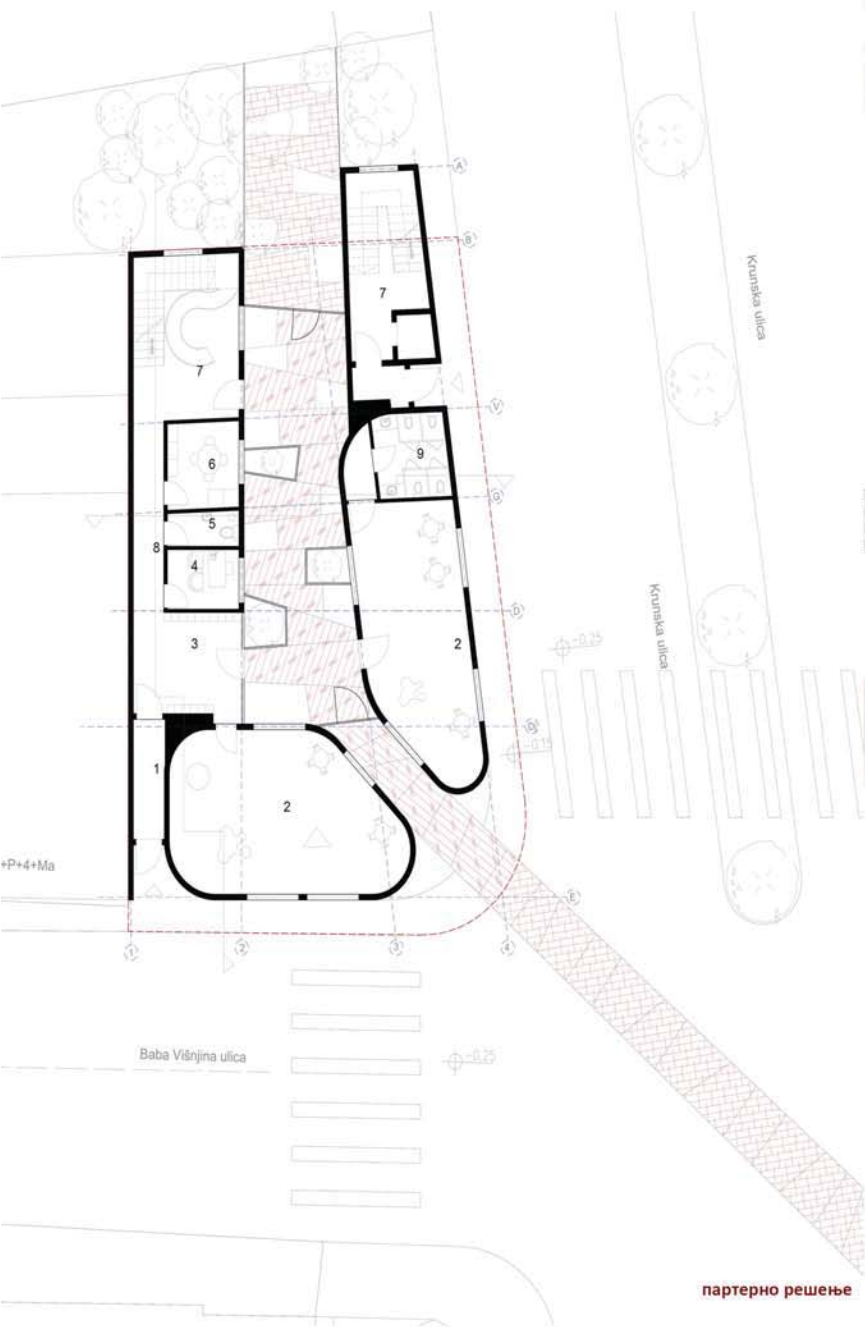

партерно решење

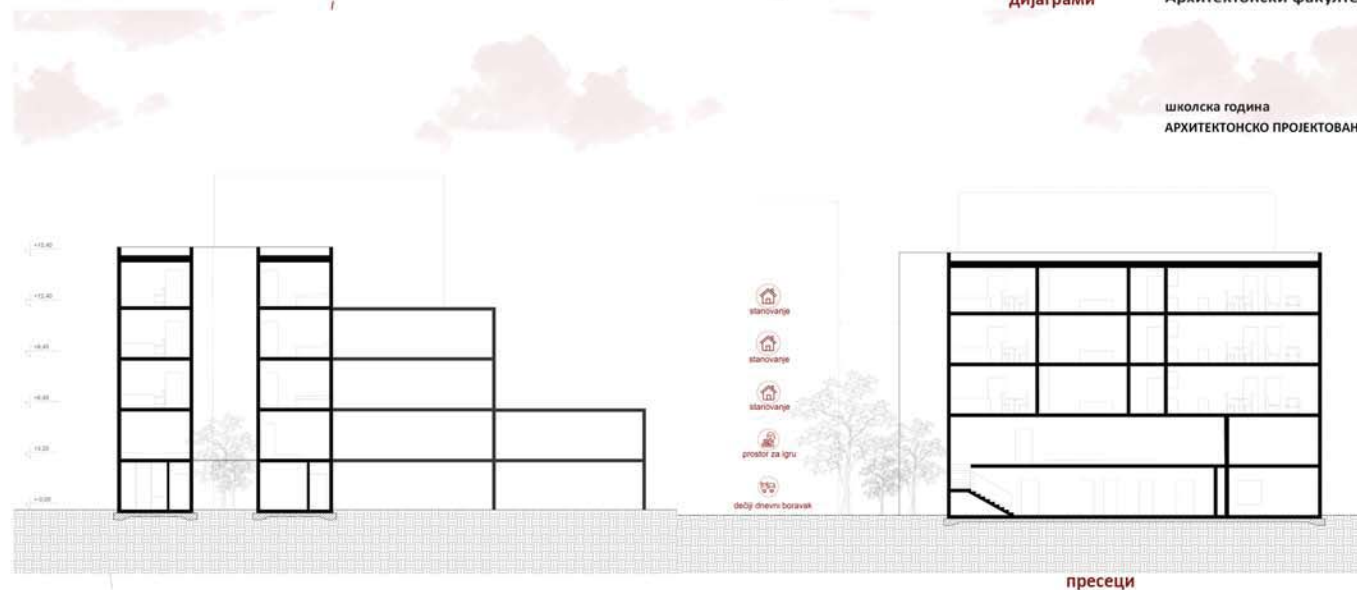

пресеци



амбијент

комплементарни садржаји

наставник:
Милан Ђурић, ванредни професор
др Маја Драгишић, доцент

др Драгана Васиљевић Томић, ванредни професор

др Иван Филиповић, асистент са докторатом
Зорана Танић, демонстратор

Марија Ђорђевић
12060/2017

Пројекат С036



Универзитет у Београду
Архитектонски факултет
ОСНОВНЕ АКАДЕМСКЕ СТУДИЈЕ
АРХИТЕКТУРА
ИНТЕГРИСАНЕ АКАДЕМСКЕ СТУДИЈЕ
АРХИТЕКТУРА
школска година 2021/2022
АРХИТЕКТОНСКО ПРОЈЕКТОВАЊЕ

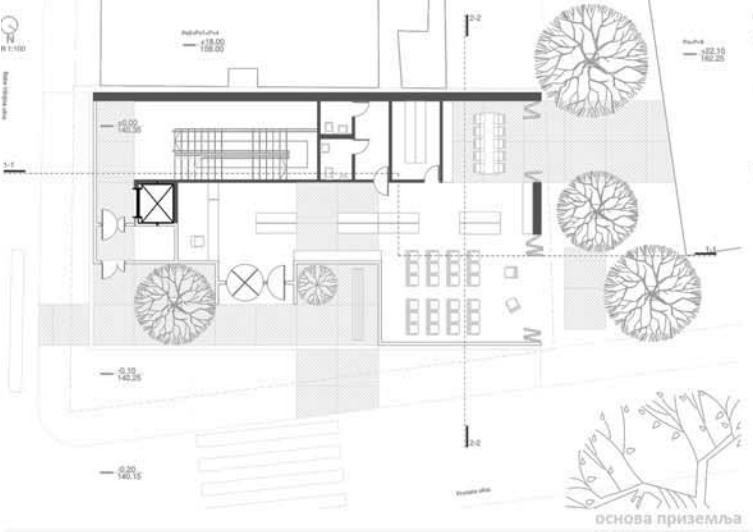

основа приземља

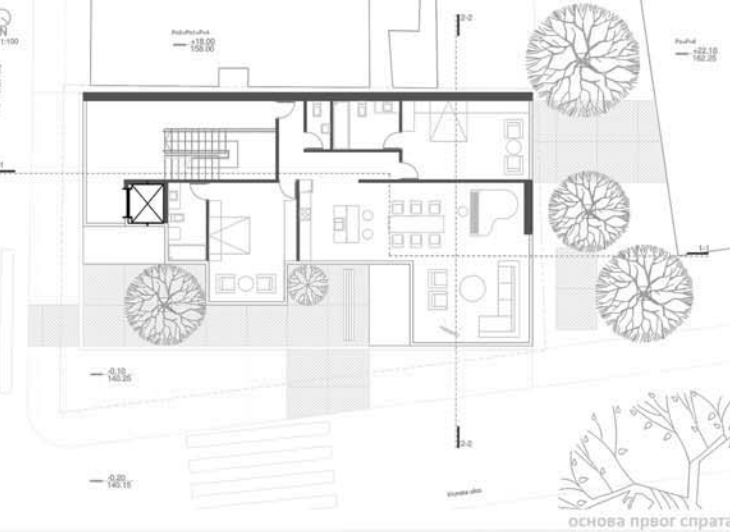

основа првог спрата

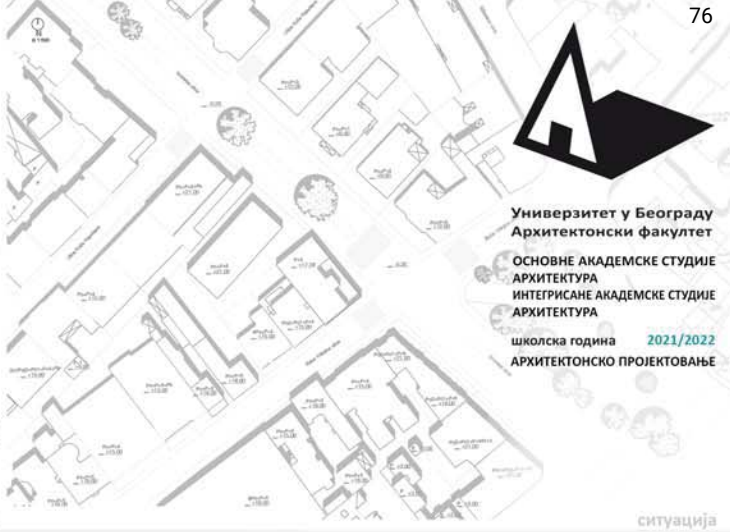

ситуација

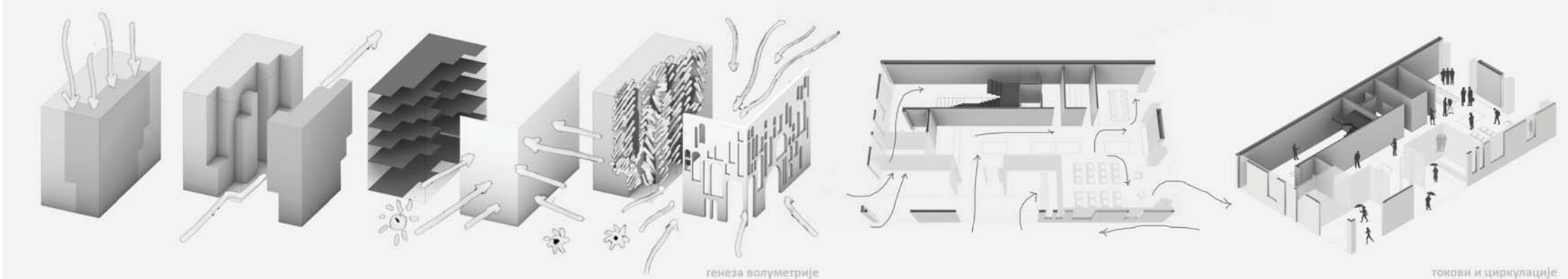

генеза волуметрије

токови и циркулације



амбијент

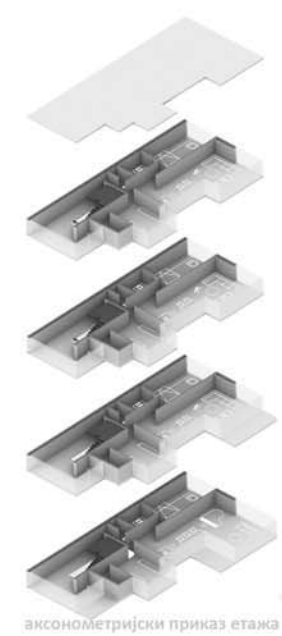

аксонометријски приказ етажа

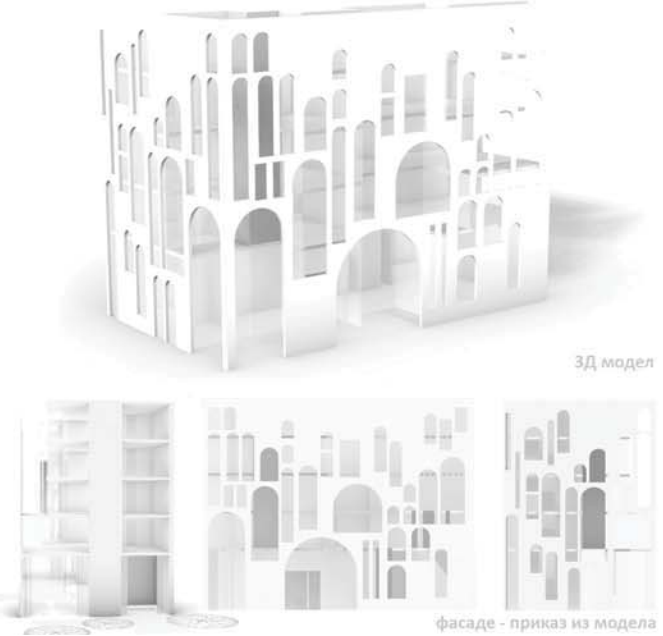

3Д модел

фасаде - приказ из модела

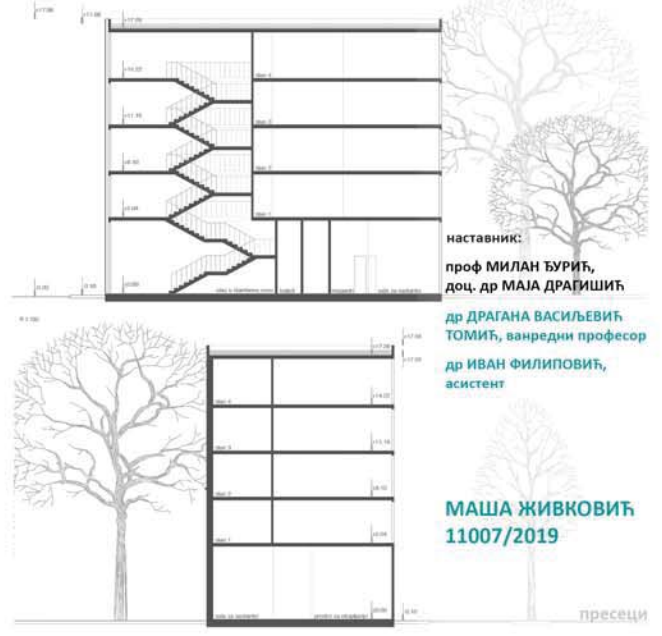

пресеци

наставник:
проф МИЛАН БУРИЋ,
доц. др МАЈА ДРАГИШИЋ
др ДРАГАНА ВАСИЉЕВИЋ
ТОМИЋ, ванредни професор
др ИВАН ФИЛИПОВИЋ,
асистент

МАША ЖИВКОВИЋ
11007/2019

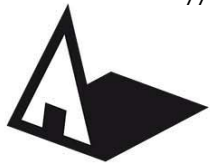

Универзитет у Београду
Архитектонски факултет
ОСНОВНЕ АКАДЕМСКЕ СТУДИЈЕ
АРХИТЕКТУРА

школска година 2021/2022.
СТУДИЈСКА ЦЕЛИНА С036

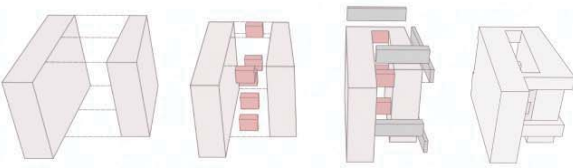

Волуметрија

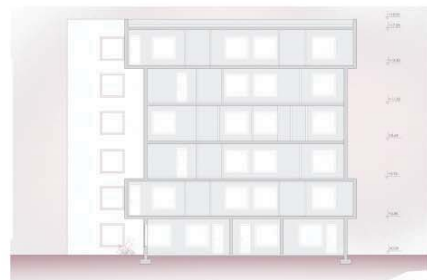
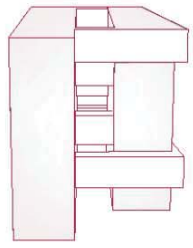

Пресек б-б

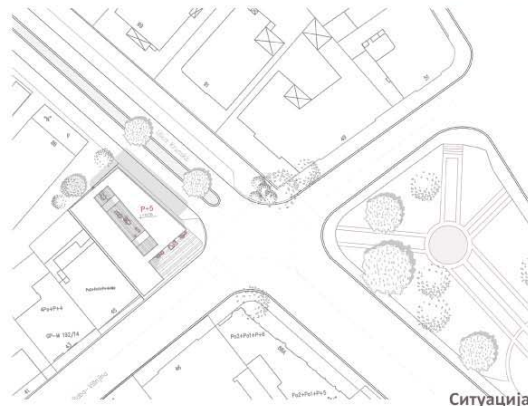

Ситуација

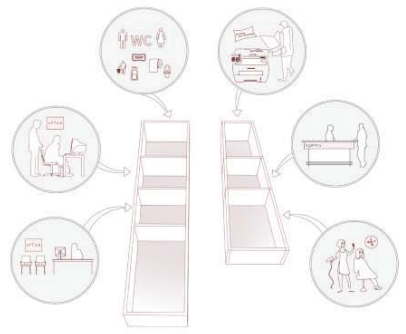

Комплементарни садржаји

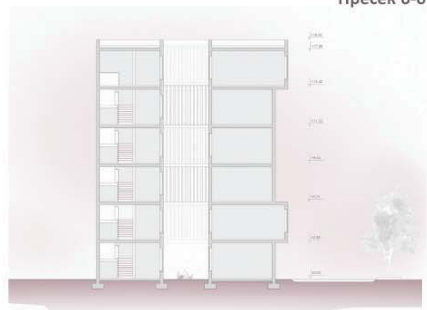

Пресек а-а



Амбијент 1

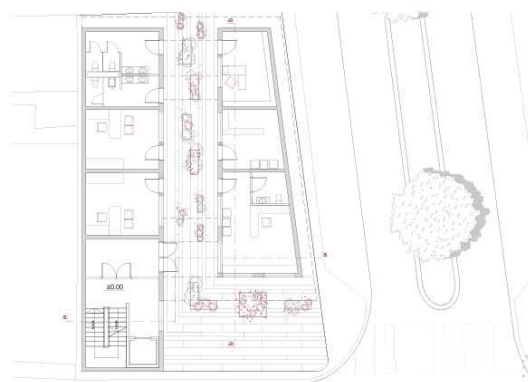

Основа приземља

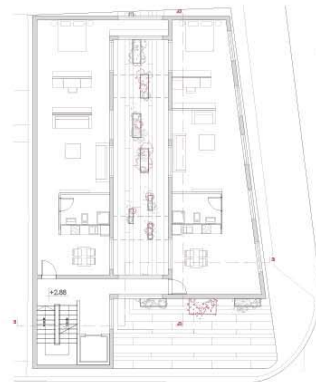

Основа 1. и 5. спрата

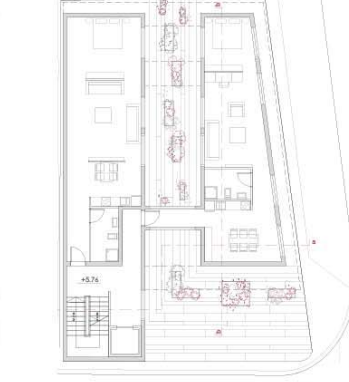

Основа 2. и 4. спрата

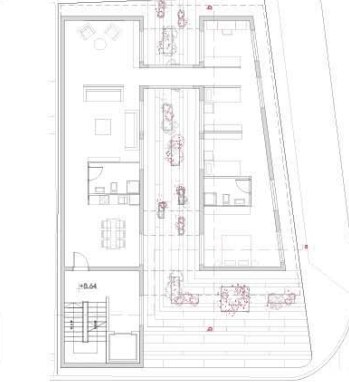

Основа 3. спрата

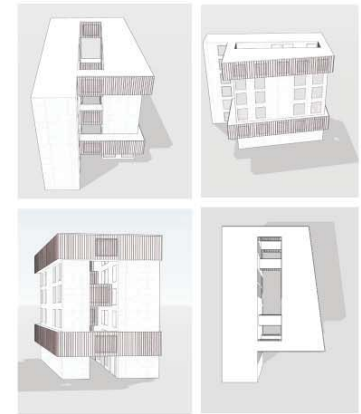

ЗД модел



Амбијент 2

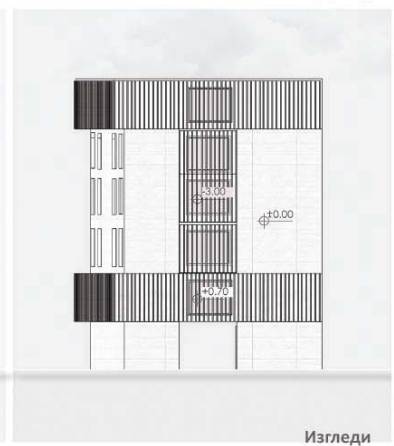
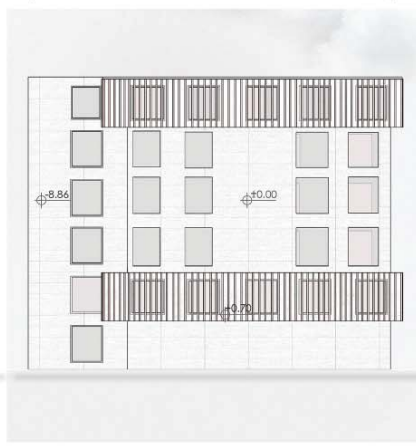

Изгледи

наставник:
арх Милан Ђурић,
ванредни професор
др Маја Драгишић, доцент

др Драгана Васиљевић Томић
ванредни професор

др Иван Филиповић
асистент
Зорана Танић,
демонстратор

Милена Милосављевић
2019/11034



Универзитет у Београду
Архитектонски факултет

ОСНОВНЕ АКАДЕМСКЕ СТУДИЈЕ
АРХИТЕКТУРА
ИНТЕГРИСАНЕ АКАДЕМСКЕ СТУДИЈЕ
АРХИТЕКТУРА

школска година 202_/202_
АРХИТЕКТОНСКО ПРОЈЕКТОВАЊЕ



atmosfera



atmosfera

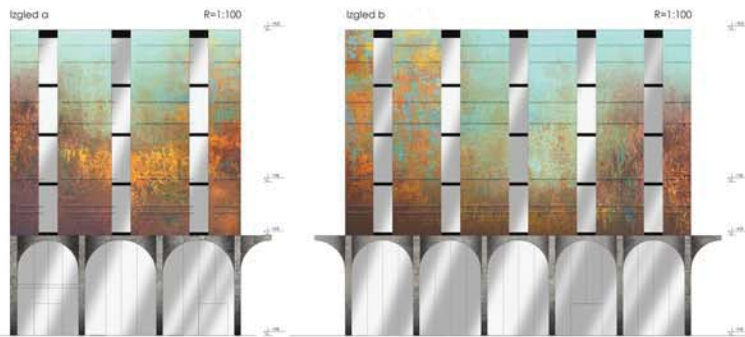

izgledi

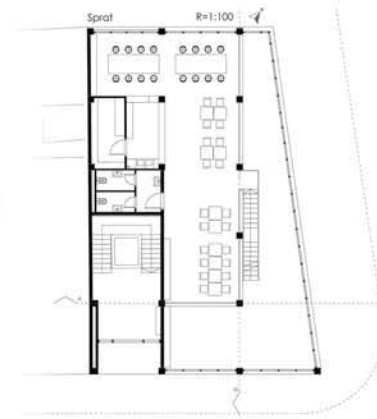
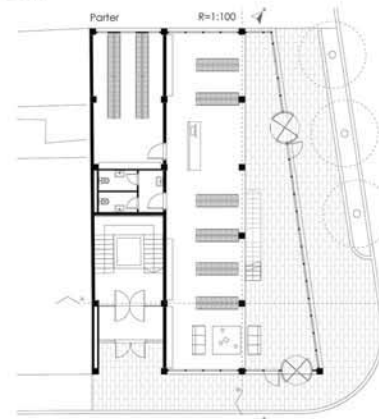

osnove

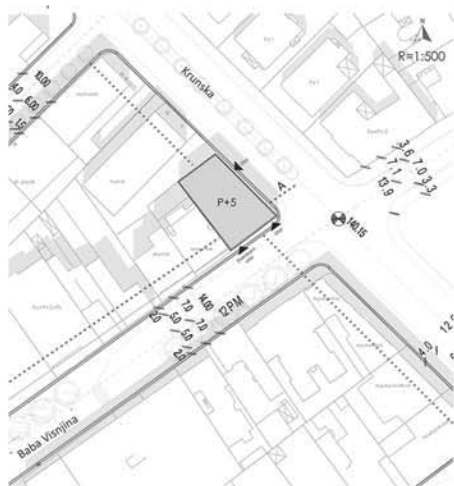

situacija

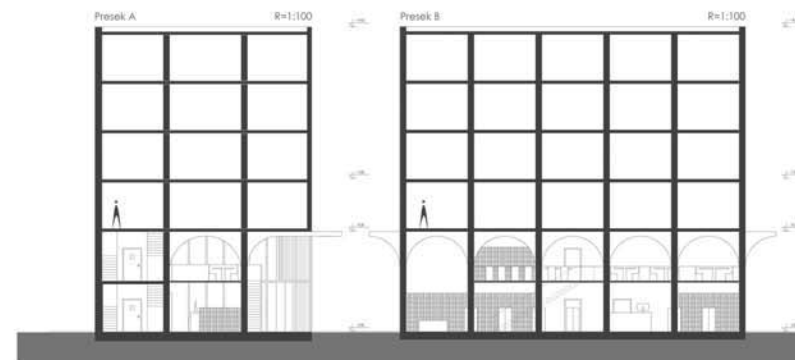
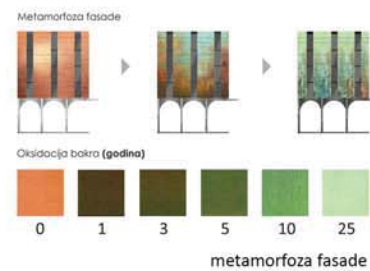

preseci

наставник:
мр МИЛАН ВУЛОВИЋ,
редовни професор
др. Dragana Vasiljević Tomić
vanredni profesor
др Ivan Filipović
демонстратор

Tadej Đurović
12022-2019



Универзитет у Београду
Архитектонски факултет
ОСНОВНЕ АКАДЕМСКЕ СТУДИЈЕ
АРХИТЕКТУРА

школска година 2021/2022
СТУДИЈСКА ЦЕЛИНА СОЗБЕ

дијаграм намене површина

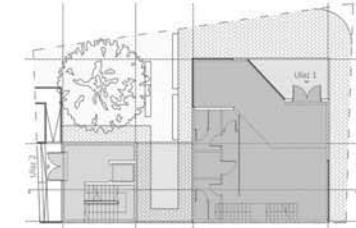

Улица 1 - Јавни простор/компетицијни садржај
Улица 2 - Приватни простор/стамбени садржај
● Компетицијни садржај са галеријским простором
● Компетицијни садржај без галеријског простора
● Приватни простор

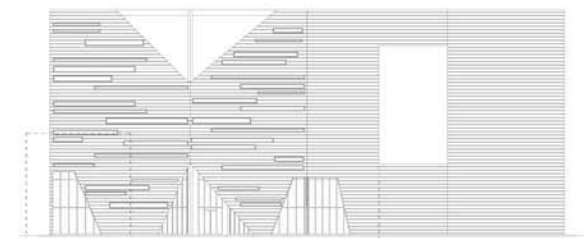
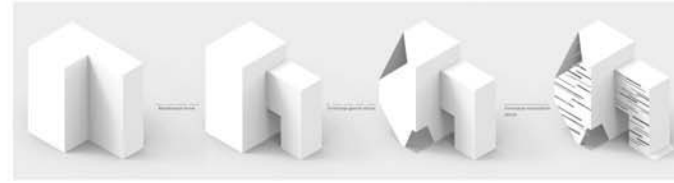

развијена фасада 1

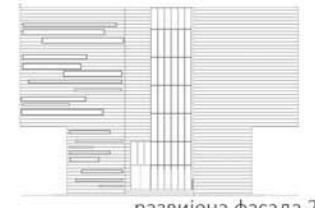

развијена фасада 2

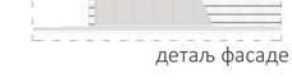

деталј фасаде



основа приземља

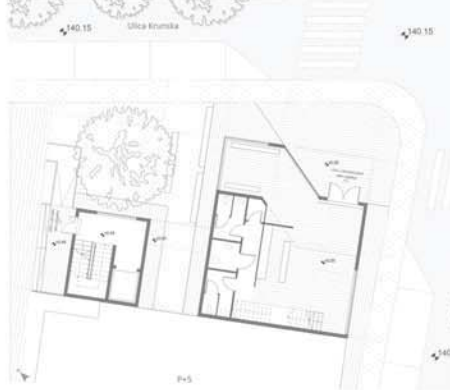

партерно решење

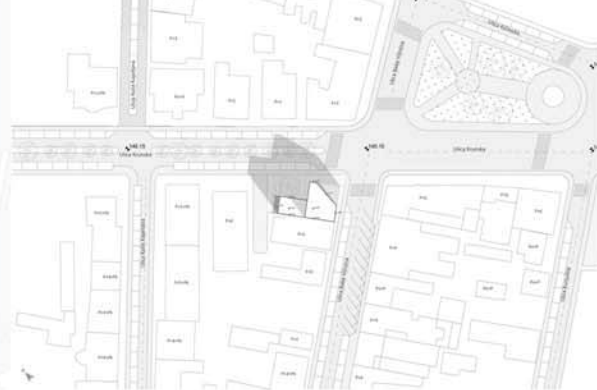

ситуација

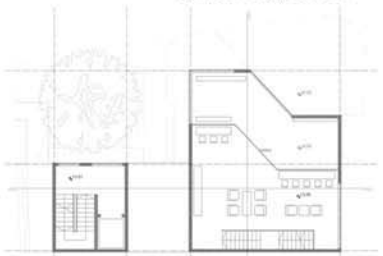

основа галерије

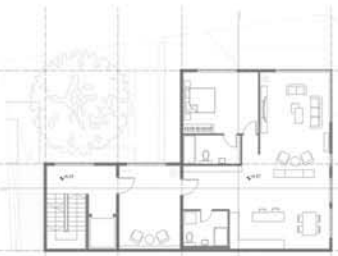

основа типског спрата

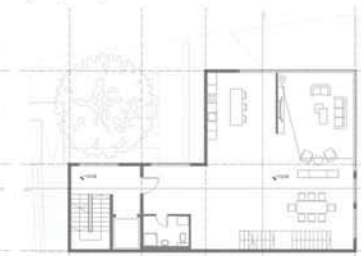

основа дуплекса

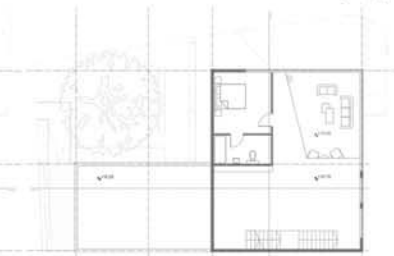

основа дуплекса



3Д пресек

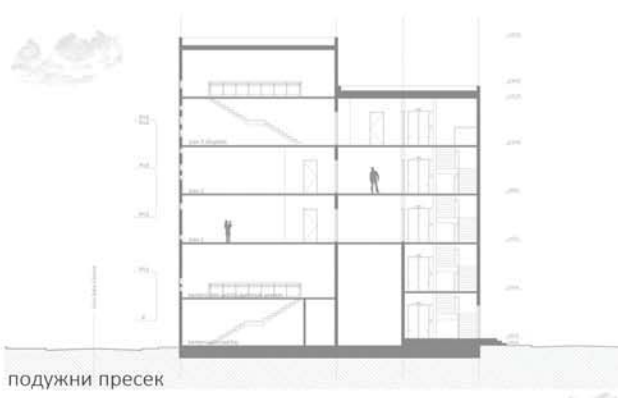

подужни пресек



попречни пресек

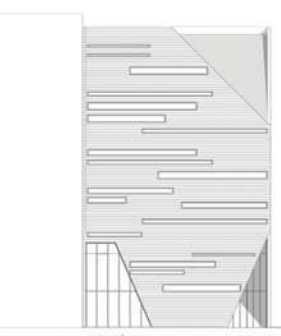

југоисточна фасада

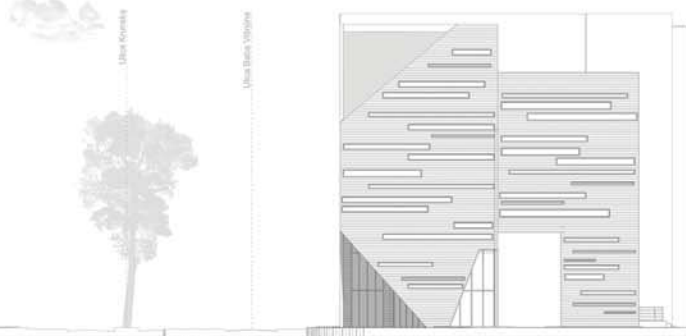

североисточна фасада



северозападна фасада



наставник:
мр МИЛАН ВУЛОВИЋ,
редовни професор
др Драгана Васиљевић Томић,
ванредни професор
др Иван Филиповић,
асистент

ТЕА РАДОЈИЧИЋ
2019/11082



Универзитет у Београду
Архитектонски факултет
ИНТЕГРИСАНЕ АКАДЕМСКЕ СТУДИЈЕ
АРХИТЕКТУРА

школска година 2021/2022
АРХИТЕКТОНСКО ПРОЈЕКТОВАЊЕ

ГЕНЕРА БОРМЕ



ОСНОВА ПРИКРЕМЉА / ГАРАТЕП Р 1:100



ОСНОВА ПРВОГ СЛОВА Р 1:100

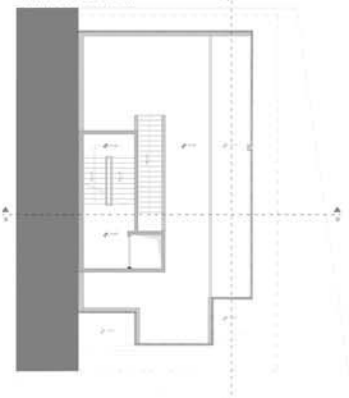

ОСНОВА ТРЕЋЕГ СЛОВА Р 1:100

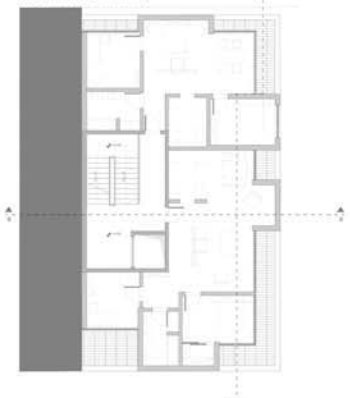

СИТУАЦИЈА Р 1:500



ПРЕСЕК 4-4 Р 1:100

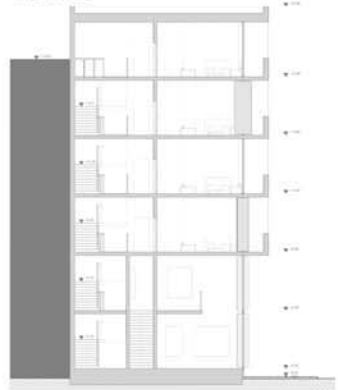

ПРЕСЕК 8-8 Р 1:100

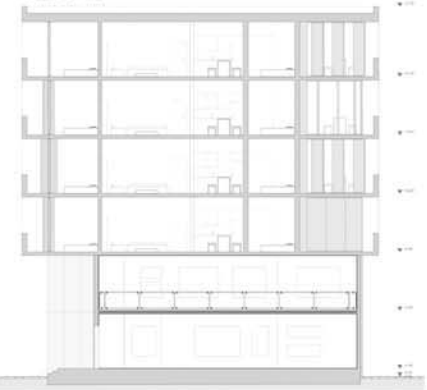

ГЕНЕРА ПЛОХАТА



БЕМОДЕЛ

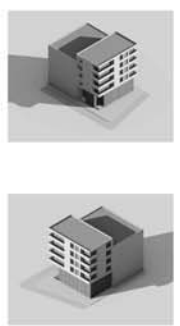

ПРЕДНИ КОТЛЕС Р 1:100

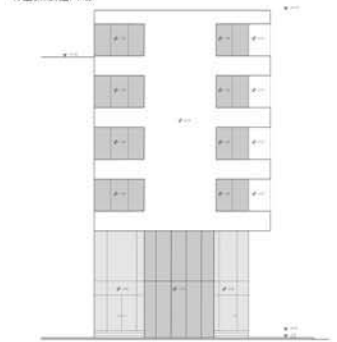

АМБИЈЕНТ

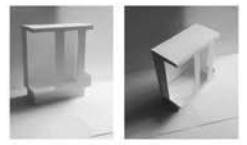
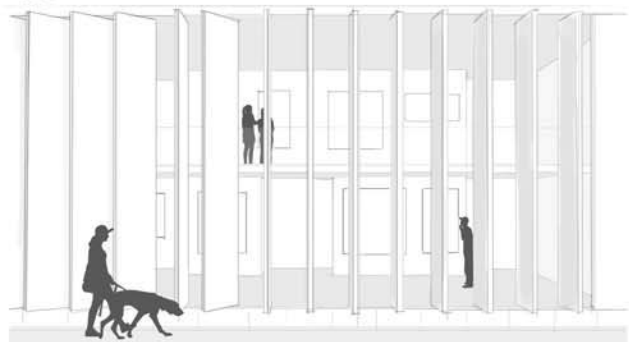

БОЧНИ КОТЛЕС Р 1:100

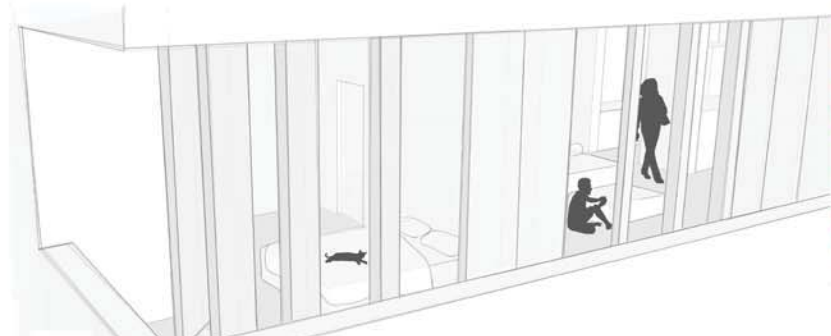
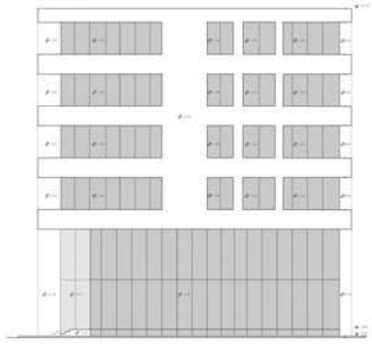

наставник:
мр МИЛАН ВУЛОВИЋ,
редовни професор
арх Милан Бурџић
ванредни професор
др маја Драгишић, доцент
Др Драгана Васиљевић Томић
ванредни професор
Др Иван Филиповић, асистент
Вељко Радовановић
2019/2020



Универзитет у Београду
Архитектонски факултет

ОСНОВНЕ АКАДЕМСКЕ СТУДИЈЕ
АРХИТЕКТУРА
ИНТЕГРИСАНЕ АКАДЕМСКЕ СТУДИЈЕ
АРХИТЕКТУРА

школска година 2021/2022
АРХИТЕКТОНСКО ПРОЈЕКТОВАЊЕ



Geneza volumetrije

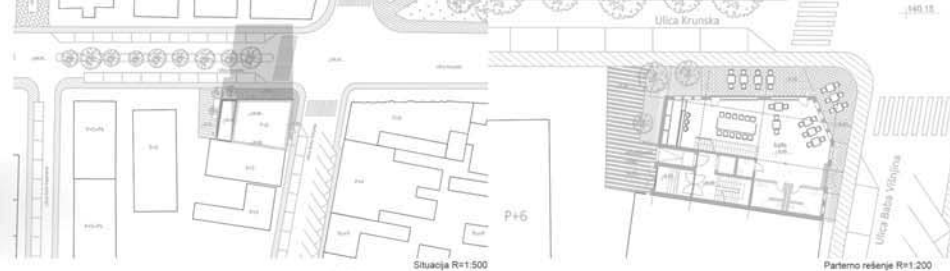

Situacija R=1:500

Partno rešenje R=1:200



Zapadna fasada R=1:100

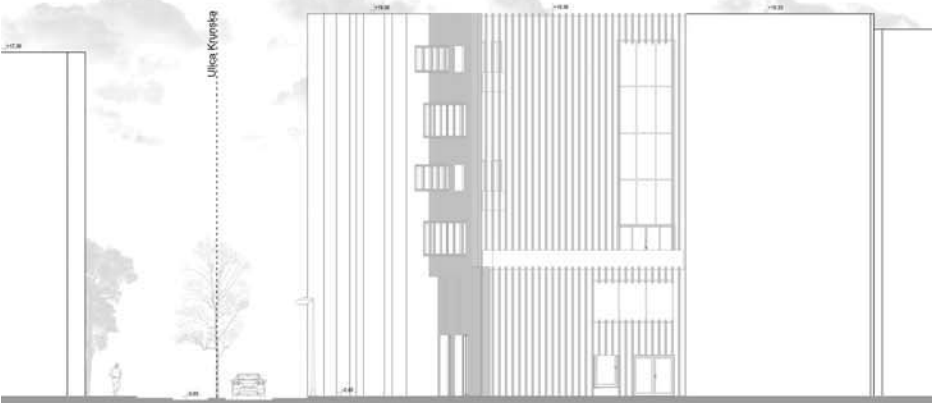

Severna fasada R=1:100

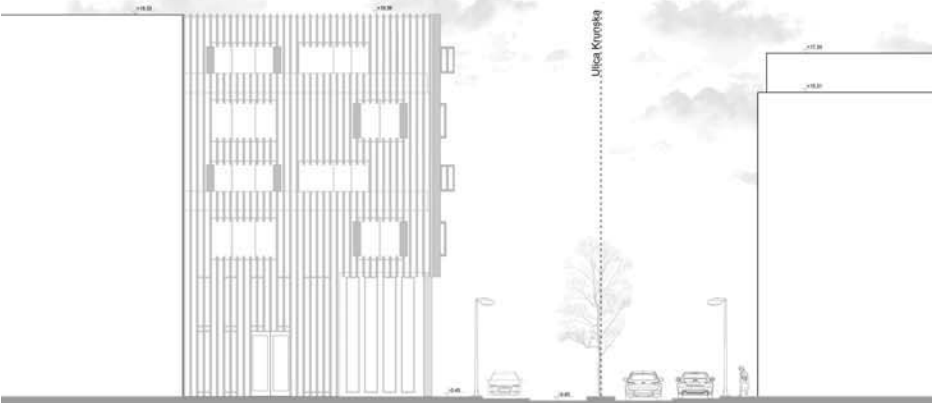

Južna fasada R=1:100



Presek 2-2 R=1:100



Presek 1-1 R=1:100

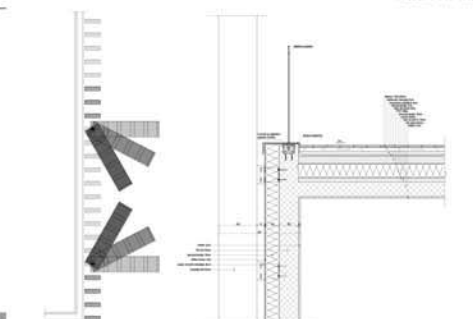

Detalj otvaranje fasade R=1:50

Detalj konstrukcije R=1:20

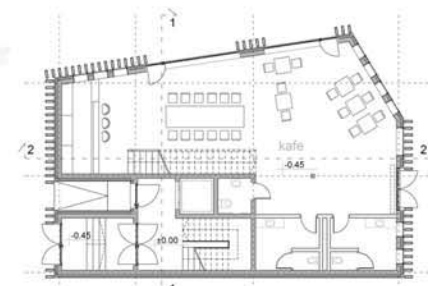

Osnova prizemlja R=1:100

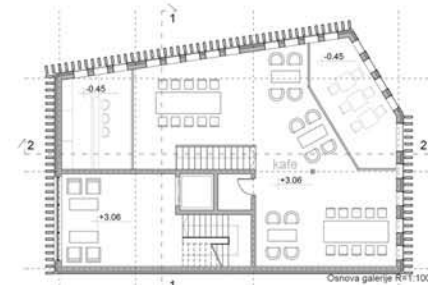

Osnova galerije R=1:100

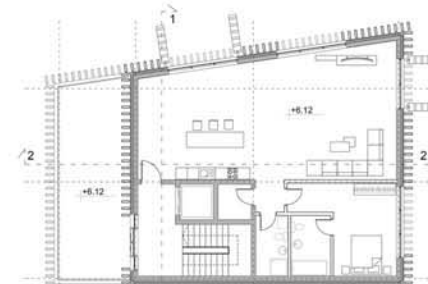

Osnova sprata 2/4 R=1:100

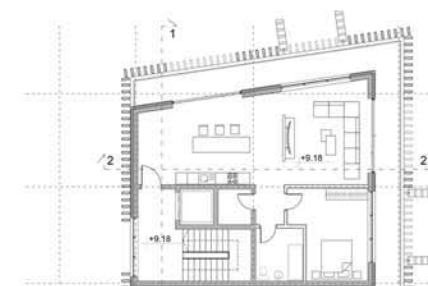

Osnova sprata 3/5 R=1:100

наставник:

мр МИЛАН ВУЛОВИЋ,
редовни професор

др Маја Драгишић
доцент

др Драгана Томоћ Васиљевић
ванредни професор

др Иван Филиповић
асистент

Златко Симић
2019_11169



Универзитет у Београду
Архитектонски факултет
ОСНОВНЕ АКАДЕМСКЕ СТУДИЈЕ
АРХИТЕКТУРА

школска година 2021/2022
СТУДИЈСКА ЦЕЛИНА 036



основа партера

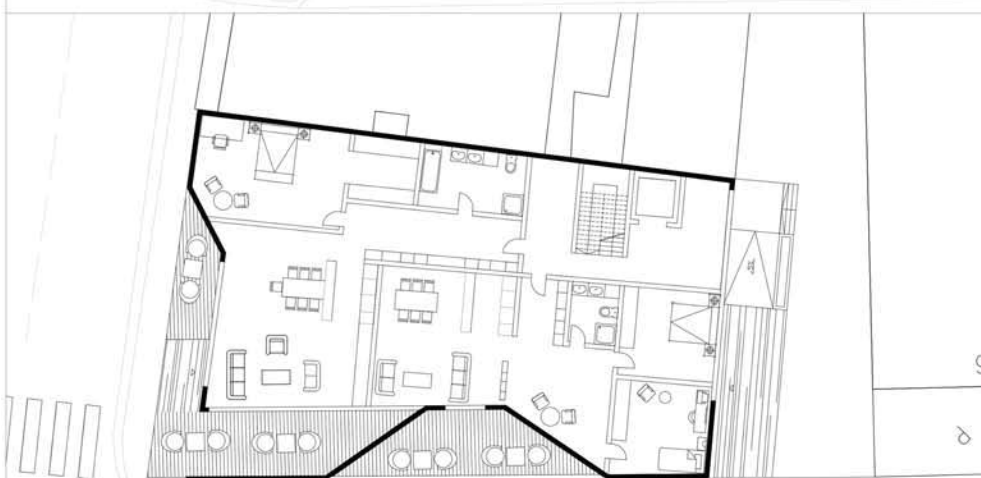

основа спрата



амбијент

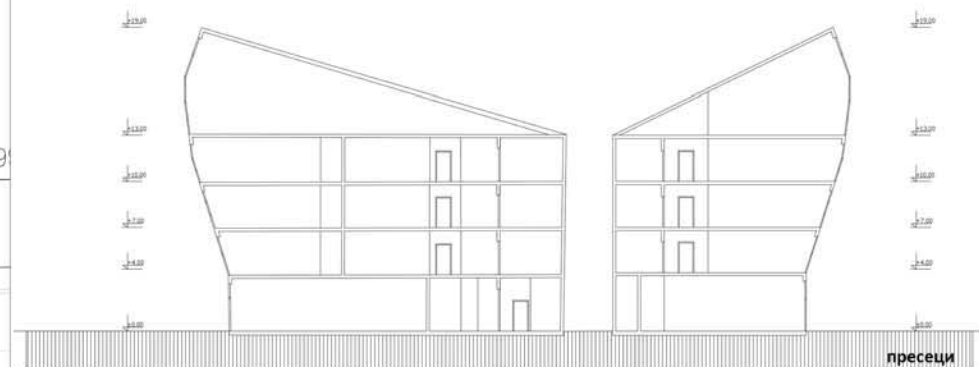

пресеци



ситуација

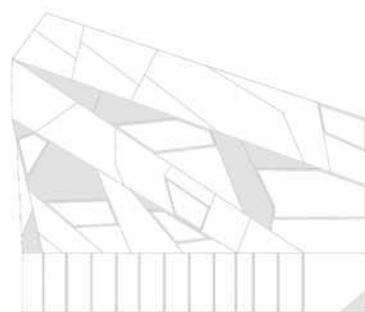

изглед 1



изглед 2

наставник:

арх Милан Ђурић,
ванредни професор

др Маја Драгишић,
доцент

др Драгана Васиљевић
Томић, ванредни професор

др Иван Филиповић,
асистент

Ања Јанчић
2019_11065



Универзитет у Београду
Архитектонски факултет
НОВНЕ АКАДЕМСКЕ СТУДИЈЕ
ХИТЕКТУРА

школска година 2021/2022
АРХИТЕКТОНСКО ПРОЈЕКТОВАЊЕ
СТУДИО 036

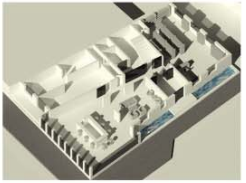
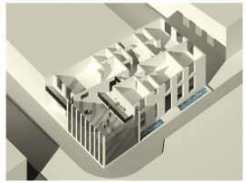
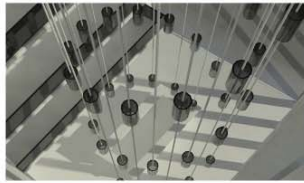

OSNOVA SPRATA
R=1:100

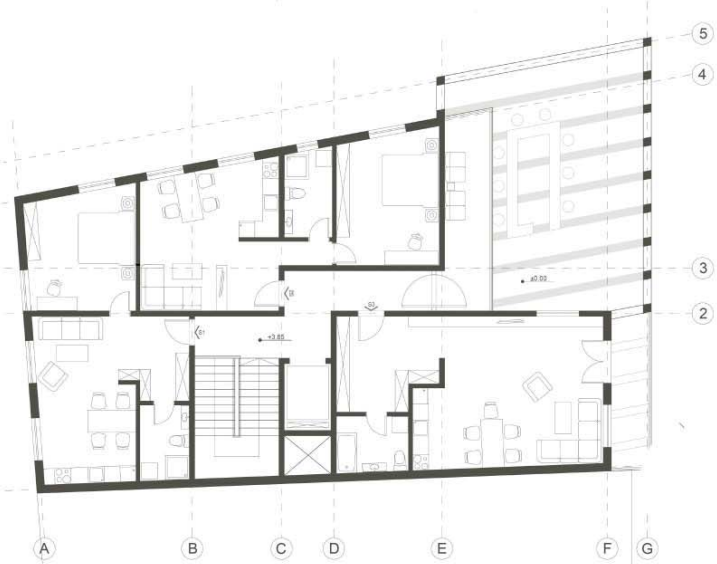

OSNOVA PRIZEMLJA
R=1:100

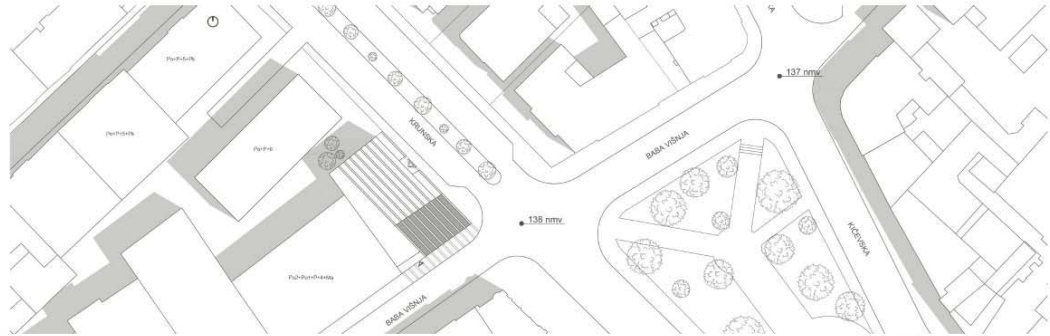
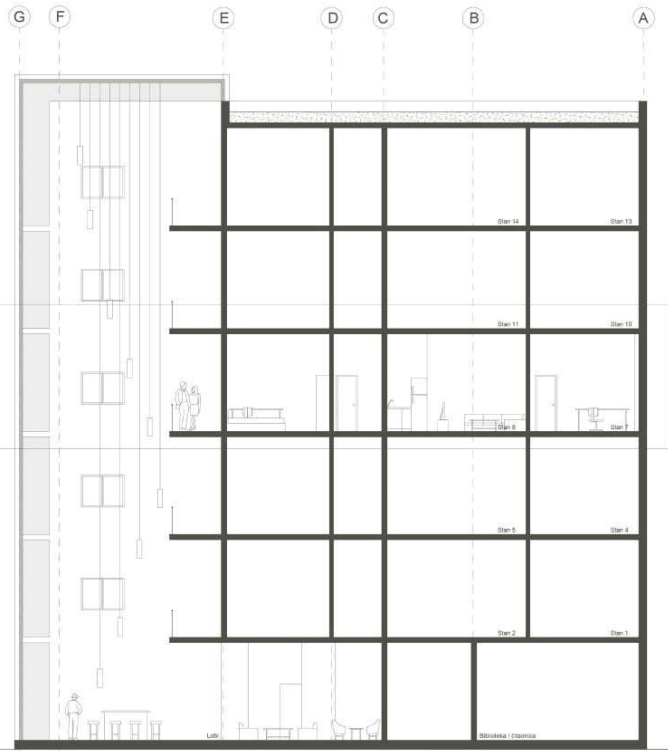
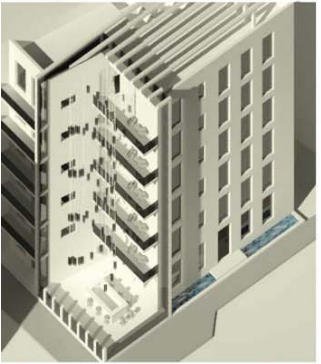
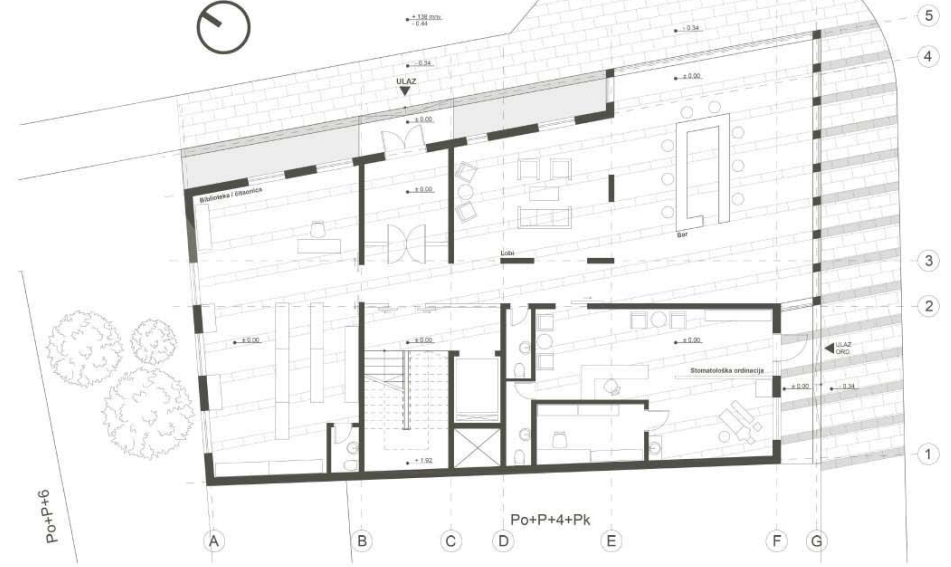

наставник:
мр ДРАГАНА В. ТОМИЋ,
редовни професор
ИВАН ФИЛИПОВИЋ,
асистент
ЗОРАНА ТАНИЋ,
демонстратор

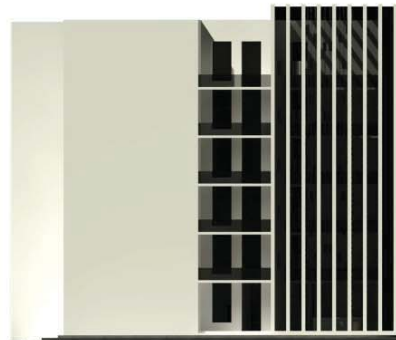
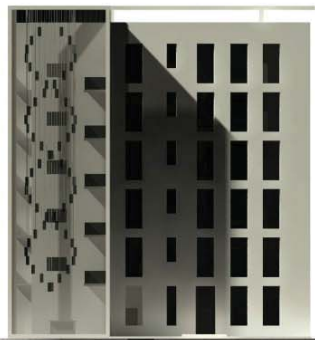

ВЕЉКО ПЕТРОВИЋ
11094/2019



Универзитет у Београду
Архитектонски факултет

ИНТЕГРИСАНЕ АКАДЕМСКЕ СТУДИЈЕ
АРХИТЕКТУРА
школска година 2021/2022.
АРХИТЕКТОНСКО ПРОЈЕКТОВАЊЕ

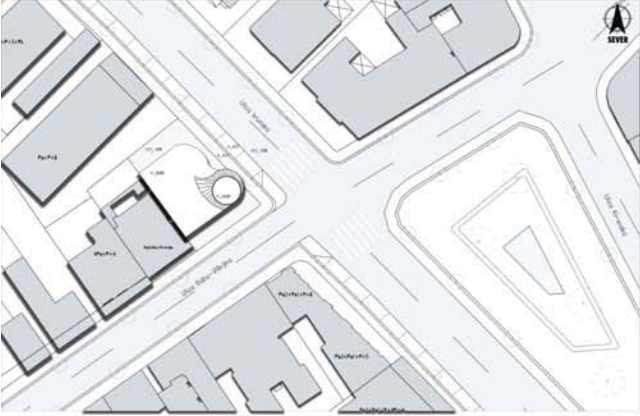

situacioni plan

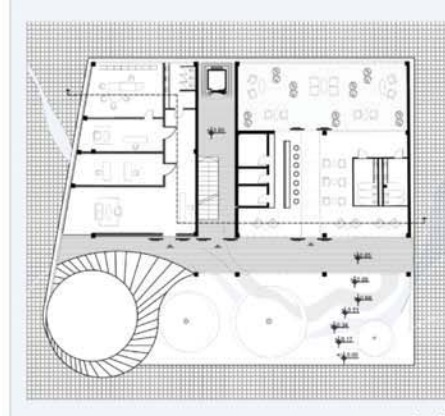

osnova prizemlja

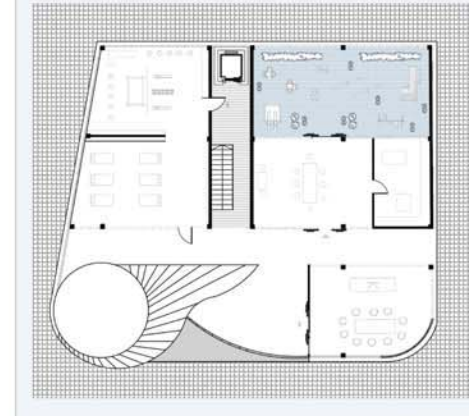

osnova sprata



ambijent sa okolinom (3d prikaz)

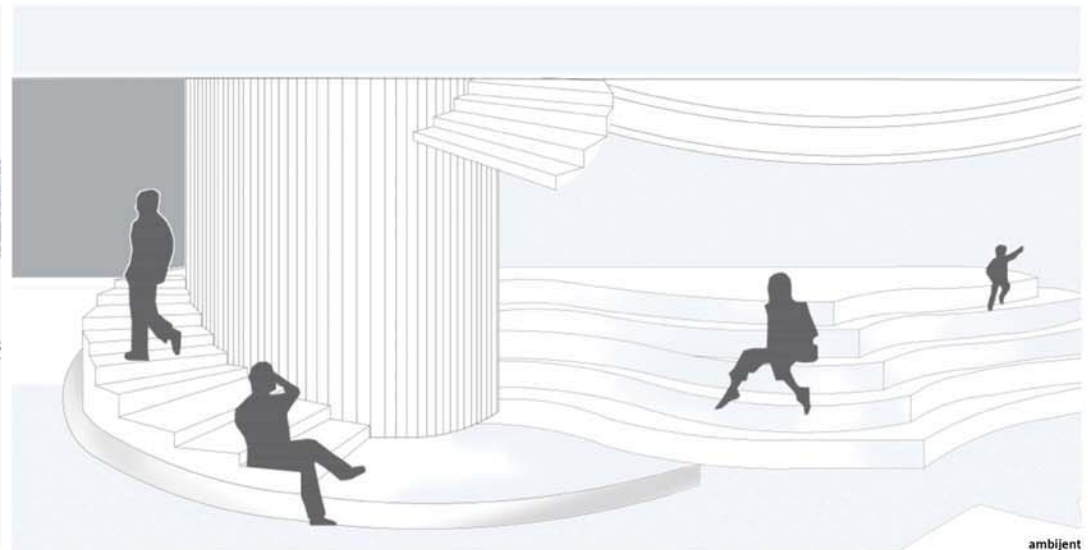

ambijent

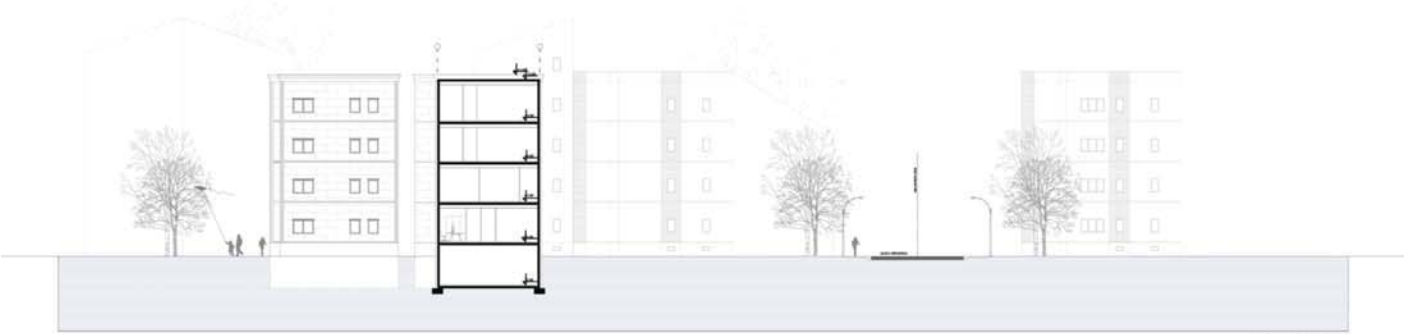

poprečni presek



izgled 3



izgled 1

наставник:
Милан Ђурић, ванредни
професор
др Маја Драгишић, доцент

др Драгана Васиљевић
Томић, ванредни професор

др Иван Филиповић,
асистент

Зорана Танић, демонстратор

Дејана Дубајић
2018/12034



студијска целина: СТУДИО С036

СТУДИО ПРОЈЕКАТ С036 - КОМПЛЕМЕНТАРНИ САДРЖАЈИ DESIGN STUDIO S03b: COMPLEMENTARY ARCHITECTURE

study unit: STUDIO S03b

наставник: др Владимир Миленковић, ванредни професор
сарадник: др Мила Мојсиловић, асистент

teacher: Ph.D. Vladimir Milenković, Associate Professor
teaching associate: Ph.D. Mila Mojsilović, Teaching Assistant

Основни циљ предмета је истраживање специфичних фрагмената архитектонско-урбанистичког пројекта које се базира на теми функција који представљају допуну вишепородичном становању. Конципиран као низ карактеристичних задатака који се обрађују приликом пројектовања објеката вишепородичног становања са комплементарним садржајима, рад на пројекту подразумева инкорпорирање савремених решења на делове архитектонско-урбанистичких склопова. Пролазећи кроз различите сегменте пројектантског процеса студенти стичу знања о факторима релевантним за формирање архитектонског решења, уз разумевање односа задате функције према затеченим вредностима.

The primary goal of the course is the research of specific fragments of the architectural-urban project, which is based on the theme of functions that represent a supplement to multi-family housing. Conceived as a series of characteristic tasks that are processed during the design of multi-family housing facilities with complementary contents, the work on the project involves the incorporation of modern solutions into parts of the architectural-urban complexes. Going through different segments of the design process, students gain knowledge about the factors relevant to the formation of an architectural solution, along with understanding the relationship between the given function and the values found.

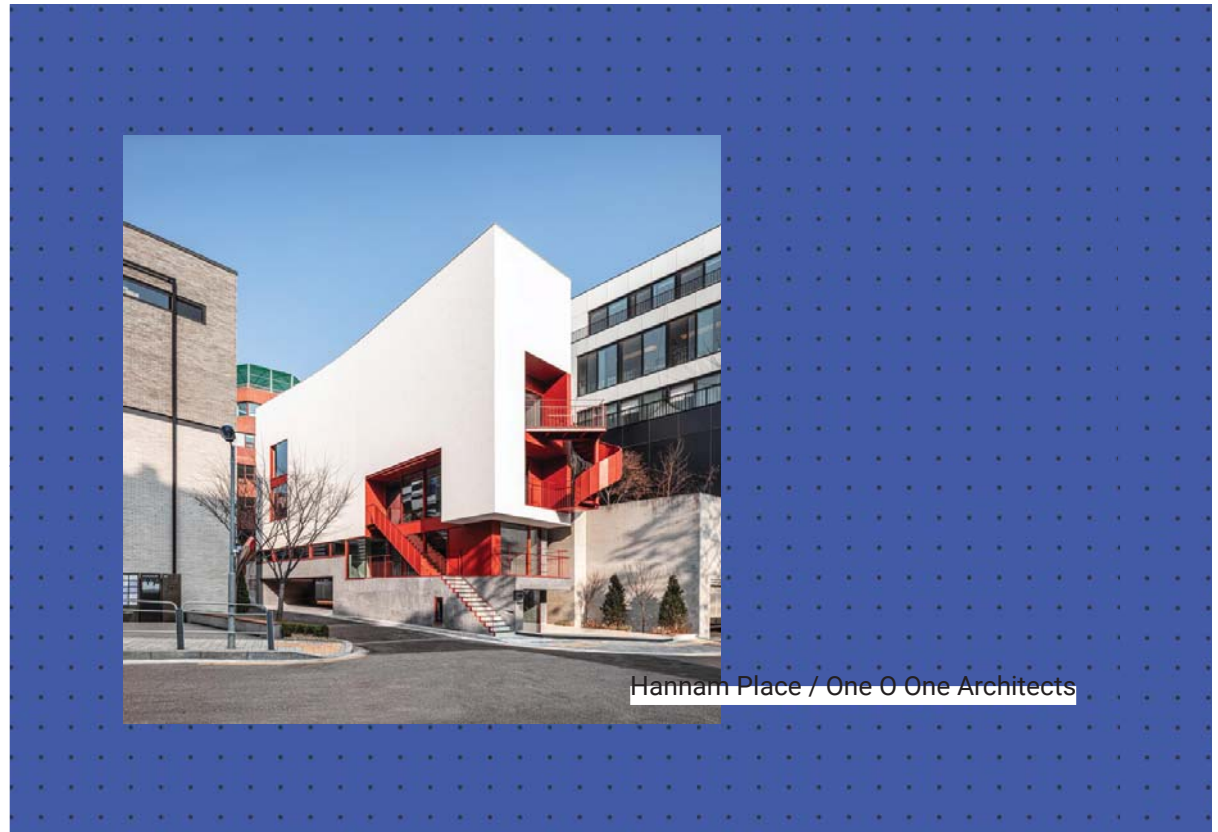

Hannam Place / One O One Architects



Универзитет у Београду
Архитектонски факултет

ИНТЕГРИСАНЕ АКАДЕМСКЕ СТУДИЈЕ
АРХИТЕКТУРА

школска година 2021/2022
СТУДИО 036 - КОМПЛЕМЕНТАРНИ
САДРЖАЈИ

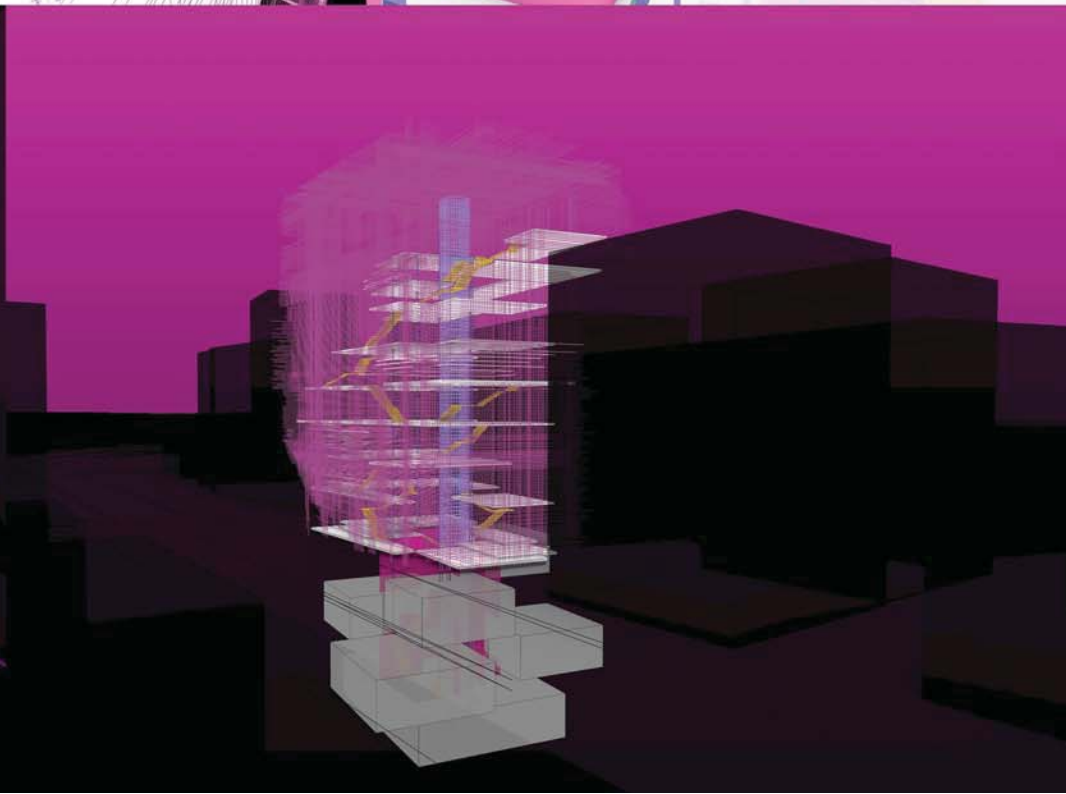
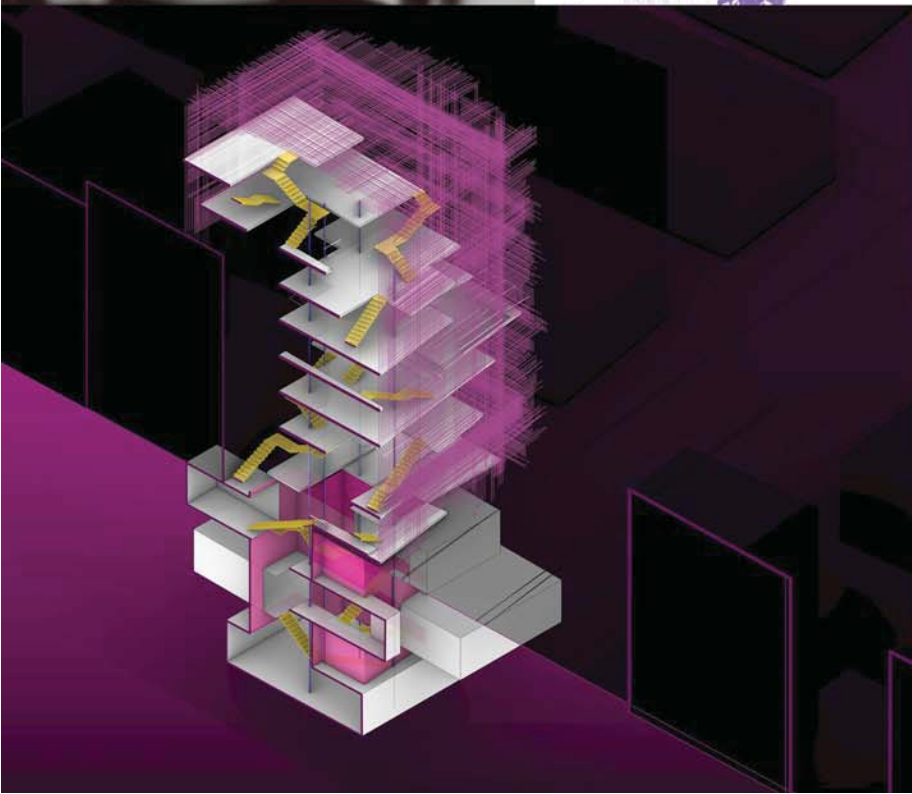
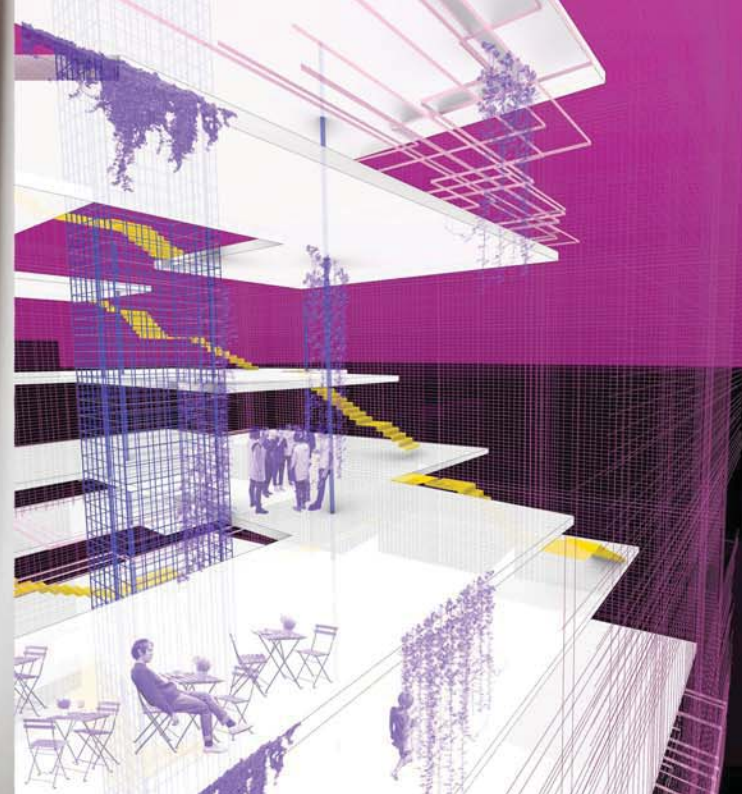

наставник:

др ВЛАДИМИР МИЛЕНКОВИЋ,
ванредни професор

др МИЛА МОСИЛОВИЋ,
асистент

СЕНИША САВАТИЈЕВИЋ,
демонстратор

ЈЕЛЕНА РАЈОВИЋ,
демонстратор

АНАСТАСИЈА МИЛОВАЦ
2019/12026

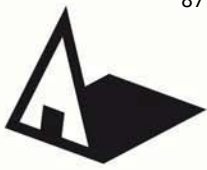

Универзитет у Београду
Архитектонски факултет
ОСНОВНЕ АКАДЕМСКЕ СТУДИЈЕ
АРХИТЕКТУРА

школска година 2021/2022
Студио 036
Комплементарни садржаји



Студио 036 Комплементарни садржаји – испити задатак
— презентација —
проф др Владимир Миленковић,
проф др Мила Мојсиловић,
сарај ЗТ
student Anica Trajković 2019_11053



Комплементарни садржаји
— презентација —
проф др Владимир Миленковић,
проф др Мила Мојсиловић,
сарај ЗТ
student Anica Trajković 2019_11053

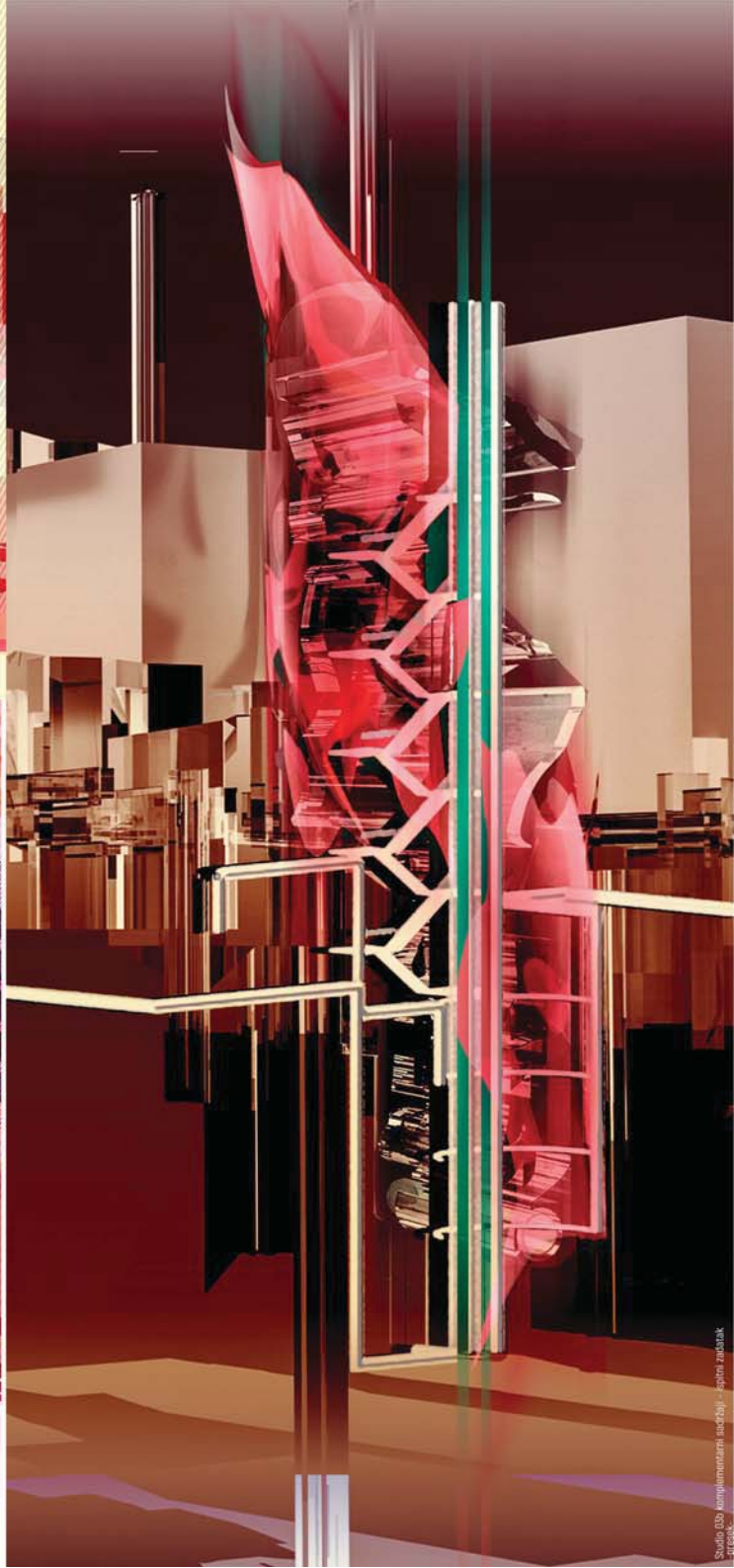

Студио 036 Комплементарни садржаји – испити задатак
— презентација —

наставник:
проф др Владимир Миленковић
асс др Мила Мојсиловић

студент:
АНИЦА ТРАЈКОВИЋ 2019_11053



Универзитет у Београду
Архитектонски факултет
ОСНОВНЕ АКАДЕМСКЕ СТУДИЈЕ
АРХИТЕКТУРА

школска година 2021/2022
АРХИТЕКТОНСКО ПРОЈЕКТОЊАЊЕ



PRESEK B-B

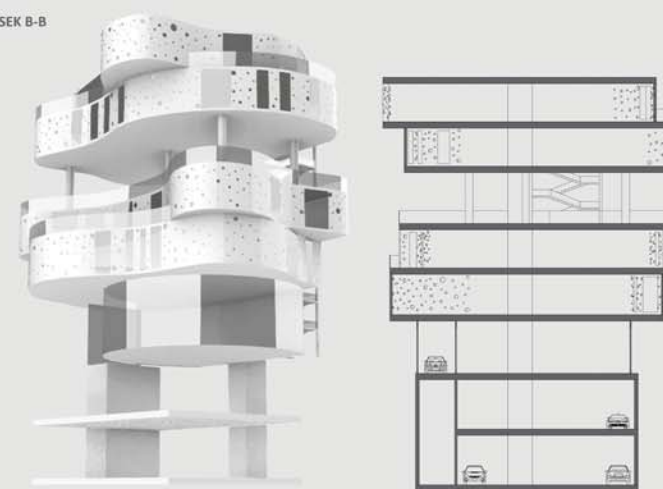

KOMPLEMENTARNI SADRŽAJ

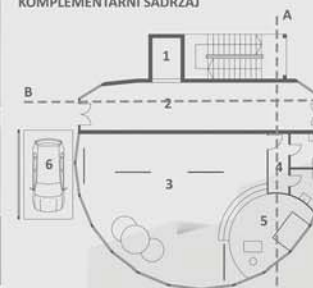

- 1-komunikacije (lift/stepenice)
- 2-ulazni hol za stambeni deo
- 3-muzej arhitekture
- 4-toaleti
- 5-ulazni hol muzeja
- 6-lift za automobile

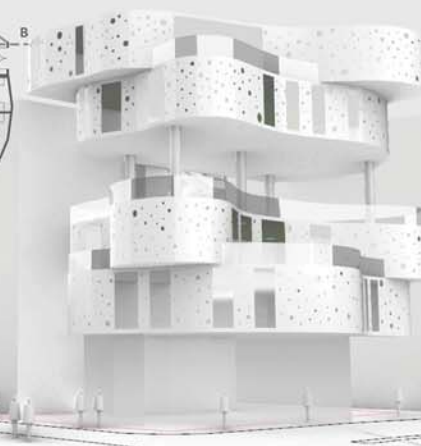

PRESEK A-A

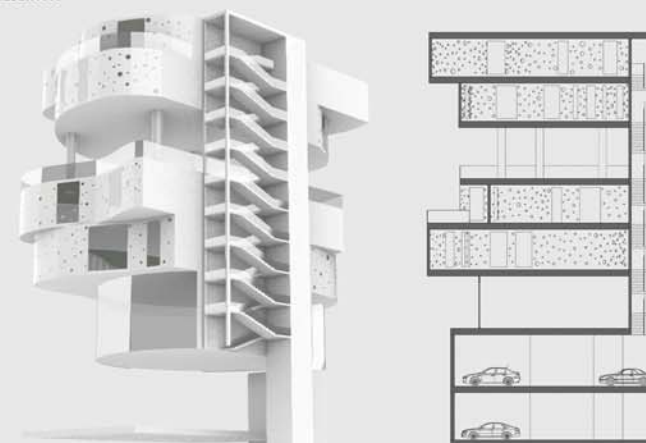

наставник: в. проф. др
ВЛАДИМИР МИЛЕНКОВИЋ

мр МИЛАН ВУЛОВИЋ,
редовни професор

др МИЛА МОЈСИЛОВИЋ,
асистент

ЈЕЛЕНА РАЈОВИЋ,
СИНИША САВАТИЈЕВИЋ
демонстратор

ИВА БАЈИЋ
2019_11171



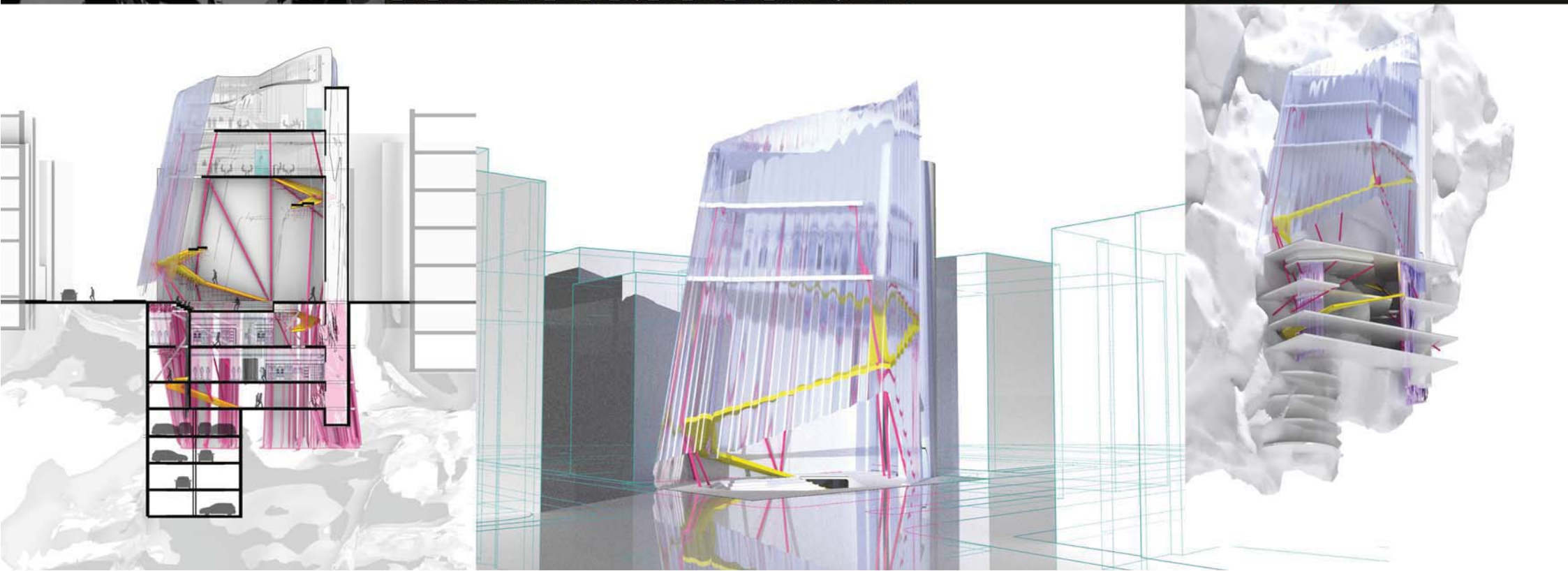
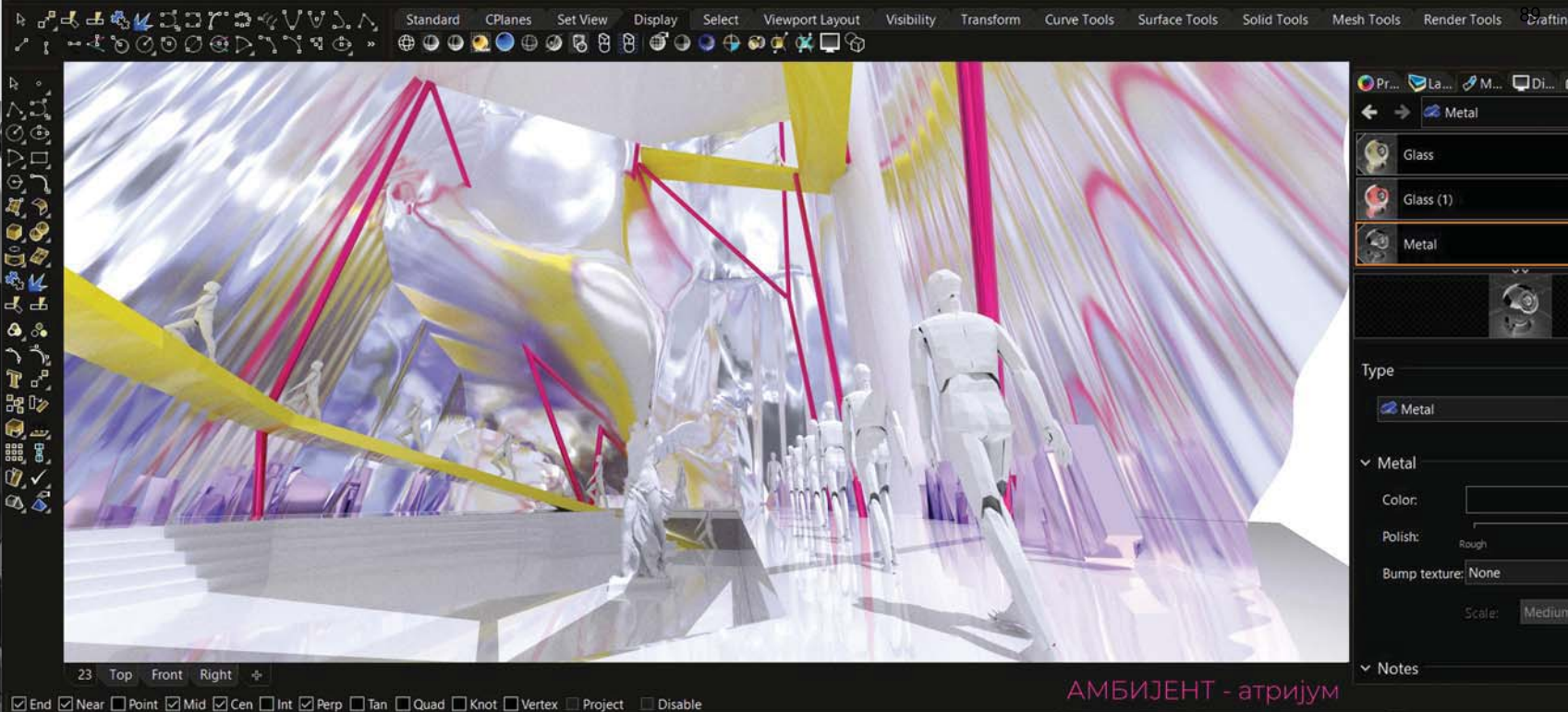



Универзитет у Београду
Архитектонски факултет

ИНТЕГРИСАНЕ АКАДЕМСКЕ СТУДИЈЕ
АРХИТЕКТУРА

школска година 2021/2022
СТУДИО 036 - Комплементарни
садржаји

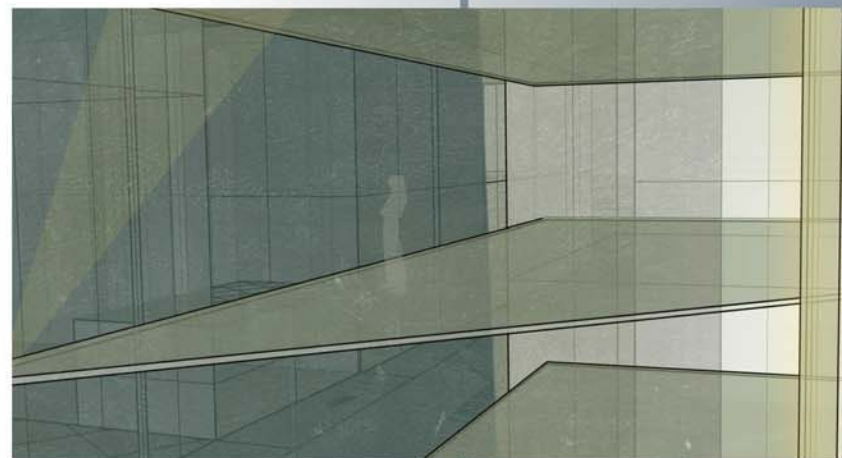
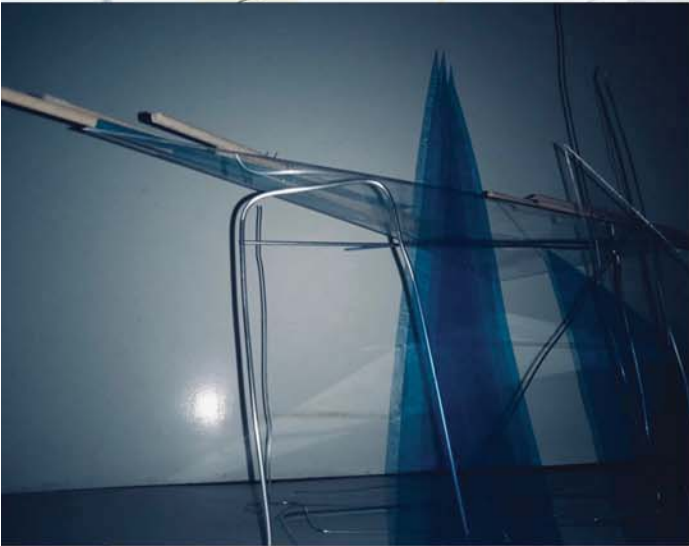

наставник:

в. проф. др ВЛАДИМИР
МИЛЕНКОВИЋ

др МИЛА МОСИЛОВИЋ,
асистент

СНИША САВАТИЈЕВИЋ и
ЈЕЛЕНА РАЈОВИЋ,
демонстратори

МАША ЈАНКОВИЋ
2019/12003

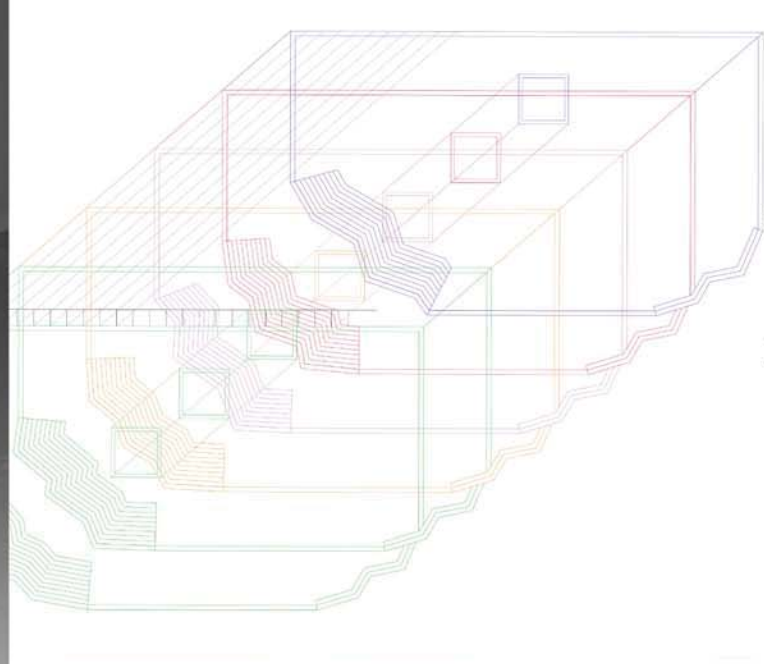
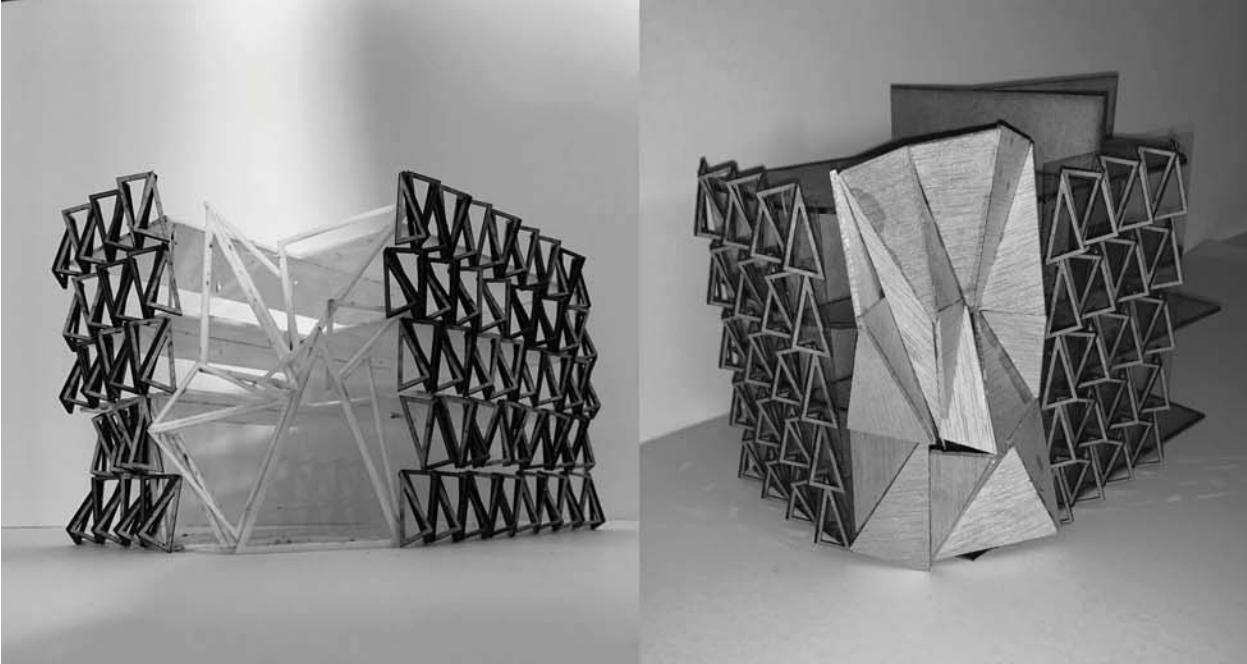

Универзитет у Београду
Архитектонски факултет

ИНТЕГРИСАНЕ АКАДЕМСКЕ СТУДИЈЕ
АРХИТЕКТУРА

школска година 2021/2022
АРХИТЕКТОНСКО ПРОЈЕКТОВАЊЕ

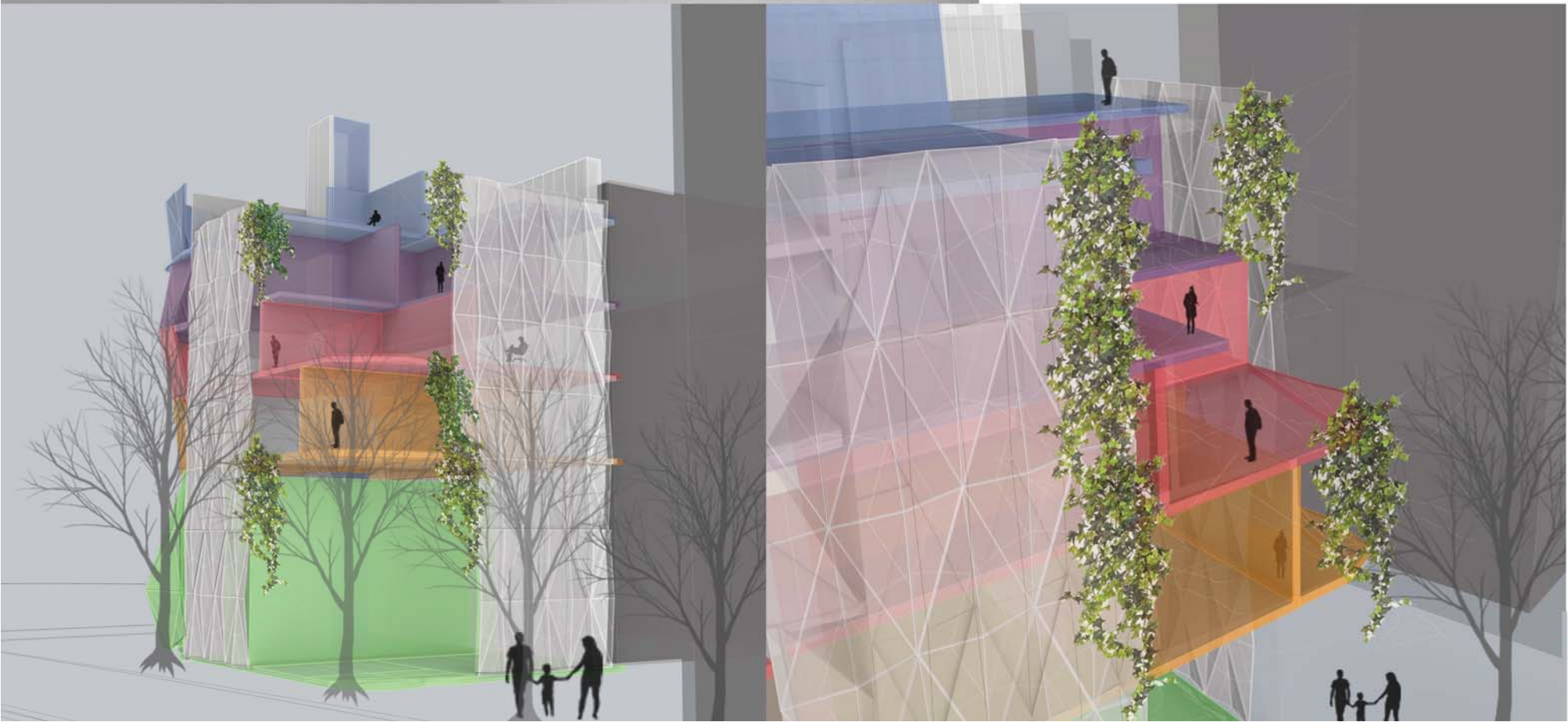

наставник:
арх. ВЛАДИМИР МИЛЕНКОВИЋ,
в. професор
Др МИЛА МОЈСИЛОВИЋ,
асистент
СНИШКА САВАТИЈЕВИЋ,
демонстратор
ЈЕЛЕНА РАЈОВИЋ,
демонстратор

Милица Милуновић
2019_12027



Универзитет у Београду
Архитектонски факултет
ОСНОВНЕ АКАДЕМСКЕ СТУДИЈЕ
АРХИТЕКТУРА

школска година 2021/2022
АРХИТЕКТОНСКО ПРОЈЕКТОВАЊЕ

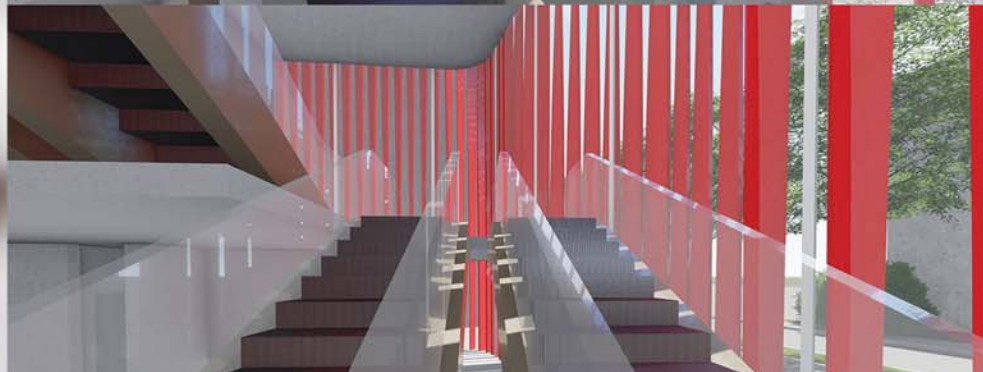
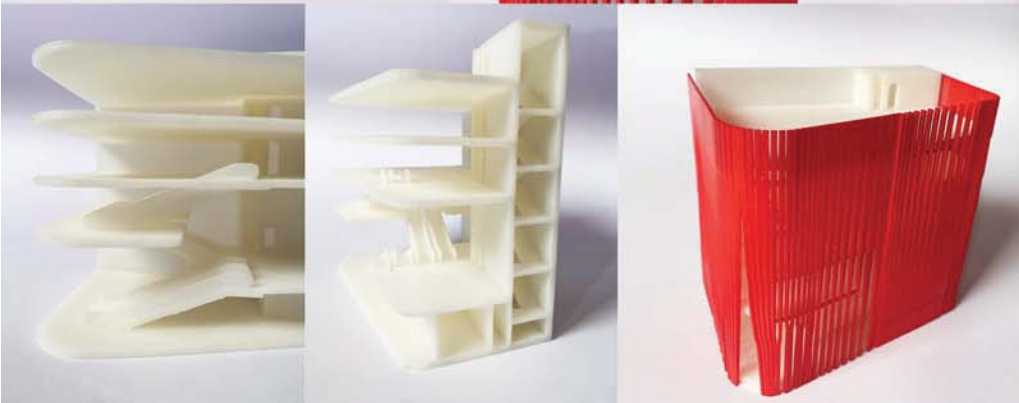
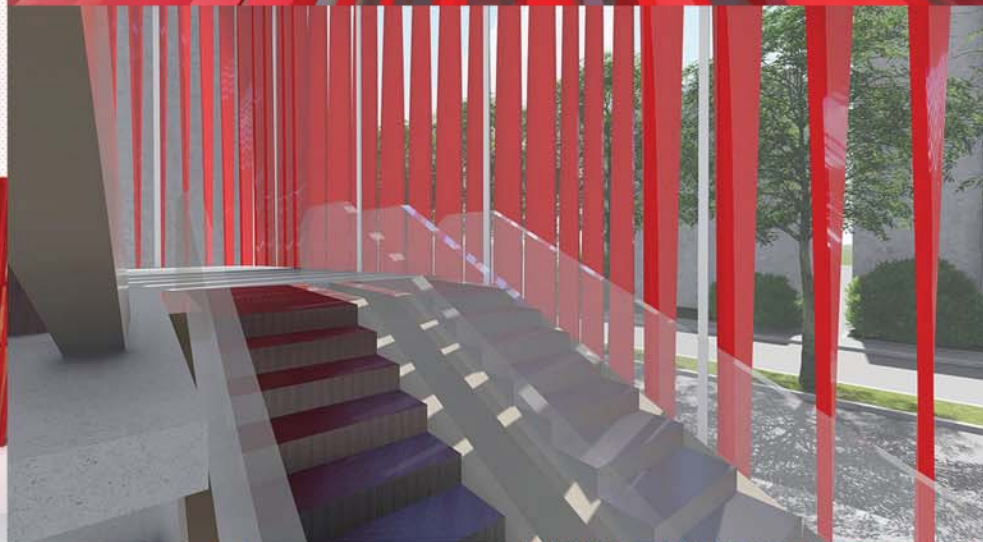
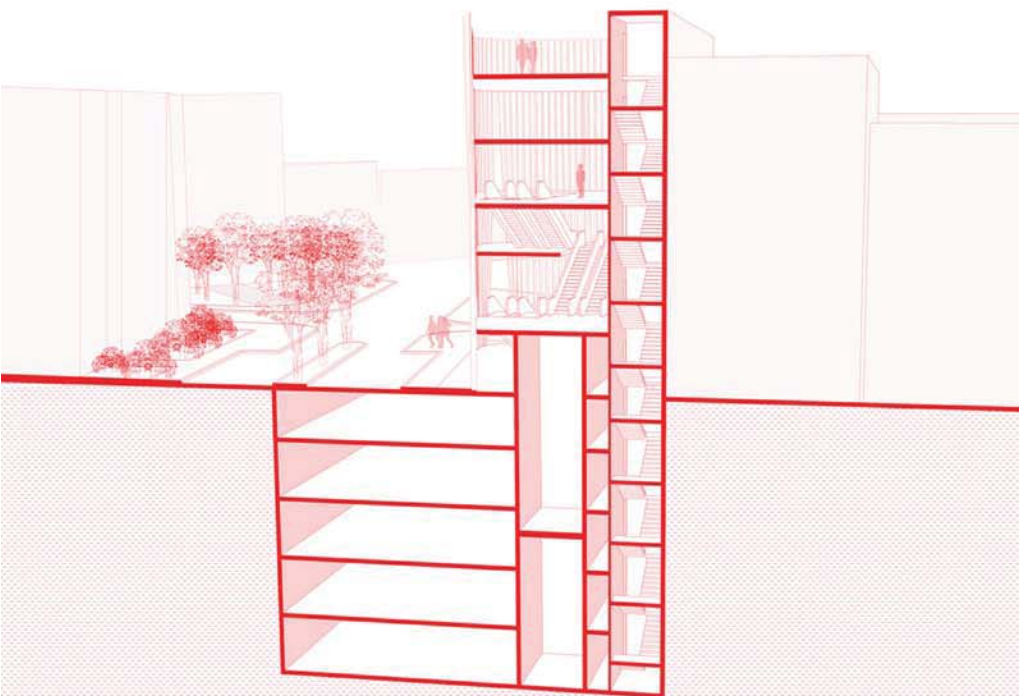

наставник: др Владимир
Миленковић
вр МИЛАН ВУЛОВИЋ,
редовни професор

др Мила Мојсиловић,
асистент

М.арх Синиша Саватијевић,
демонстратор

НАТАЛИЈА ПЕШОВИЋ
2019/11231



Универзитет у Београду
Архитектонски факултет

ОСНОВНЕ АКАДЕМСКЕ СТУДИЈЕ
АРХИТЕКТУРА
ИНТЕГРИСАНЕ АКАДЕМСКЕ СТУДИЈЕ
АРХИТЕКТУРА

школска година 2021/2022
АРХИТЕКТОНСКО ПРОЈЕКТОВАЊЕ



АТМОСФЕРА



АМБИЈЕНТ

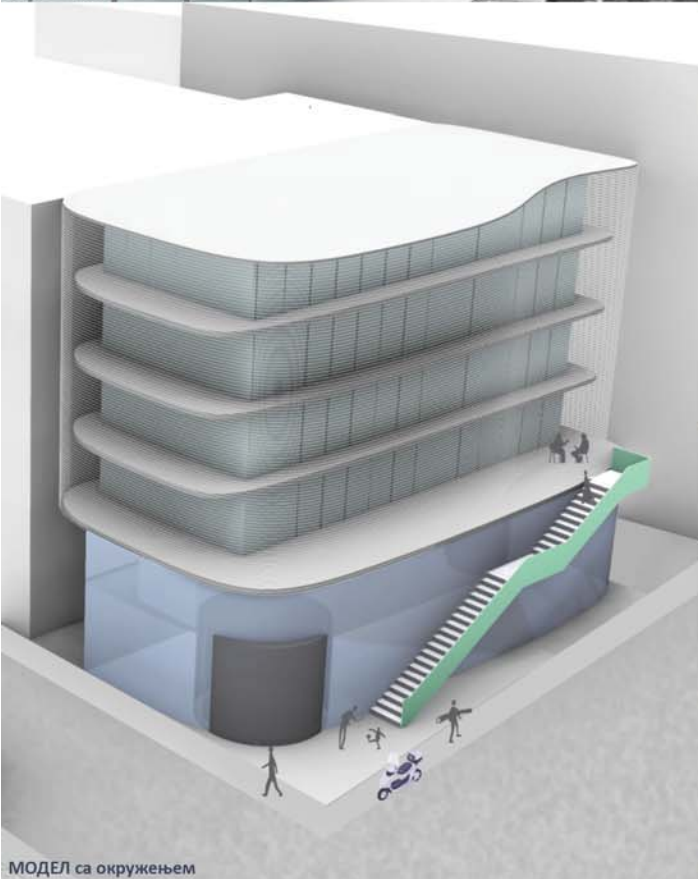

МОДЕЛ са окружењем



ПРЕСЕЦИ са окружењем

наставник:

мр МИЛАН ВУЛОВИЋ,
редовни професор

др ВЛАДИМИР МИЛЕНКОВИЋ,
асистент

М.арх МИЛА МОЈСИЛОВИЋ,
демонстратор

ТЕОДОРА ДАБИЋ
2019/11039



Универзитет у Београду
Архитектонски факултет
ОСНОВНЕ АКАДЕМСКЕ СТУДИЈЕ
АРХИТЕКТУРА

школска година 2021/2022
СТУДИЈСКА ЦЕЛИНА 0306

НОМЕНКЛАТУРАНИ САДРЖАЈИ
ВИШЕ ПОРОДИЧНИМ СТАЊАЊИМА

наставник:
в. проф. др Владимир
Милековић
др Мила Мојиловић,
асистент
Јелена Рајовић,
демонстратор
Синиша Саватијевић,
демонстратор

Владимир Милековић
2015_11044

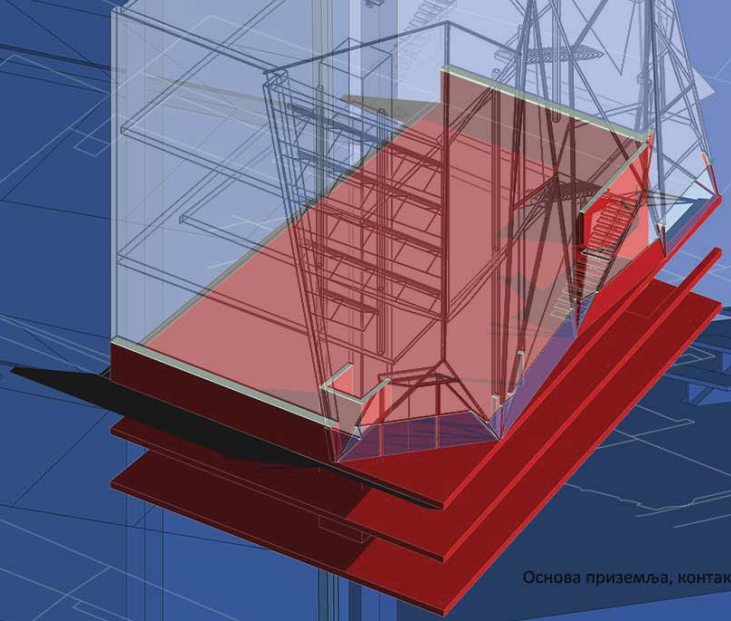

Основа приземља, контакт са тлом

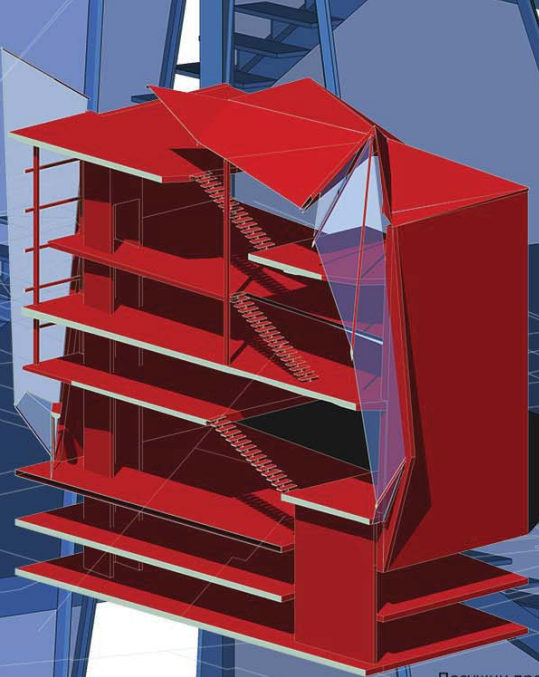

Посужни пресек

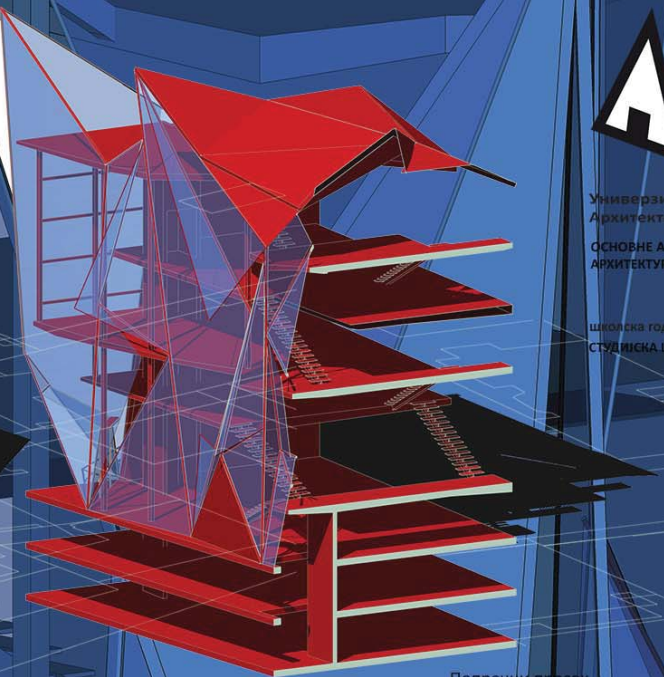

Попречни пресек

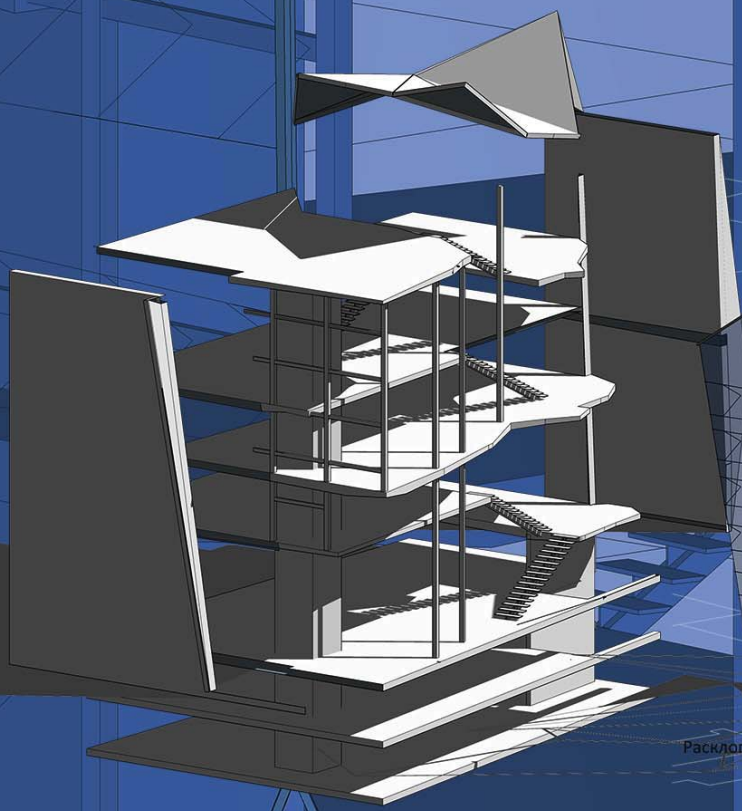

Расклоп

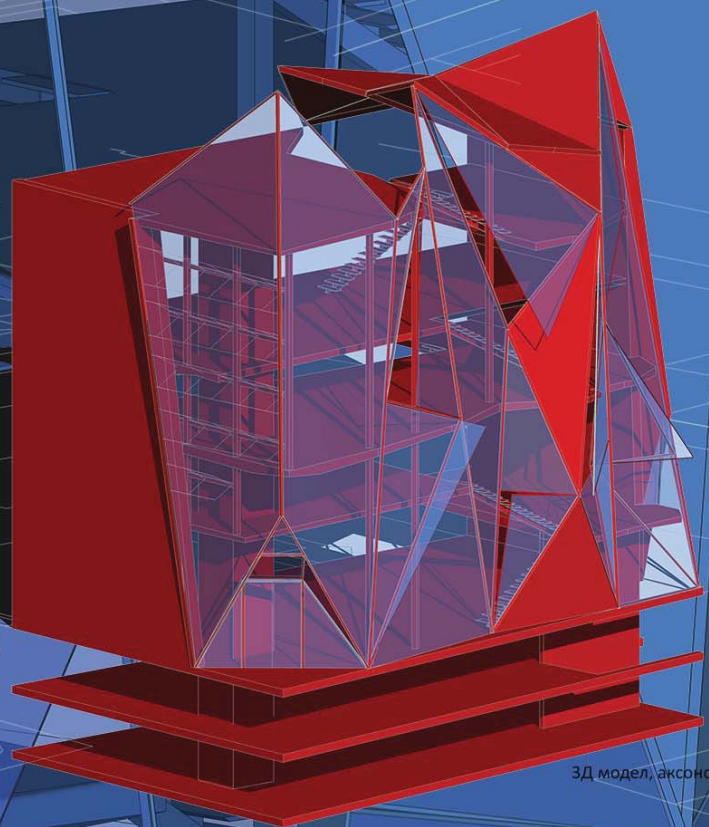
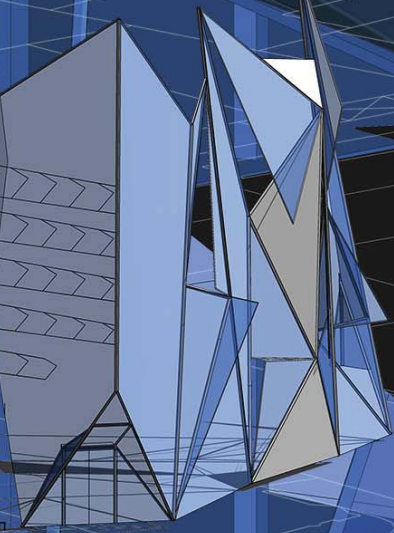

ЗД модел, аксонометрија



Универзитет у Београду
Архитектонски факултет

ОСНОВНЕ АКАДЕМСКЕ СТУДИЈЕ
АРХИТЕКТУРА
ИНТЕГРИСАНЕ АКАДЕМСКЕ СТУДИЈЕ
АРХИТЕКТУРА

школска година 2021/2022
АРХИТЕКТОНСКО ПРОЈЕКТОВАЊЕ

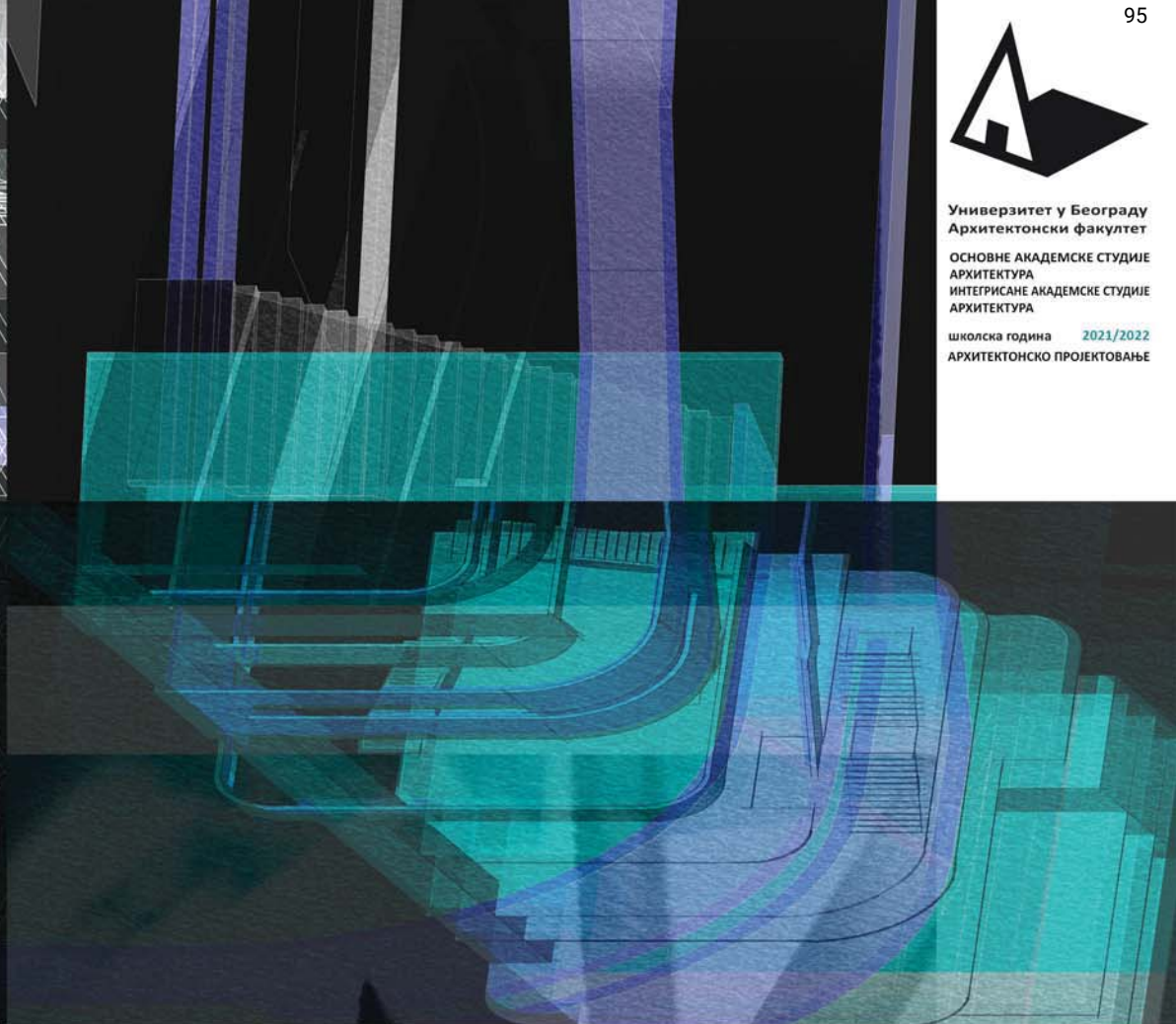
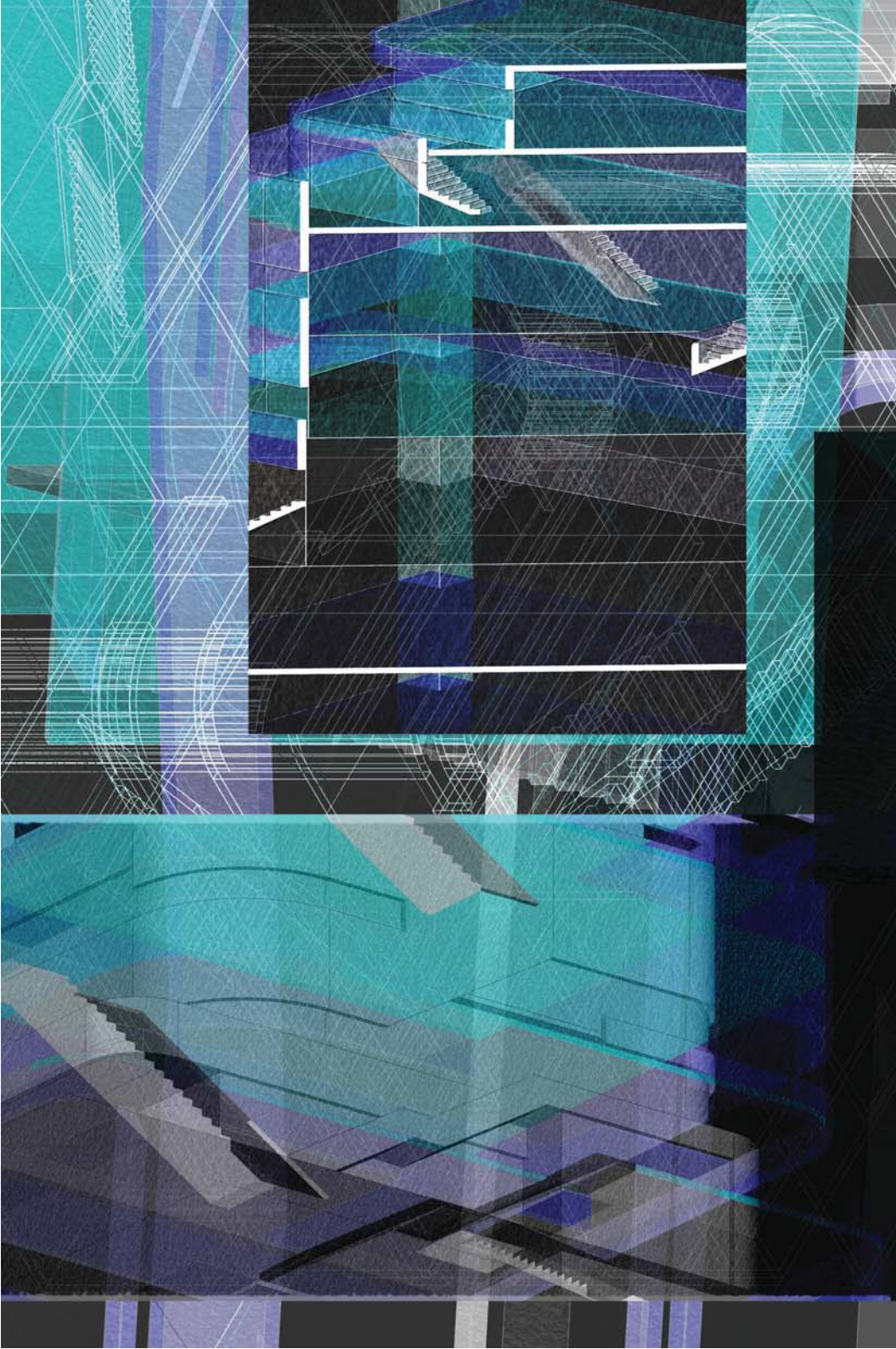

наставник:

мр МИЛАН ВУЛОВИЋ,
редовни професор

В. проф. др ВЛАДИМИР
МИЛЕНКОВИЋ

Др МИЛА МОЈСИЛОВИЋ

ТИЈАНА ШМИГИЋ
2019/11081

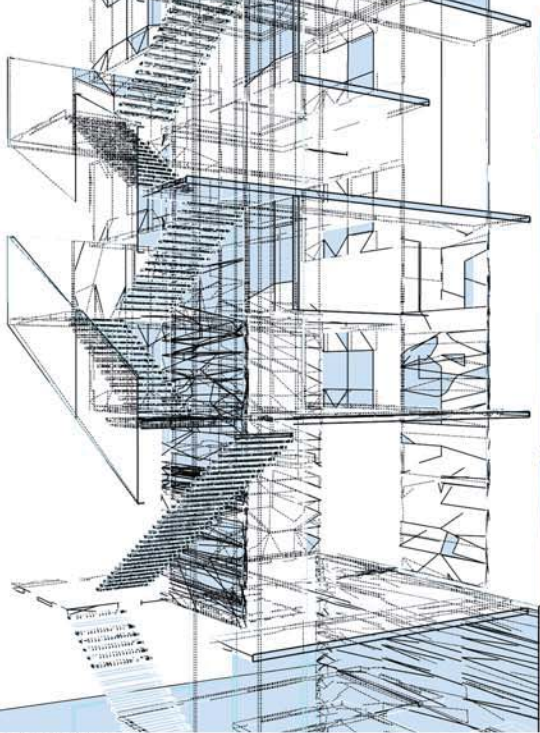

Studio 036 - Komplementarni sadržaji
Sala 221
Profesor: Vladimir Mladenović
Asistent: Mita Mlačević
Demonstratori: Sinđić Savatjević, Jelena Rajović



Studio 036 - Komplementarni sadržaji
Sala 221
Profesor: Vladimir Mladenović
Asistent: Mita Mlačević
Demonstratori: Sinđić Savatjević, Jelena Rajović



Studio 036 - Komplementarni sadržaji
Sala 221
Profesor: Vladimir Mladenović
Asistent: Mita Mlačević
Demonstratori: Sinđić Savatjević, Jelena Rajović



Studio 036 - Komplementarni sadržaji
Sala 221
Profesor: Vladimir Mladenović
Asistent: Mita Mlačević
Demonstratori: Sinđić Savatjević, Jelena Rajović

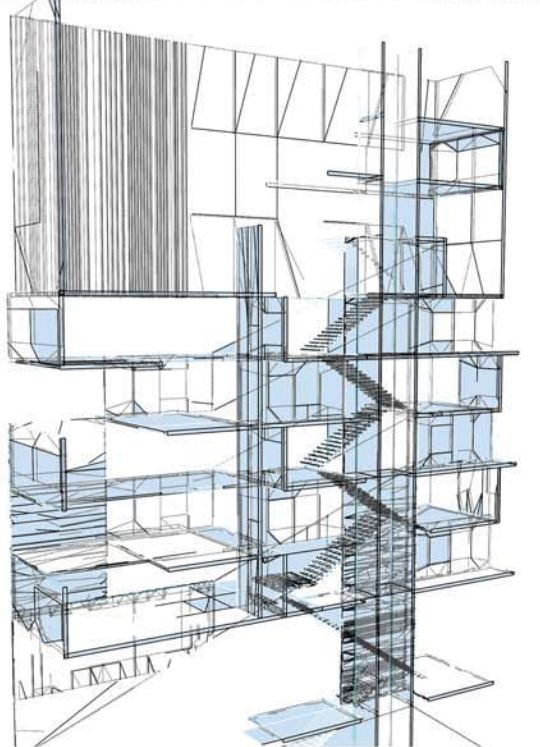

Studio 036 - Komplementarni sadržaji
Sala 221
Profesor: Vladimir Mladenović
Asistent: Mita Mlačević
Demonstratori: Sinđić Savatjević, Jelena Rajović

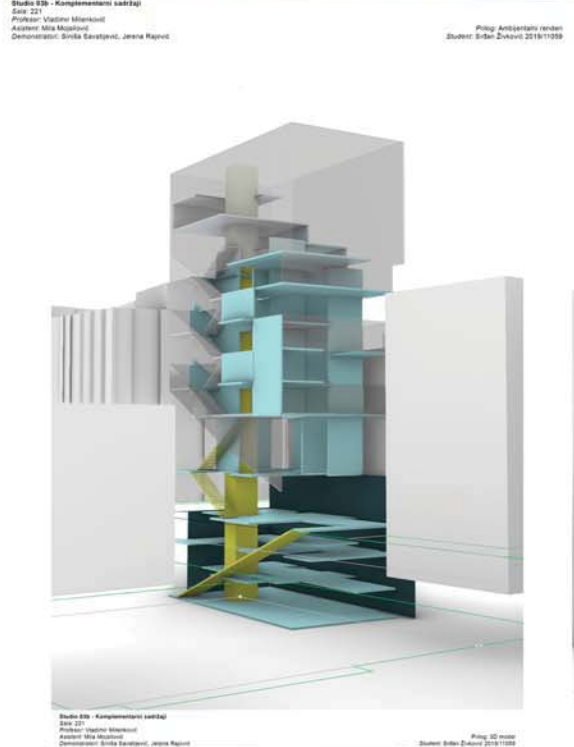

Studio 036 - Komplementarni sadržaji
Sala 221
Profesor: Vladimir Mladenović
Asistent: Mita Mlačević
Demonstratori: Sinđić Savatjević, Jelena Rajović

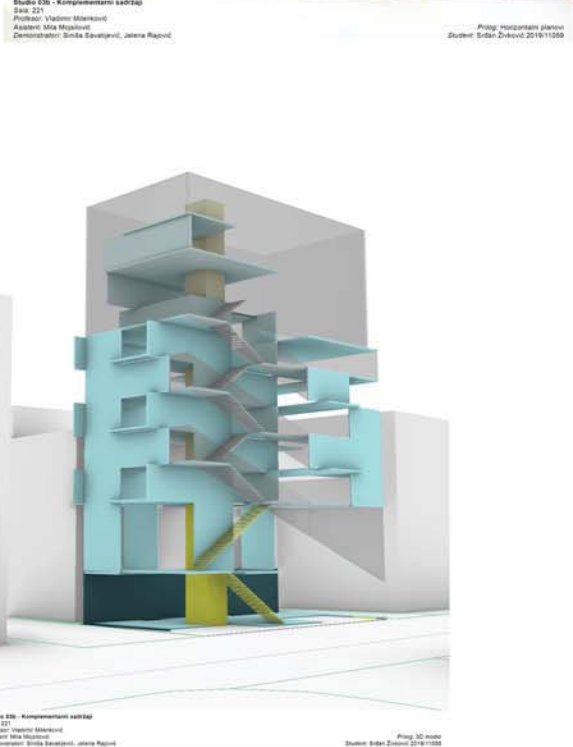

Studio 036 - Komplementarni sadržaji
Sala 221
Profesor: Vladimir Mladenović
Asistent: Mita Mlačević
Demonstratori: Sinđić Savatjević, Jelena Rajović

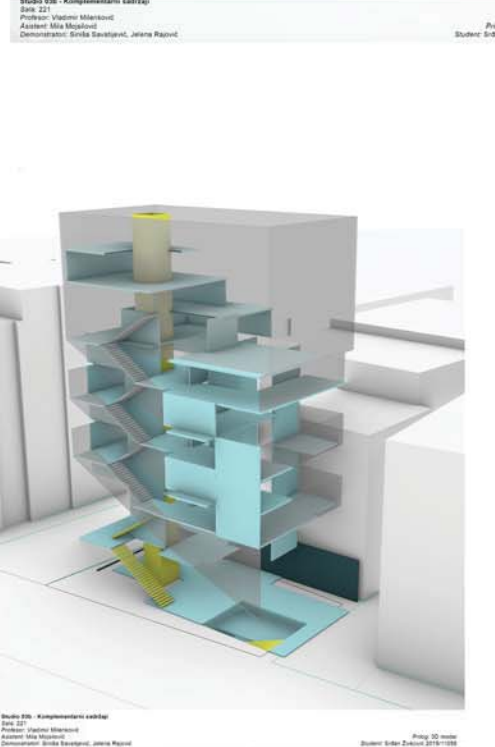

Studio 036 - Komplementarni sadržaji
Sala 221
Profesor: Vladimir Mladenović
Asistent: Mita Mlačević
Demonstratori: Sinđić Savatjević, Jelena Rajović

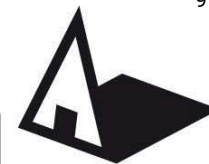

Универзитет у Београду
Архитектонски факултет

ОСНОВНЕ АКАДЕМСКЕ СТУДИЈЕ
АРХИТЕКТУРА
ИНТЕГРИСАНЕ АКАДЕМСКЕ СТУДИЈЕ
АРХИТЕКТУРА

школска година 202_/202_
Студио 036 комплементарни
садржај

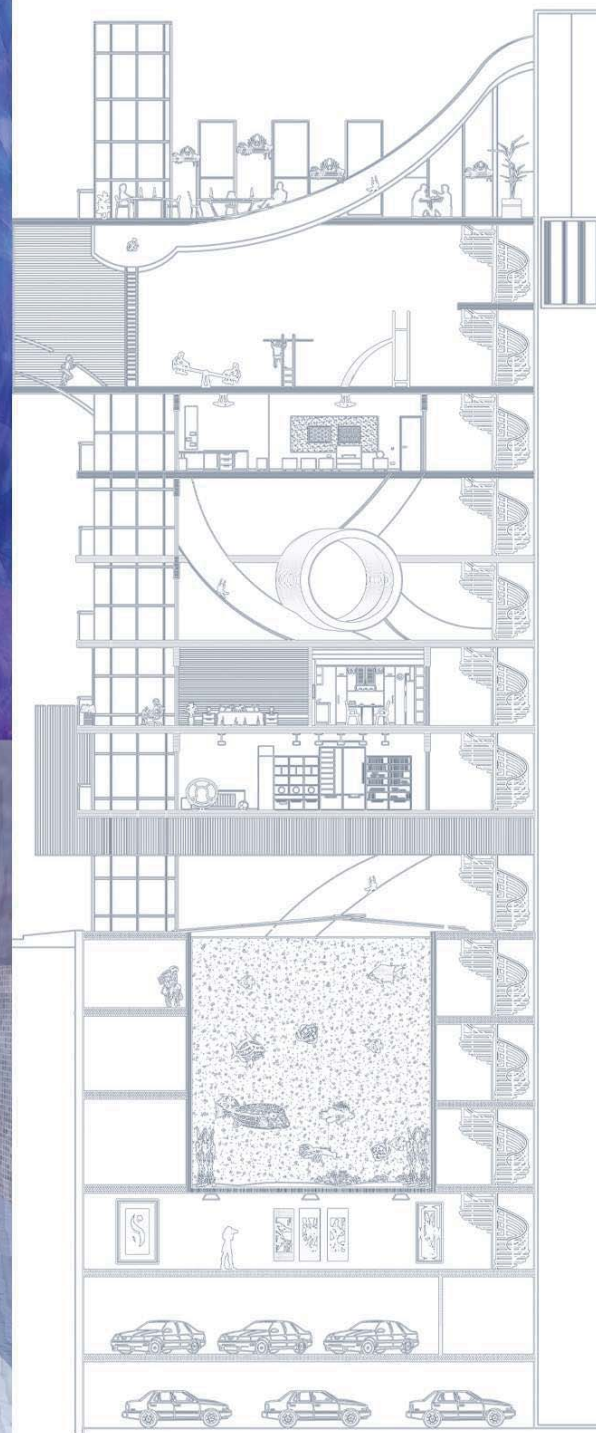

наставник:

др/М.арх.
Владимир Миленковић,
асистент Мила Мојсиловић
демонстратори Јелена Рајовић
Синиша Саватијевић

МИНА ФИЛИПОВИЋ
2018_12024

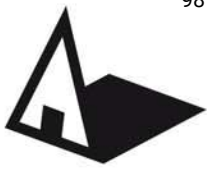

Универзитет у Београду
Архитектонски факултет
ОСНОВНЕ АКАДЕМСКЕ СТУДИЈЕ
АРХИТЕКТУРА

школска година 2021/2022
АРХИТЕКТОНСКО ПРОЈЕКТОВАЊЕ

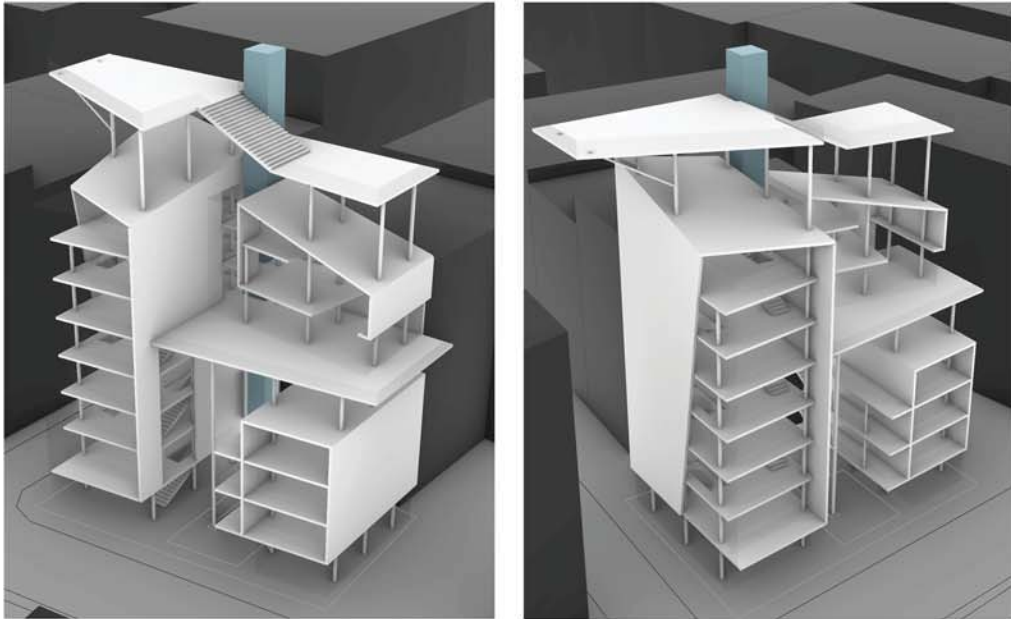

3D model

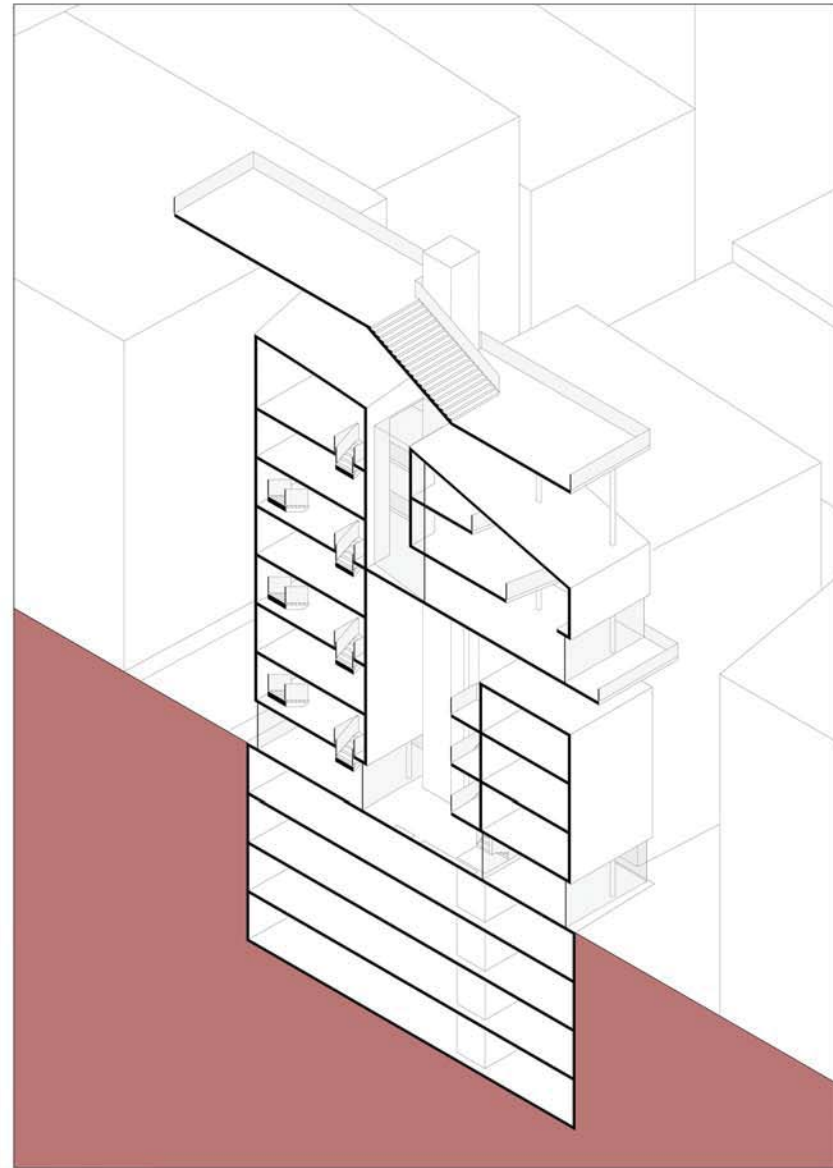

3D presek

наставник:

мр МИЛАН ВУЛОВИЋ,
редовни професор

Владимир Миленковић,
асистент

Мила Мајслиновић,
демонстратор

Драгослав Обрадовић
2019/11227

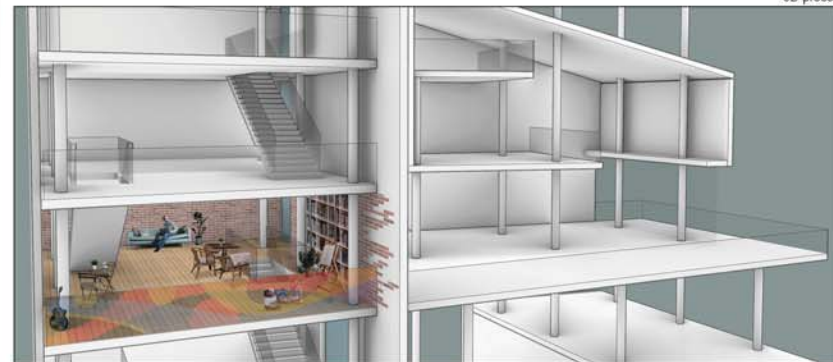

ambijent

aksonometrija/ambijent



Универзитет у Београду
Архитектонски факултет

ОСНОВНЕ АКАДЕМСКЕ СТУДИЈЕ
АРХИТЕКТУРА
ИНТЕГРИСАНЕ АКАДЕМСКЕ СТУДИЈЕ
АРХИТЕКТУРА

школска година 2021/2022
АРХИТЕКТОНСКО ПРОЈЕКТОВАЊЕ

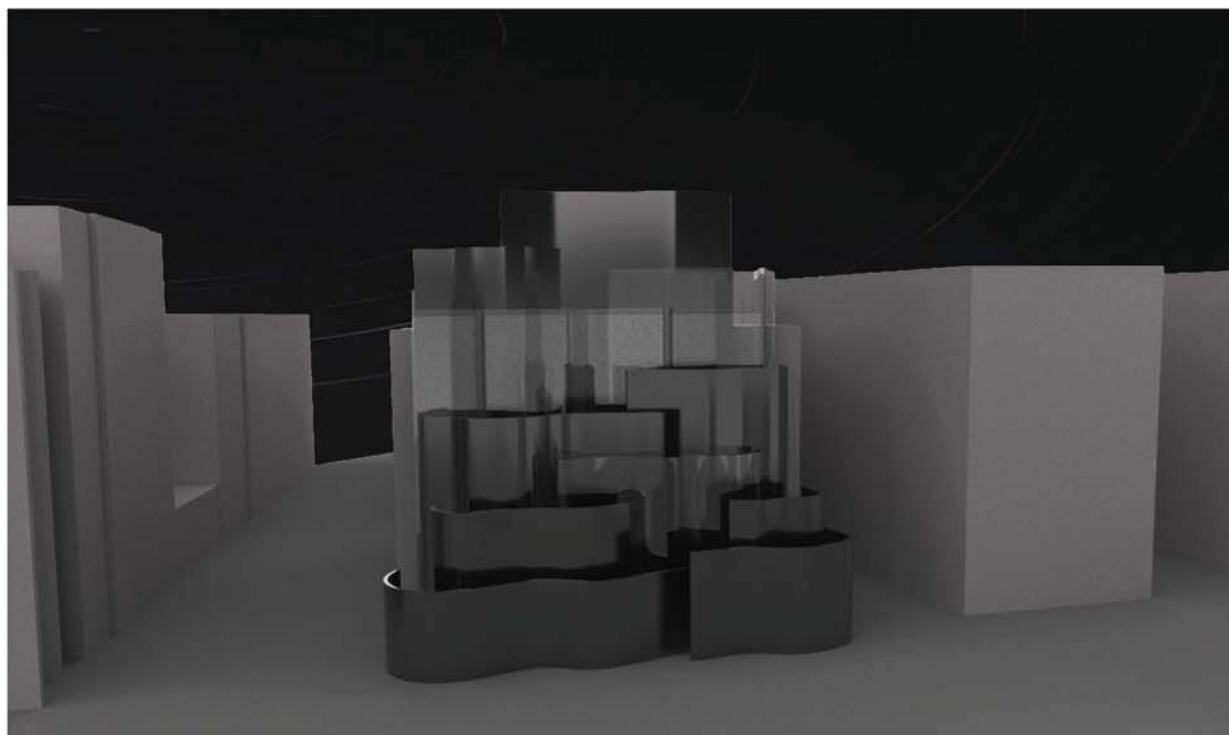
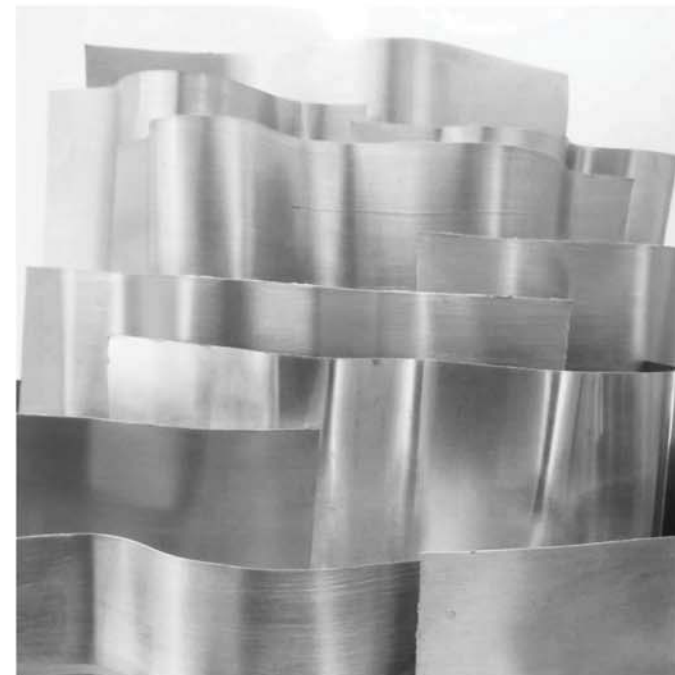

наставник:

мр МИЛАН ВУЛОВИЋ,
редовни професор

др Владимир Миленковић,
ванредни професор

др Мила Мојсиловић,
асистент

Синиша Саватијевић,
демонстратор

Јелена Рајковић,
демонстратор

ДУШАН РАЈКОВИЋ
2018/12058



Универзитет у Београду
Архитектонски факултет
ОСНОВНЕ АКАДЕМСКЕ СТУДИЈЕ
АРХИТЕКТУРА

школска година 2021/2022
СТУДИЈСКА ЦЕЛИНА С036

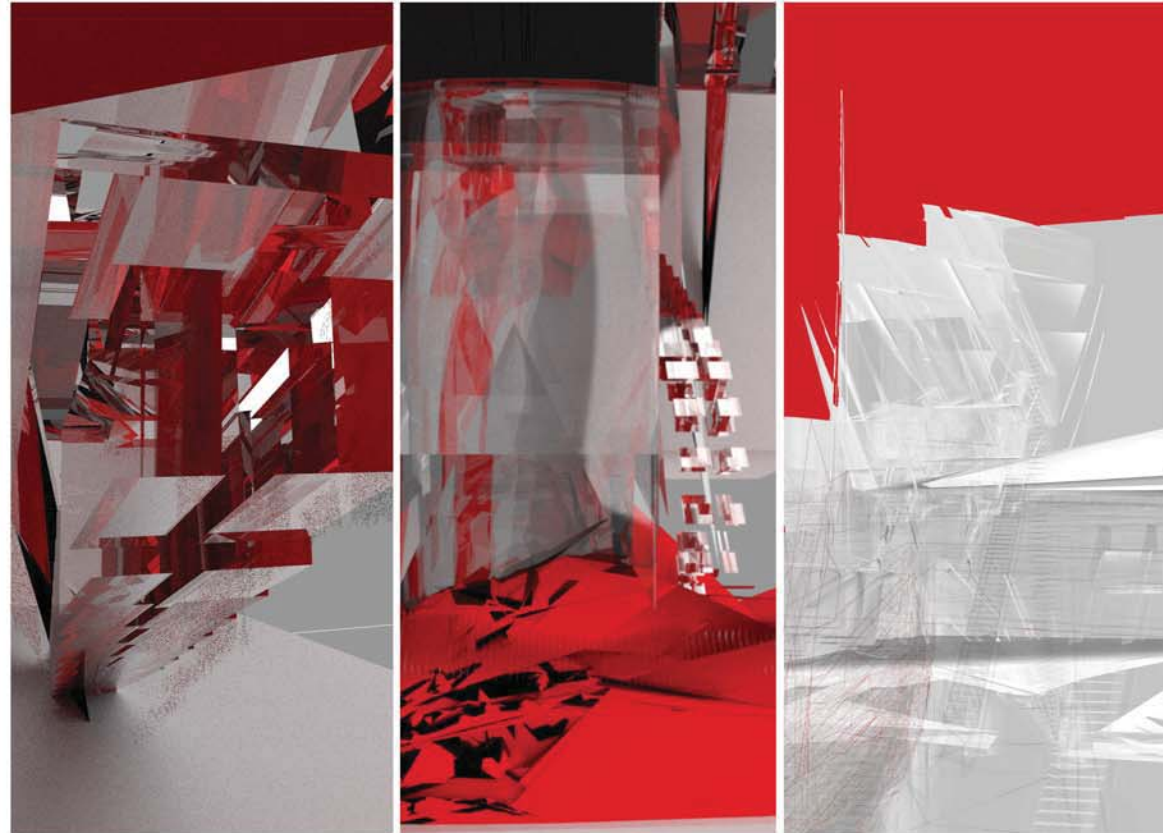
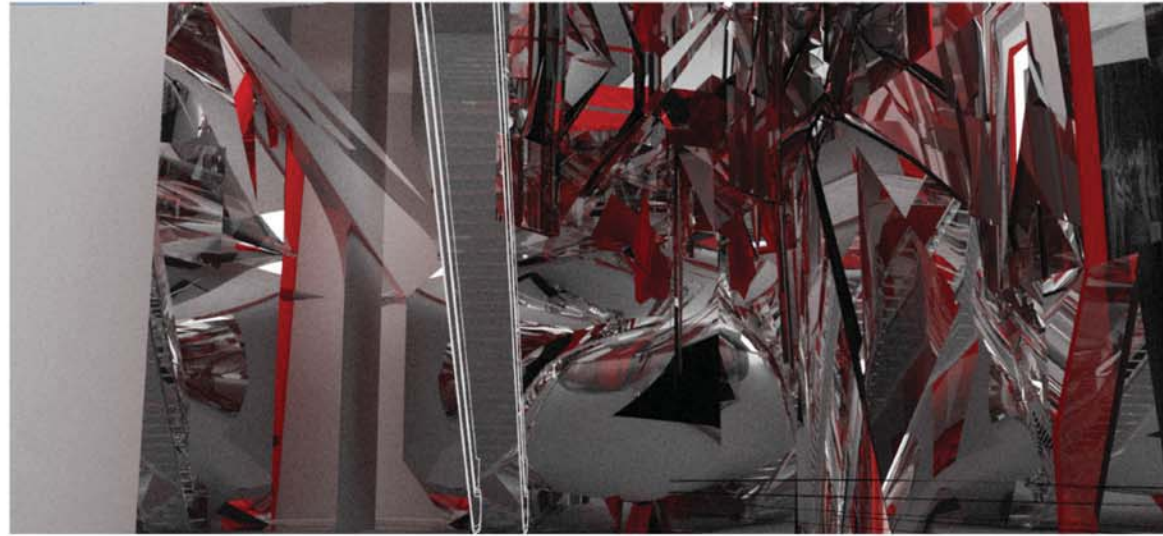

наставник:

др ВЛАДИМИР МИЛЕНКОВИЋ,
ванредни професор
др МИЛА МОЈСИЛОВИЋ,
асистент
Б.арх СИНИША САВАТИЈЕВИЋ,
демонстратор
Б.арх ЈЕЛЕНА РАЈОВИЋ,
демонстратор

ИРЕНА БЕРИША
2019_11200



Универзитет у Београду
Архитектонски факултет

ОСНОВНЕ АКАДЕМСКЕ СТУДИЈЕ
АРХИТЕКТУРА
ИНТЕГРИСАНЕ АКАДЕМСКЕ СТУДИЈЕ
АРХИТЕКТУРА

школска година 2021/2022
АРХИТЕКТОНСКО ПРОЈЕКТОВАЊЕ

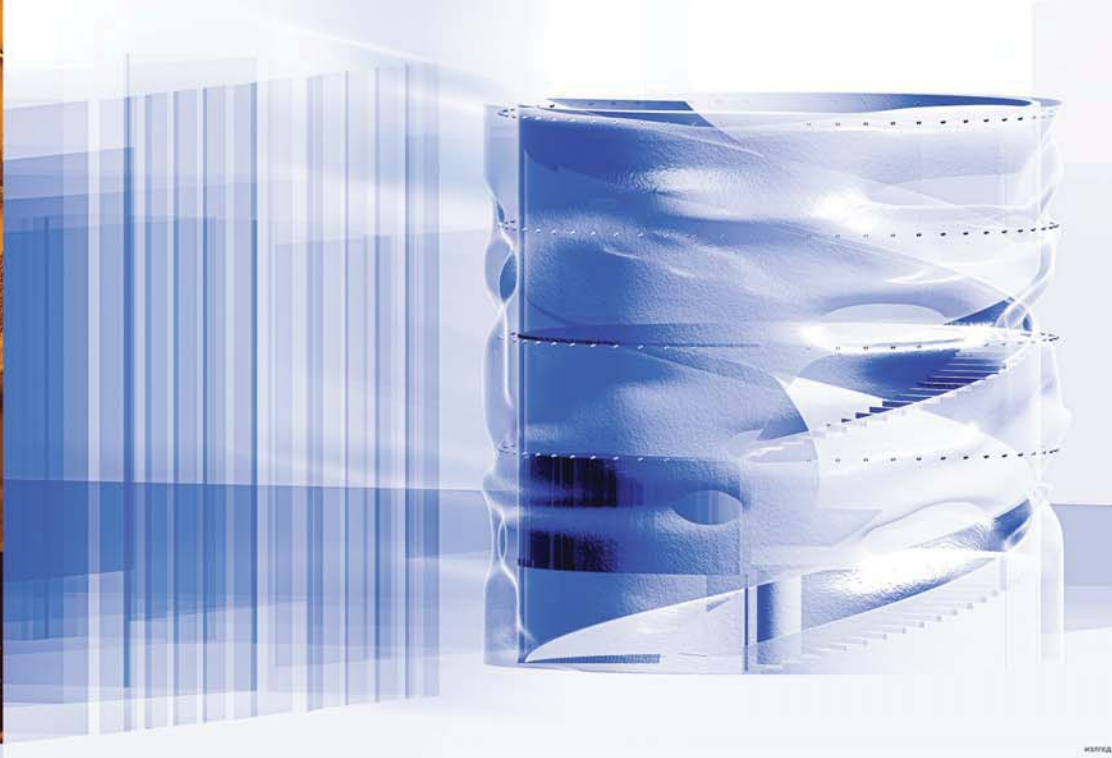

наставник:

мр МИЛАН ВУЛОВИЋ,
редовни професор

др ВЛАДИМИР МИЛЕНКОВИЋ,
асистент

др МИЛА МОЈСИЛОВИЋ,
сарадник

ЛУКА ИВАНЧЕВИЋ
2019/11100

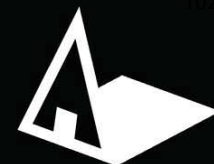

Универзитет у Београду
Архитектонски факултет

школска година 2021/2022
СОЗБ- КОМПЛЕМЕНТАРНИ САДРЖАЈ

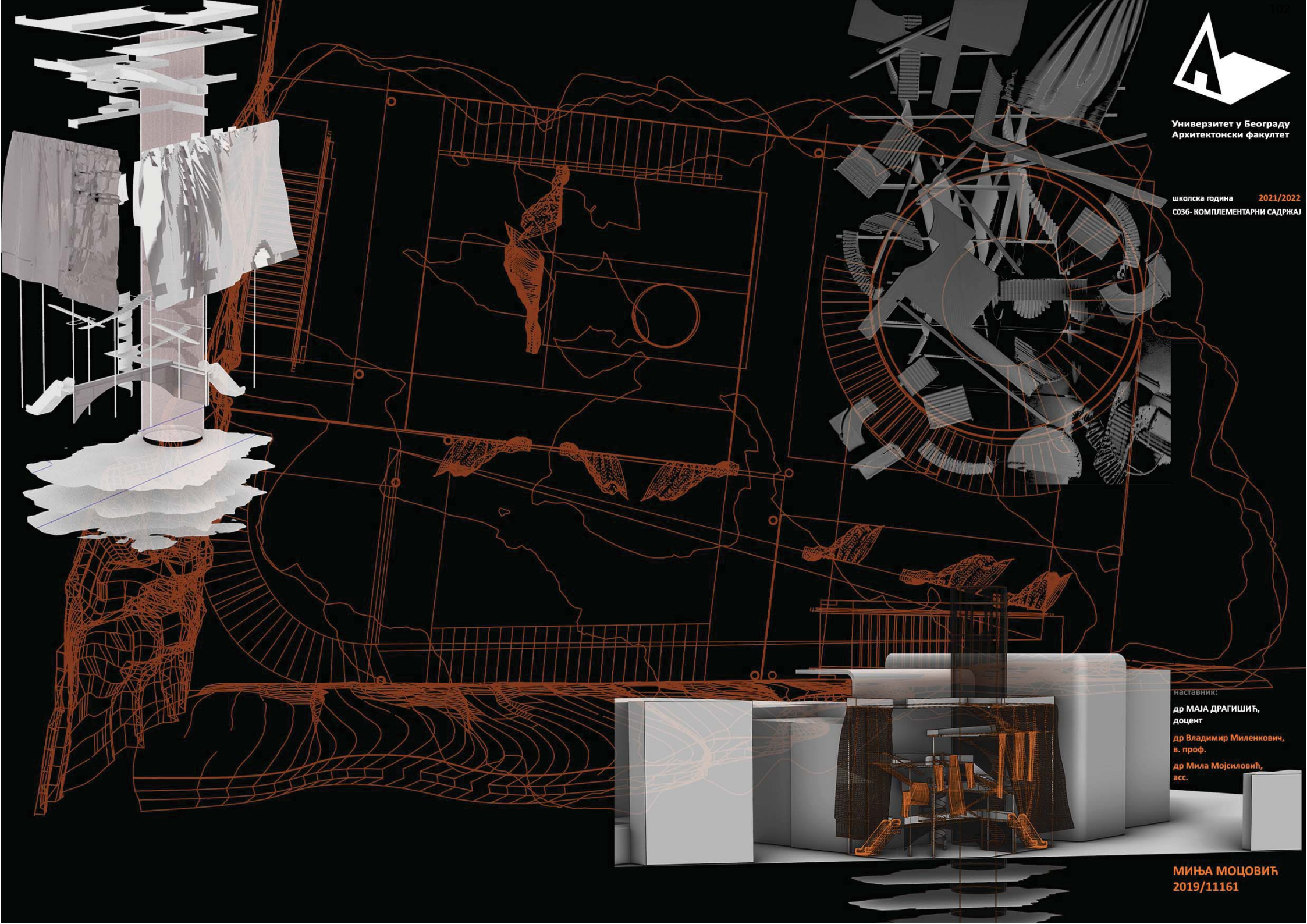

наставник:

др МАЈА ДРАГИШИЋ,
доцент

др Владимир Миленкович,
в. проф.

др Мила Мојсиловић,
асс.

МИЊА МОЦОВИЋ
2019/11161



Универзитет у Београду
Архитектонски факултет

ОСНОВНЕ АКАДЕМСКЕ СТУДИЈЕ
АРХИТЕКТУРА
ИНТЕГРИСАНЕ АКАДЕМСКЕ СТУДИЈЕ
АРХИТЕКТУРА

школска година 202_/202_
АРХИТЕКТОНСКО ПРОЈЕКТОВАЊЕ

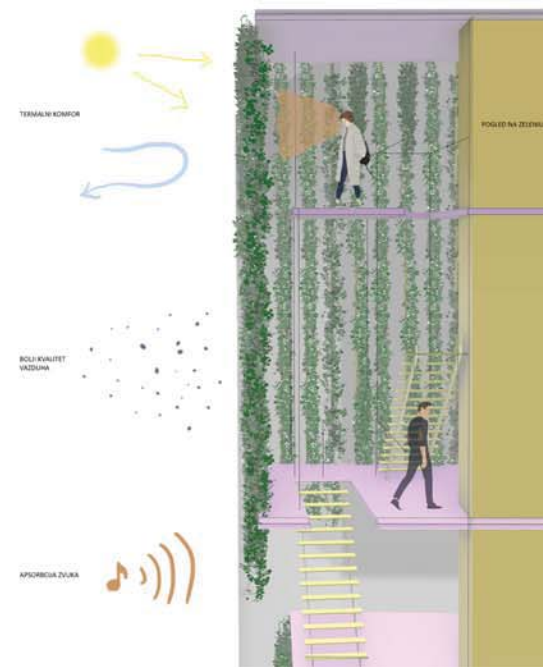
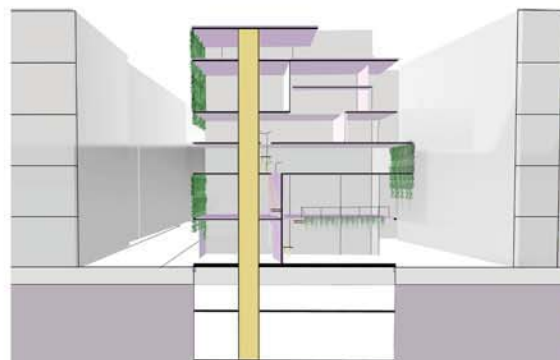
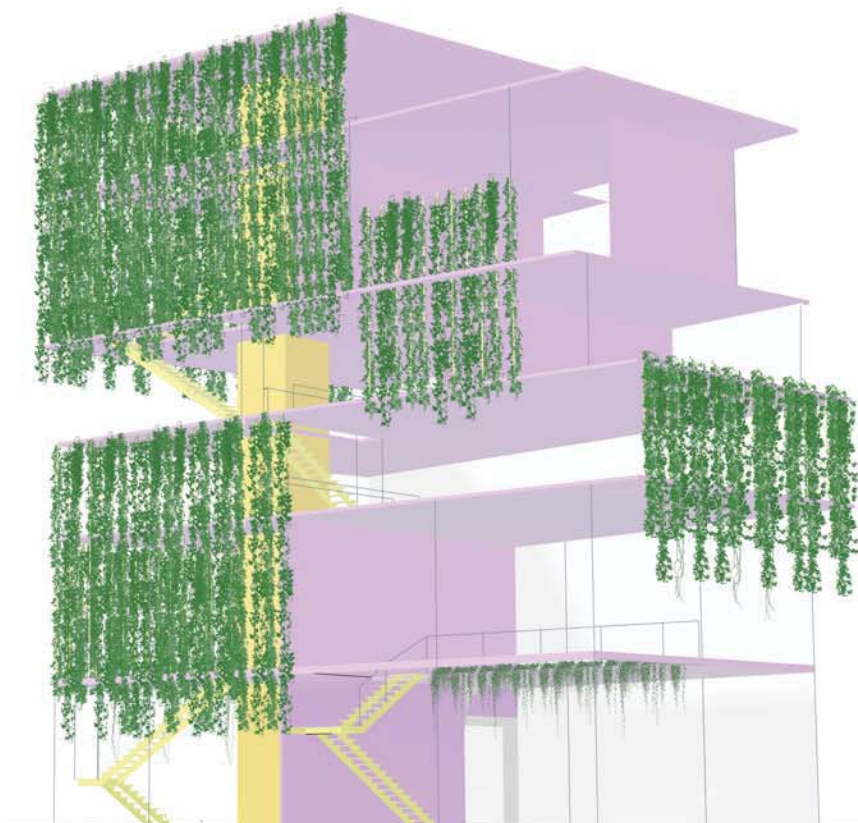

наставник: Владимир
Миленковић

мр МИЛАН ВУЛОВИЋ,
редовни професор

Мила Мојсиловић
асистент

Синиша Саватијевић
демонстратор

Симона Станишић
11055/2019

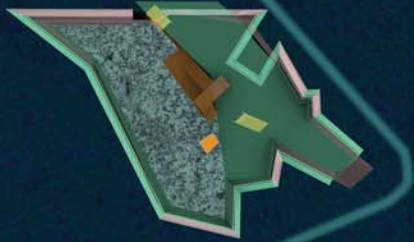

STUDIO 03B - KOMPLEMENTARNI SADRŽAJ

Rukovodilac: prof. dr. Vladimir Milenković
Asistent: ass. Milla Mojsilović
Demonstratori: Jelena Rajić
Simša Savatjević
Student: Lenka Zdravković

II kolokvijum



STANOVANJE



KOMUNIKACIJA

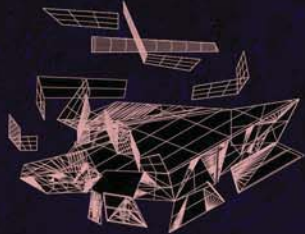

FASADA



KOMPLEMENTARNI SADRŽAJ

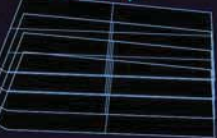

PARKING

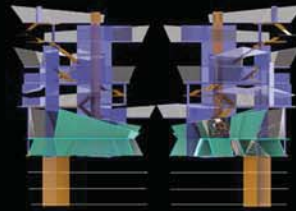
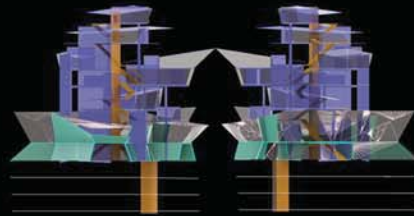

12. PRESEK 1:100

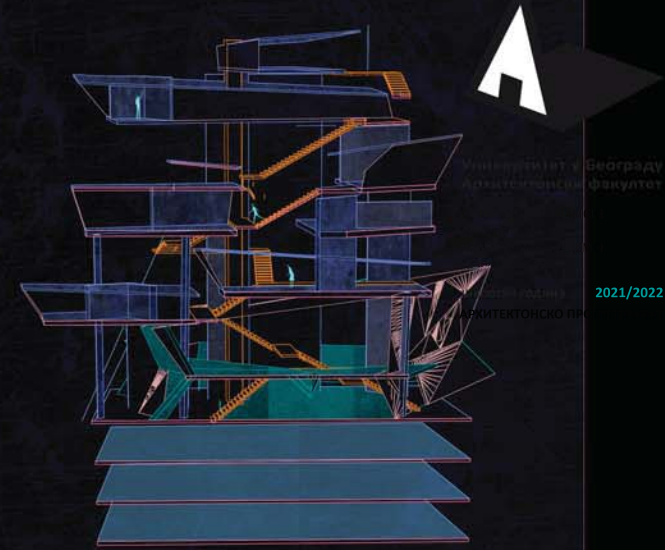

Универзитет у Београду
Архитектонски факултет

2021/2022



мр МИЛАН ВУЈОВИЋ,
редовни професор
проф/др ВЛАДИМИР МИЛЕНКОВИЋ,
ментор
др МИЛА МИЛОЈЕВИЋ,
асистент

ЛЕНКА ЗДРАВКОВИЋ
2019/11143



студијска целина: СТУДИО С036

СТУДИО ПРОЈЕКАТ С036 - КОМПЛЕМЕНТАРНИ САДРЖАЈИ DESIGN STUDIO S03b: COMPLEMENTARY ARCHITECTURE

study unit: STUDIO S03b

наставник: арх. Милош Комленић, доцент
сарадник: др Немања Кордић, асистент

teacher: arch. Miloš Komlenić, Assistant Professor
teaching associate: Ph.D. Nemanja Kordić, Teaching Assistant

Основни циљ предмета је истраживање специфичних фрагмената архитектонско-урбанистичког пројекта које се базира на теми функција који представљају допуну вишепородичном становању. Конципиран као низ карактеристичних задатака који се обрађују приликом пројектовања објекта вишепородичног становања са комплементарним садржајима, рад на пројекту подразумева инкорпорирање савремених решења на делове архитектонско-урбанистичких склопова. Пролазећи кроз различите сегменте пројектантског процеса студенти стичу знања о факторима релевантним за формирање архитектонског решења, уз разумевање односа задате функције према затеченим вредностима.

The primary goal of the course is the research of specific fragments of the architectural-urban project, which is based on the theme of functions that represent a supplement to multi-family housing. Conceived as a series of characteristic tasks that are processed during the design of multi-family housing facilities with complementary contents, the work on the project involves the incorporation of modern solutions into parts of the architectural-urban complexes. Going through different segments of the design process, students gain knowledge about the factors relevant to the formation of an architectural solution, along with understanding the relationship between the given function and the values found.

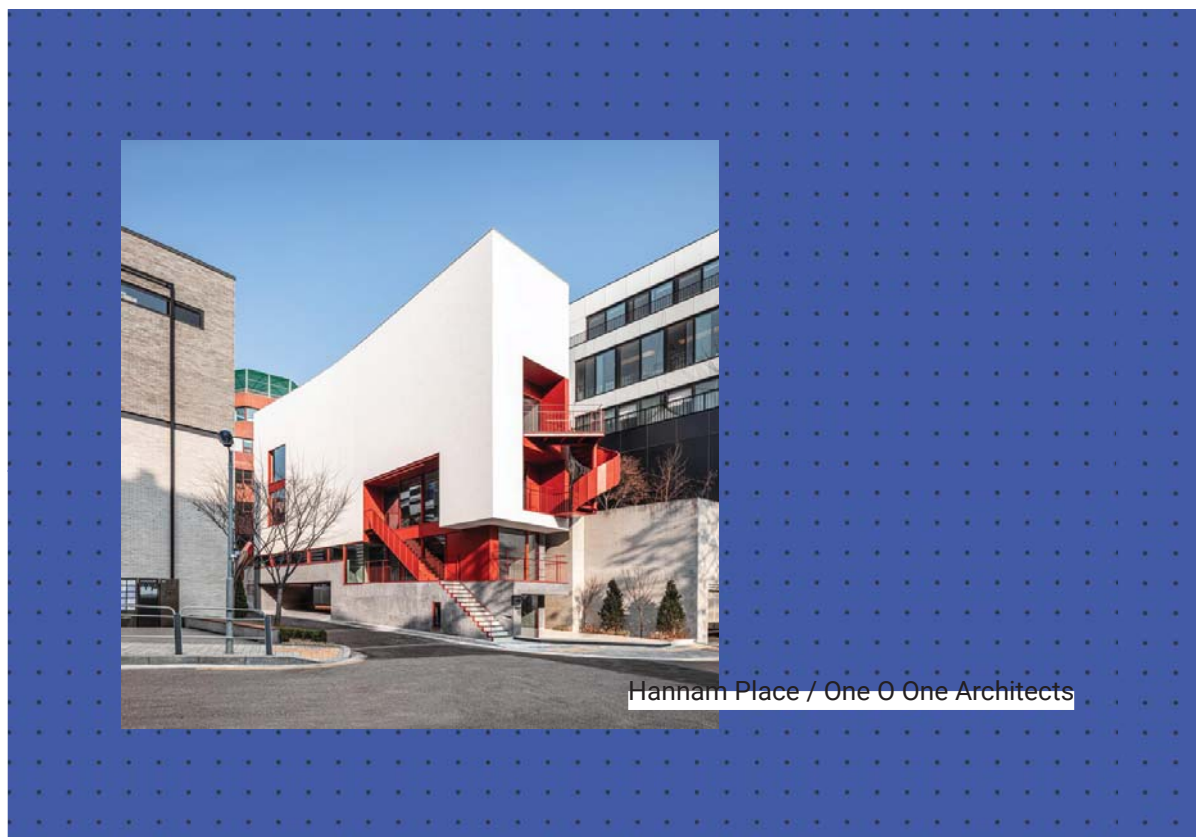

Hannam Place / One O One Architects



Универзитет у Београду
Архитектонски факултет
ОСНОВНЕ АКАДЕМСКЕ СТУДИЈЕ
АРХИТЕКТУРА

школска година 2021/2022
СТУДИЈСКА ЦЕЛИНА С03

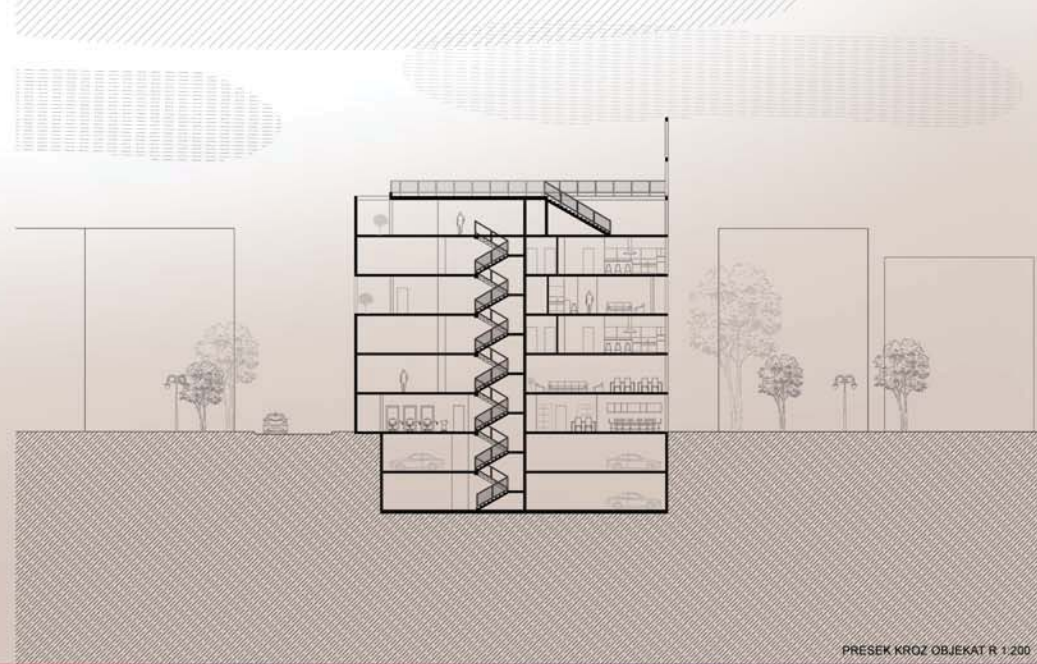
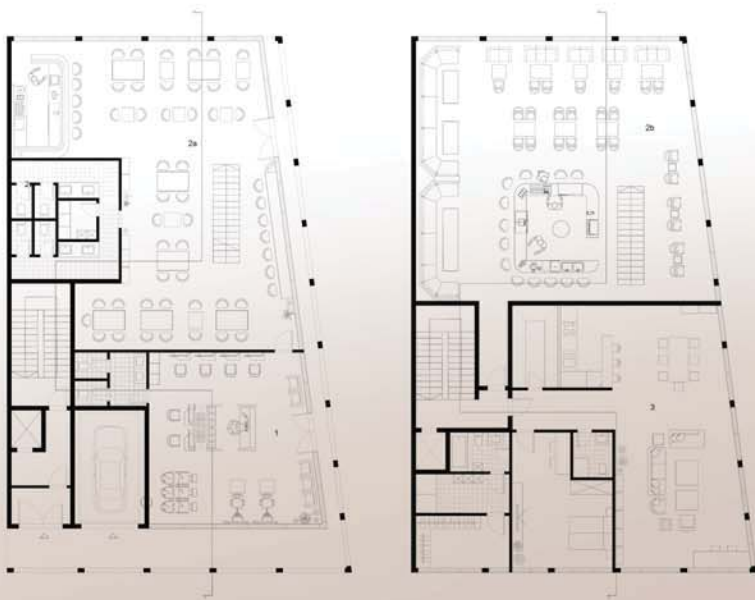

PRESEK KROZ OBJEKAT R 1:200



КОМПЛЕМЕНТАРНИ
САДРЖАЈИ

наставник:
арх. Милош Комленић

асистент:
Немања Кордић



Ана Ђукановић
2019/11199

ПРОЈЕКАТ С036



Универзитет у Београду
 Архитектонски факултет
 ОСНОВНЕ АКАДЕМСКЕ СТУДИЈЕ
 АРХИТЕКТУРЕ

школска година 2021/2022
 СТУДИЈСКА ЦЕЛИНА С03

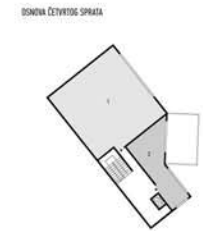
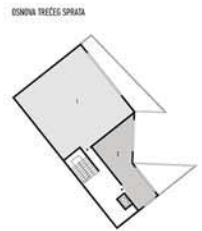
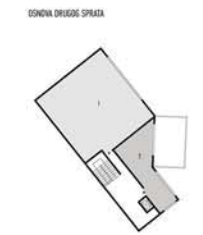
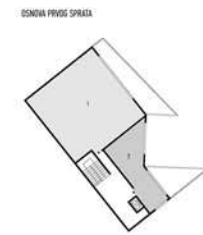
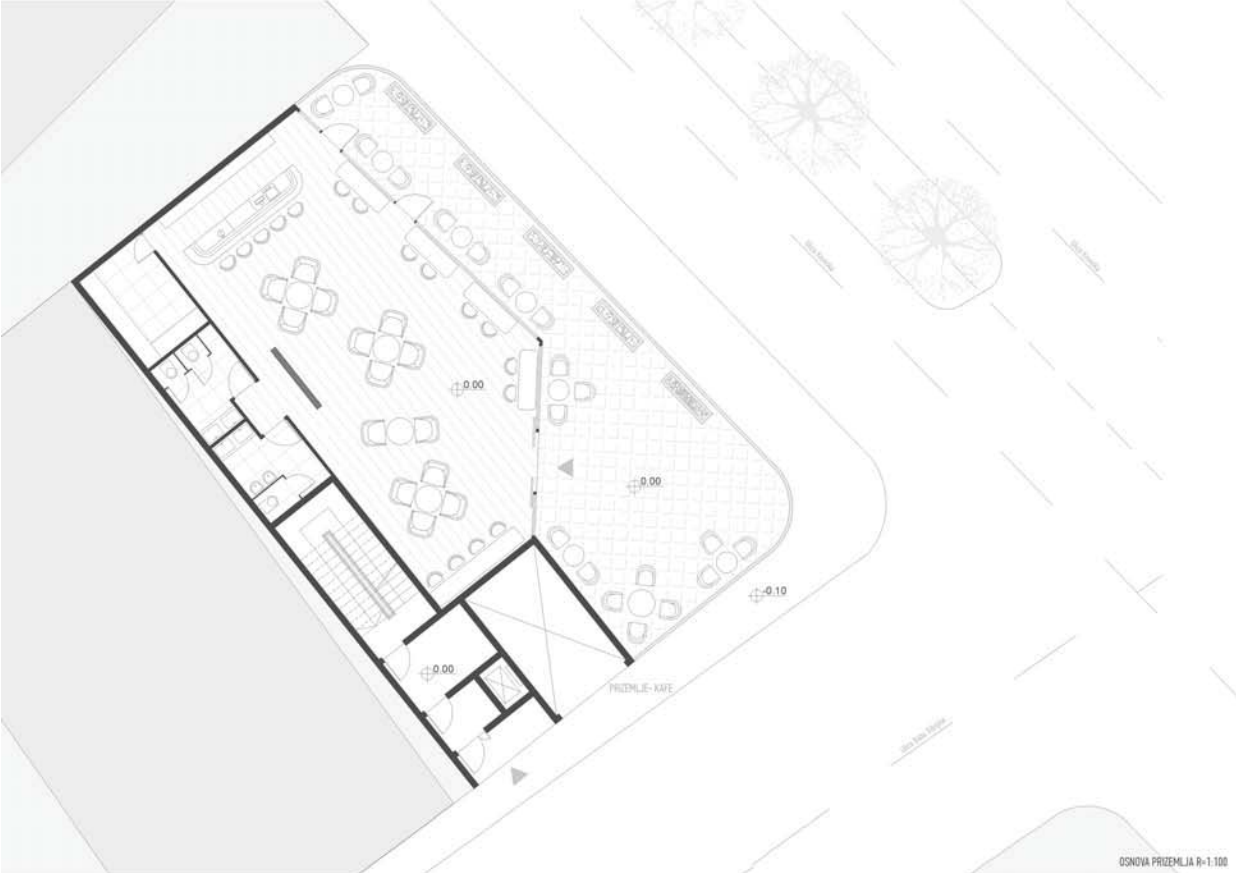

OSNOVA OSAM ETIŽA



КОМПЛЕМЕНТАРНИ
 САДРЖАЈИ

наставник:
 доц. арх. МИЛОШ КОМЛЕНИЋ
 професор
 др НЕМАЊА КОРДИЋ
 асистент

ЕМИЛИЈА БАНКОВИЋ
 2019_11098

ПРОЈЕКАТ С03Б

FASADA IZ KULISKE R=1:100



Универзитет у Београду
Архитектонски факултет

ОСНОВНЕ АКАДЕМСКЕ СТУДИЈЕ
АРХИТЕКТУРА
ИНТЕГРИСАНЕ АКАДЕМСКЕ СТУДИЈЕ
АРХИТЕКТУРА

школска година 202_/202_
СТУДИЈСКА ЦЕЛИНА С03

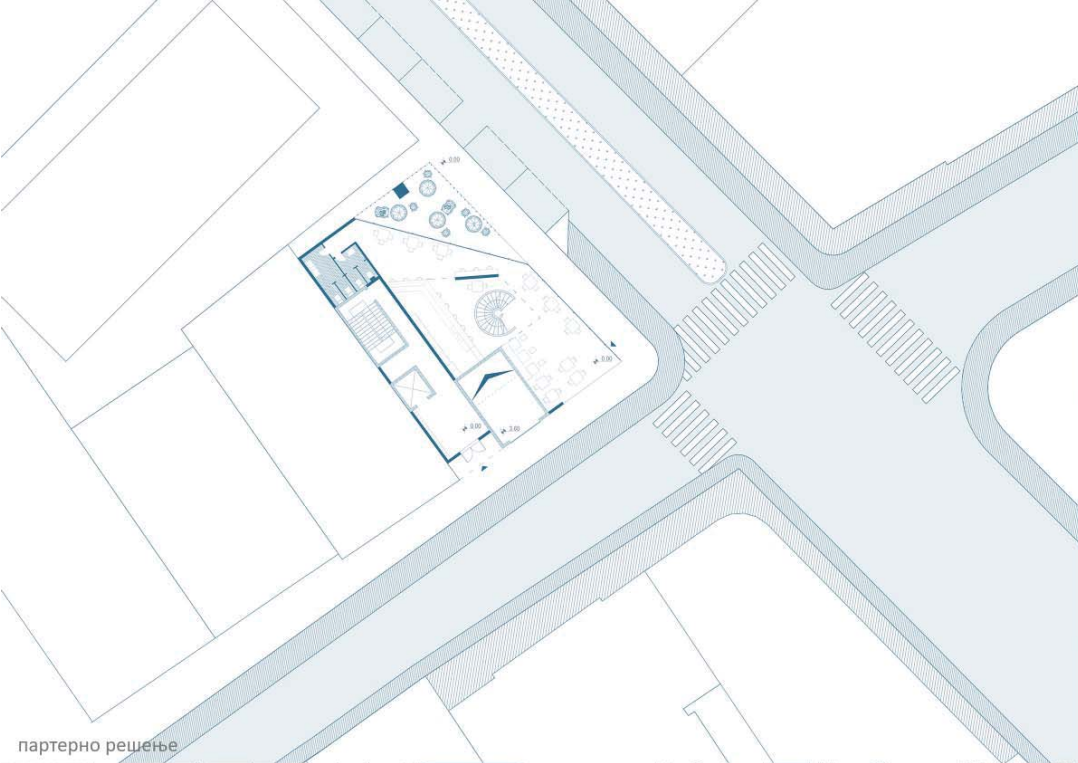

партерно решење



Перспективни приказ с угла Крунос и Биба Вељичић

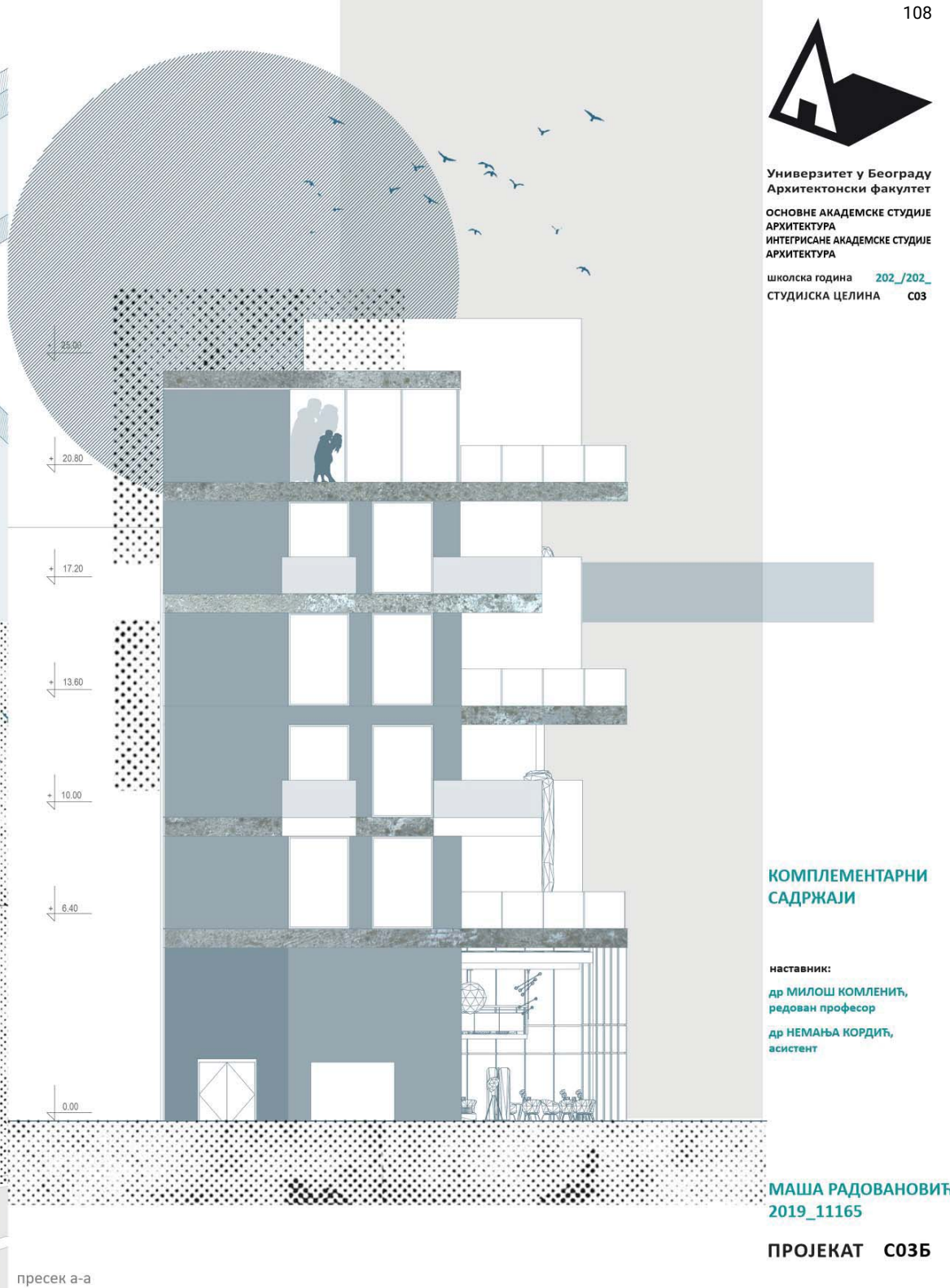

пресек а-а

КОМПЛЕМЕНТАРНИ САДРЖАЈИ

наставник:

др МИЛОШ КОМЛЕНИЋ,
редован професор

др НЕМАЊА КОРДИЋ,
асистент

МАША РАДОВАНОВИЋ
2019_11165

ПРОЈЕКАТ С03Б



Универзитет у Београду
Архитектонски факултет
ОСНОВНЕ АКАДЕМСКЕ СТУДИЈЕ
АРХИТЕКТУРА
ИНТЕГРИСАНЕ АКАДЕМСКЕ СТУДИЈЕ
АРХИТЕКТУРА

школска година 2021/2021
СТУДИСКА ЦЕЛИНА С03



Изглед (Фасада)



Амбијентални приказ, ваздушна перспектива



Амбијентални приказ, фасада



КОМПЛЕМЕНТАРНИ
ПОДРЖАЈИ

наставник:
др. Милош КОМЛЕНИЋ,
доцент
др. Небојша КОРДИЋ,
доцент

НЕНАД НИКОЛИЋ,
2019/111119

ПРОЈЕКАТ С03А

Амбијентални приказ

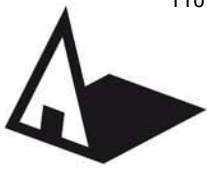

Универзитет у Београду
Архитектонски факултет

ИНТЕГРИСАНЕ АКАДЕМСКЕ СТУДИЈЕ
АРХИТЕКТУРА

школска година 2021/2022
СТУДИЈСКА ЦЕЛИНА С03

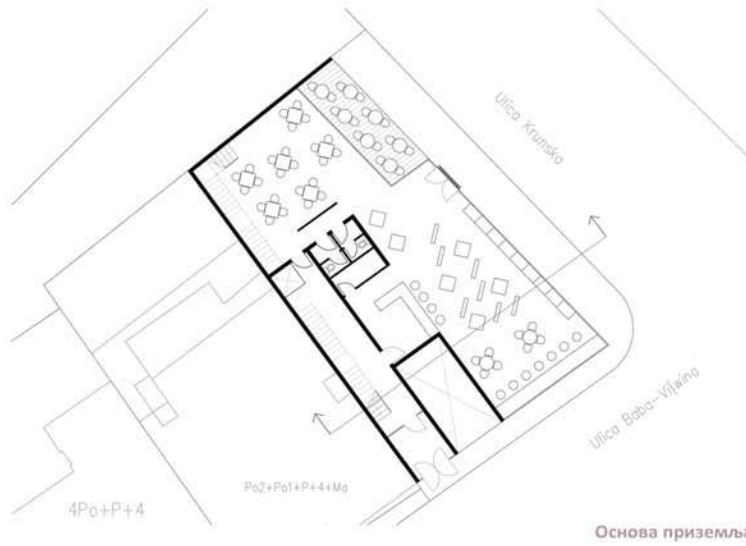

Основа приземља

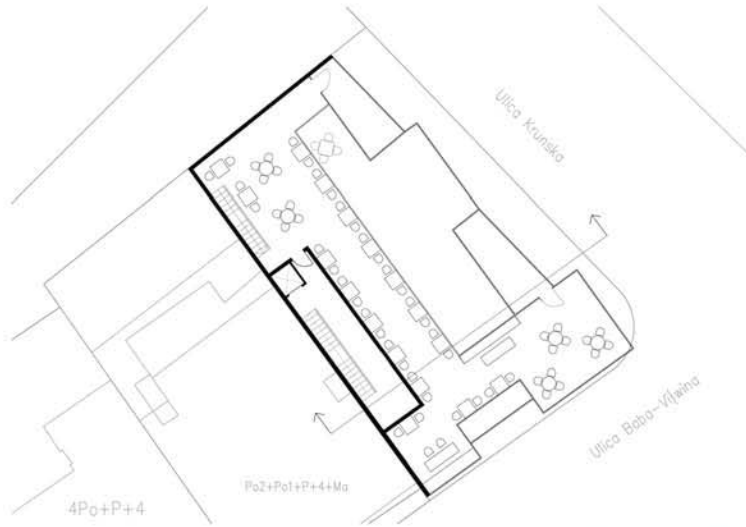

Основа првог спрата

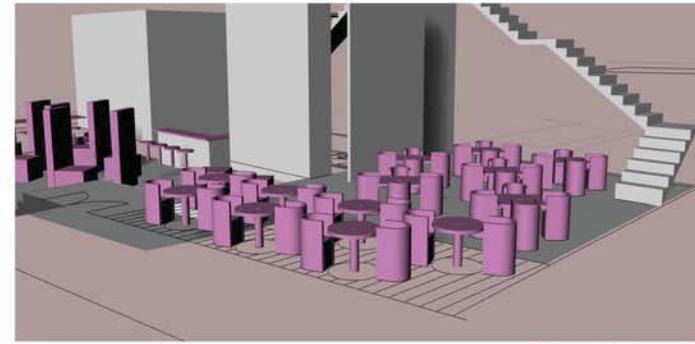

Кадар из 3д модела



3д модел

Комплементарни
садржаји

наставник:

доц.арх. МИЛОШ КОМЛЕНИЋ,
наставничко звање

НЕМАЊА КОРДИЋ,
асистент

НИНА КОЈИЋ
2019/12056

ПРОЈЕКАТ С03Б

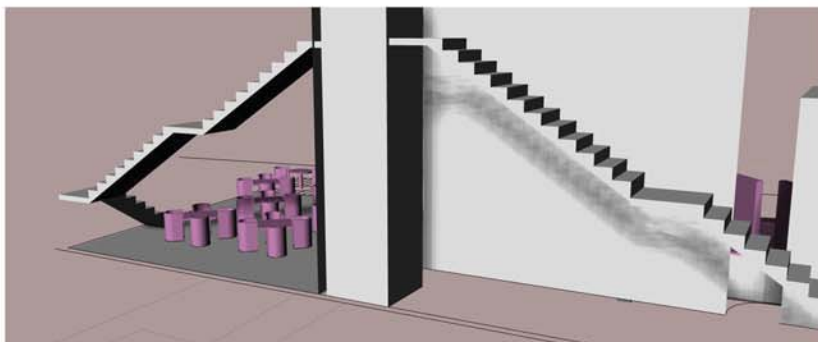

Кадар из 3д модела

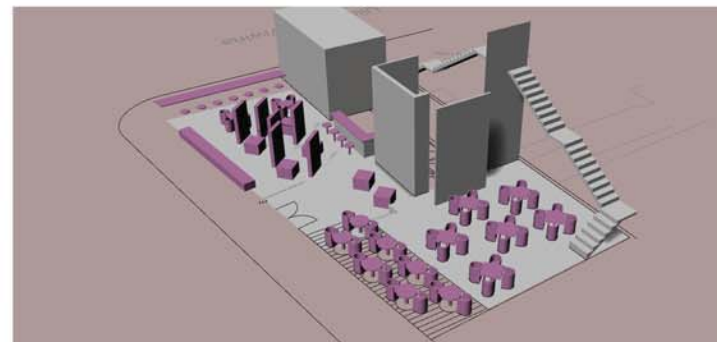

Кадар из 3д модела

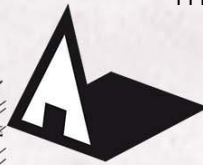

Универзитет у Београду
Архитектонски факултет

ОСНОВНЕ АКАДЕМСКЕ СТУДИЈЕ
АРХИТЕКТУРА
ИНТЕГРИСАНЕ АКАДЕМСКЕ СТУДИЈЕ
АРХИТЕКТУРА

школска година 2021/2022
СТУДИЈСКА ЦЕЛИНА С03

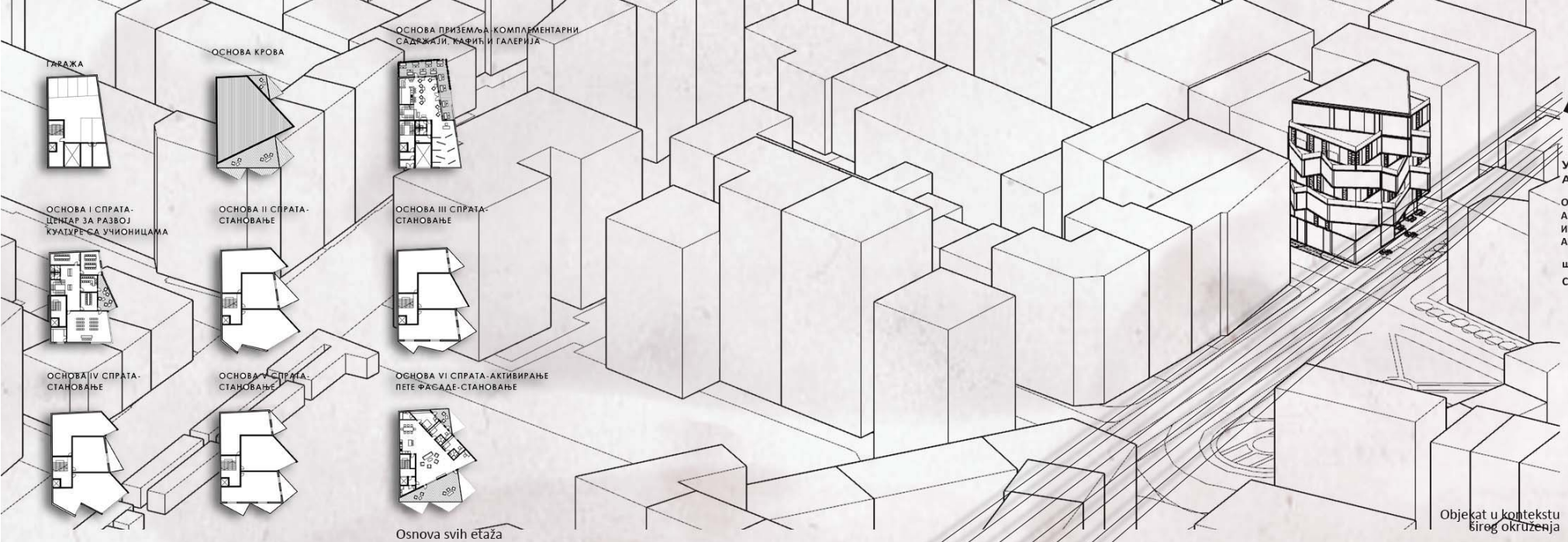

Objekat u kontekstu šireg okruženja



Zona prizemlja - Komplementarni sadržaji



КОМПЛЕМЕНТАРНИ САДРЖАЈИ

наставник:
доц. арх. Милош Комленић
професор
др Немања Кордић
асистент

НИНА СТЕЊАИЋ
2019_11096

ПРОЈЕКАТ С03А

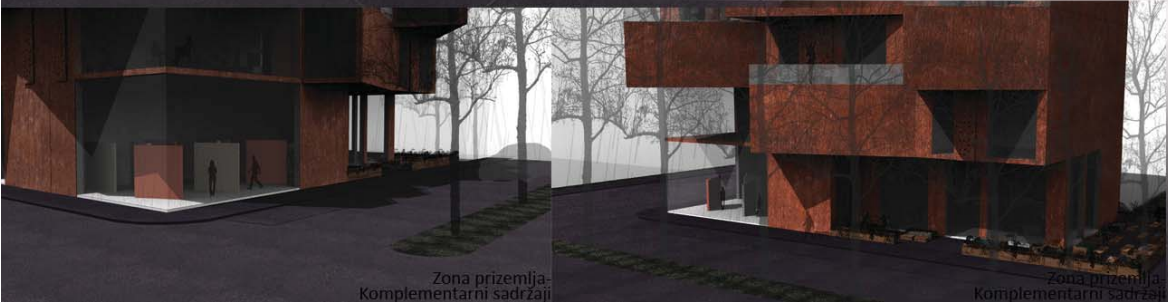

Zona prizemlja - Komplementarni sadržaji

Zona prizemlja - Komplementarni sadržaji

3D model objekta



Универзитет у Београду
Архитектонски факултет

ОСНОВНЕ АКАДЕМСКЕ СТУДИЈЕ
АРХИТЕКТУРА
ИНТЕГРИСАНЕ АКАДЕМСКЕ СТУДИЈЕ
АРХИТЕКТУРА

школска година 2021/2022
СТУДИЈСКА ЦЕЛИНА С03

a-a

b-b



ПРЕСЕЦИ



ЗД МОДЕЛ

ИЗГЛЕД ИЗ КРУНСКЕ УЛИЦЕ//

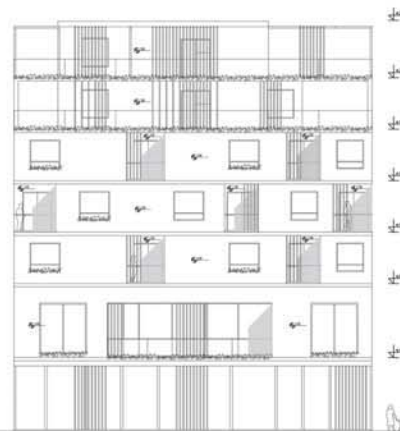

ИЗГЛЕД ИЗ БАБА ВИШЊИНЕ УЛИЦЕ//

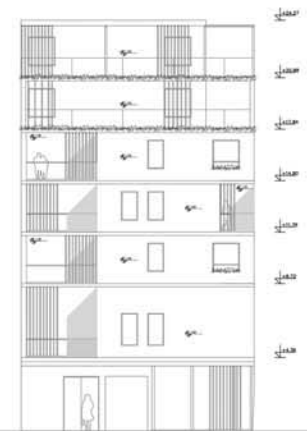

КОМПЛЕМЕНТАРНИ САДРЖАЈИ

наставник:
доц.арх. МИЛОШ КОМЛЕНИЋ,
редовни професор
др НЕМАЊА КОРДИЋ,
асистент



ЗД МОДЕЛ//АМБИЕНТАЛНИ ПРИКАЗ

ТАМАРА БЕШЕВИЋ
2019_12051

ИЗГЛЕДИ ПРОЈЕКАТ С03А

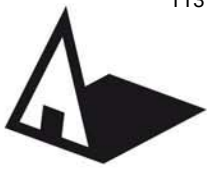

Универзитет у Београду
Архитектонски факултет

ОСНОВНЕ АКАДЕМСКЕ СТУДИЈЕ
АРХИТЕКТУРА
ИНТЕГРИСАНЕ АКАДЕМСКЕ СТУДИЈЕ
АРХИТЕКТУРА

школска година 202_/202_
СТУДИЈСКА ЦЕЛИНА С03

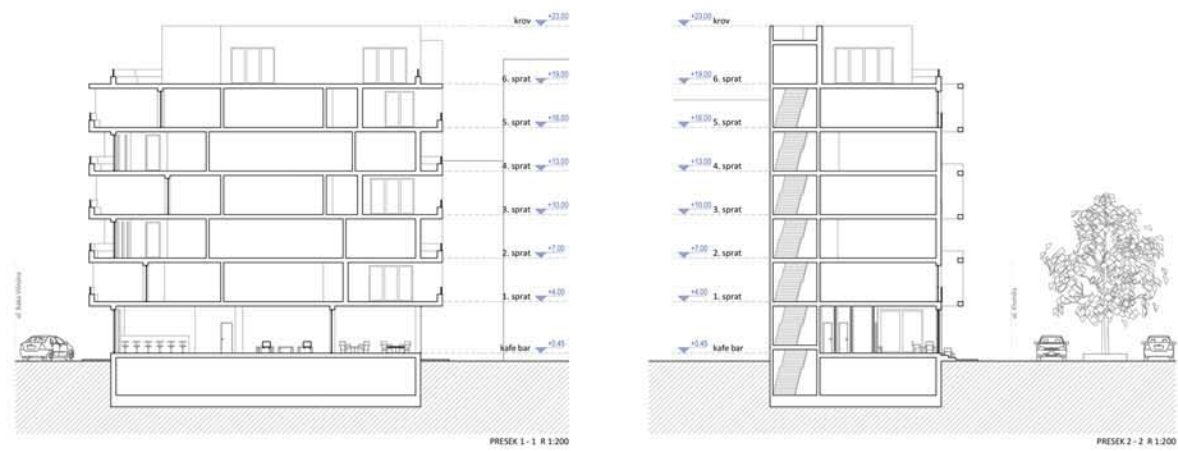

Eksplozirana aksonometrija



Ivan Negovanović 2019/2021

КОМПЛЕМЕНТАРНИ САДРЖАЈИ

наставник:

доц. арх. МИЛОШ КОМЛЕНИЋ,
редовни професор

др НЕМАЊА КОРДИЋ,
асистент

ИВАН НЕГОВАНОВИЋ
2019_12031

ПРОЈЕКАТ С03А





Универзитет у Београду
Архитектонски факултет

ИНТЕГРИСАНЕ АКАДЕМСКЕ СТУДИЈЕ
АРХИТЕКТУРА

школска година 2021/2022
СТУДИЈСКА ЦЕЛИНА С03

Osnova prizemlja R 1:100

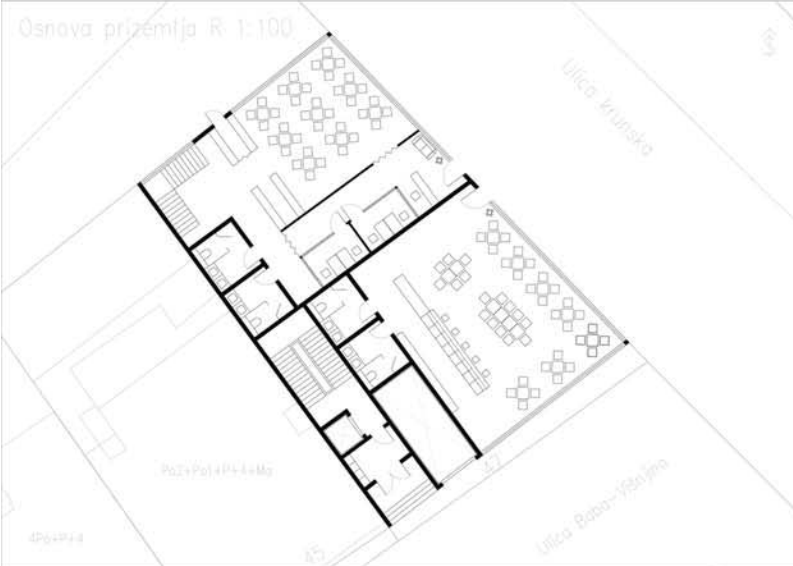

Osnova prvog sprata R 1:100

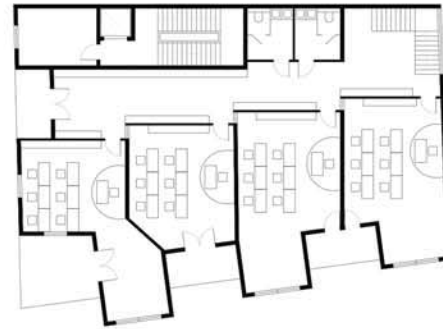

Presek 1/1 (1:100)

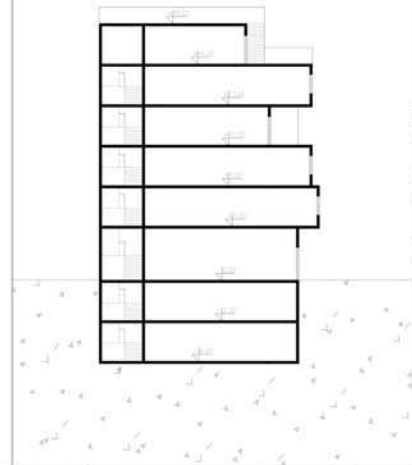

Sematski prikaz svih etaža R 1:200



Situacije R 1:200



Presek 2/1 (1:100)



Зграда на углу



наставник:
др/мр/арх. Милош Комленић,
професор
др/мр/арх. Немања Кордић,
асистент

Ђорђе Цветковић
2019/12053

ПРОЈЕКАТ С03А

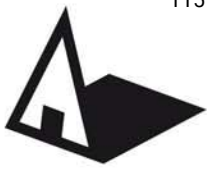

Универзитет у Београду
Архитектонски факултет

ОСНОВНЕ АКАДЕМСКЕ СТУДИЈЕ
АРХИТЕКТУРА
ИНТЕГРИСАНЕ АКАДЕМСКЕ СТУДИЈЕ
АРХИТЕКТУРА

школска година 2021/2022
СТУДИЈСКА ЦЕЛИНА С03

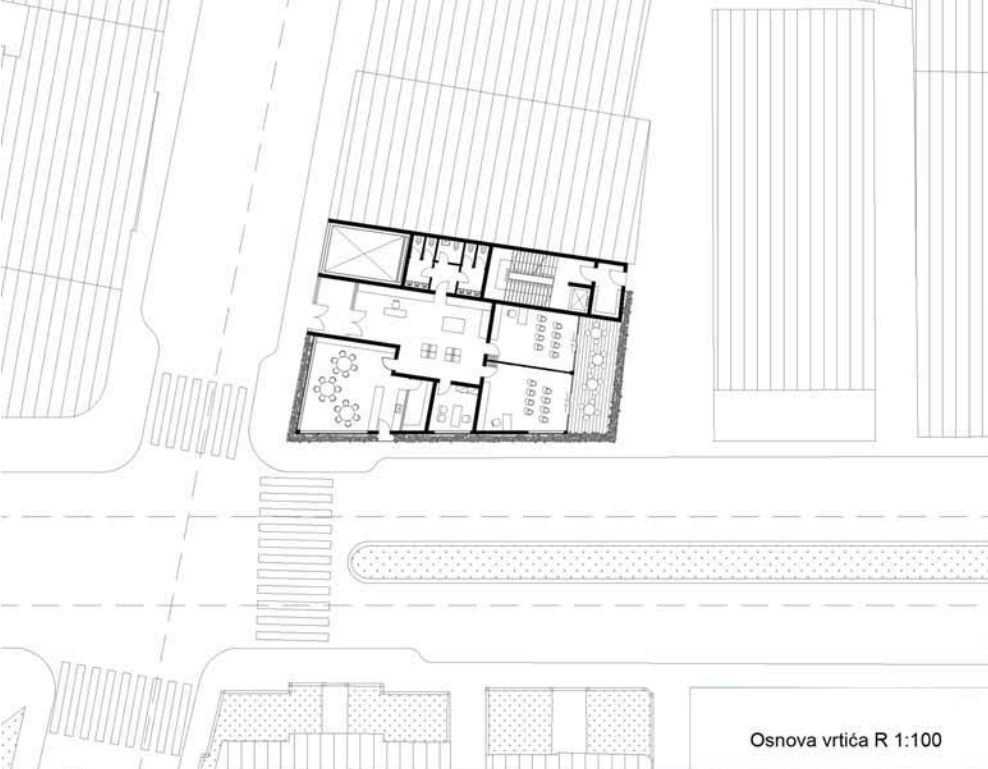

Osnova vrtića R 1:100



Комплементарни садржаји

наставник:
доцент МИЛОШ КОМЛЕНИЋ

асистент НЕМАЊА КОРДИЋ

Сандра Стевановић
2019/12052

ПРОЈЕКАТ С03Б

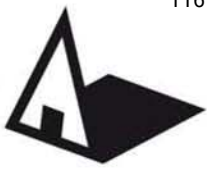

Универзитет у Београду
Архитектонски факултет

ОСНОВНЕ АКАДЕМСКЕ СТУДИЈЕ
АРХИТЕКТУРА
ИНТЕГРИСАНЕ АКАДЕМСКЕ СТУДИЈЕ
АРХИТЕКТУРА

школска година 2021/2022
СТУДИЈСКА ЦЕЛИНА С03

3D ПРИКАZ



Универзитет у Београду Архитектонски факултет
III година ОАСА 2021/2022.
Студио С03 - Комплементарни садржаји,
професор: доц. арх. Милош Комлењић,
асистент: асист. арх. Немања Кордић,
student: Ана Николић 2019_11155.

Основа гараже R 1200

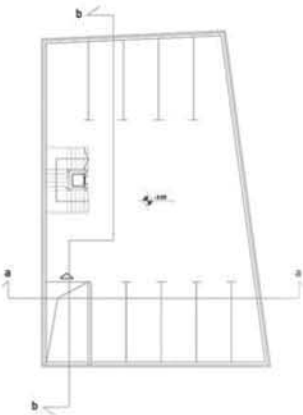

Основа приземља R 1200
-комплементарни садржај-кафић

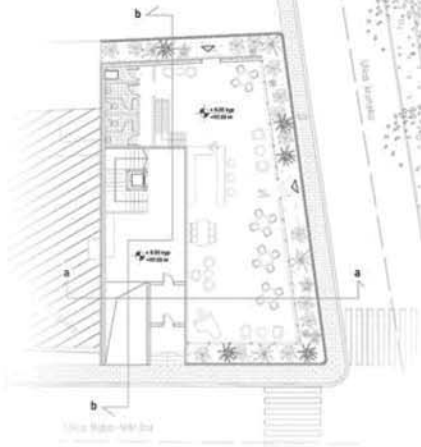

Основа I спрата R 1200

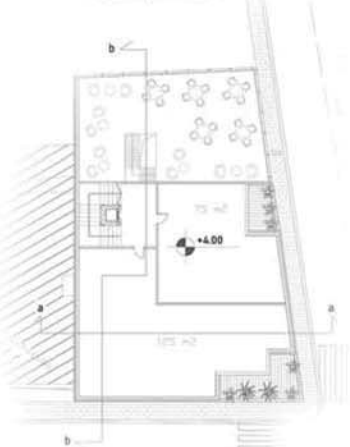

Основа II спрата R 1200

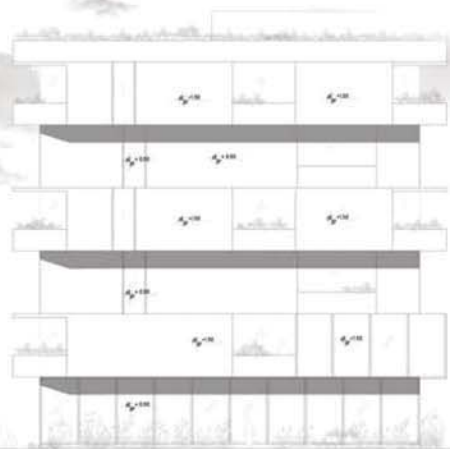

Универзитет у Београду Архитектонски факултет
III година ОАСА 2021/2022.
Студио С03 - Комплементарни садржаји,
професор: доц. арх. Милош Комлењић,
асистент: асист. арх. Немања Кордић,
student: Ана Николић 2019_11155.

КОМПЛЕМЕНТАРНИ
САДРЖАЈИ

доцент МИЛОШ КОМЛЕЊИЋ

асистент НЕМАЊА КОРДИЋ

АНА НИКОЛИЋ
2019_11155

ПРОЈЕКАТ С03А



Универзитет у Београду
Архитектонски факултет

ОСНОВНЕ АКАДЕМСКЕ СТУДИЈЕ
АРХИТЕКТУРА
ИНТЕГРИСАНЕ АКАДЕМСКЕ СТУДИЈЕ
АРХИТЕКТУРА

школска година 2021/2022

СТУДИЈСКА ЦЕЛИНА С03Б



SP03b
R 1:100
OSNOVA SPRATA

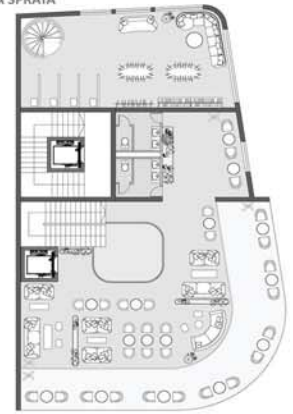

R 1:100
OSNOVA KROVA

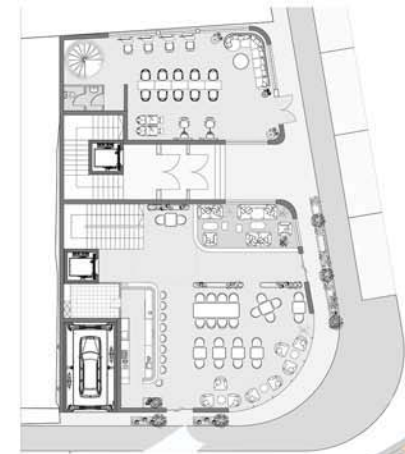
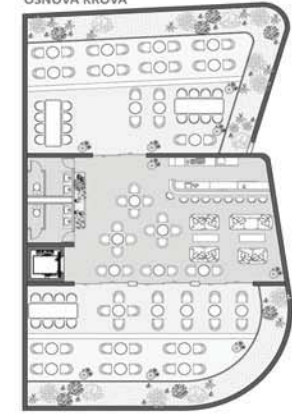

КОМПЛЕМЕНТАРНИ
САДРЖАЈИ

доцент Милош Комплећ
асистент Немања Кордић

Анђела Радисављевић
2019_11159

ПРОЈЕКАТ С03Б



Универзитет у Београду
Архитектонски факултет

ОСНОВНЕ АКАДЕМСКЕ СТУДИЈЕ
АРХИТЕКТУРА
ИНТЕГРИСАНЕ АКАДЕМСКЕ СТУДИЈЕ
АРХИТЕКТУРА

школска година 2021/2022
СТУДИЈСКА ЦЕЛИНА С03

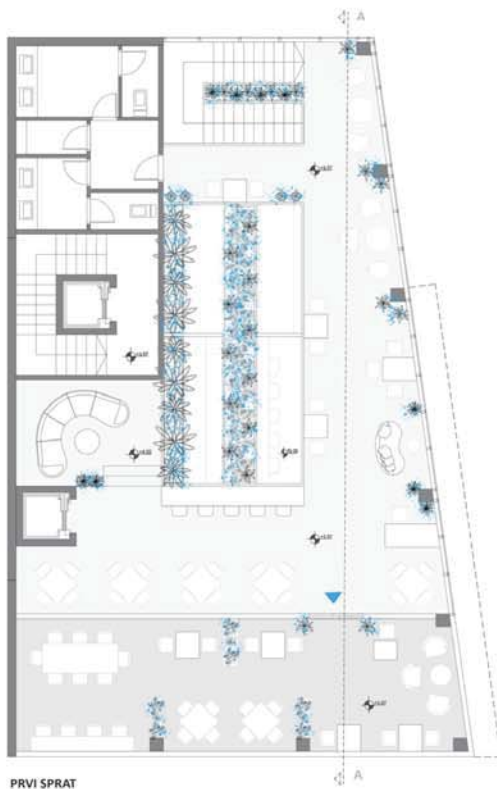
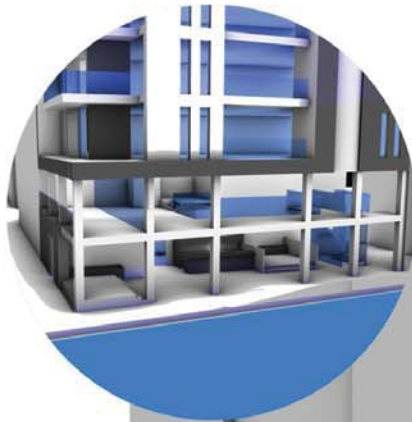
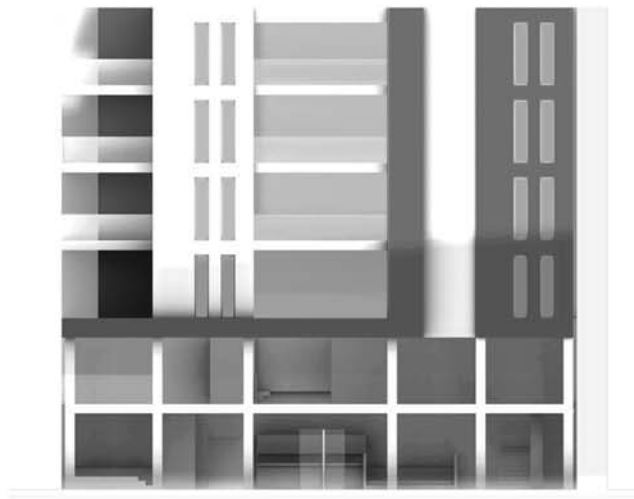
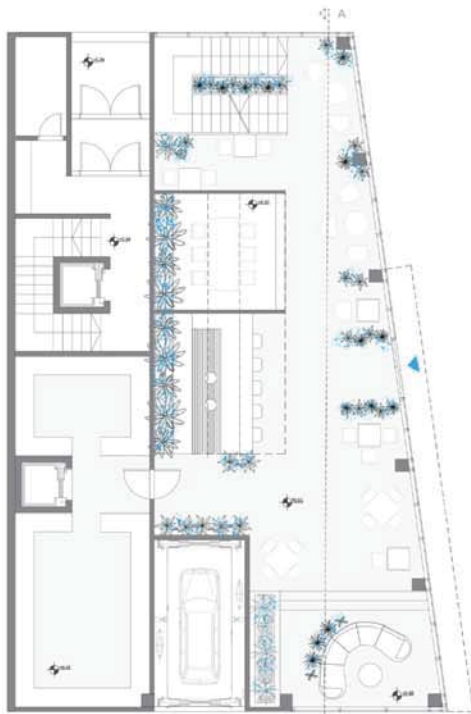

PRVI SPRAT

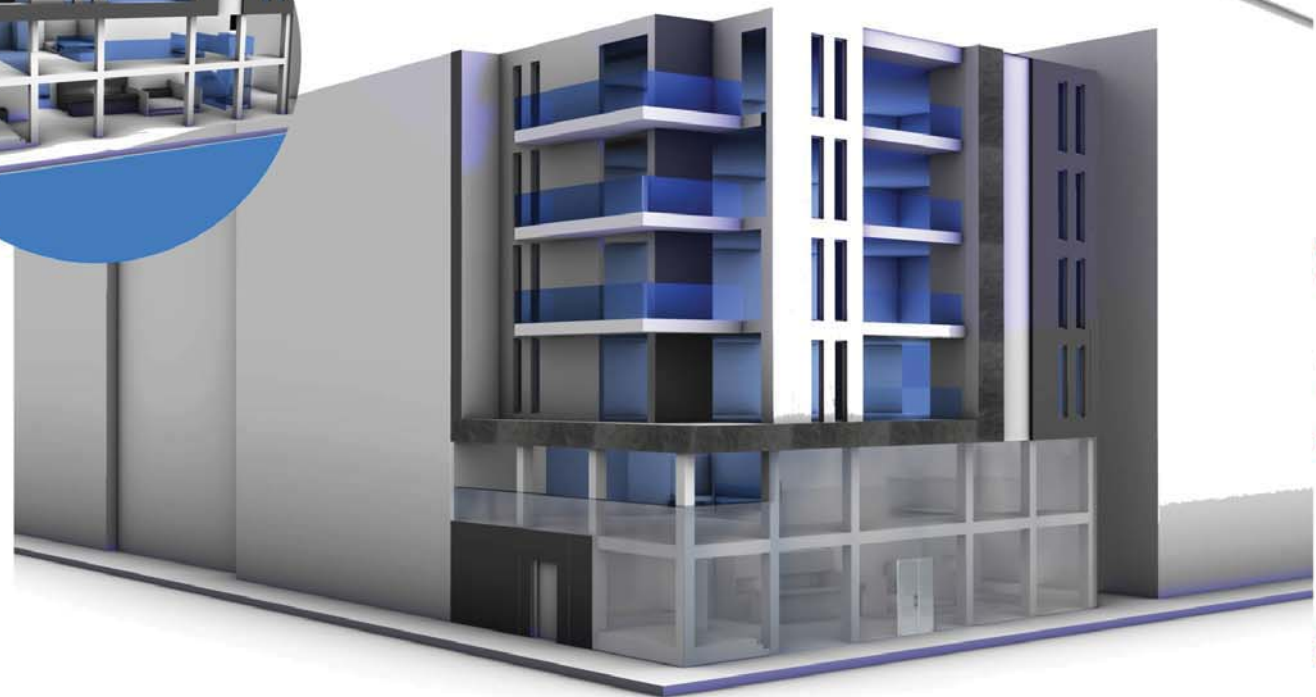

Комплементарни
садржаји

наставник:
доцент МИЛОШ КОМЛЕНИЋ

асистент НЕМАЊА КОРДИЋ

ЈОВАНА НИКОЛИЋ
2019_11202

ПРОЈЕКАТ С03А



студијска целина: СТУДИО С036

СТУДИО ПРОЈЕКАТ С036 - КОМПЛЕМЕНТАРНИ САДРЖАЈИ DESIGN STUDIO S03b: COMPLEMENTARY ARCHITECTURE

study unit: STUDIO S03b

наставник: др Марија Милинковић, доцент
сарадник: арх. Соња Дедић, асистент

teacher: Ph.D. Marija Milinković, Assistant Professor
teaching associate: arch. Sonja Dedić, Teaching Assistant

Основни циљ предмета је истраживање специфичних фрагмената архитектонско-урбанистичког пројекта које се базира на теми функција који представљају допуну вишепородичном становању. Конципиран као низ карактеристичних задатака који се обрађују приликом пројектовања објекта вишепородичног становања са комплементарним садржајима, рад на пројекту подразумева инкорпорирање савремених решења на делове архитектонско-урбанистичких склопова. Пролазећи кроз различите сегменте пројектантског процеса студенти стичу знања о факторима релевантним за формирање архитектонског решења, уз разумевање односа задате функције према затеченим вредностима.

The primary goal of the course is the research of specific fragments of the architectural-urban project, which is based on the theme of functions that represent a supplement to multi-family housing. Conceived as a series of characteristic tasks that are processed during the design of multi-family housing facilities with complementary contents, the work on the project involves the incorporation of modern solutions into parts of the architectural-urban complexes. Going through different segments of the design process, students gain knowledge about the factors relevant to the formation of an architectural solution, along with understanding the relationship between the given function and the values found.



Hannam Place / One O One Architects

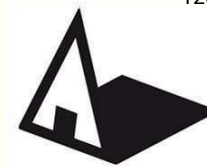

Универзитет у Београду
Архитектонски факултет

ОСНОВНЕ АКАДЕМСКЕ СТУДИЈЕ
АРХИТЕКТУРА
ИНТЕГРИСАНЕ АКАДЕМСКЕ СТУДИЈЕ
АРХИТЕКТУРА

школска година 2021/2022
СТУДИЈСКА ЦЕЛИНА С03Б

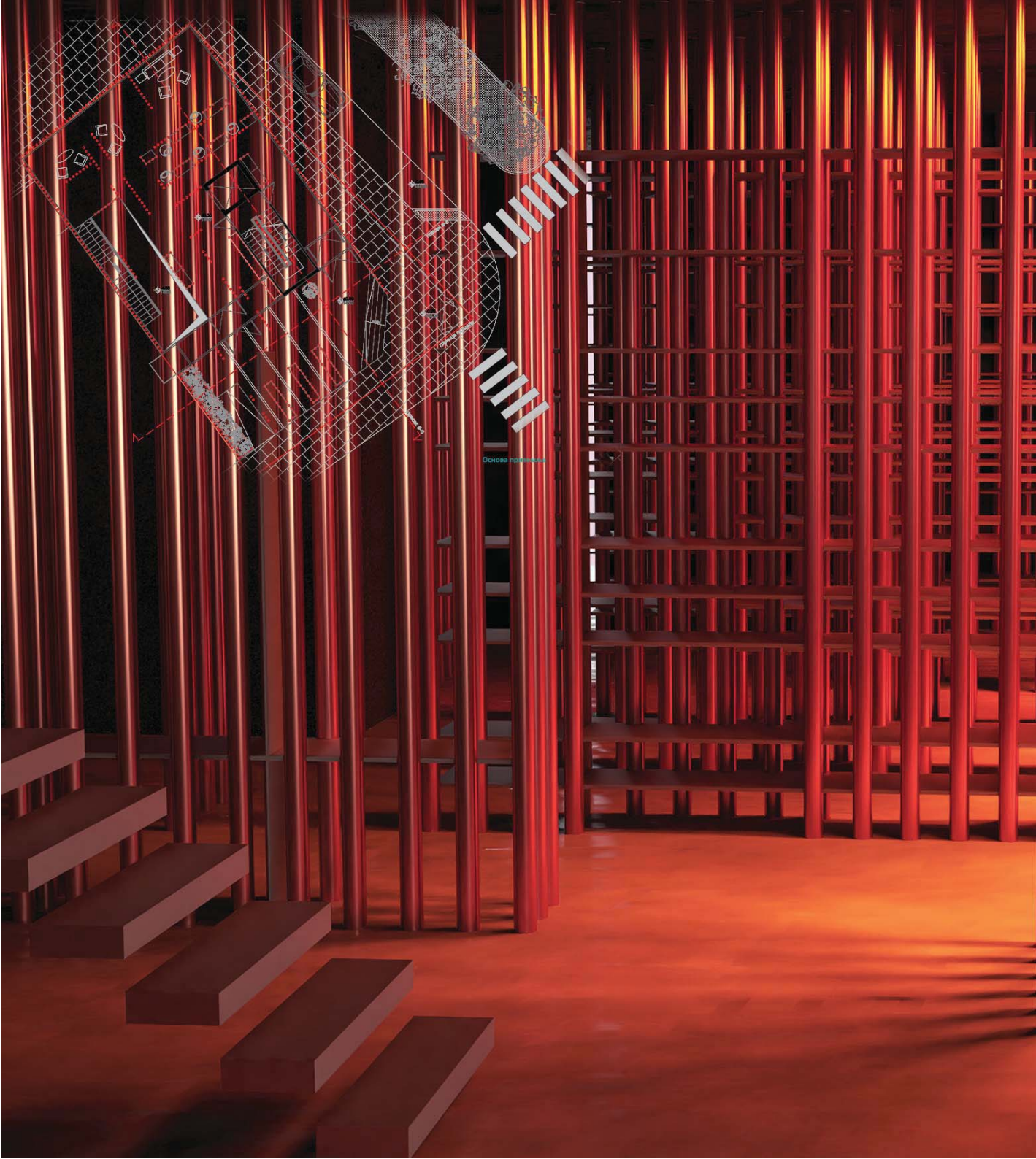

КОМПЛЕМЕНТАРНИ САДРЖАЈИ

наставник:

др МАРИЈА МИЛИНКОВИЋ,
доцент

арх. СОЊА ДЕДИЋ, асистент

Б. арх. ВЕРА ВРАНИЋ,
демонстратор

Б. арх. АНДРЕЈ ЈОВАНОВИЋ,
демонстратор

АНАСТАЗИЈА ЛУКИЋ
2019/11222

ПРОЈЕКАТ С03Б

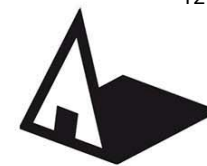

Универзитет у Београду
Архитектонски факултет

ОСНОВНЕ АКАДЕМСКЕ СТУДИЈЕ
АРХИТЕКТУРА
ИНТЕГРИСАНЕ АКАДЕМСКЕ СТУДИЈЕ
АРХИТЕКТУРА

школска година 2021/2022
СТУДИЈСКА ЦЕЛИНА С03Б



3д модел

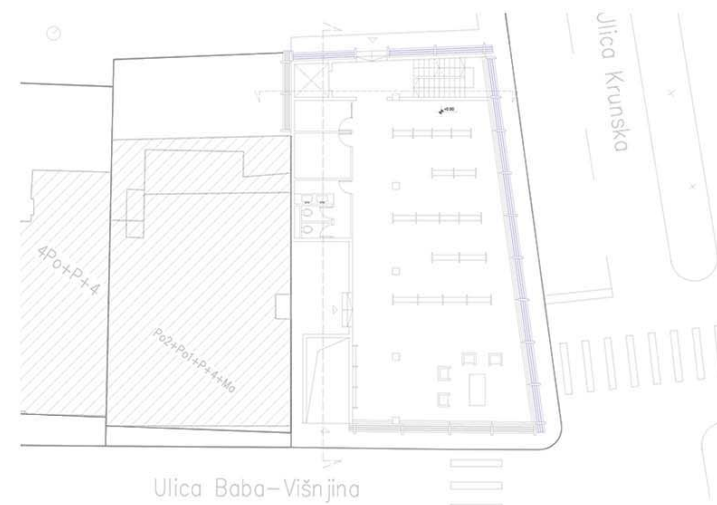

Основа приземља



Основа типског спрата

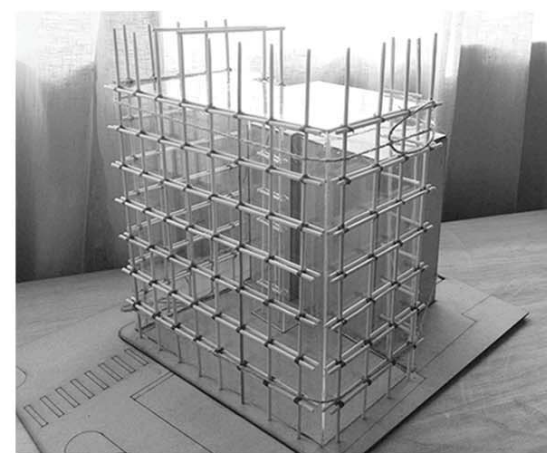

Фотографија макете

КОМПЛЕМЕНТАРНИ САДРЖАЈИ

наставник:

др МАРИЈА МИЛИНКОВИЋ,
доцент

арх. СОЊА ДЕДИЋ, асистент

Б. арх. ВЕРА ВРАНИЋ,
демонстратор

Б. арх. АНДРЕЈ ЈОВАНОВИЋ,
демонстратор

ЈОВАНА КОСТИЋ
2019/11232

ПРОЈЕКАТ С03Б



Универзитет у Београду
Архитектонски факултет

ОСНОВНЕ АКАДЕМСКЕ СТУДИЈЕ
АРХИТЕКТУРА
ИНТЕГРИСАНЕ АКАДЕМСКЕ СТУДИЈЕ
АРХИТЕКТУРА

школска година 2021/2022
СТУДИЈСКА ЦЕЛИНА С03Б

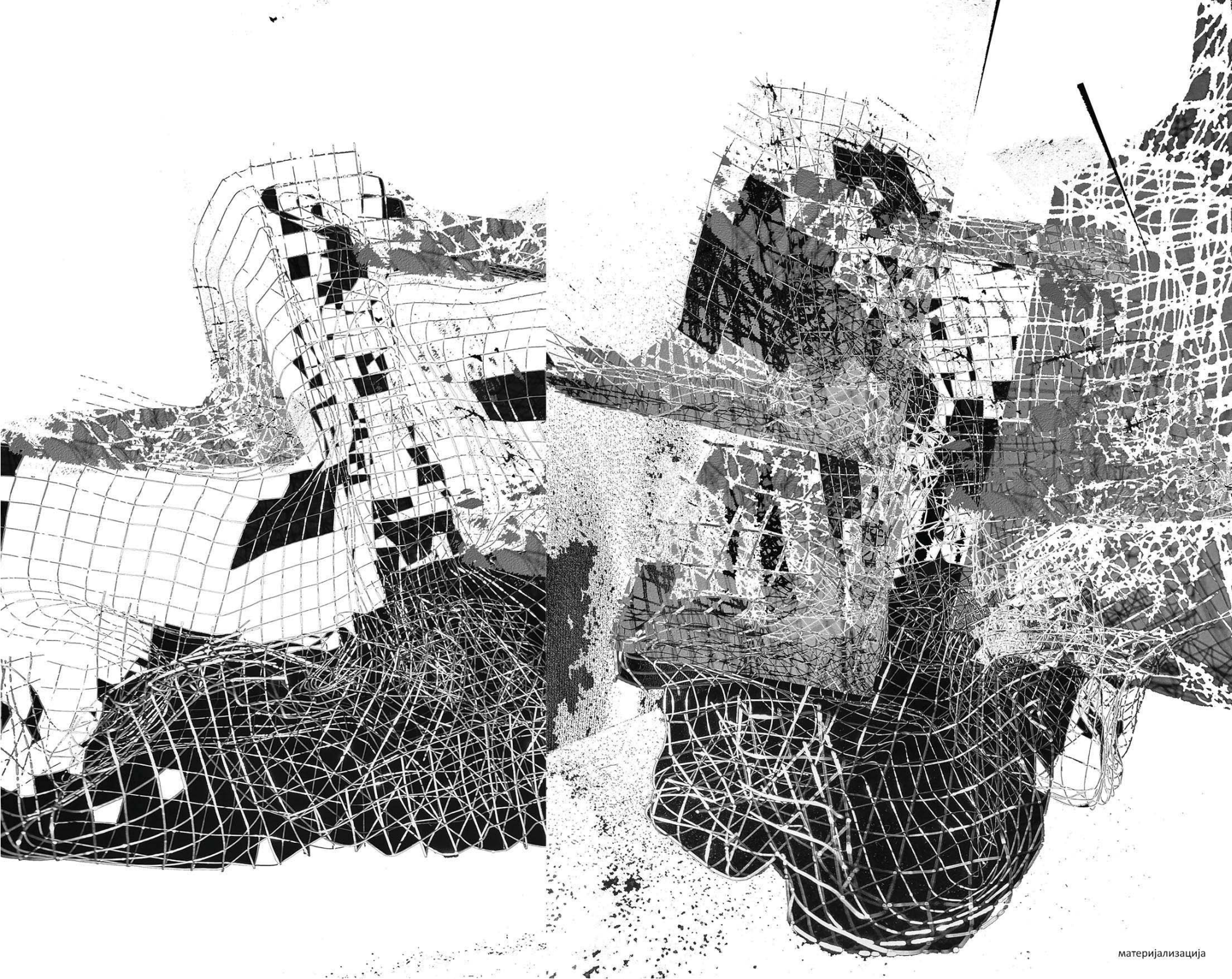

КОМПЛЕМЕНТАРНИ САДРЖАЈИ

наставник:

др МАРИЈА МИЛИНКОВИЋ,
доцент

арх. СОЊА ДЕДИЋ, асистент

Б. арх. ВЕРА ВРАНИЋ,
демонстратор
Б. арх. АНДРЕЈ ЈОВАНОВИЋ,
демонстратор

ЈОВАНА СТОЈАНОВСКИ
2019/11071

материјализација

ПРОЈЕКАТ С03Б



Универзитет у Београду
Архитектонски факултет

ОСНОВНЕ АКАДЕМСКЕ СТУДИЈЕ
АРХИТЕКТУРА
ИНТЕГРИСАНЕ АКАДЕМСКЕ СТУДИЈЕ
АРХИТЕКТУРА

школска година 2021/2022
СТУДИЈСКА ЦЕЛИНА С03Б

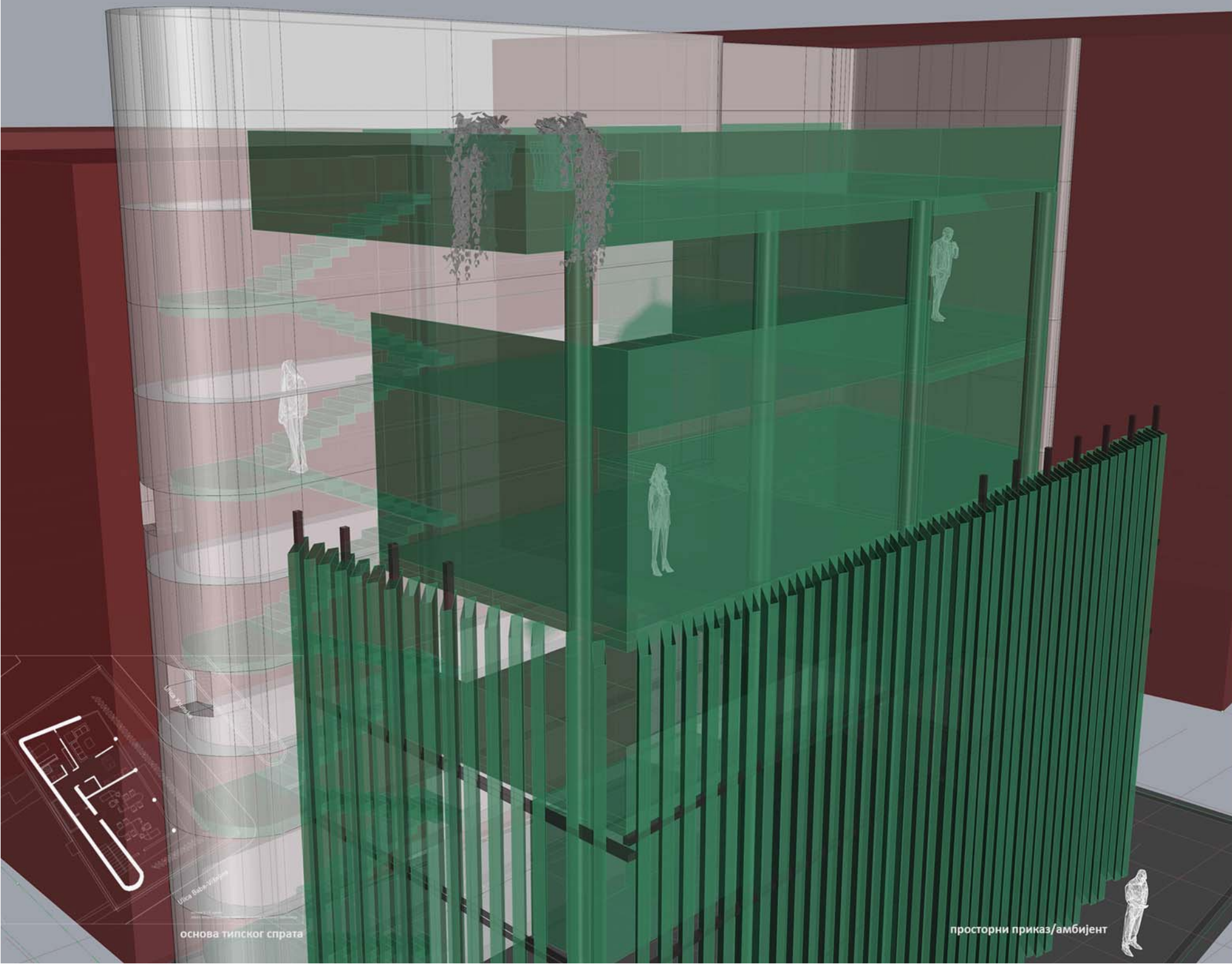

основа тилског спрата

просторни приказ/амбијент

КОМПЛЕМЕНТАРНИ САДРЖАЈИ

наставник:

др МАРИЈА МИЛИНКОВИЋ,
доцент

арх. СОЊА ДЕДИЋ, асистент

Б. арх. ВЕРА ВРАНИЋ,
демонстратор

Б. арх. АНДРЕЈ ЈОВАНОВИЋ,
демонстратор

Дина Качапор
2018/11149

ПРОЈЕКАТ С03Б



Универзитет у Београду
Архитектонски факултет

ОСНОВНЕ АКАДЕМСКЕ СТУДИЈЕ
АРХИТЕКТУРА
ИНТЕГРИСАНЕ АКАДЕМСКЕ СТУДИЈЕ
АРХИТЕКТУРА

школска година 2021/2022
СТУДИЈСКА ЦЕЛИНА С03Б

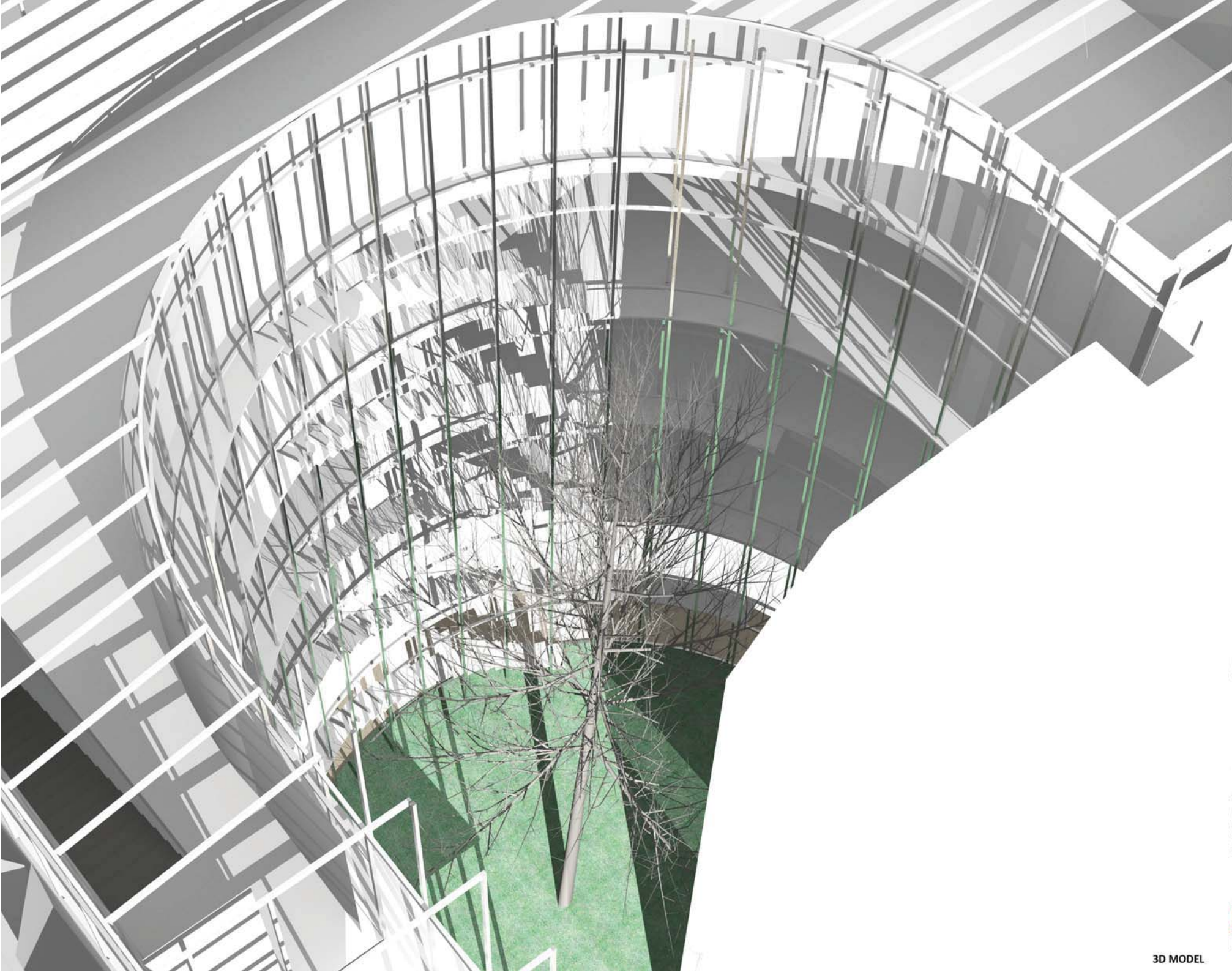

КОМПЛЕМЕНТАРНИ САДРЖАЈИ

наставник:

др МАРИЈА МИЛИНКОВИЋ,
доцент

арх. СОЊА ДЕДИЋ, асистент

Б. арх. ВЕРА ВРАНИЋ,
демонстратор

Б. арх. АНДРЕЈ ЈОВАНОВИЋ,
демонстратор

ЂУРЂА РАДЕНКОВИЋ,
2019/11050
ПРОЈЕКАТ С03Б



Универзитет у Београду
Архитектонски факултет

ОСНОВНЕ АКАДЕМСКЕ СТУДИЈЕ
АРХИТЕКТУРА
ИНТЕГРИСАНЕ АКАДЕМСКЕ СТУДИЈЕ
АРХИТЕКТУРА

школска година 2021/2022

СТУДИЈСКА ЦЕЛИНА С03Б

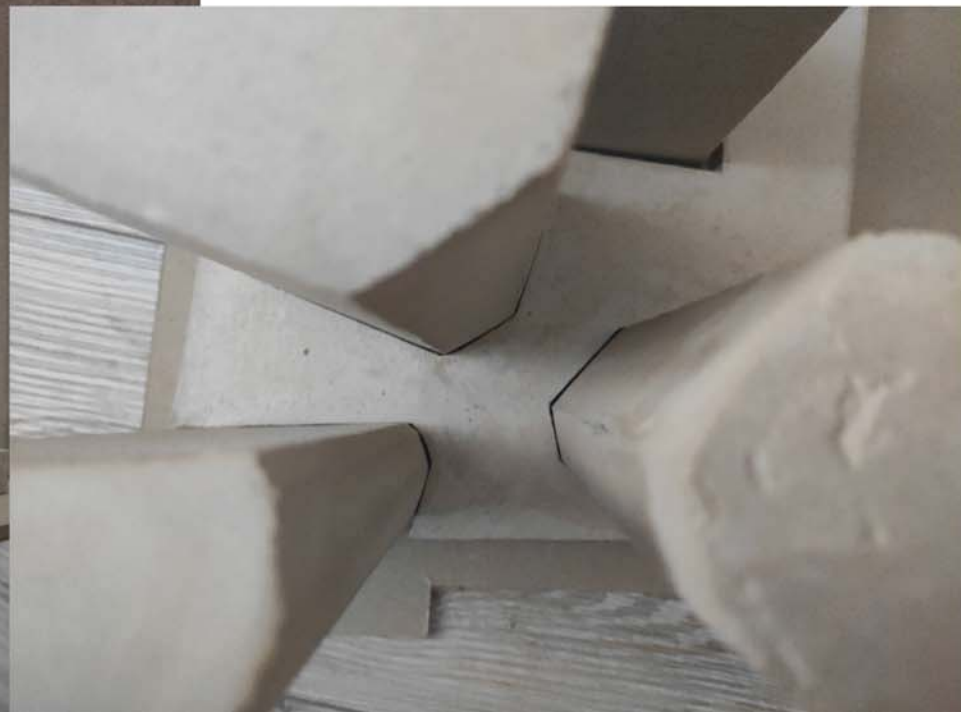
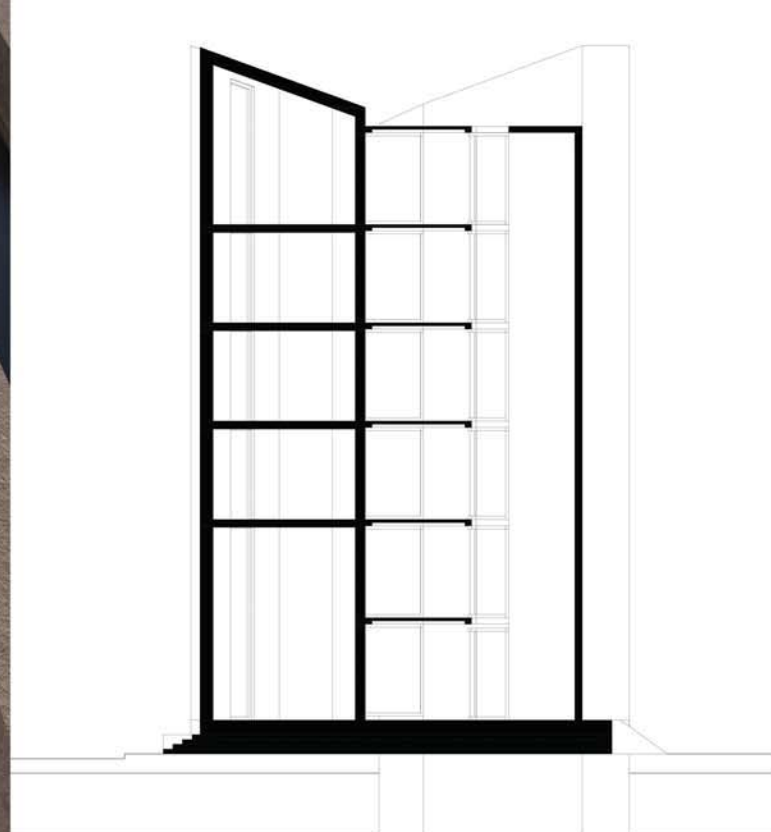

КОМПЛЕМЕНТАРНИ САДРЖАЈИ

наставник:

др МАРИЈА МИЛИНКОВИЋ,
доцент

арх. СОЊА ДЕДИЋ, асистент

Б. арх. ВЕРА ВРАНИЋ,
демонстратор

Б. арх. АНДРЕЈ ЈОВАНОВИЋ,
демонстратор

ИЛИЈА РИСТИЋ
2019/11211

ПРОЈЕКАТ С03Б



Универзитет у Београду
Архитектонски факултет

ОСНОВНЕ АКАДЕМСКЕ СТУДИЈЕ
АРХИТЕКТУРА
ИНТЕГРИСАНЕ АКАДЕМСКЕ СТУДИЈЕ
АРХИТЕКТУРА

школска година 2021/2022

СТУДИЈСКА ЦЕЛИНА С03

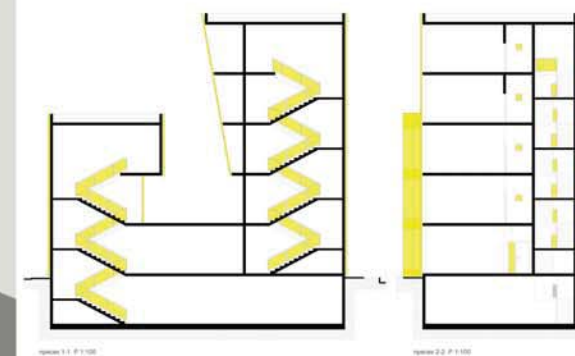
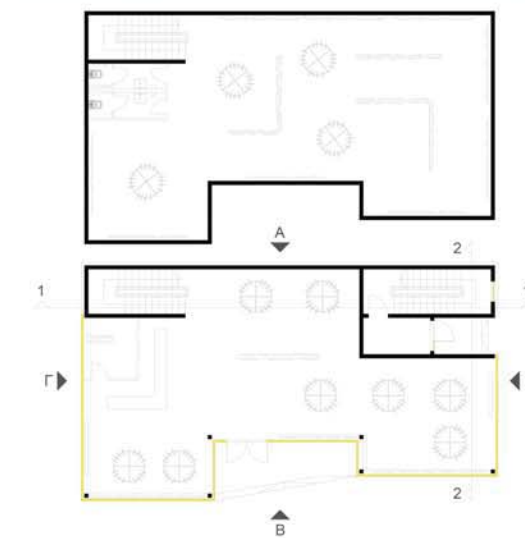

ТЕМА СТУДИЈА

наставник:

др МАРИЈА МИЛИНКОВИЋ,
доцент

арх. СОЊА ДЕДИЋ, асистент

Б. арх. ВЕРА ВРАНИЋ,
демонстратор

Јован Станковић
2019/11116

ПРОЈЕКАТ С03Б



Универзитет у Београду
Архитектонски факултет
ОСНОВНЕ АКАДЕМСКЕ СТУДИЈЕ
АРХИТЕКТУРА
ИНТЕГРИСАНЕ АКАДЕМСКЕ СТУДИЈЕ
АРХИТЕКТУРА

школска година 2021/2022
СТУДИЈСКА ЦЕЛИНА С03Б

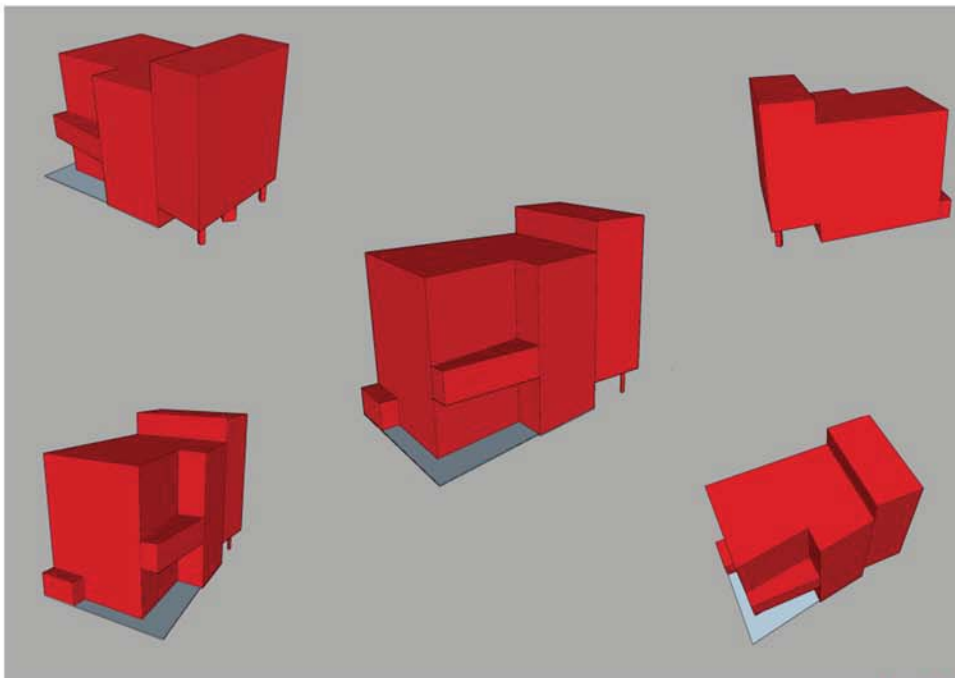

volumetrija

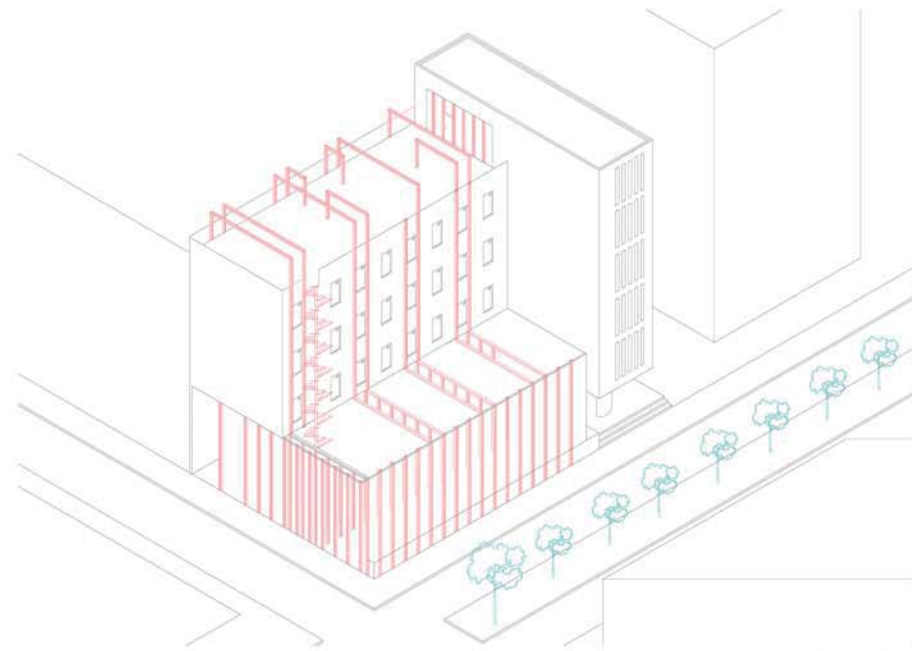

3d prikaz

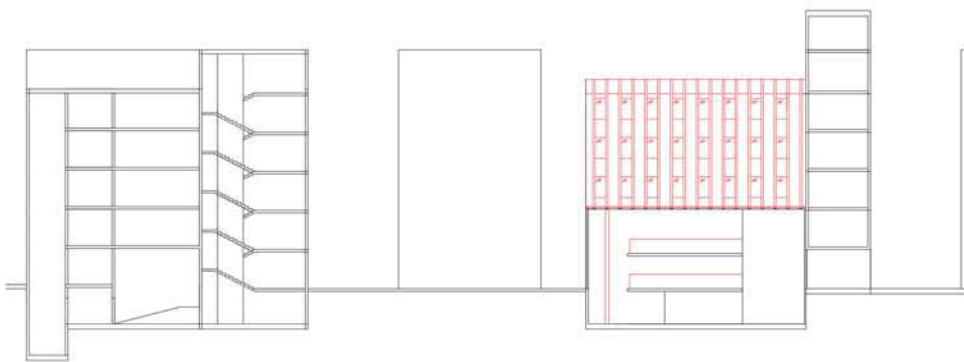

presek

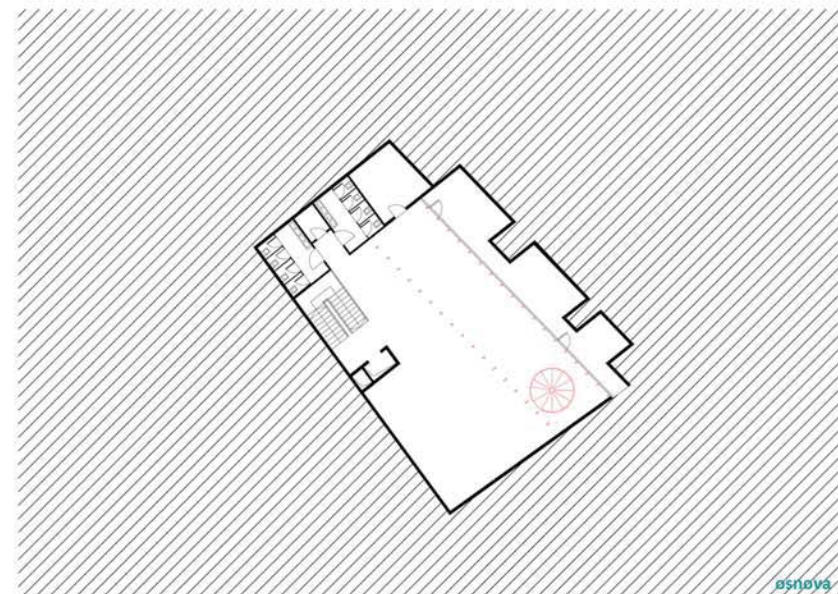

основа

КОМПЛЕМЕНТАРНИ САДРЖАЈИ

наставник:

др МАРИЈА МИЛИНКОВИЋ,
доцент

арх. СОЊА ДЕДИЋ, асистент

Б. арх. ВЕРА ВРАНИЋ,
демонстратор

Б. арх. АНДРЕЈ ЈОВАНОВИЋ,
демонстратор

Нађа Величковић
11243/2019

ПРОЈЕКАТ С03Б



Универзитет у Београду
Архитектонски факултет

ОСНОВНЕ АКАДЕМСКЕ СТУДИЈЕ
АРХИТЕКТУРА
ИНТЕГРИСАНЕ АКАДЕМСКЕ СТУДИЈЕ
АРХИТЕКТУРА

школска година 2021/2022
СТУДИЈСКА ЦЕЛИНА С03Б



ФАСАДА



ФАСАДА



АМБИЈЕНТ

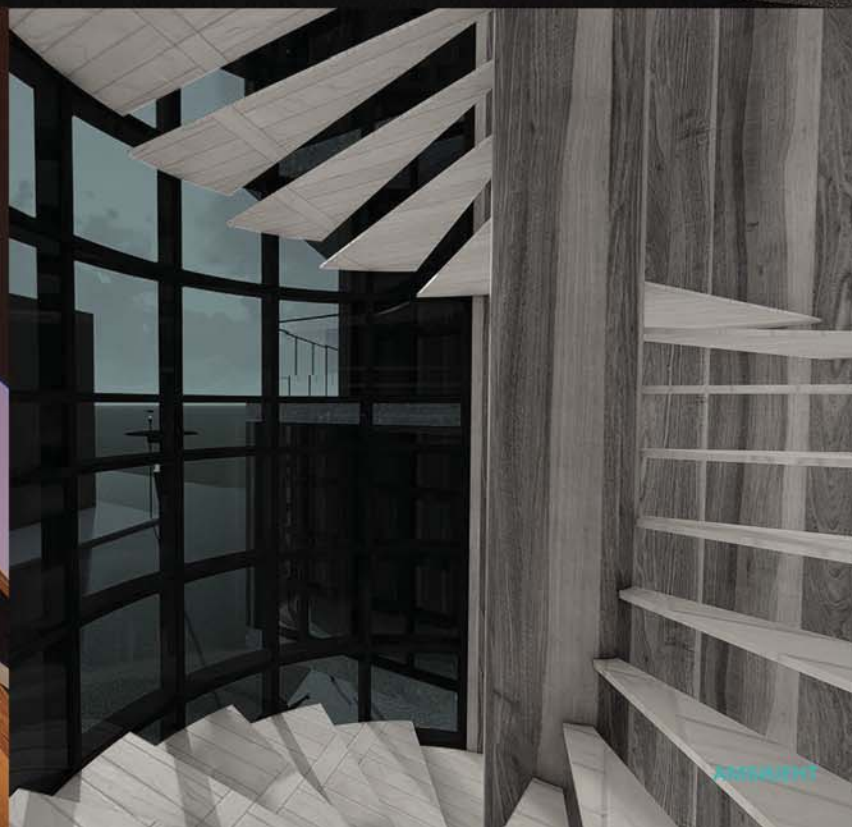

АМБИЈЕНТ

КОМПЛЕМЕНТАРНИ САДРЖАЈИ

наставник:

др МАРИЈА МИЛИНКОВИЋ,
доцент

арх. СОЊА ДЕДИЋ, асистент

Б. арх. ВЕРА ВРАНИЋ,

демонстратор

Б. арх. АНДРЕЈ ЈОВАНОВИЋ,

демонстратор

Вићентић Наталија

2019/11226

ПРОЈЕКАТ С03Б



Универзитет у Београду
Архитектонски факултет

ОСНОВНЕ АКАДЕМСКЕ СТУДИЈЕ
АРХИТЕКТУРА
ИНТЕГРИСАНЕ АКАДЕМСКЕ СТУДИЈЕ
АРХИТЕКТУРА

школска година 2021/2022
СТУДИЈСКА ЦЕЛИНА С03Б

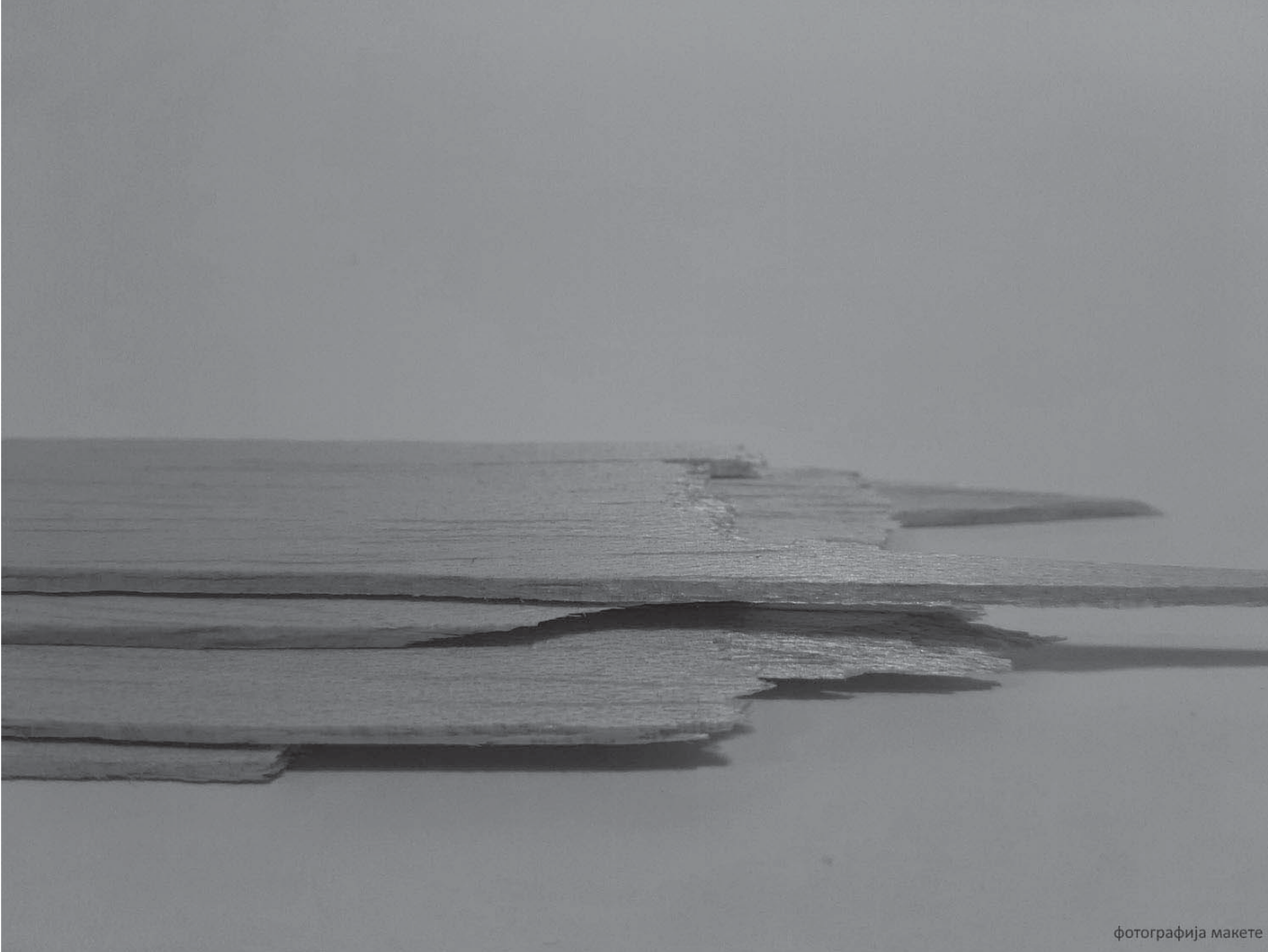

фотографија макете



КОМПЛЕМЕНТАРНИ САДРЖАЈИ

наставник:

др МАРИЈА МИЛИНКОВИЋ,
доцент

арх. СОЊА ДЕДИЋ, асистент

Б. арх. ВЕРА ВРАНИЋ,
демонстратор

Б. арх. АНДРЕЈ ЈОВАНОВИЋ,
демонстратор

НАТАША ВУЈОВИЋ
2017/11063

ПРОЈЕКАТ С03Б

фотографија макете



Универзитет у Београду
Архитектонски факултет
ОСНОВНЕ АКАДЕМСКЕ СТУДИЈЕ
АРХИТЕКТУРА
ИНТЕГРИСАНЕ АКАДЕМСКЕ СТУДИЈЕ
АРХИТЕКТУРА

школска година 2021/2022
СТУДИЈСКА ЦЕЛИНА С03Б



КОМПЛЕМЕНТАРНИ САДРЖАЈИ

наставник:

др МАРИЈА МИЛИНКОВИЋ,
доцент

арх. СОЊА ДЕДИЋ, асистент

Б. арх. ВЕРА ВРАНИЋ,
демонстратор
Б. арх. АНДРЕЈ ЈОВАНОВИЋ,
демонстратор

Огњен Радисављевић
2018/11031

ПРОЈЕКАТ С03Б



Универзитет у Београду
Архитектонски факултет

ОСНОВНЕ АКАДЕМСКЕ СТУДИЈЕ
АРХИТЕКТУРА
ИНТЕГРИСАНЕ АКАДЕМСКЕ СТУДИЈЕ
АРХИТЕКТУРА

школска година 2021/2022
СТУДИЈСКА ЦЕЛИНА С03Б

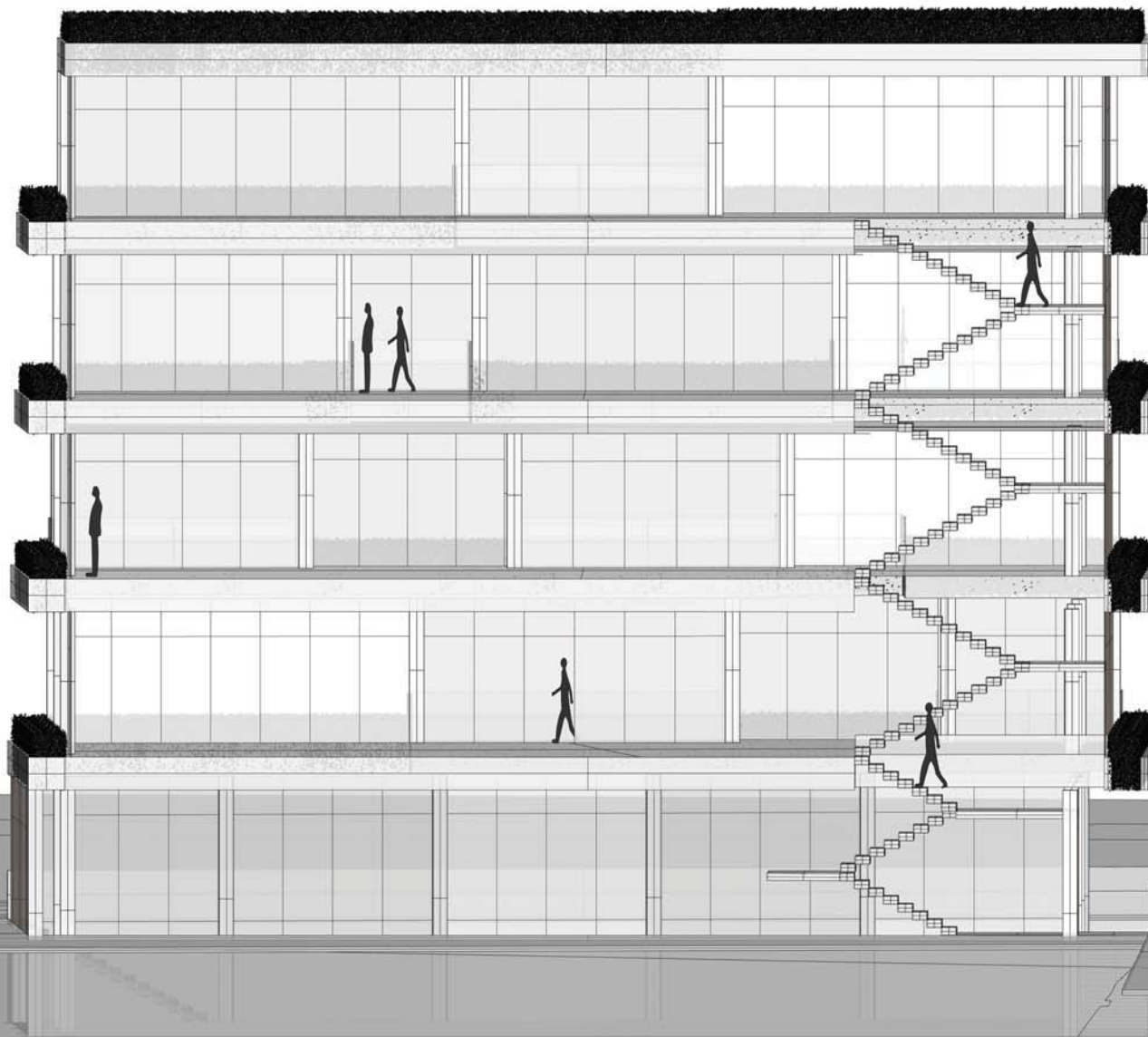

КОМПЛЕМЕНТАРНИ САДРЖАЈИ

наставник:

др МАРИЈА МИЛИНКОВИЋ,
доцент

арх. СОЊА ДЕДИЋ, асистент

Б. арх. ВЕРА ВРАНИЋ,
демонстратор

Б. арх. АНДРЕЈ ЈОВАНОВИЋ,
демонстратор

Марко Жегарац
2018/11225

ПРОЈЕКАТ С03Б



студијска целина: СТУДИО С036

СТУДИО ПРОЈЕКАТ С036 - КОМПЛЕМЕНТАРНИ САДРЖАЈИ DESIGN STUDIO S03b: COMPLEMENTARY ARCHITECTURE

study unit: STUDIO S03b

наставник: др Милена Кордић, доцент
сарадник: арх. Дејан Тодоровић, асистент

teacher: Ph.D. Milena Kordić, Assistant Professor
teaching associate: arch. Dejan Todorović, Teaching Assistant

Основни циљ предмета је истраживање специфичних фрагмената архитектонско-урбанистичког пројекта које се базира на теми функција који представљају допуну вишепородичном становању. Конципиран као низ карактеристичних задатака који се обрађују приликом пројектовања објеката вишепородичног становања са комплементарним садржајима, рад на пројекту подразумева инкорпорирање савремених решења на делове архитектонско-урбанистичких склопова. Пролазећи кроз различите сегменте пројектантског процеса студенти стичу знања о факторима релевантним за формирање архитектонског решења, уз разумевање односа задате функције према затеченим вредностима.

The primary goal of the course is the research of specific fragments of the architectural-urban project, which is based on the theme of functions that represent a supplement to multi-family housing. Conceived as a series of characteristic tasks that are processed during the design of multi-family housing facilities with complementary contents, the work on the project involves the incorporation of modern solutions into parts of the architectural-urban complexes. Going through different segments of the design process, students gain knowledge about the factors relevant to the formation of an architectural solution, along with understanding the relationship between the given function and the values found.

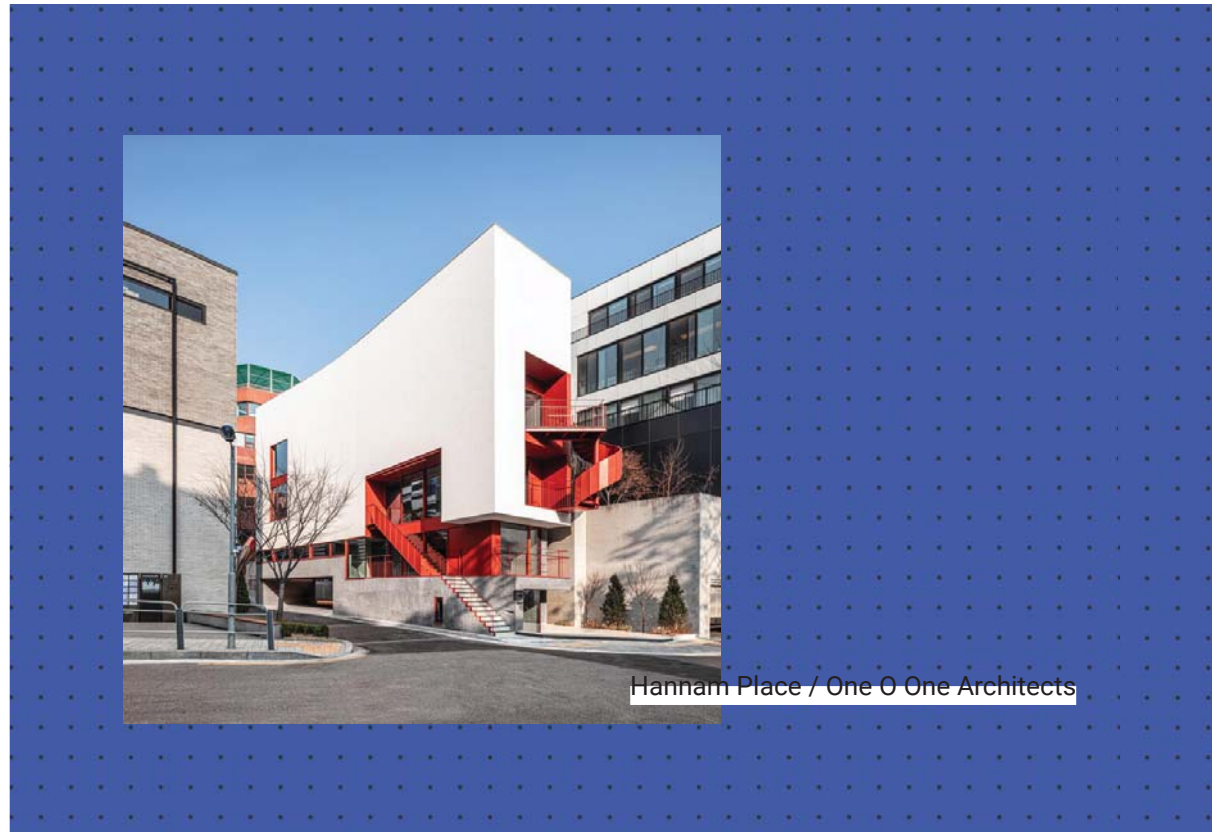

Hannam Place / One O One Architects

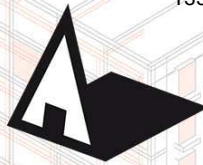

Универзитет у Београду
Архитектонски факултет

школска година
СТУДИЈСКА ЦЕЛИНА

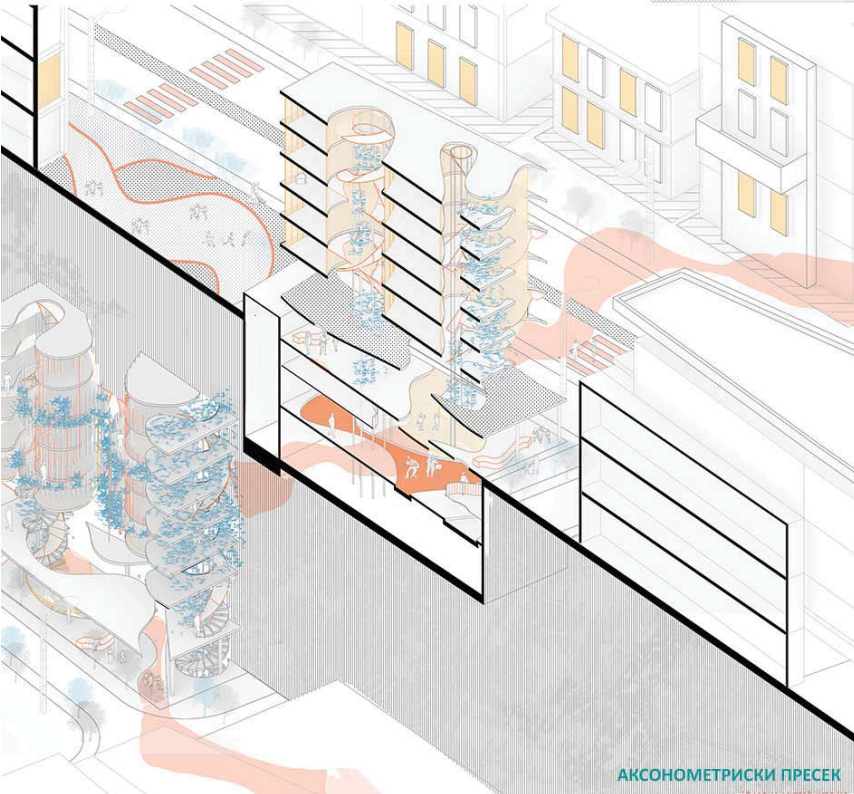

АКСОНОМЕТРИСКИ ПРЕСЕК

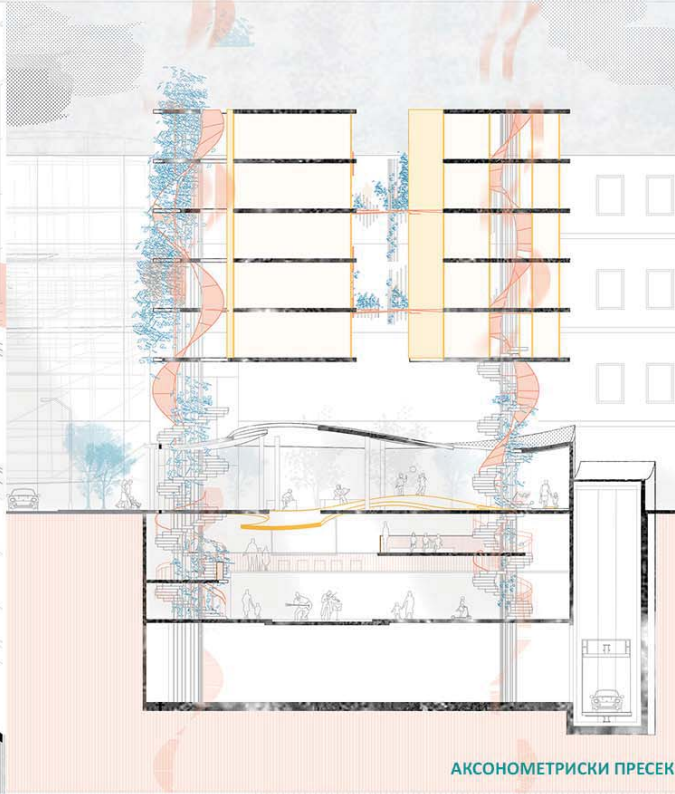

АКСОНОМЕТРИСКИ ПРЕСЕК

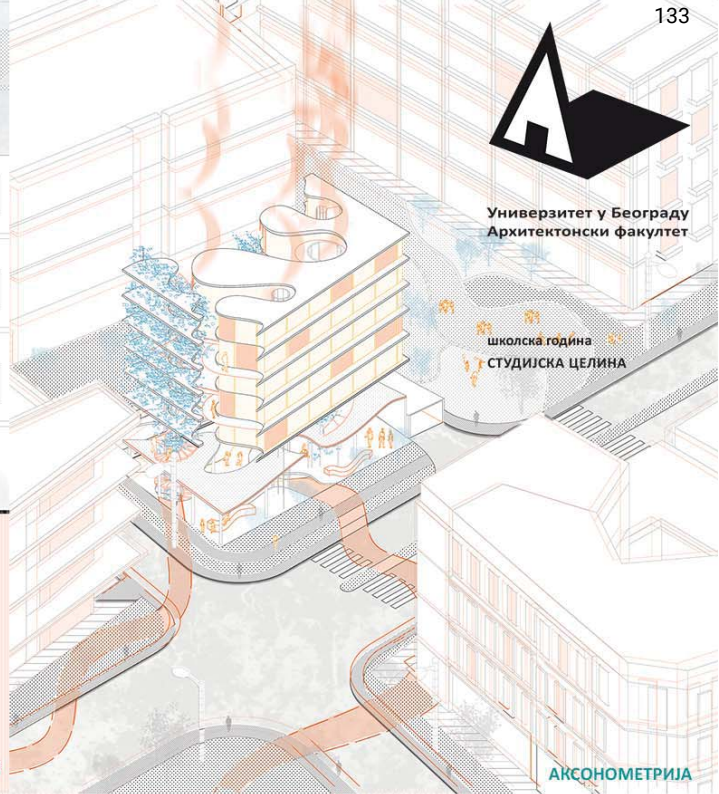

АКСОНОМЕТРИЈА

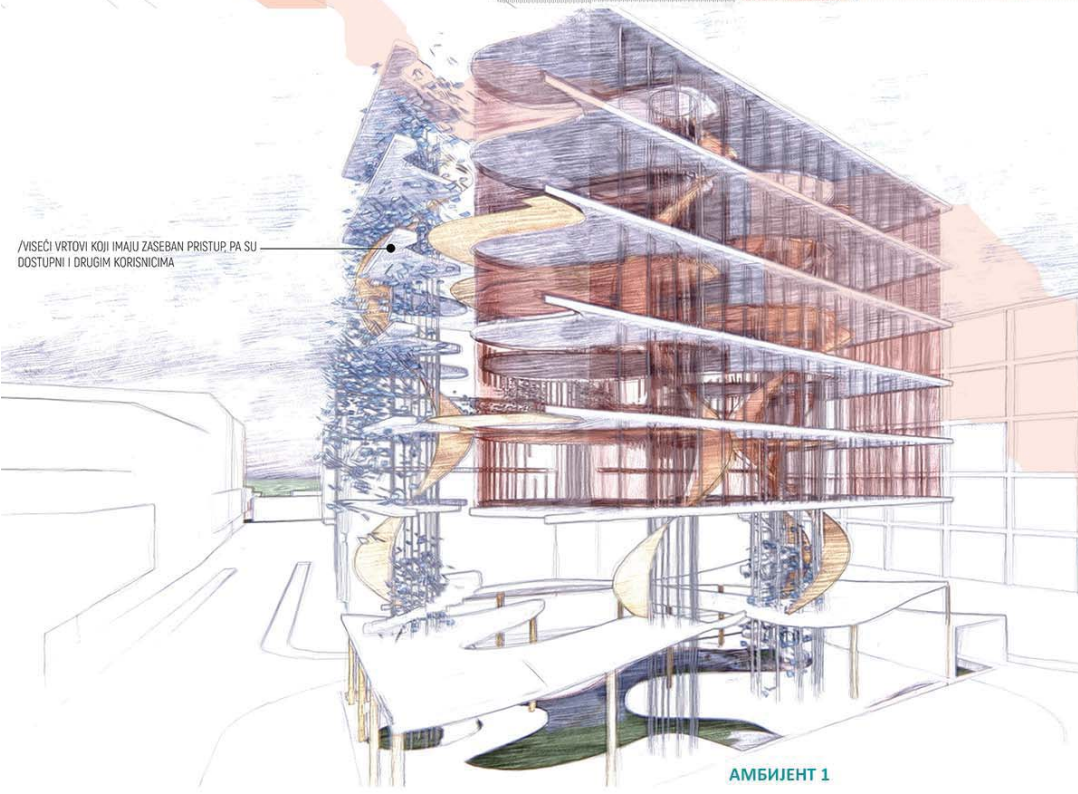

/ВИСЕЋИ ВРТОВИ КОЈИ ИМАЈУ ЗАСЕБАН ПРИСТУП, ПА СУ ДОСТУПНИ И ДРУГИМ КОРИСНИЦИМА

АМБИЈЕНТ 1

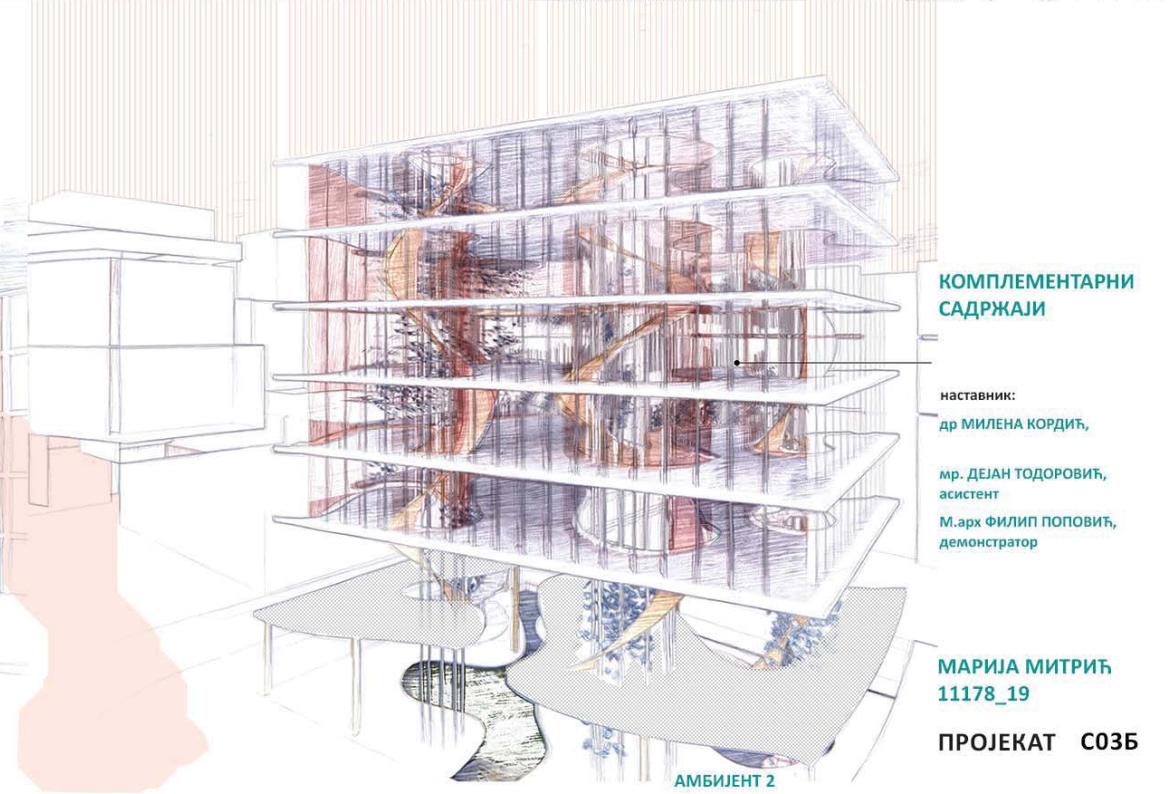

АМБИЈЕНТ 2

КОМПЛЕМЕНТАРНИ
САДРЖАЈИ

наставник:
др МИЛЕНА КОРДИЋ,
мр. ДЕЈАН ТОДОРОВИЋ,
асистент
М.арх ФИЛИП ПОПОВИЋ,
демонстратор

МАРИЈА МИТРИЋ
11178_19

ПРОЈЕКАТ С03Б



Универзитет у Београду
Архитектонски факултет
ОСНОВНЕ АКАДЕМСКЕ СТУДИЈЕ
АРХИТЕКТУРА

школска година 2021/22
СТУДИЈСКА ЦЕЛИНА С03



фотографија макете

збојенти

експлодирана аксонометрија



пресек у аксонометрији

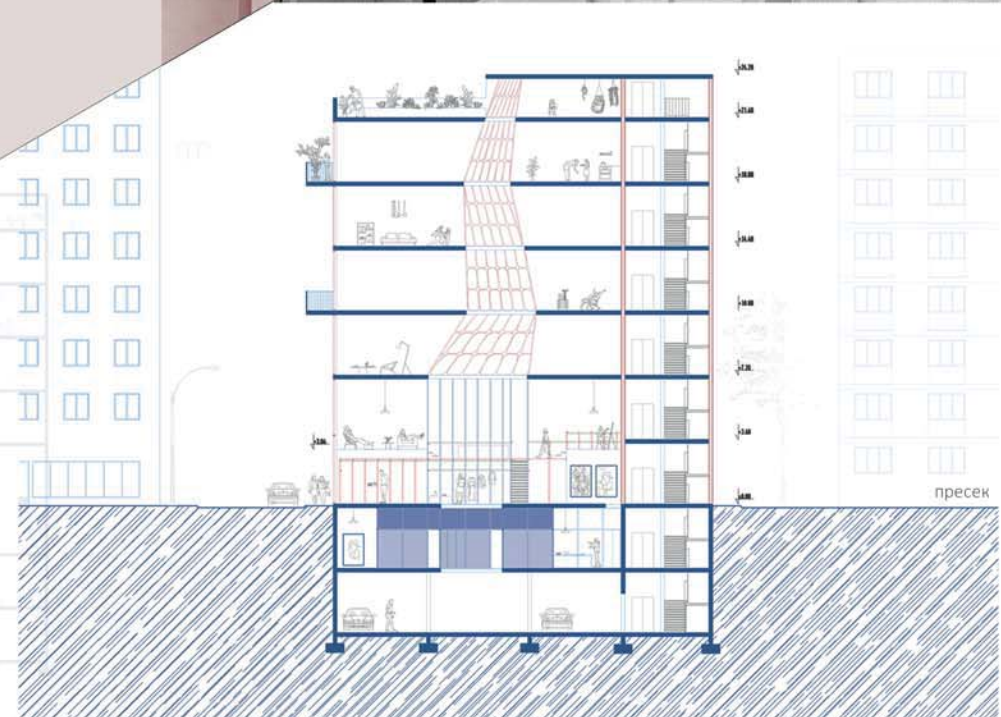

пресек

**КОМПЛЕМЕНТАРНИ
САДРЖАЈИ**

наставник:
др МИЛЕНА КОРДИЋ

мр ДЕЈАН ТОДОРОВИЋ,
асистент
м.арх ФИЛИП ПОПОВИЋ,
демонстратор

ТЕОДОРА МИТРОВИЋ
11030/2019

ПРОЈЕКАТ С03Б



Универзитет у Београду
Архитектонски факултет
ОСНОВНЕ АКАДЕМСКЕ СТУДИЈЕ
АРХИТЕКТУРА

школска година 202_/202_
СТУДИЈСКА ЦЕЛИНА 001

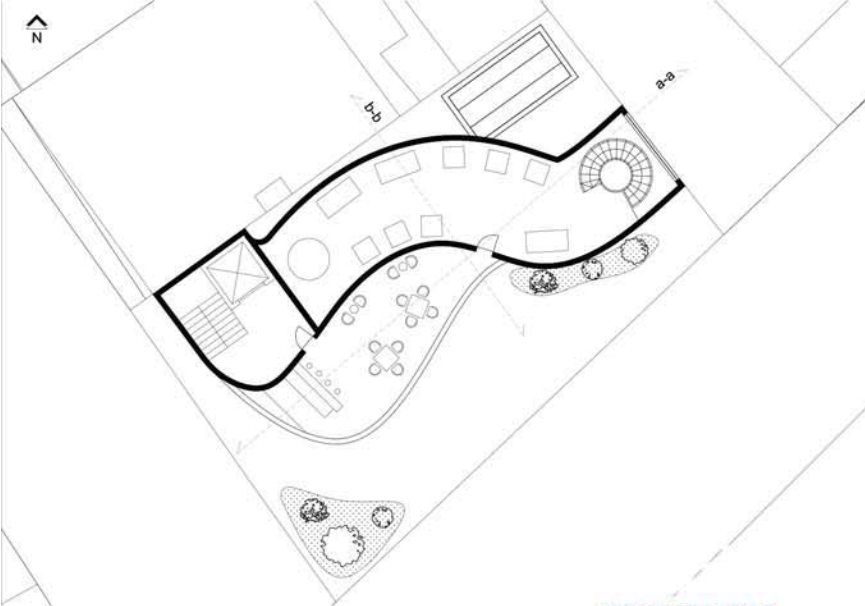

ОСНОВА ПРИЗЕМЉА

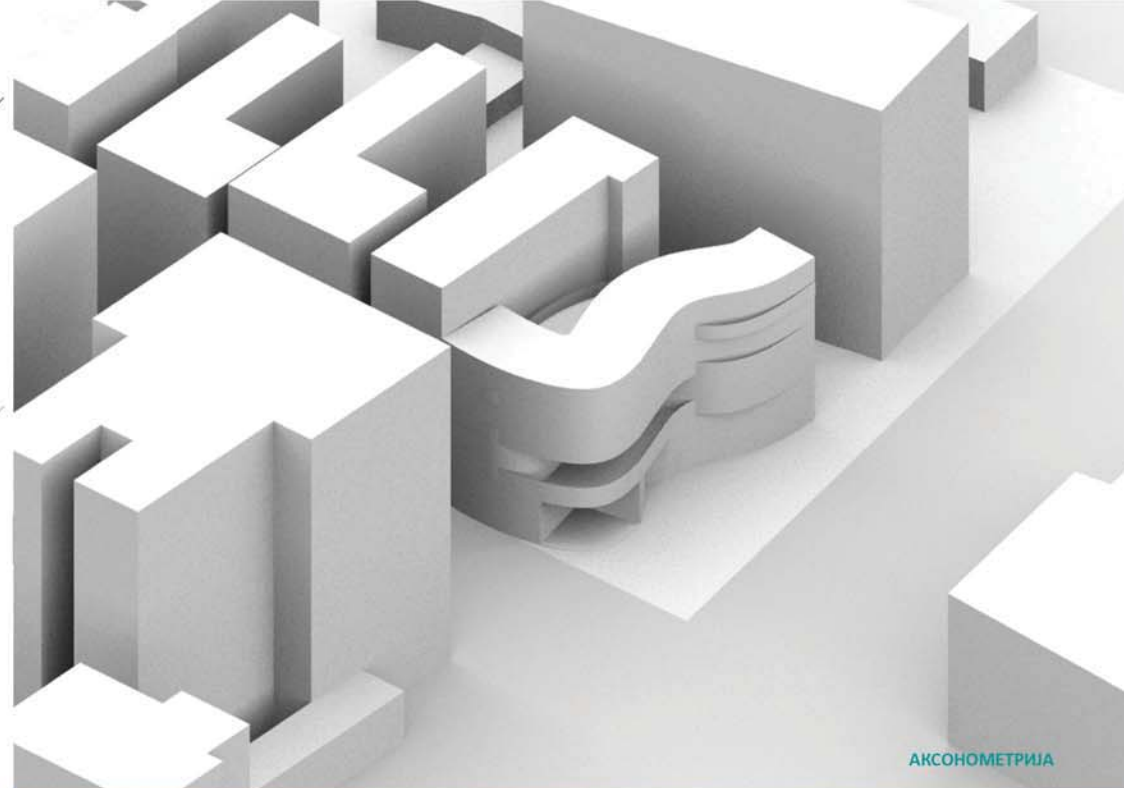

АКСОНОМЕТРИЈА

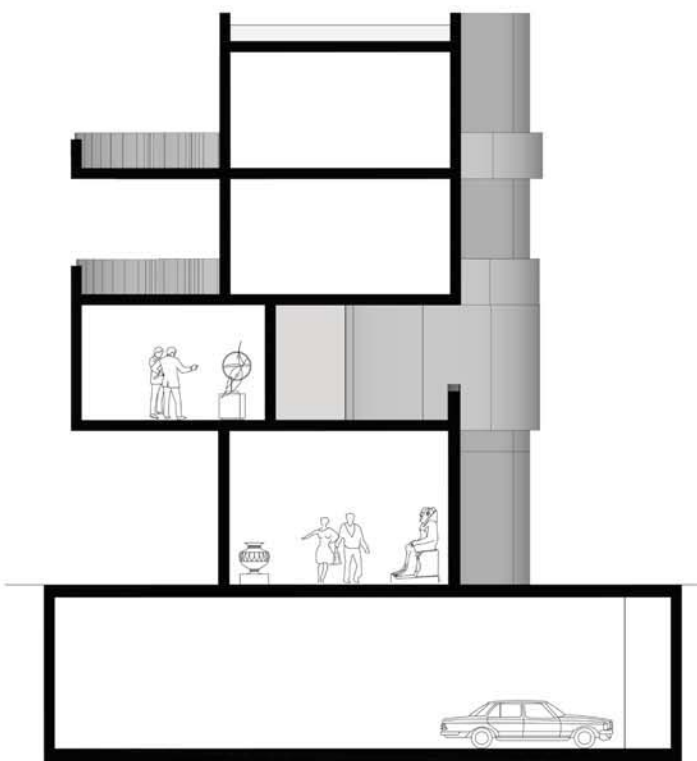

ПОПРЕЧНИ ПРЕСЕК



ИЗГЛЕД ПРЕДЊЕ ФАСАДЕ

ТЕМА СТУДИЈА

наставник:

др МИЛЕНА КОРДИЋ,
наставничко звање

маст. арх. ДЕЈАН
ТОДОРОВИЋ, асистент

арх ФИЛИП ПОПОВИЋ,
демонстратор

АЛЕКСАНДАР
УГРЕНОВИЋ,
2019/11113
ПРОЈЕКАТ 001А



Универзитет у Београду
Архитектонски факултет

ОСНОВНЕ АКАДЕМСКЕ СТУДИЈЕ
АРХИТЕКТУРА
ИНТЕГРИСАНЕ АКАДЕМСКЕ СТУДИЈЕ
АРХИТЕКТУРА

школска година 2021/2022
СТУДИЈСКА ЦЕЛИНА С03

основа етаже -1

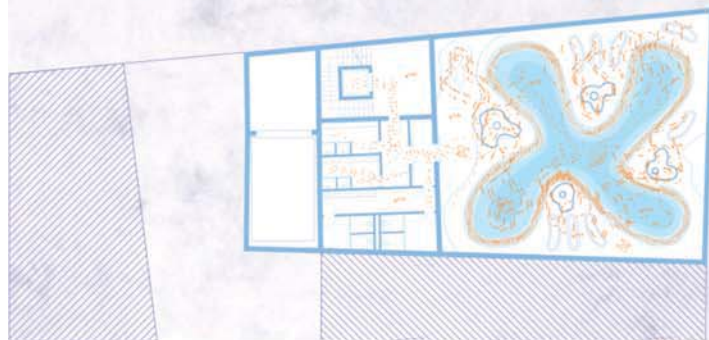

основа приземља

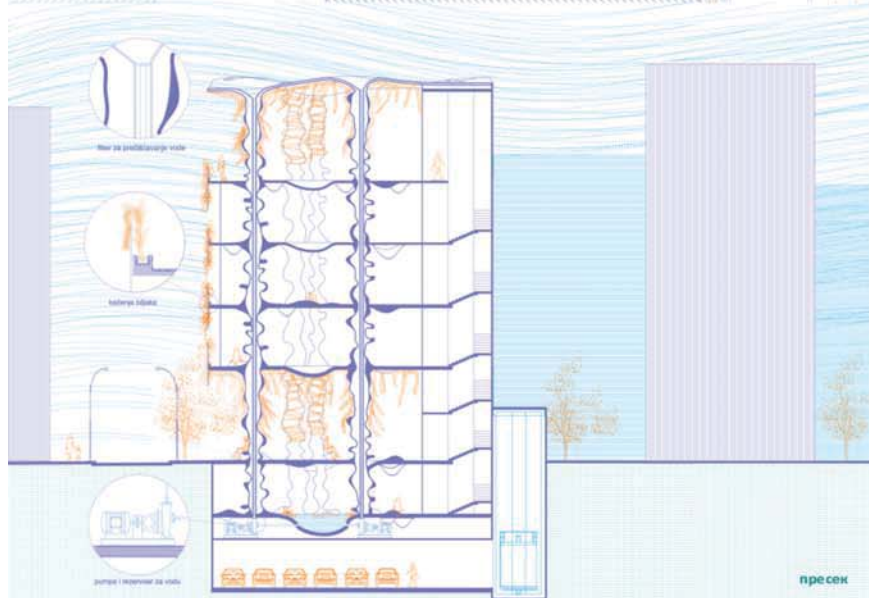
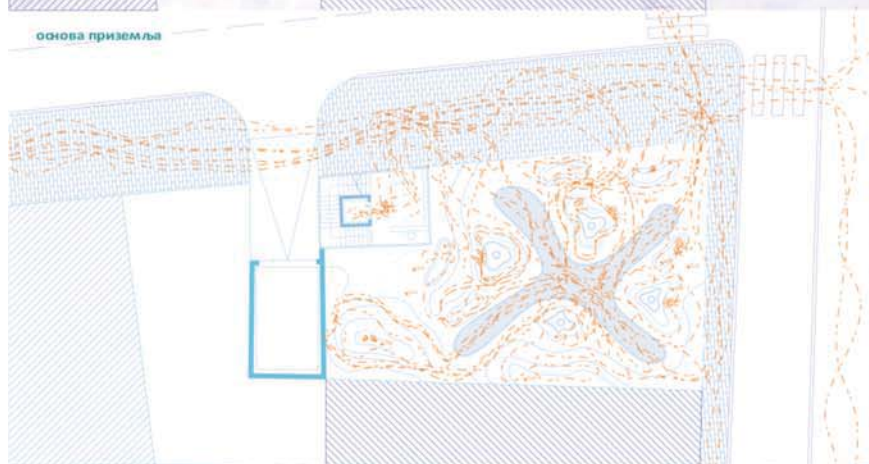

пресек

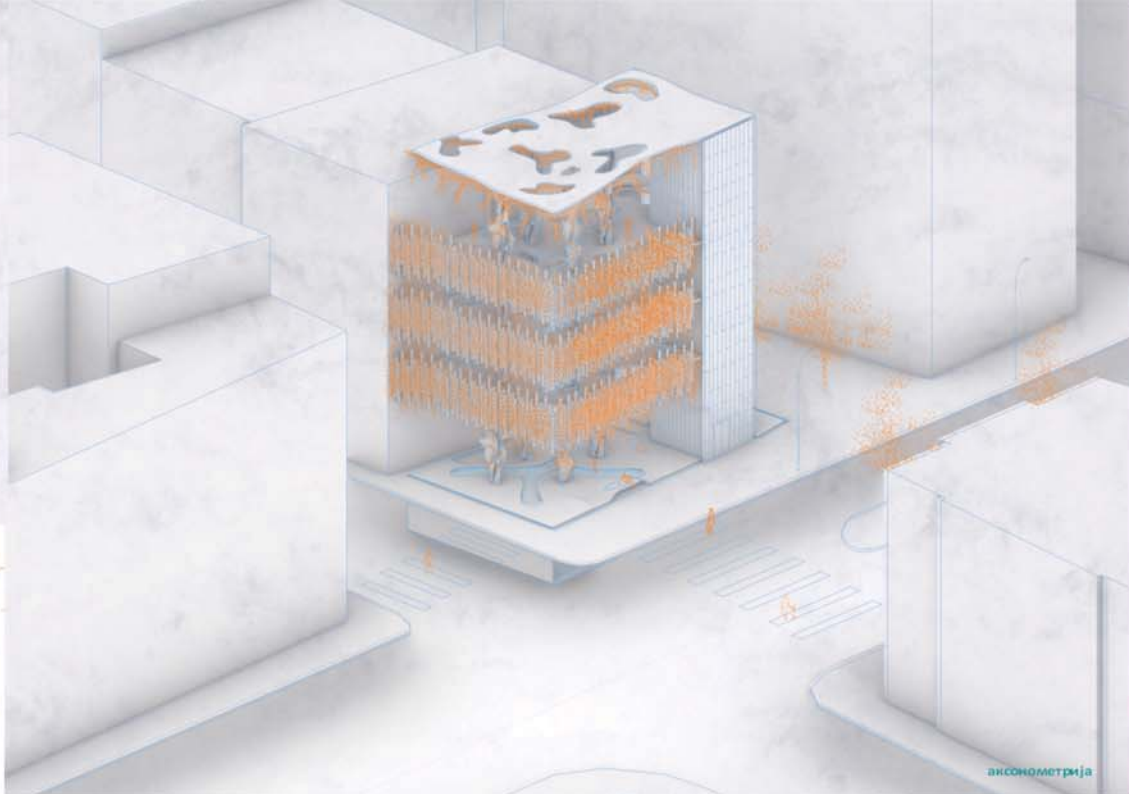

ансонометрија



амбијент

КОМПЛЕМЕНТАРНИ САДРЖАЈИ

наставник:
др Милена Кордић

мр. Дејан Тодоровић,
асистент

м. арх. Филип Поповић,
демонстратор

АНДРЕА КИКАНОВИЋ
2019/12011

ПРОЈЕКАТ С03Б

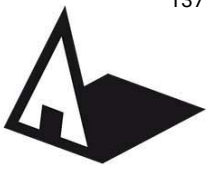

Универзитет у Београду
Архитектонски факултет
ОСНОВНЕ АКАДЕМСКЕ СТУДИЈЕ
АРХИТЕКТУРА

школска година 2021/2022
СТУДИЈСКА ЦЕЛИНА С03

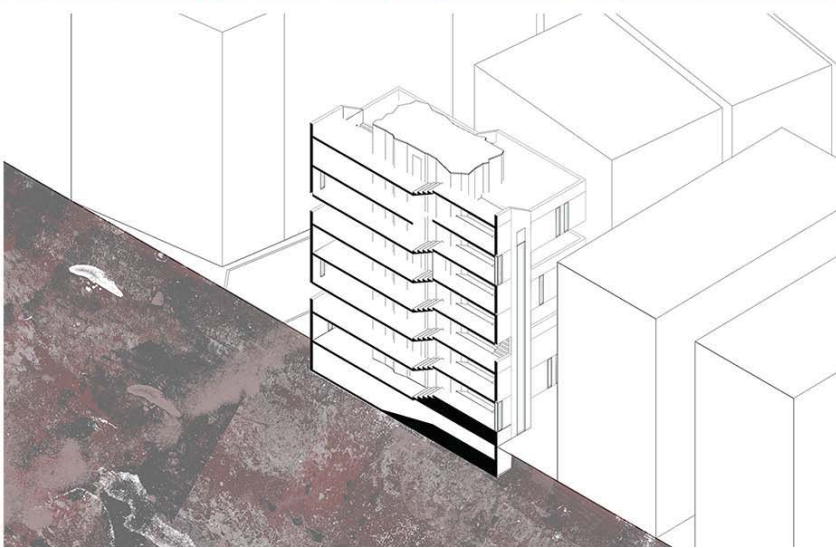
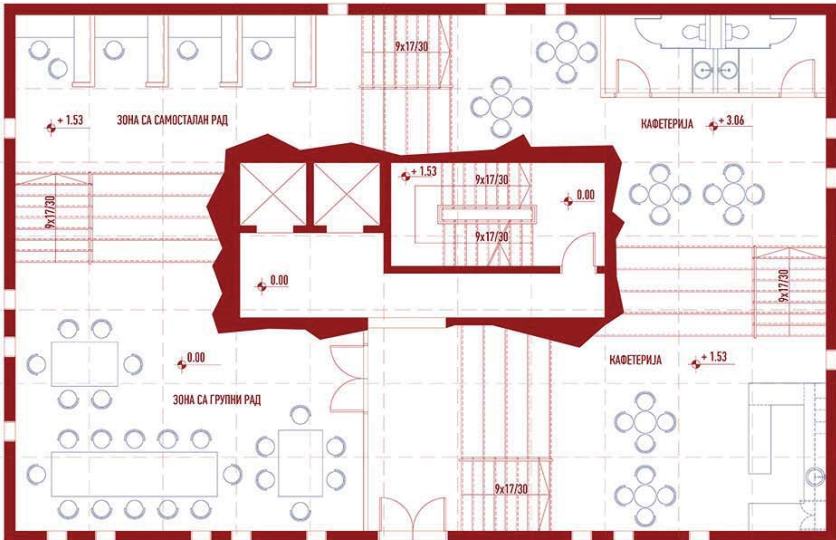

КОМПЛЕМЕНТАРНИ САДРЖАЈИ

наставник:
др МИЛЕНА КОРДИЋ,
доцент
арх. ДЕЈАН ТОДОРОВИЋ,
асистент
М.арх ФИЛИП ПОПОВИЋ,
демонстратор

АНЂЕЛА ЂУКИЋ
2019/11214

ПРОЈЕКАТ С036



Универзитет у Београду
Архитектонски факултет

школска година
СТУДИЈСКА ЦЕЛИНА

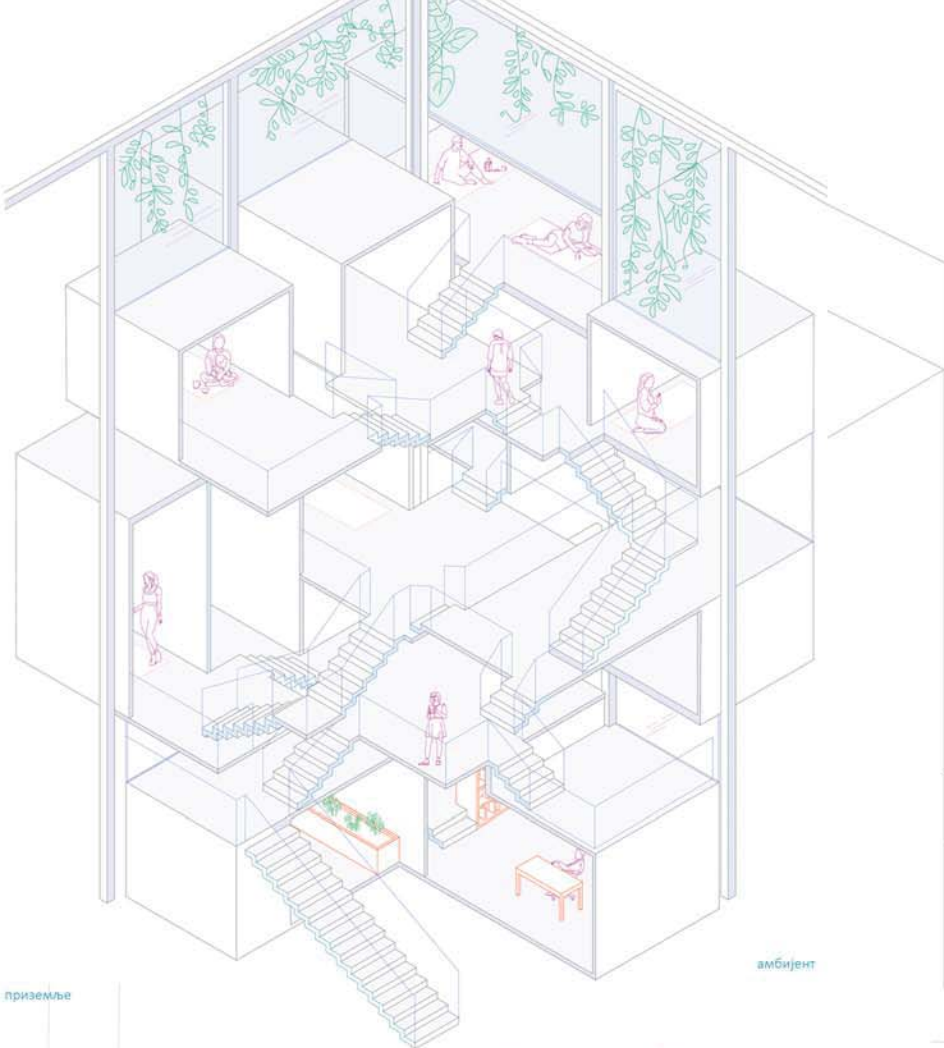

амбијент



пресек

приземље

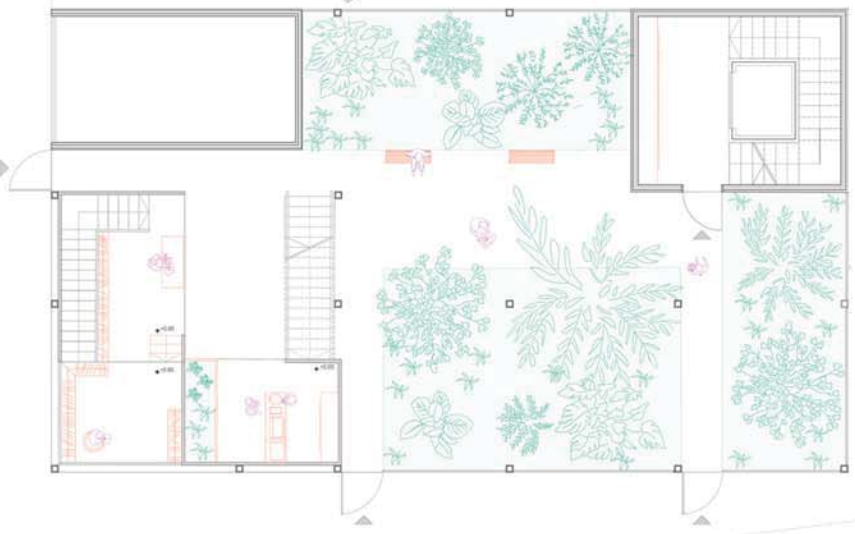

амбијент

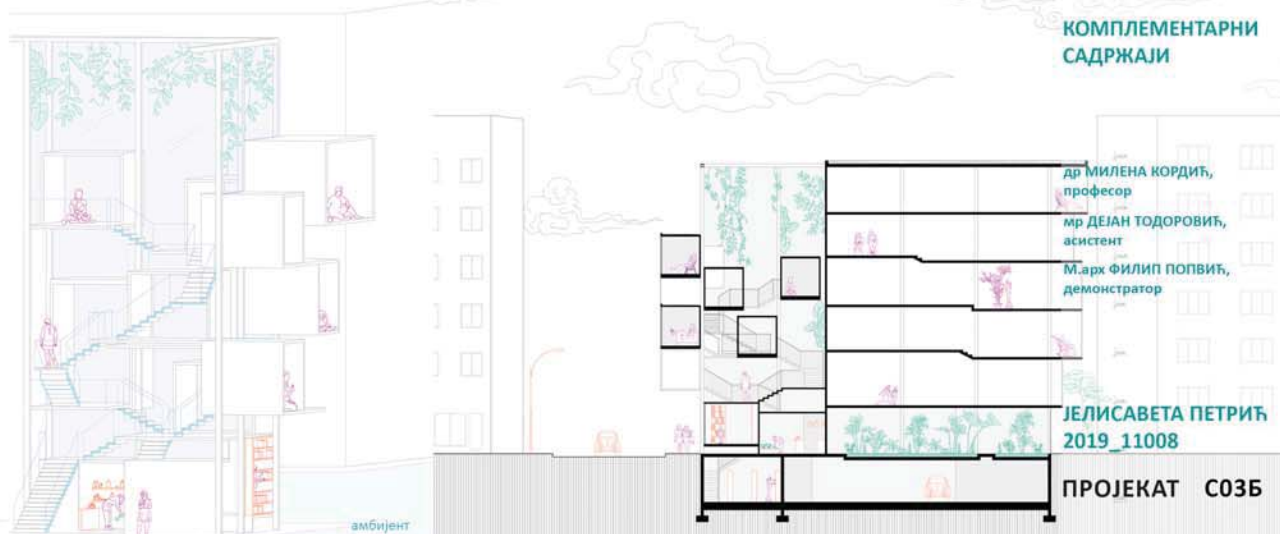

КОМПЛЕМЕНТАРНИ
САДРЖАЈИ

- др МИЛЕНА КОРДИЋ,
професор
- мр ДЕЈАН ТОДОРОВИЋ,
асистент
- М.арх ФИЛИП ПОПВИЋ,
демонстратор

ЈЕЛИСАВЕТА ПЕТРИЋ
2019_11008

ПРОЈЕКАТ С03Б



Универзитет у Београду
Архитектонски факултет
ОСНОВНЕ АКАДЕМСКЕ СТУДИЈЕ
АРХИТЕКТУРА

школска година 2021/2022
СТУДИЈСКА ЦЕЛИНА С01

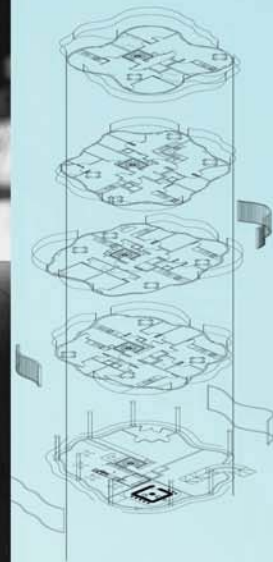

ТЕМА СТУДИЈА

наставник:

др Милена Кордић,

мр. Дејан Тодоровић
асистент

М.арх, Филип Поповић
демонстратор

КРИСТИНА
БРАНКОВИЋ
2019/11186

ПРОЈЕКАТ С03Б



Универзитет у Београду
Архитектонски факултет
ОСНОВНЕ АКАДЕМСКЕ СТУДИЈЕ
АРХИТЕКТУРА

школска година 2021/2022
СТУДИЈСКА ЦЕЛИНА СОЗ

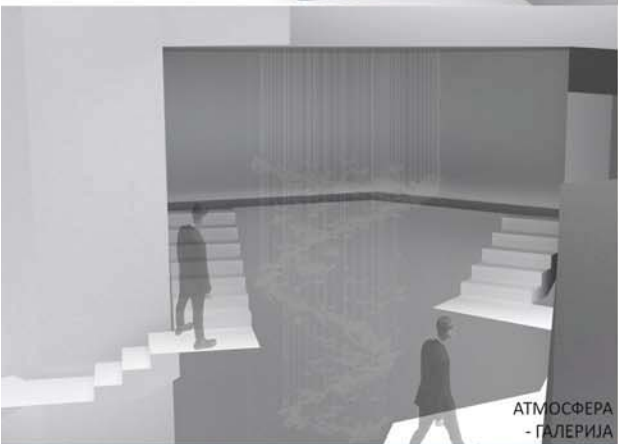
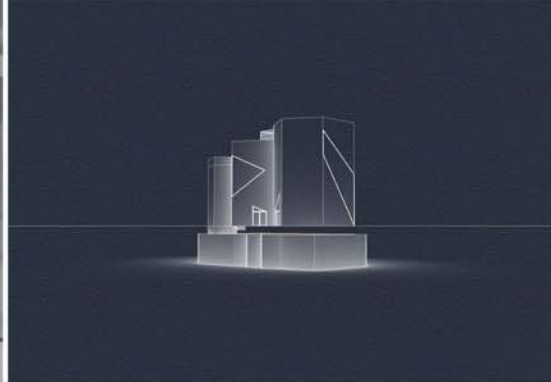

АТМОСФЕРА
- ГАЛЕРИЈА

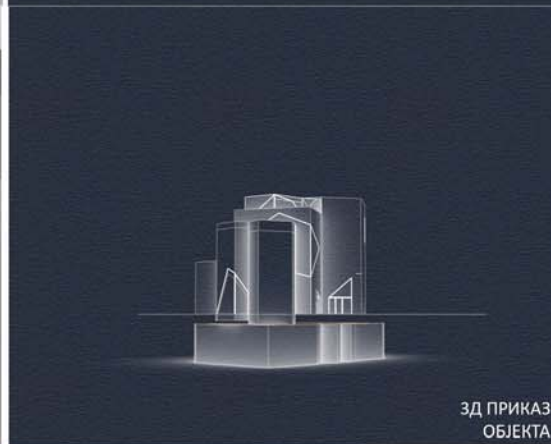

ЗД ПРИКАЗ
ОБЈЕКТА

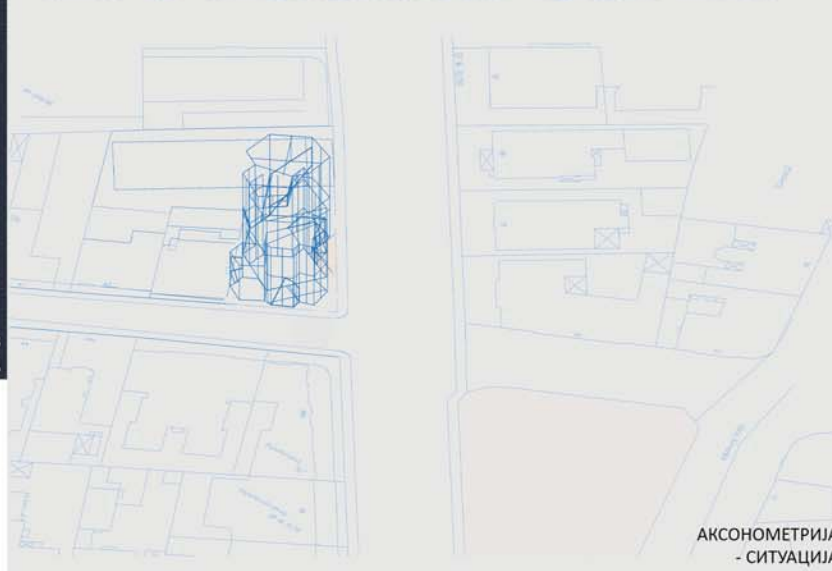
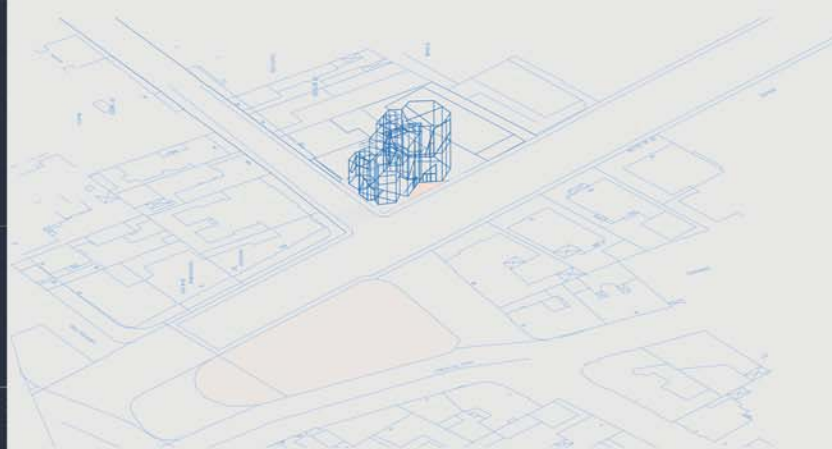

АКСОНОМЕТРИЈА
- СИТУАЦИЈА



ОСНОВА ПРИЗЕМЉА
Р 1:100



СИТУАЦИЈА
Р 1:25

КОМПЛЕМЕНТАРНИ САДРЖАЈИ

наставник:
др МИЛЕНА КОРДИЋ

маст. арх. ДЕЈАН
ТОДОРОВИЋ, асистент

арх. ФИЛИП ПОПОВИЋ,
демонстратор

МАРИЈА БОЛИЋ
2018/11182

ПРОЈЕКАТ СОЗБ



Универзитет у Београду
Архитектонски факултет
ОСНОВНЕ АКАДЕМСКЕ СТУДИЈЕ
АРХИТЕКТУРА

школска година 2021/2022
СТУДИЈСКА ЦЕЛИНА С03

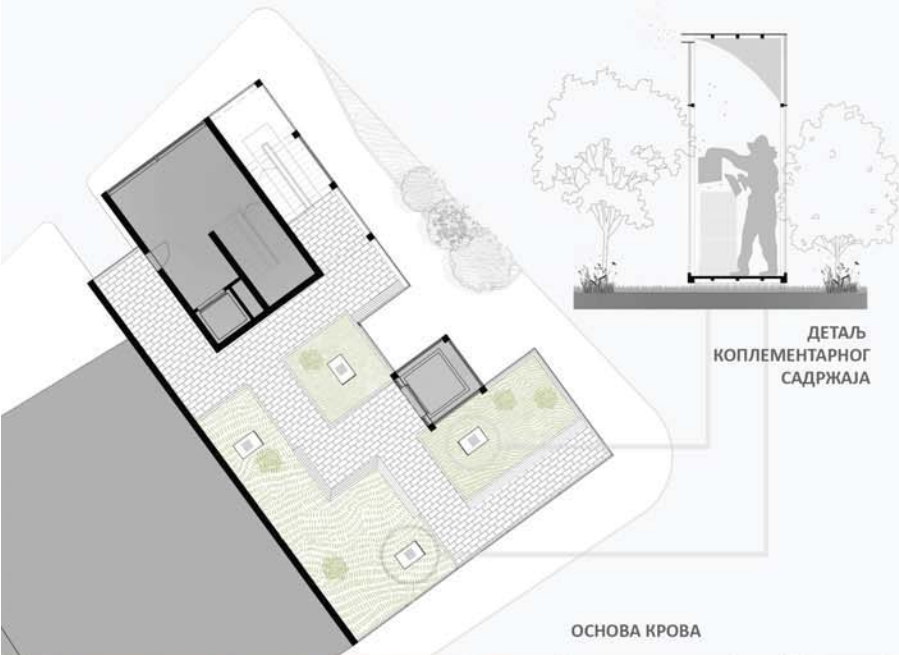

ДЕТАЉ
КОМПЛЕМЕНТАРНОГ
САДРЖАЈА

ОСНОВА КРОВА

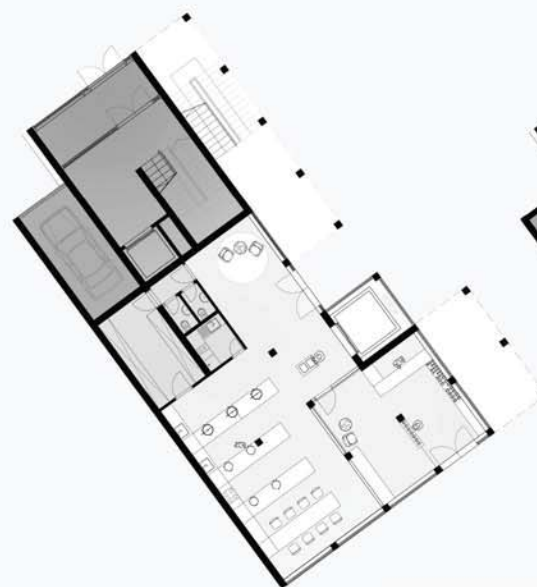

ОСНОВА ПРИЗЕМЉА

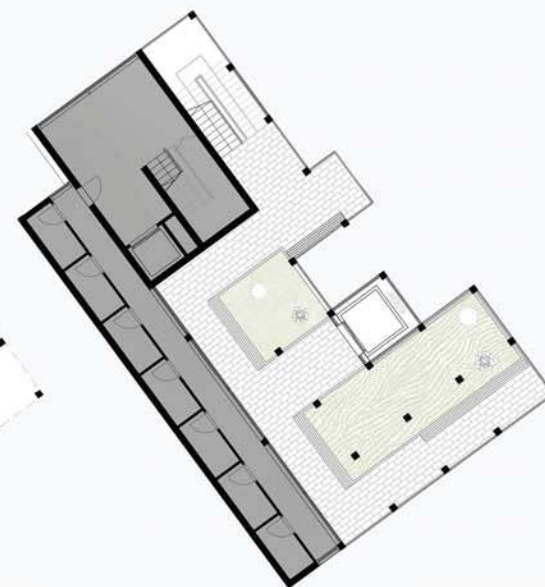

ОСНОВА СПРАТА



АМБИЈЕНТ - КРОВ



АМБИЈЕНТ - ПРИЗЕМЉЕ



ТЕМА СТУДИЈА

наставник:

др МИЛЕНА КОРДИЋ,
професор

мр ДЕЈАН ТОДОРОВИЋ,
асистент

М.арх ФИЛИП ПОПОВИЋ
демонстратор

МИЛА ЕРАКОВИЋ
2018/11092



ИЗГЛЕДИ

ЗД МОДЕЛ

ПРОЈЕКАТ С03Б



Универзитет у Београду
Архитектонски факултет
ОСНОВНЕ АКАДЕМСКЕ СТУДИЈЕ
АРХИТЕКТУРА

школска година 2021/2022
СТУДИЈСКА ЦЕЛИНА С036

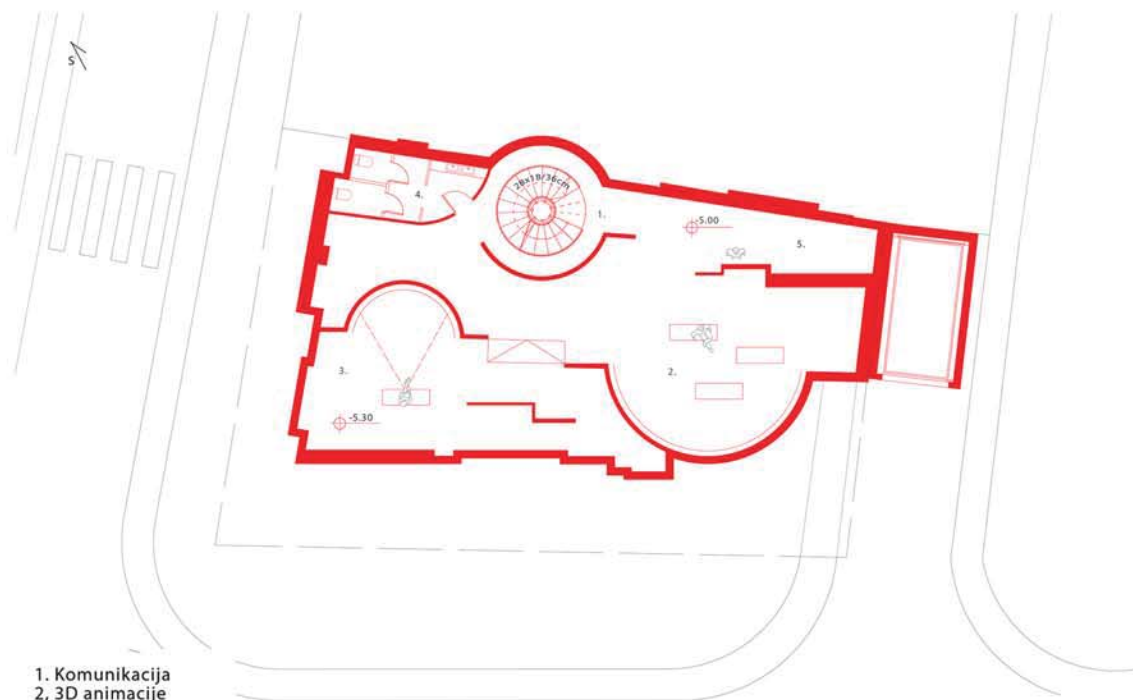

1. Komunikacija
2. 3D animacije
3. Projekcije
4. Toaleti
5. Murali - ilustracije

основа нивоа -1

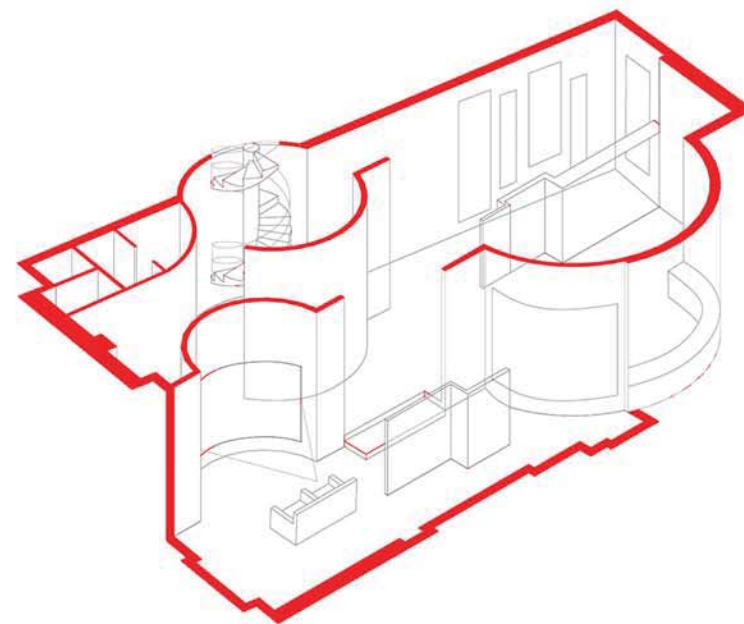

аксонометрија



развијени амбијенти

КОМПЛЕМЕНТАРНИ САДРЖАЈИ

наставник:

др Милена Кордић,
наставничко звање

мр Дејан Тодоровић,
асистент

М.арх Филип Половић,
демонстратор

МИОНА
РАДЕНКОВИЋ
2019_11014



атмосфере



polica za
stripove

hologram,
3d animacije

radni
prostor

ПРОЈЕКАТ С036



Универзитет у Београду
Архитектонски факултет
ОСНОВНЕ АКАДЕМСКЕ СТУДИЈЕ
АРХИТЕКТУРА

школска година 2021/2022
СТУДИЈСКА ЦЕЛИНА С03

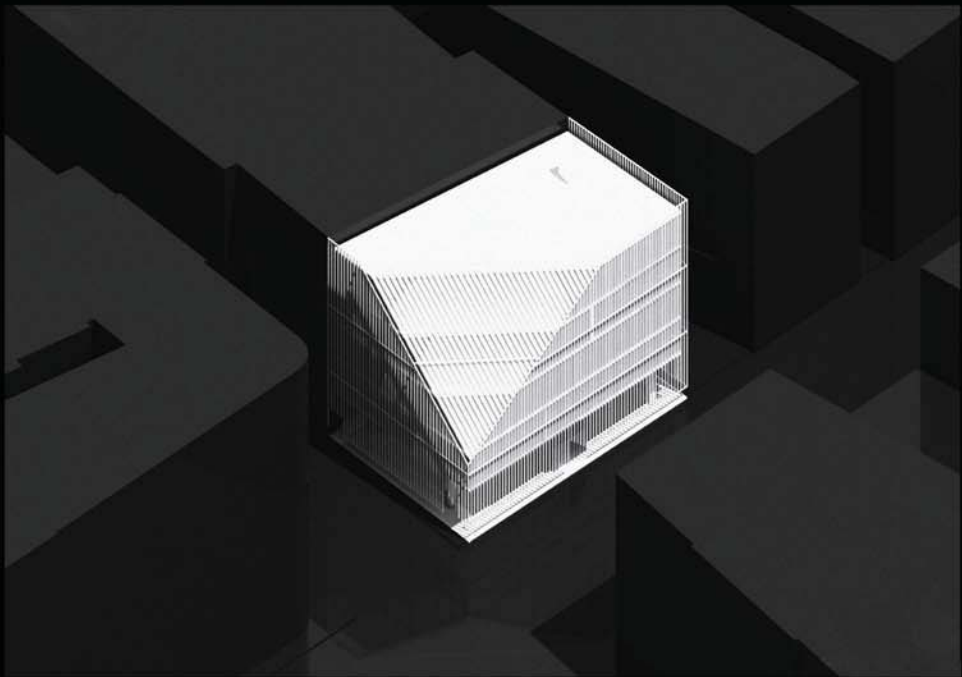

АКСОНОМЕТРИЈА

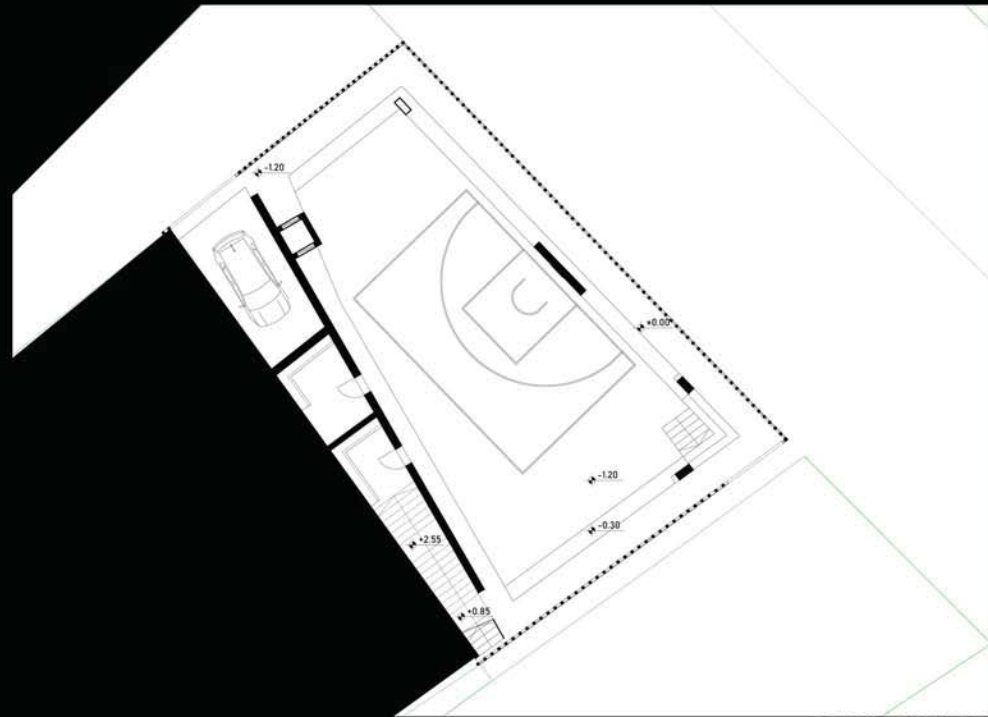

ОСНОВА ПРИЗЕМЉА

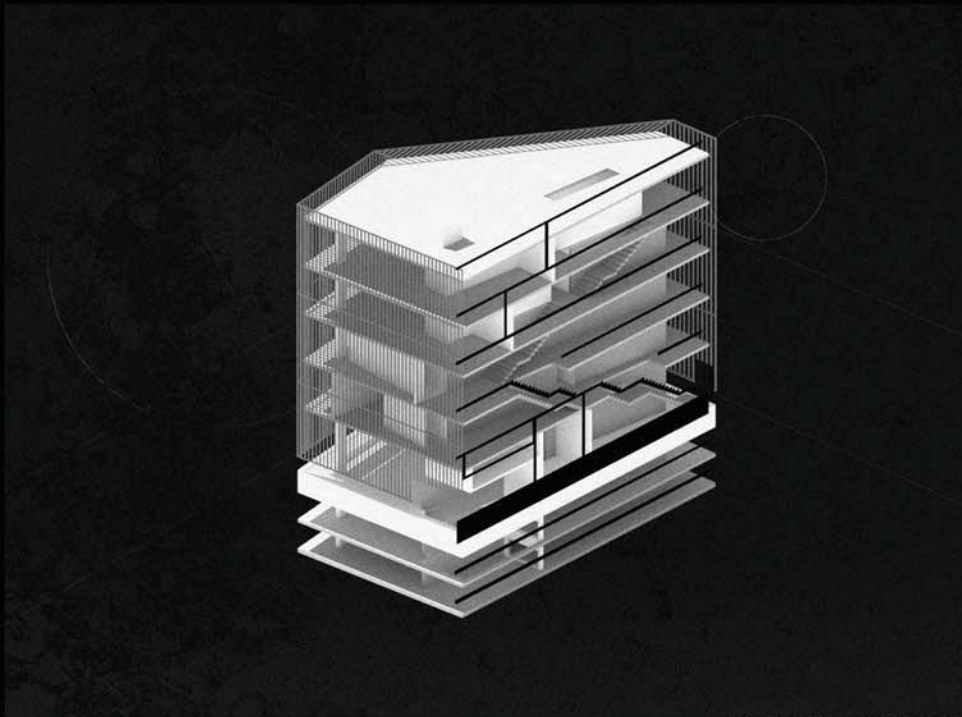

АКСОНОМЕТРИЈСКИ ПРЕСЕК



ПЕРСПЕКТИВНИ ПРЕСЕК

ТЕМА СТУДИЈА

наставник:
др МИЛЕНА КОРДИЋ,
професор
мир ДЕЈАН ТОДОРОВИЋ,
асистент
М.арх ФИЛИП ПОПОВИЋ,
демонстратор

НЕМАЊА ЧУЛИЋ
2018_11162

ПРОЈЕКАТ С03Б

OSNOVA PRIZEMLJA
R 1:100

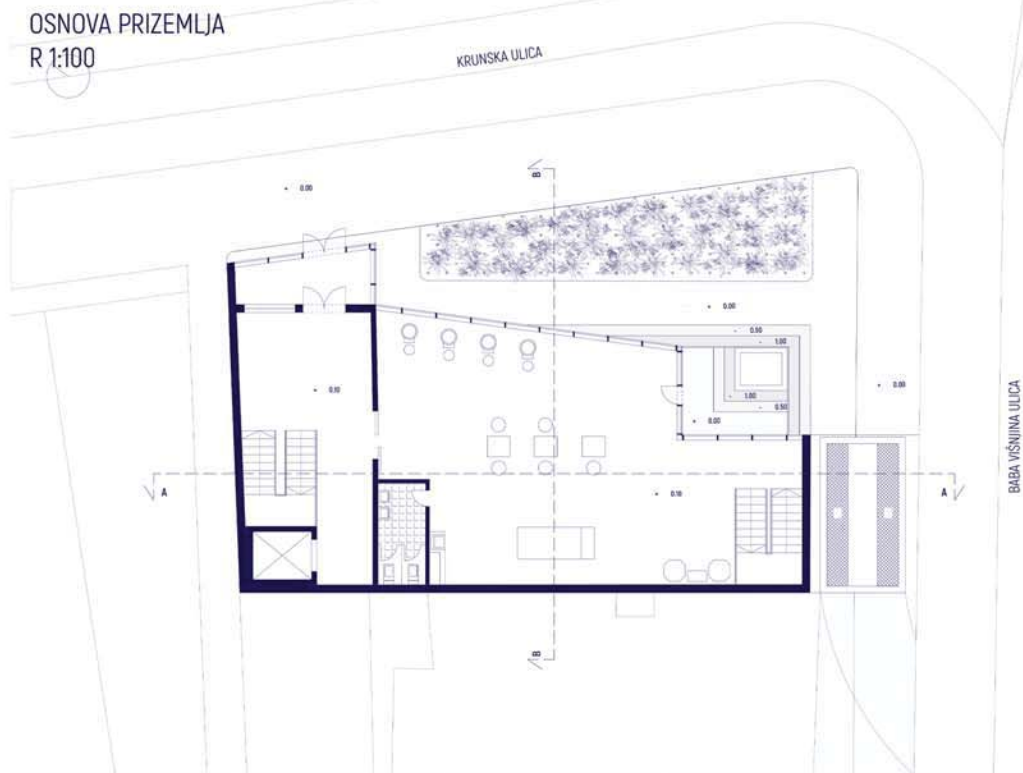

OSNOVA SPRATA
R 1:100

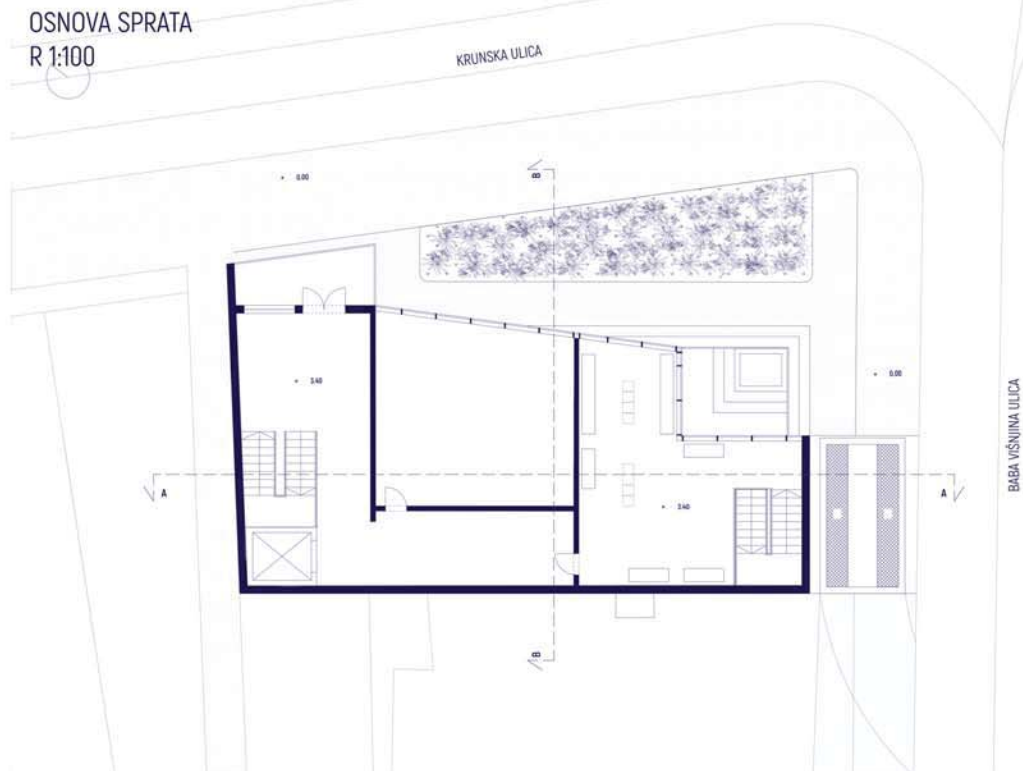

PRESEK A-A
R 1:100

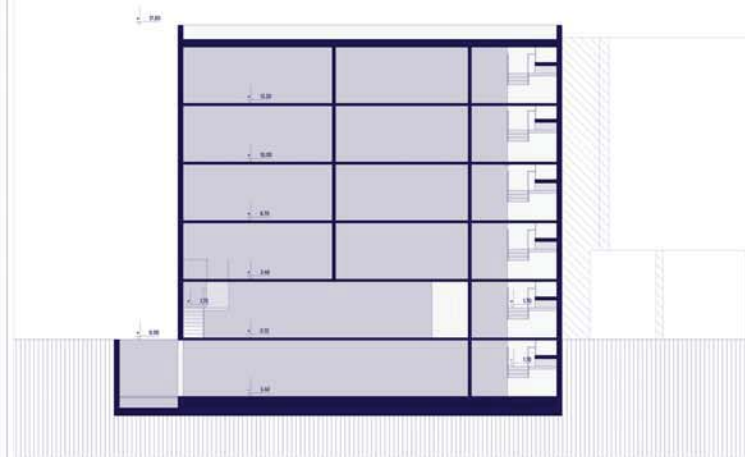

IZGLED (KRUNSKA)
R 1:100



Универзитет у Београду
Архитектонски факултет
ОСНОВНЕ АКАДЕМСКЕ СТУДИЈЕ
АРХИТЕКТУРА

школска година 2021/2022
СТУДИЈСКА ЦЕЛИНА С03

КОМПЛЕМЕНТАРНИ САДРЖАЈИ

наставник:

др МИЛЕНА КОРДИЋ
професор

мр ДЕЈАН ТОДОРОВИЋ,
асистент

М.арх ФИЛИП ПОПОВИЋ,
демонстратор

САРА СИНОБАД
2019_11078

ПРОЈЕКАТ С03Б

Јована Ђорђевић 12014_2019
Студио 036; сала 224
Пресек а-а
Р 1:100



Универзитет у Београду
Архитектонски факултет
ИНТЕГРИСАНЕ АКАДЕМСКЕ
СТУДИЈЕ АРХИТЕКТУРА

школска година 2021/2022
СТУДИЈСКА ЦЕЛИНА С03



Јована Ђорђевић 12014_2019
Студио 036; сала 224
Основа спрата
Р 1:100

КОМПЛЕМЕНТАРНИ САДРЖАЈИ

наставник:

др МИЛЕНА КОРДИЋ

мр ДЕЈАН ТОДОРОВИЋ
асистент

М.арх ФИЛИП ПОПОВИЋ
демонстратор

ЈОВАНА ЂОРЂЕВИЋ
12014/2019

ПРОЈЕКАТ С03Б





Универзитет у Београду
Архитектонски факултет
АДСТУДИЈЕ

школска година 2021/2022
СТУДИЈСКА ЦЕЛИНА С03

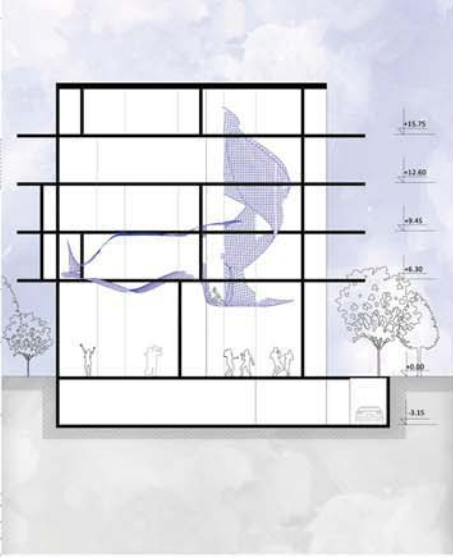
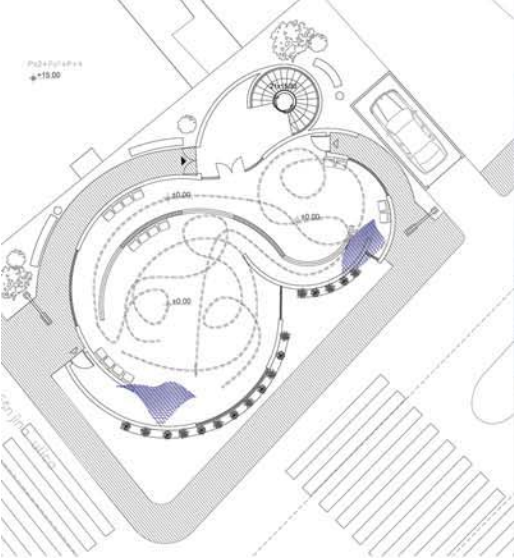

Тродимензионални перспективни приказ - предња страна

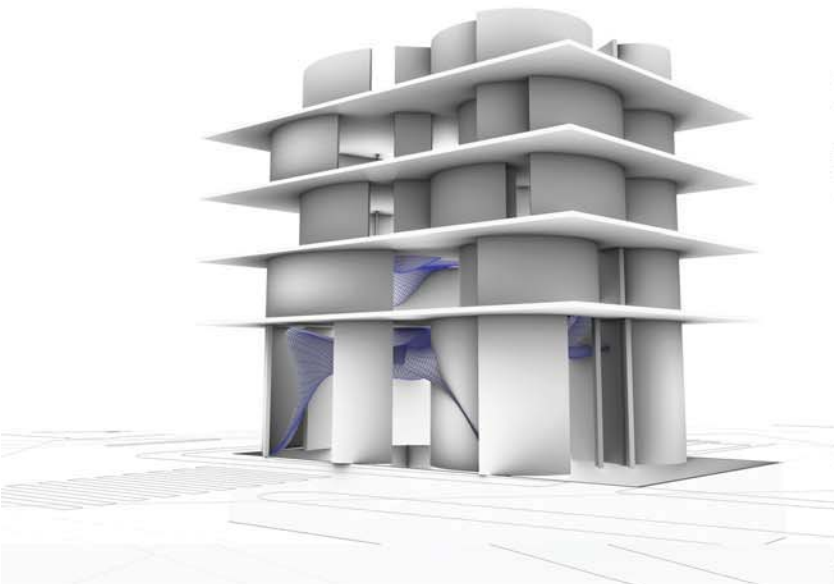
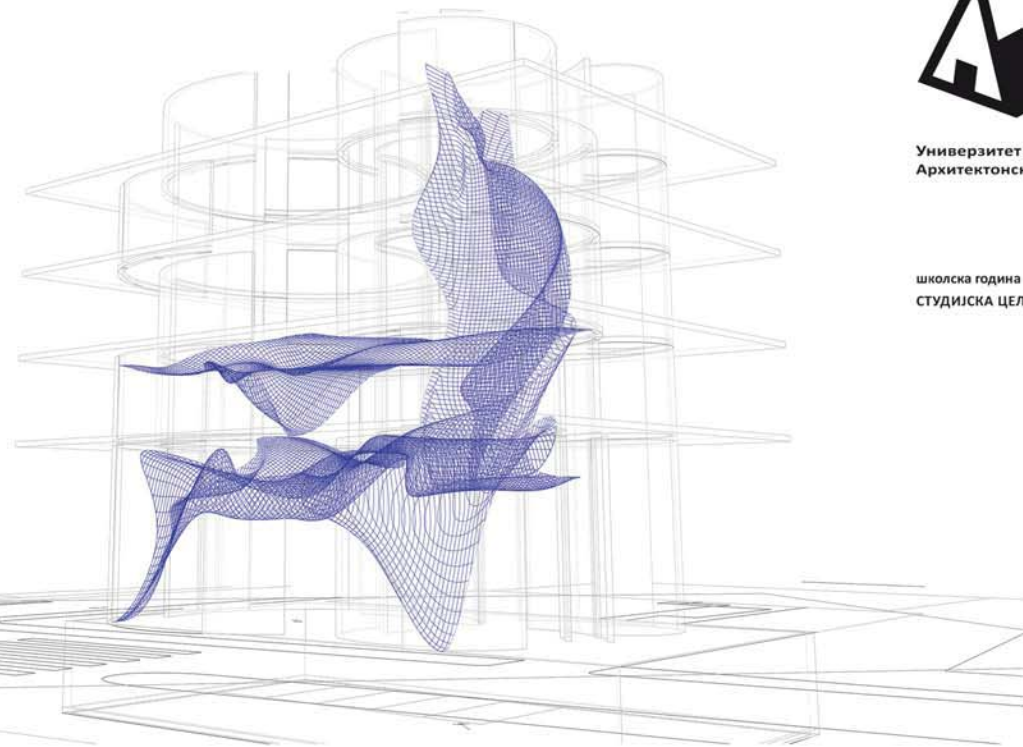

Тродимензионални перспективни приказ - бочно

Тродимензионални перспективни приказ

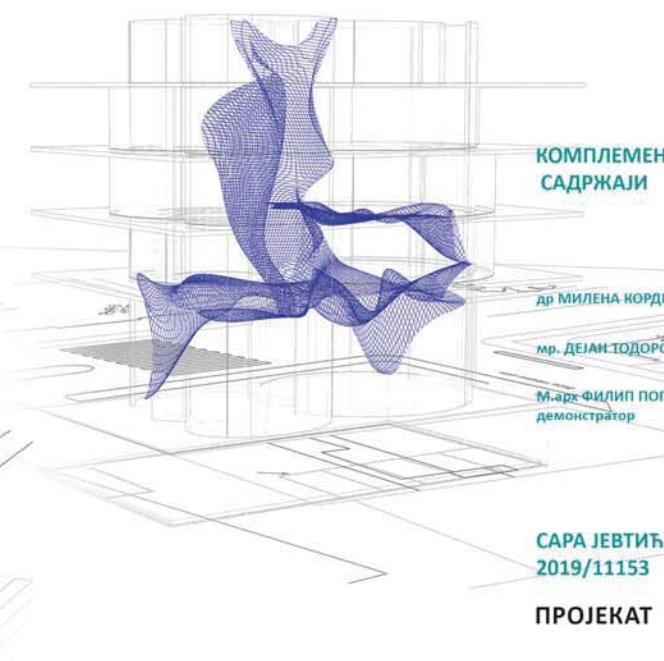
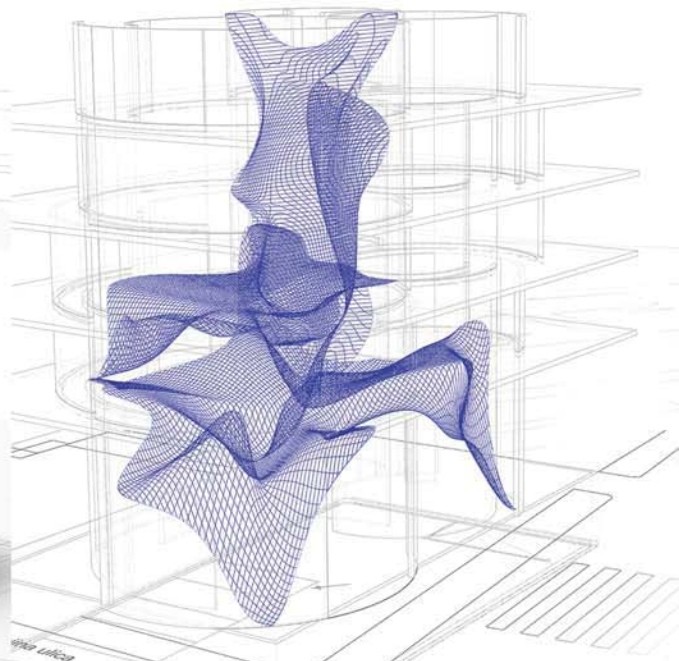

КОМПЛЕМЕНТАРНИ
САДРЖАЈИ

- др МИЛЕНА КОРДИЋ
- мр. ДЕЈАН ТОДОРОВИЋ
- М.арх. ФИЛИП ПОПОВИЋ
демонстратор

САРА ЈЕВТИЋ
2019/11153

ПРОЈЕКАТ С036

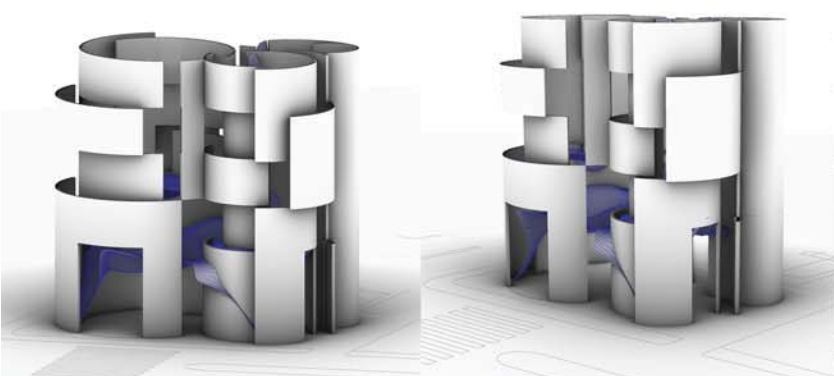

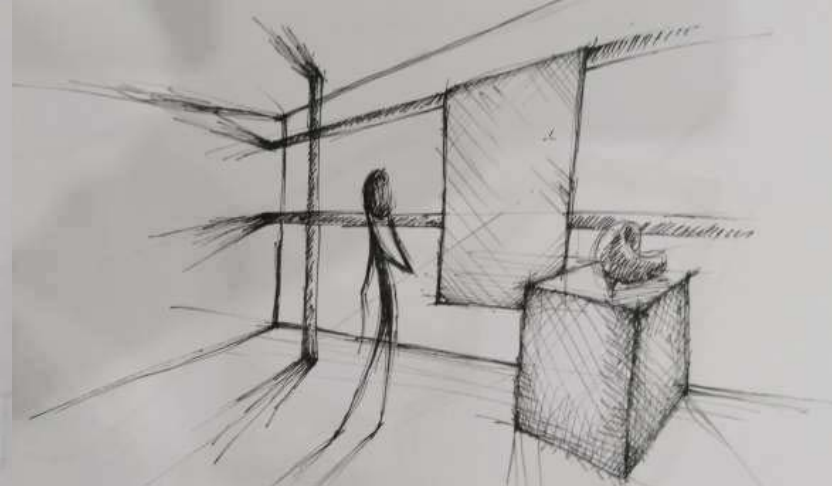
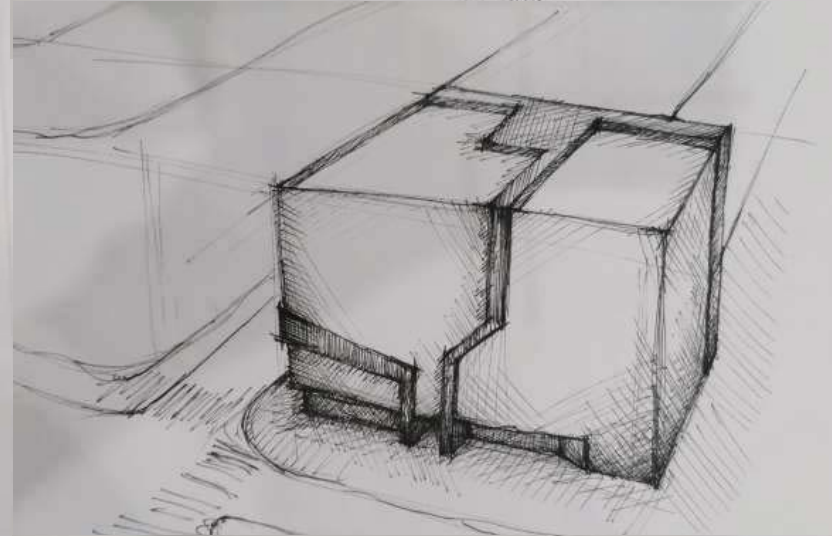
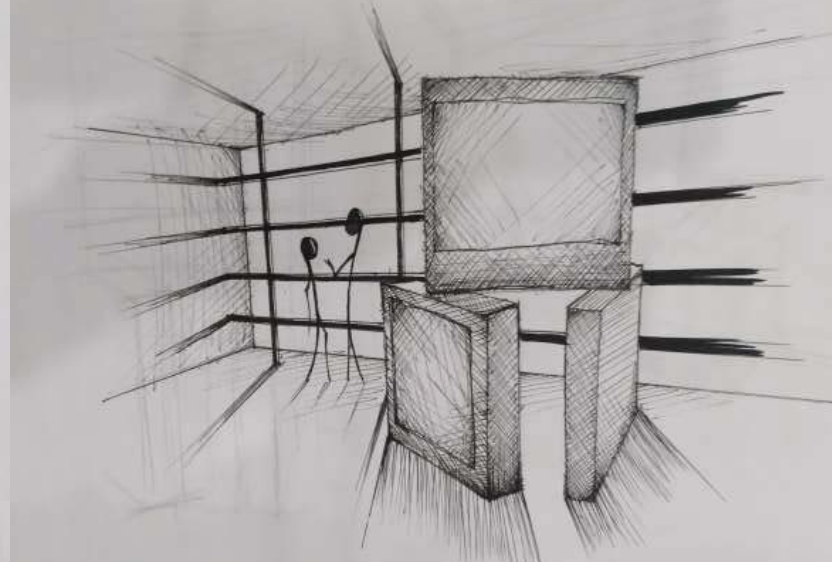
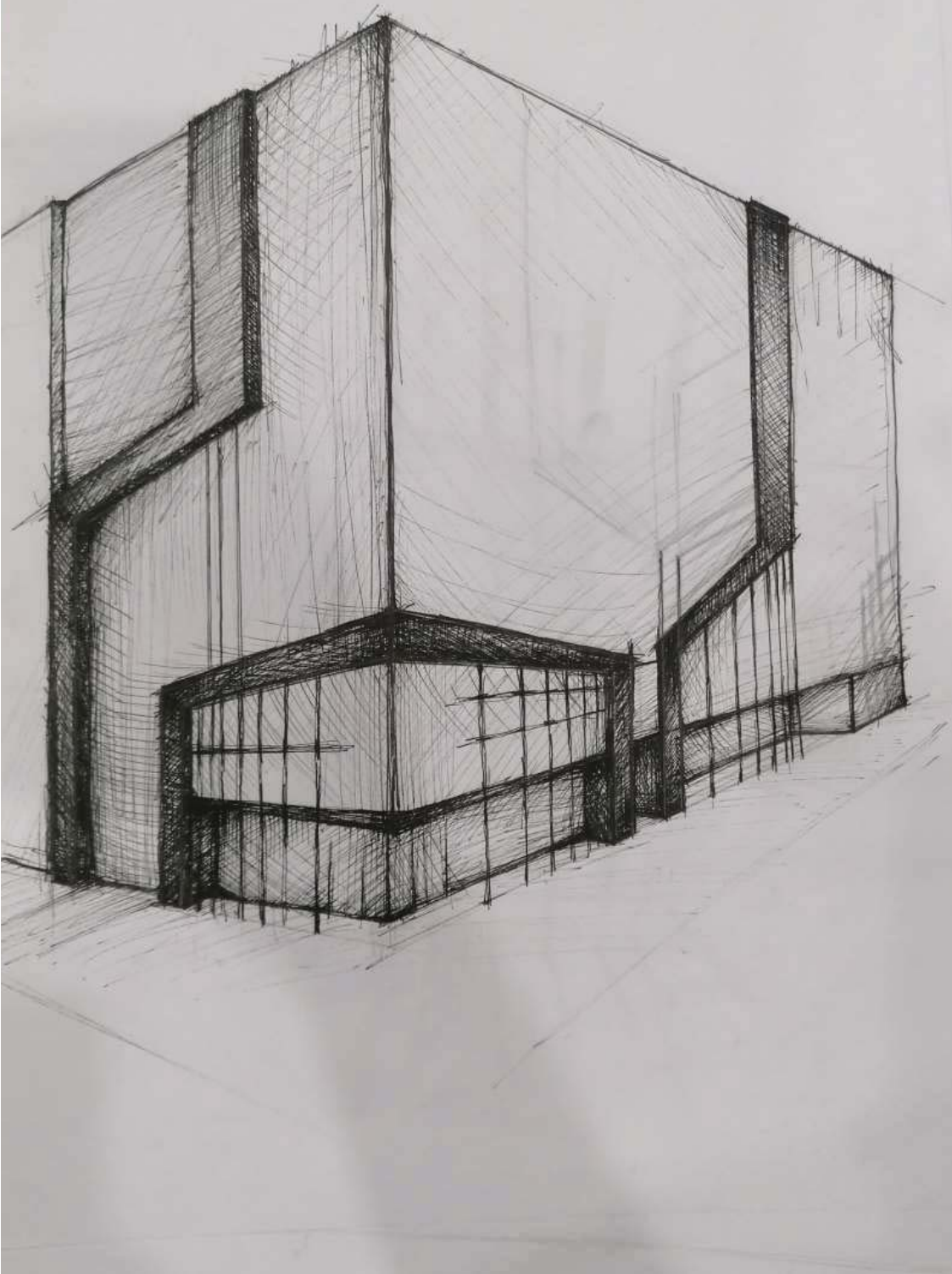

Универзитет у Београду
Архитектонски факултет
ОСНОВНЕ АКАДЕМСКЕ СТУДИЈЕ
АРХИТЕКТУРА

школска година 2021/2022
СТУДИЈСКА ЦЕЛИНА С03

ТЕМА СТУДИЈА

наставник:

др МИЛЕНА КОРДИЋ,
професор

мр ДЕЈАН ТОДОРОВИЋ,
асистент

М.арх ФИЛИП ПОПОВИЋ,
демонстратор

ПАВЛОВИЋ СРЂАН
2019/11114

ПРОЈЕКАТ С03Б



Универзитет у Београду
Архитектонски факултет
ОСНОВНЕ АКАДЕМСКЕ СТУДИЈЕ
АРХИТЕКТУРА

школска година 2021/2022
СТУДИЈСКА ЦЕЛИНА С03

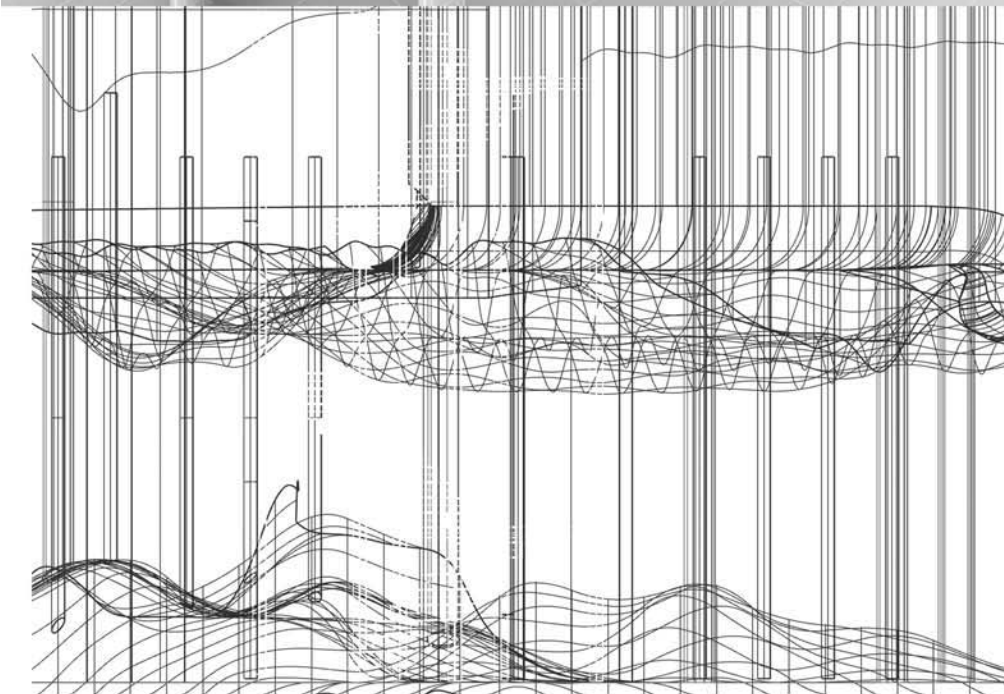
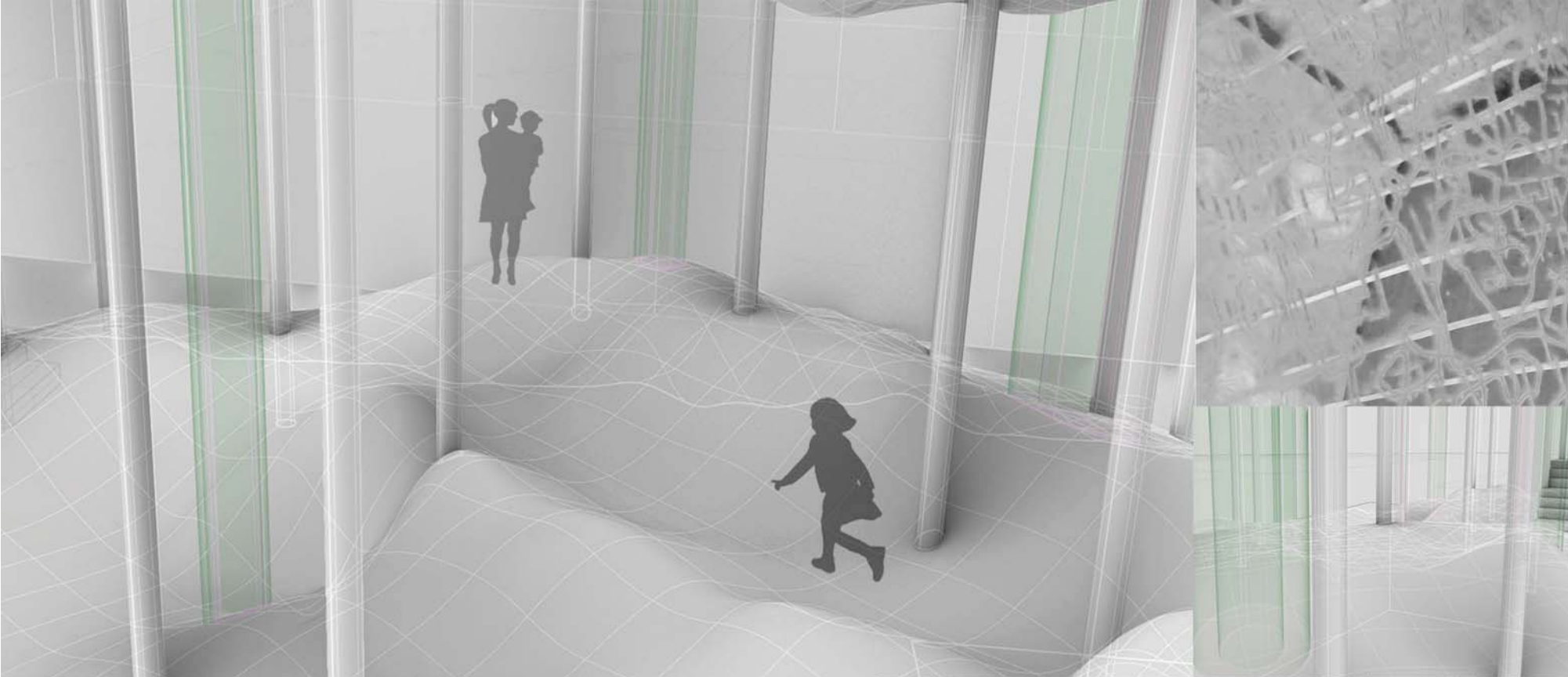

КОМПЛЕМЕНТАРНИ САДРЖАЈИ

наставник:

др МИЛЕНА КОРДИЋ,
професор

мр ДЕЈАН ТОДОРОВИЋ,
асистент

М.арх ФИЛИП ПОПОВИЋ,
демонстратор

ТЕОДОРА ЖИВКОВИЋ
2019_11151



ПРОЈЕКАТ С03Б



студијска целина: СТУДИО С036

СТУДИО ПРОЈЕКАТ С036 - КОМПЛЕМЕНТАРНИ САДРЖАЈИ DESIGN STUDIO S03b: COMPLEMENTARY ARCHITECTURE

study unit: STUDIO S03b

наставник: др Павле Стаменовић, доцент
сарадник: арх. Петар Цигић, асистент

teacher: Ph.D. Pavle Stamenović, Assistant Professor
teaching associate: arch. Petar Cigić, Teaching Assistant

Основни циљ предмета је истраживање специфичних фрагмената архитектонско-урбанистичког пројекта које се базира на теми функција који представљају допуну вишепородичном становању. Конципиран као низ карактеристичних задатака који се обрађују приликом пројектовања објеката вишепородичног становања са комплементарним садржајима, рад на пројекту подразумева инкорпорирање савремених решења на делове архитектонско-урбанистичких склопова. Пролазећи кроз различите сегменте пројектантског процеса студенти стичу знања о факторима релевантним за формирање архитектонског решења, уз разумевање односа задате функције према затеченим вредностима.

The primary goal of the course is the research of specific fragments of the architectural-urban project, which is based on the theme of functions that represent a supplement to multi-family housing. Conceived as a series of characteristic tasks that are processed during the design of multi-family housing facilities with complementary contents, the work on the project involves the incorporation of modern solutions into parts of the architectural-urban complexes. Going through different segments of the design process, students gain knowledge about the factors relevant to the formation of an architectural solution, along with understanding the relationship between the given function and the values found.

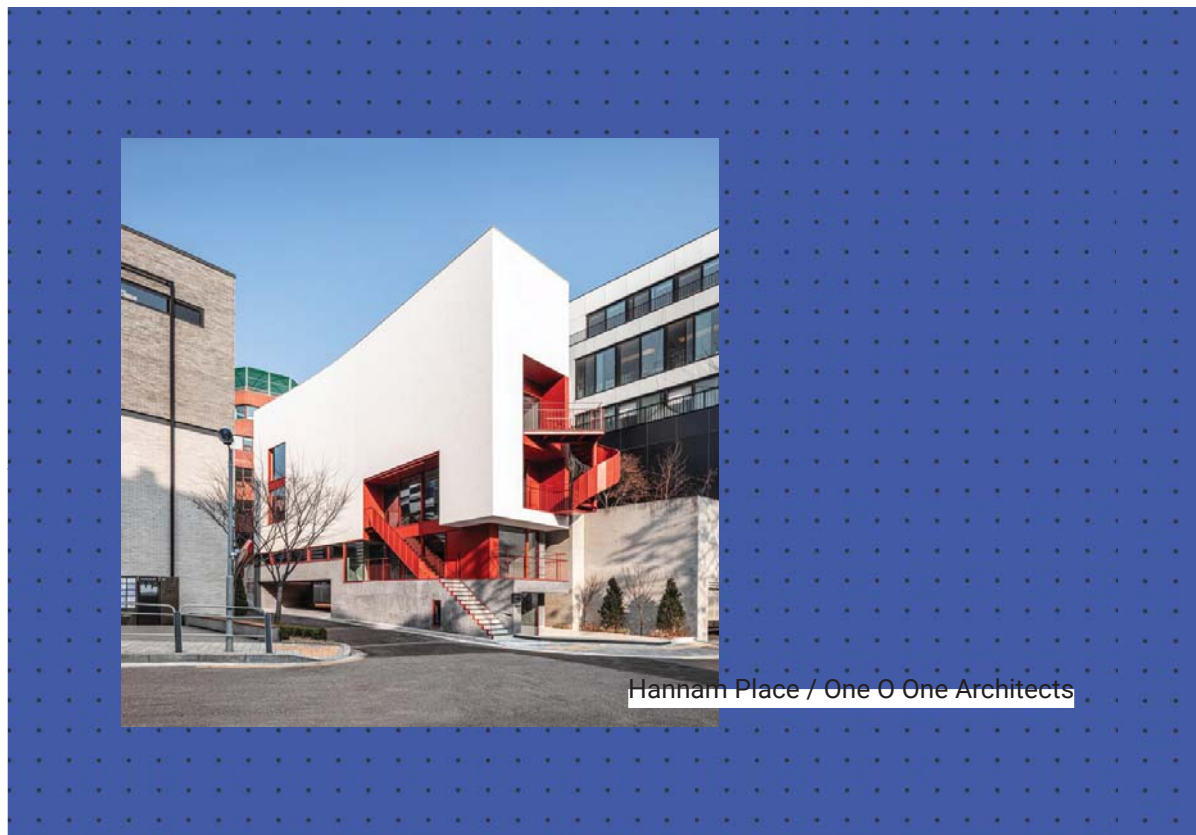

Hannam Place / One O One Architects



Универзитет у Београду
Архитектонски факултет

ИНТЕГРИСАНЕ АКАДЕМСКЕ СТУДИЈЕ
АРХИТЕКТУРА

школска година 2021/2022

СТУДИЈСКА ЦЕЛИНА C036

КОМПЛЕМЕНТАРНИ
САДРЖАЈИ
ВИШЕПОРОДИЧНОМ
СТАНОВАЊУ

наставник:

др ПАВЛЕ СТАМЕНИВИЋ,
доцент

арх. ПЕТАР ЦИГИЋ,
асистент

АНАСТАСИЈА
ЧАКАРЕВИЋ
2019/12013

ПРОЈЕКАТ C036

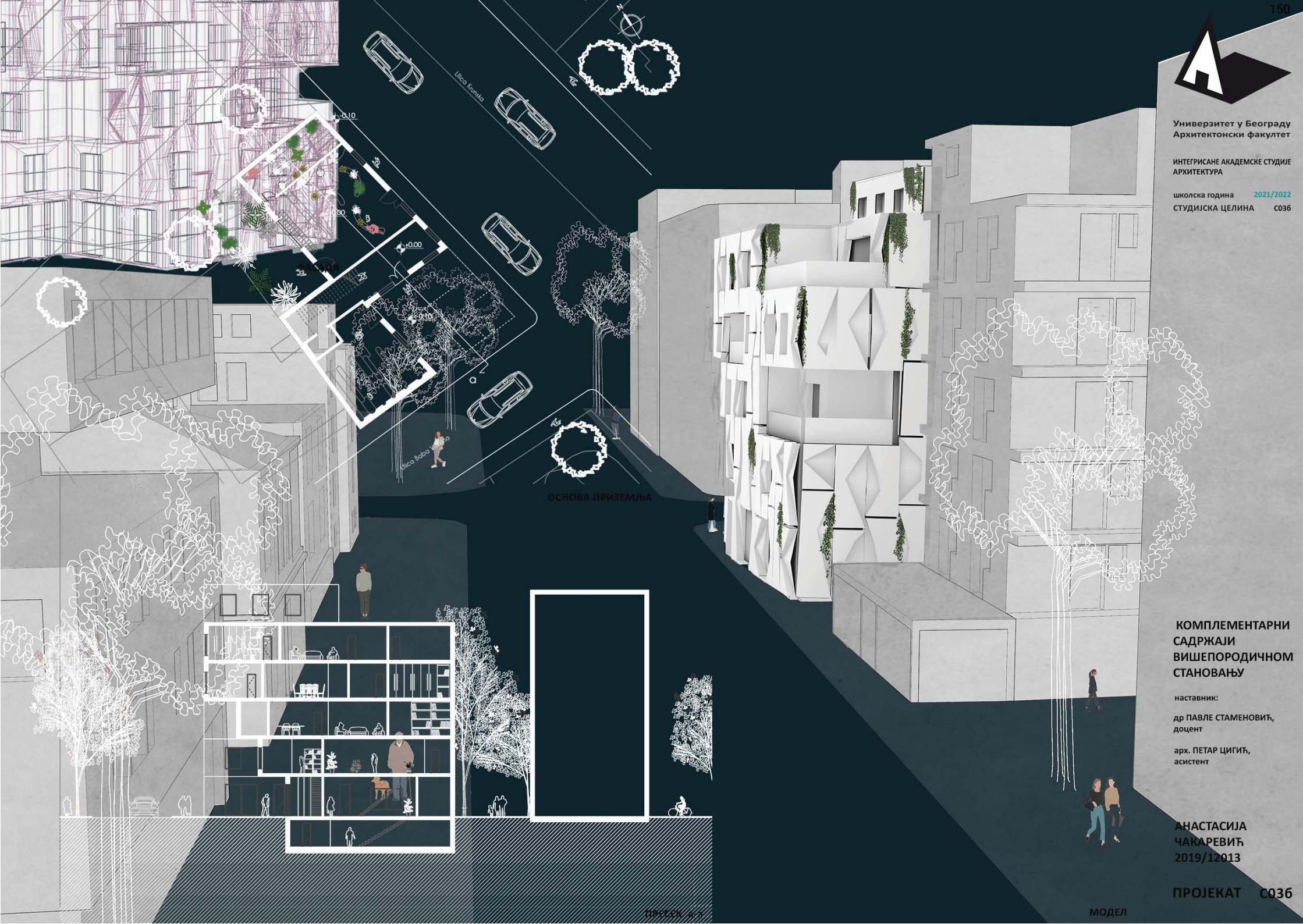



Универзитет у Београду
Архитектонски факултет
ОСНОВНЕ АКАДЕМСКЕ СТУДИЈЕ
АРХИТЕКТУРА

школска година 2021/2022
СТУДИЈСКА ЦЕЛИНА С03

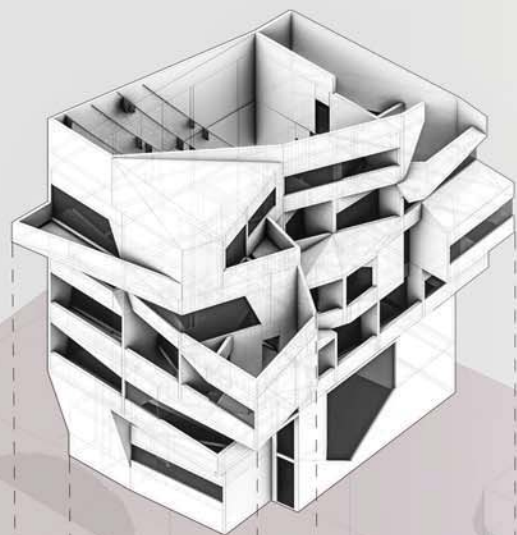

општа

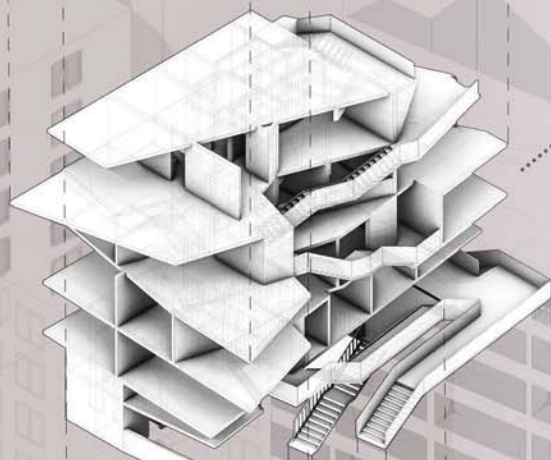

структура и комуникације

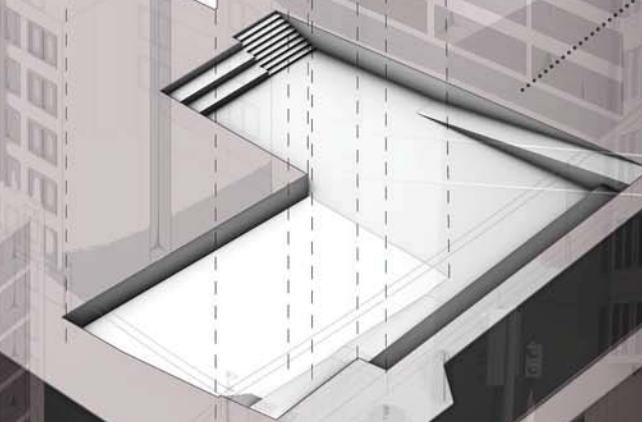

контакт са улицом

експлодирана аксонометрија

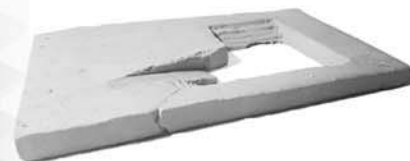

фотографије макета - волуметрија

КОМПЛЕМЕНТАРНИ
САДРЖАЈИ
ВИШЕПОРОДИЧНОМ
СТАНОВАЊУ

наставник:

др ПАВЛЕ СТАМЕНИВИЋ,
доцент

арх. ПЕТАР ЦИГИЋ,
асистент

АЛЕКСА ПАПИЋ
2019_11183

ПРОЈЕКАТ С03Б

Зд модел - амбијент



Универзитет у Београду
Архитектонски факултет

ИНТЕГРИСАНЕ АКАДЕМСКЕ СТУДИЈЕ
АРХИТЕКТУРА

школска година 2021/2022
СТУДИЈСКА ЦЕЛИНА C036

**КОМПЛЕМЕНТАРНИ
САДРЖАЈИ
ВИСЕПОРОДИЧНОМ
СТАНОВАЊУ**

наставник:

др ПАВЛЕ СТАМЕНИВИЋ,
доцент

арх. ПЕТАР ЦИГИЋ,
асистент

АНА ИГЊАТОВИЋ
2019_12047

ПРОЈЕКАТ C036

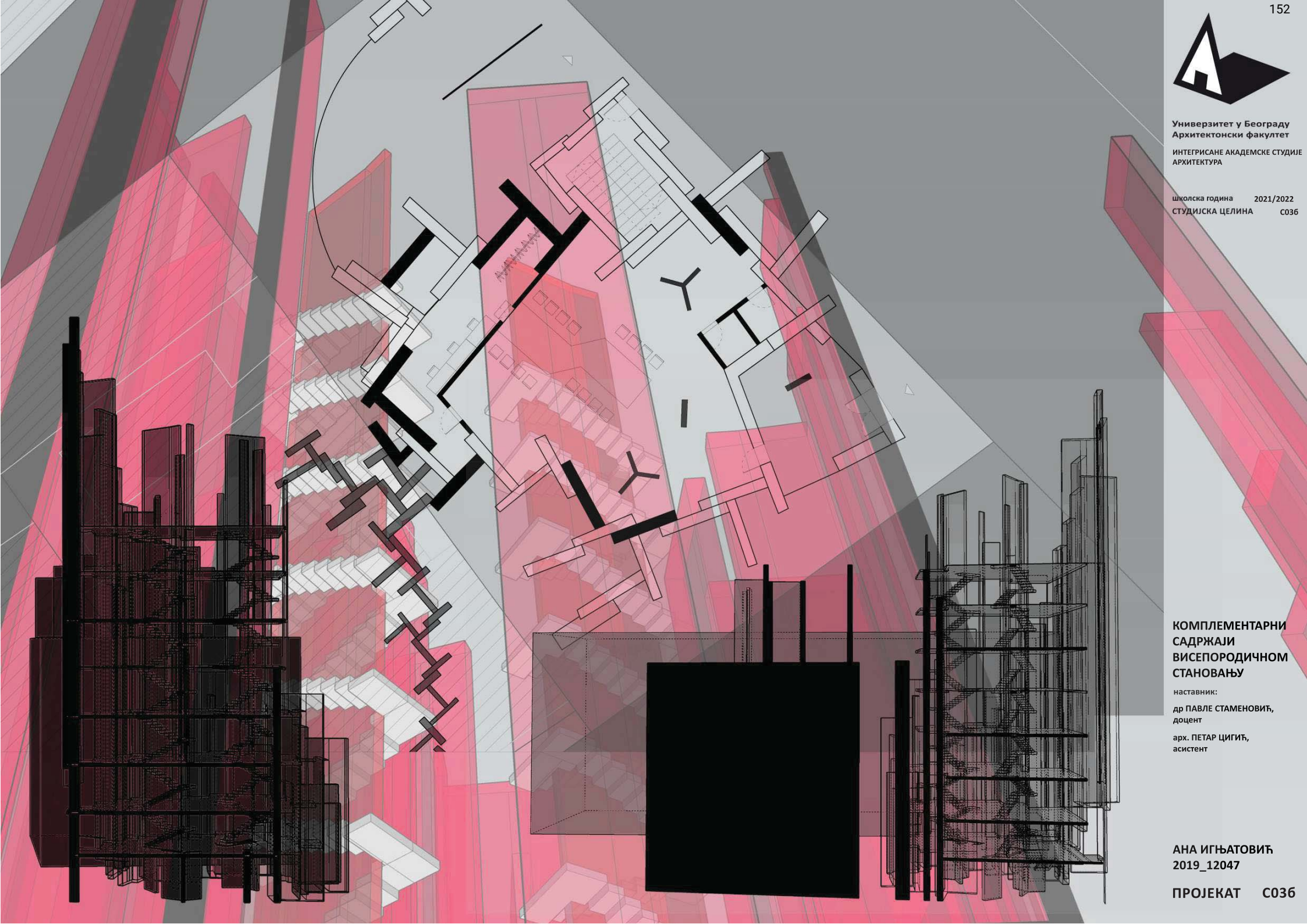

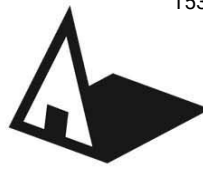

Универзитет у Београду
Архитектонски факултет

ОСНОВНЕ АКАДЕМСКЕ СТУДИЈЕ
АРХИТЕКТУРА
школска година 2021/2022
СТУДИЈСКА ЦЕЛИНА C036

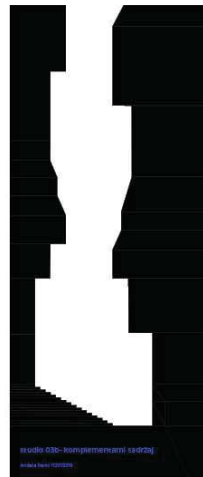

studija 03b- komplementarni sadržaj

**КОМПЛЕМЕНТАРНИ
САДРЖАЈИ
ВИШЕПОРОДИЧНОМ
СТАНОВАЉУ**

наставник:
др Павле Стаменовић, доцент
сарадник у студију:
арх. Петар Цигић, асистент

Анђела Панић,
2019/11217

ПРОЈЕКАТ C036

ambijenti

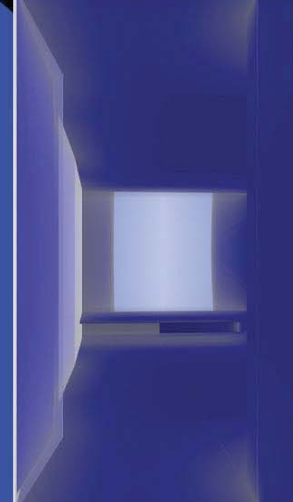
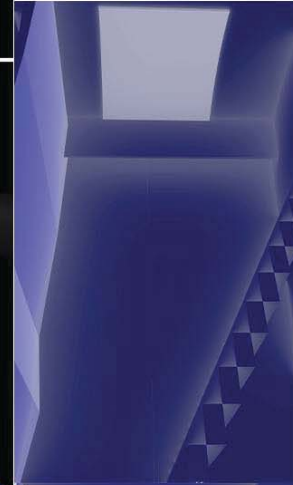
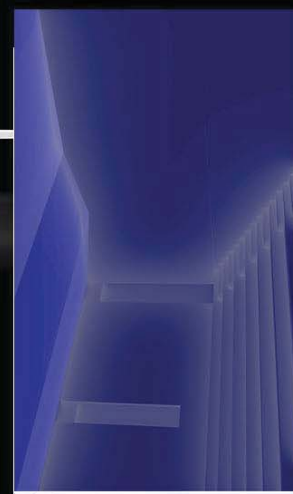

3D model

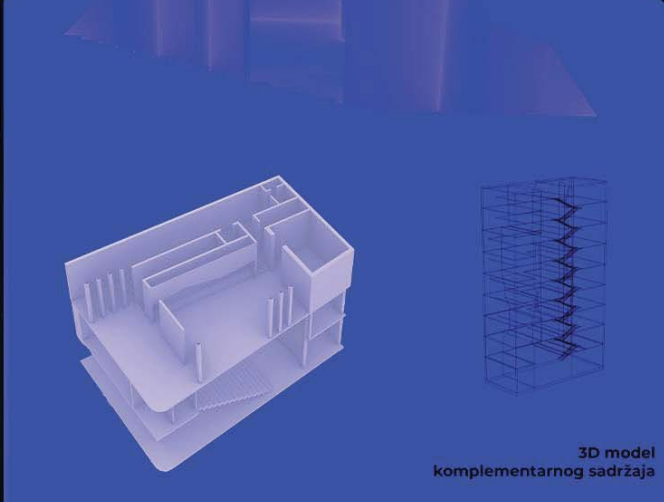
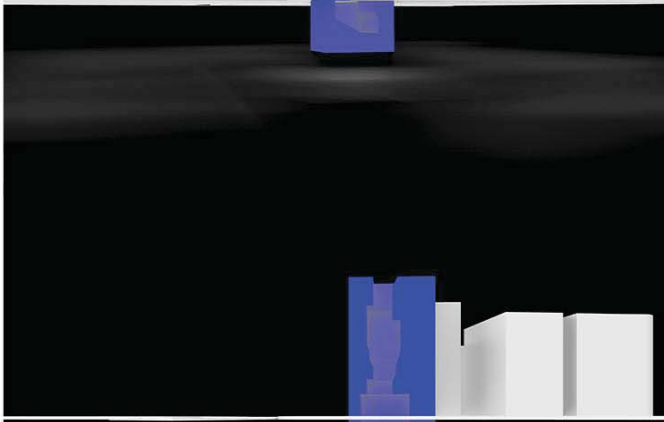
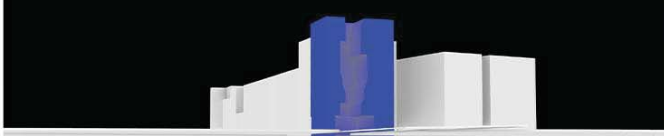

3D model
komplementarnog sadržaja

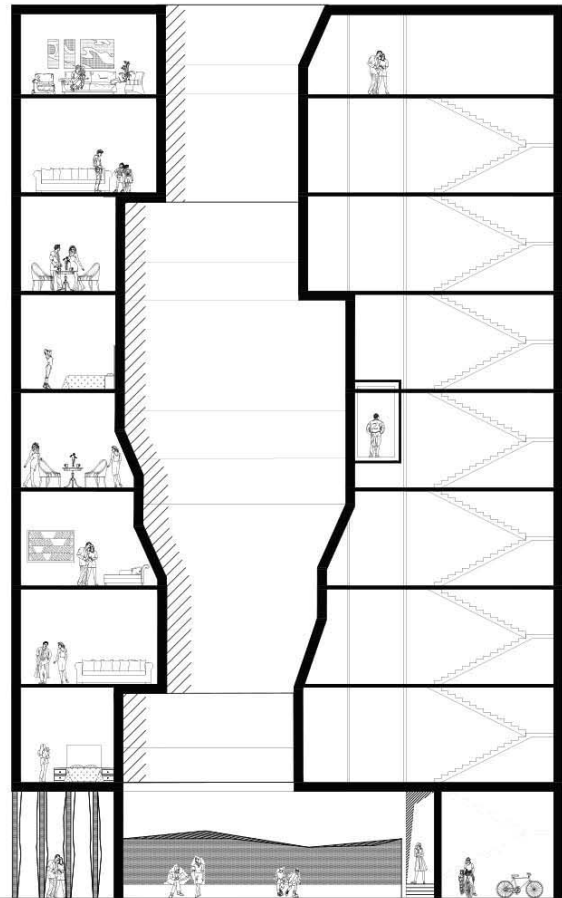

presek
R 1:100

osnova prizemlja
R 1:100

osnova -1
R 1:100

osnova -2
R 1:100

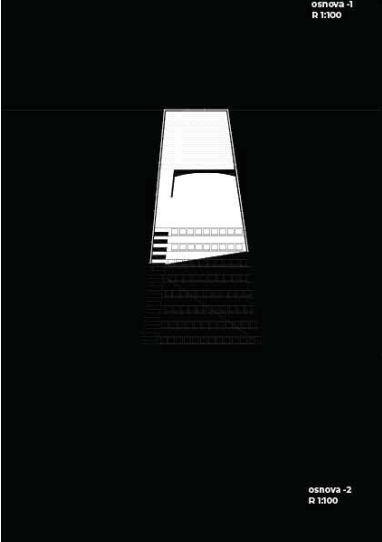
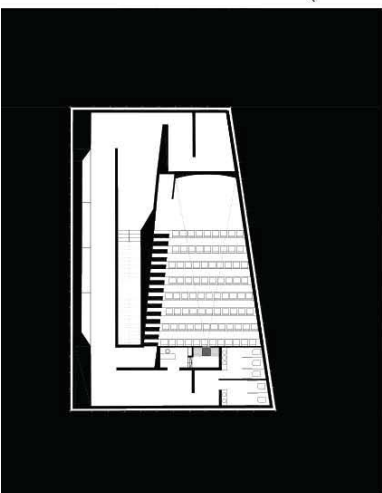
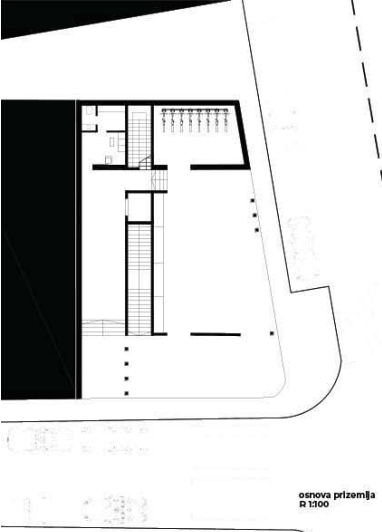

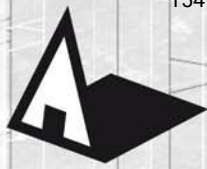

Универзитет у Београду
Архитектонски факултет

ОСНОВНЕ АКАДЕМСКЕ СТУДИЈЕ
АРХИТЕКТУРА

школска година 2021/2022

СТУДИЈСКА ЦЕЛИНА С03

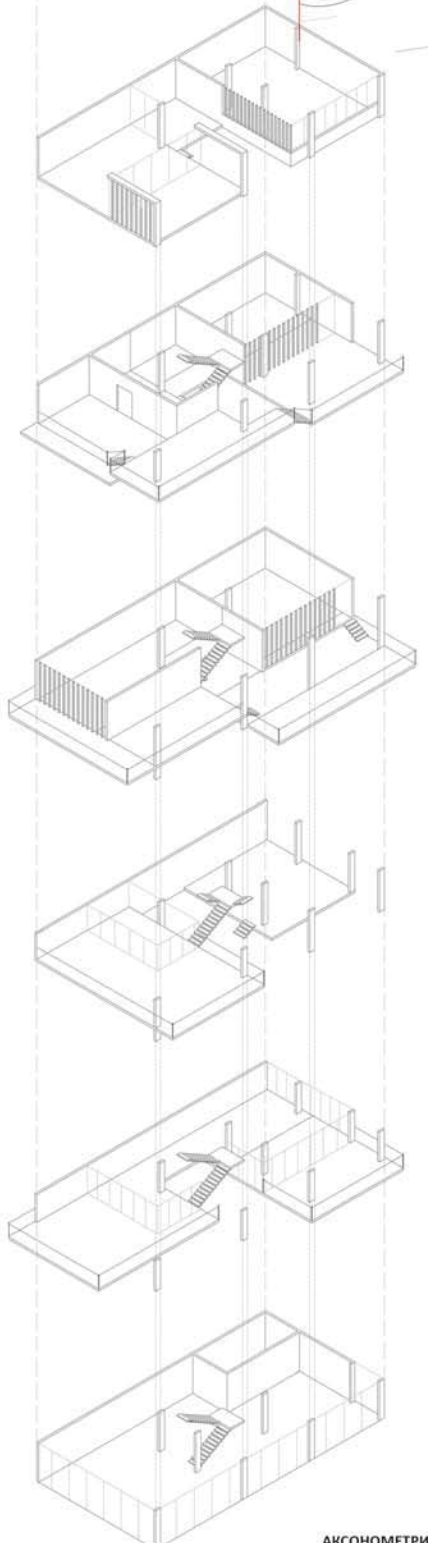

АКСОНОМЕТРИЈА

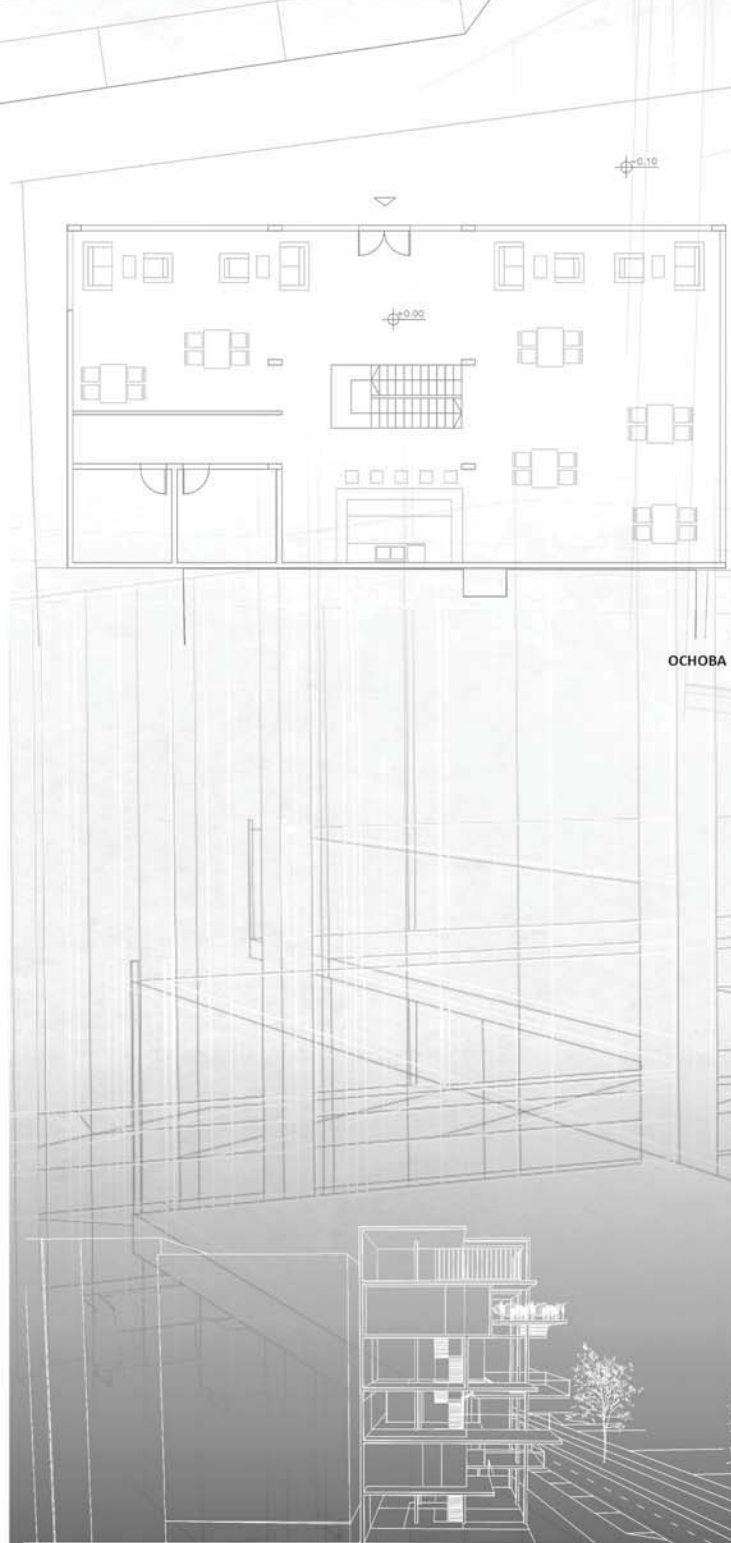

ОСНОВА



АМБИЈЕНТ

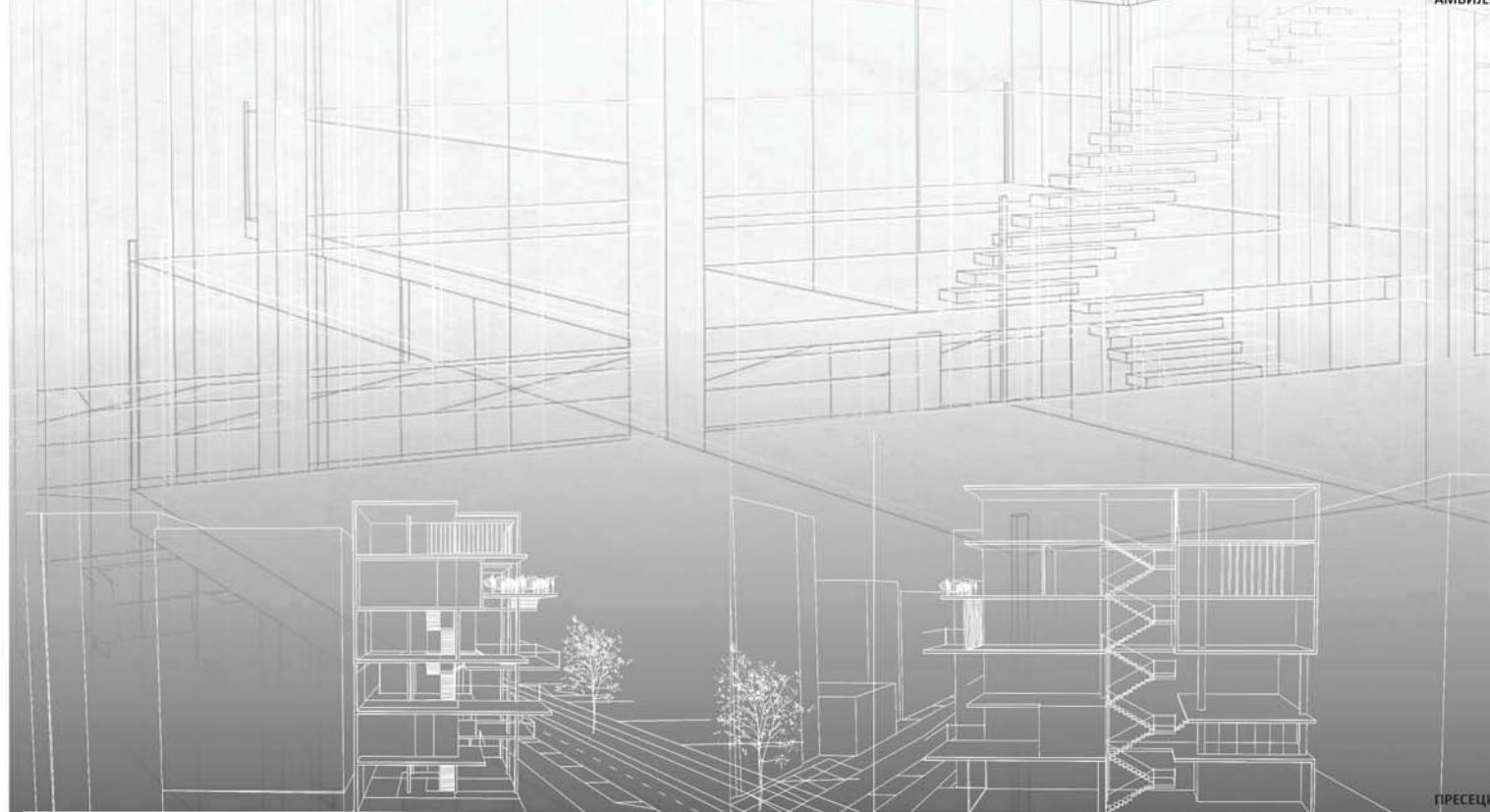

КОМПЛЕМЕНТАРНИ
САДРЖАЈИ
ВИШЕПОРОДИЧНОМ
СТАНОВАЊУ

наставник:

др ПАВЛЕ СТАМЕНОВИЋ, доцент

арх. ПЕТАР ЦИГИЋ, асистент

ИВА ТЕОФИЛОВИЋ

ПРЕСЕЦИ ПРОЈЕКАТ С036



Универзитет у Београду
Архитектонски факултет
ОСНОВНЕ АКАДЕМСКЕ СТУДИЈЕ
АРХИТЕКТУРА

школска година 2021/2022
СТУДИЈСКА ЦЕЛИНА С03

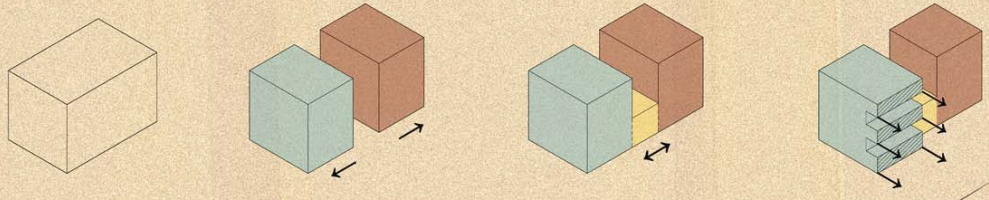

волуметрија

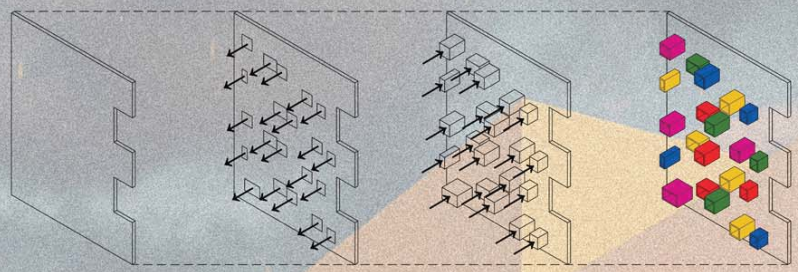

анализа фасаде

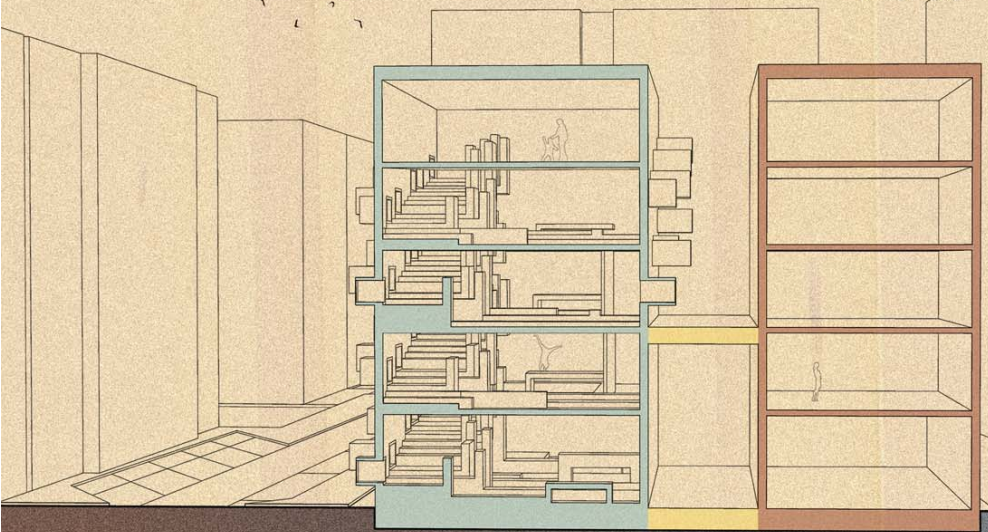

подужни пресек

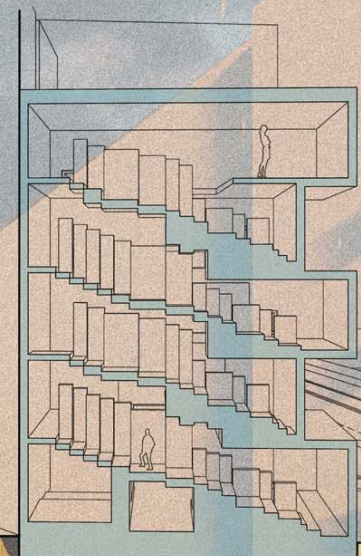

попречни пресек



амбијентални прикази

**КОМПЛЕМЕНТАРНИ
САДРЖАЈИ
ВИШЕПОРОДИЧНОМ
СТАНОВАЊУ**

наставник:
др ПАВЛЕ СТАМЕНИВИЋ,
доцент
арх. ПЕТАР ЦИГИЋ,
асистент

ЈАНА АНЂЕЛКОВИЋ
2019/11095

ПРОЈЕКАТ С036

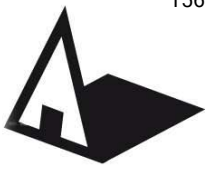

Универзитет у Београду
Архитектонски факултет
ОСНОВНЕ АКАДЕМСКЕ СТУДИЈЕ
АРХИТЕКТУРЕ

школска година 2021/2022
СТУДИЈСКА ЦЕЛИНА C03

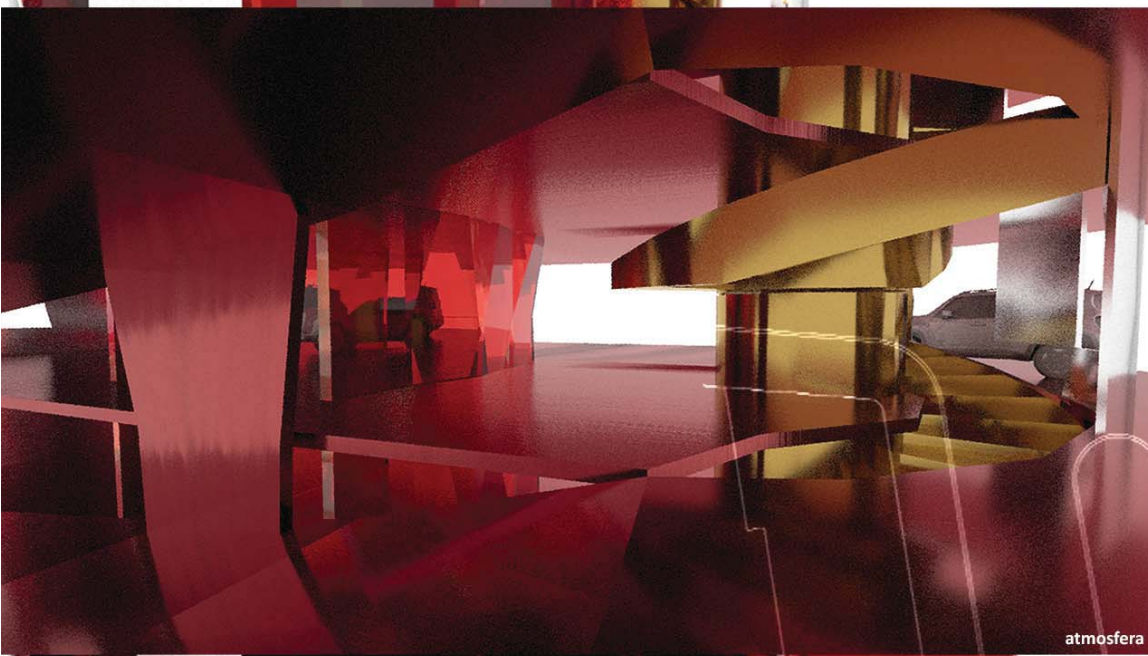

atmosfera

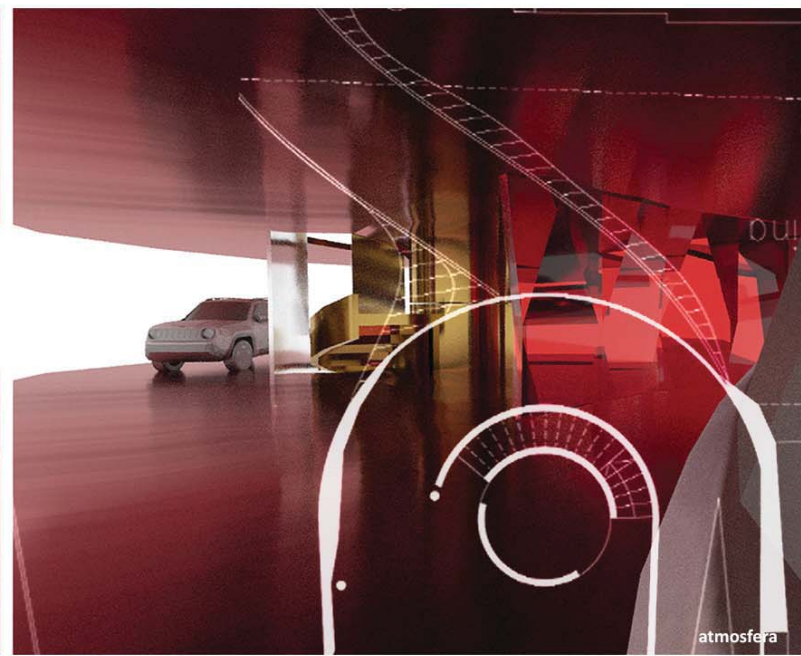

atmosfera



3d model

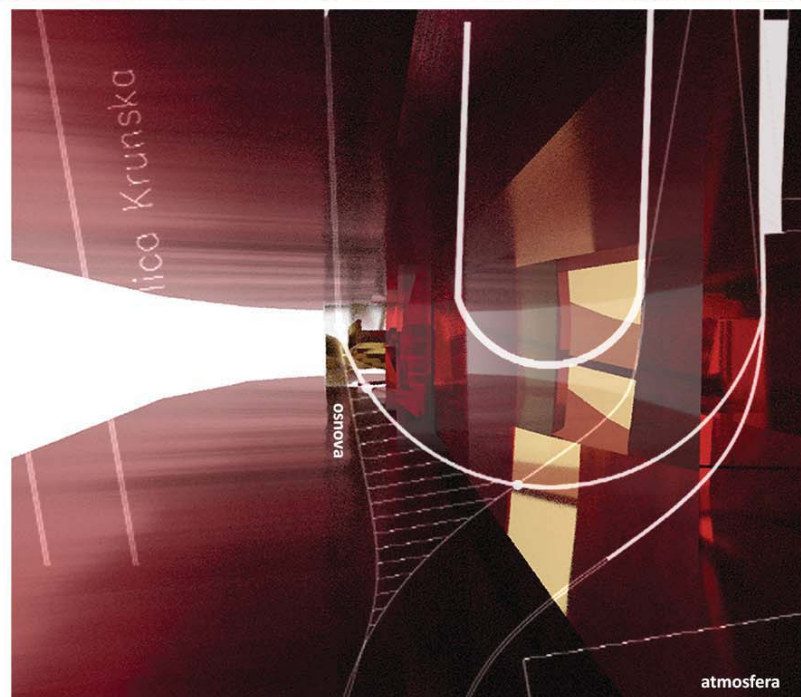

atmosfera

КОМПЛЕМЕНТАРНИ
САДРЖАЈИ
ВИШЕПОРОДИЧНОМ
СТАНОВАЊУ

наставник:

др ПАВЛЕ СТАМЕНИВИЋ,
доцент
арх. ПЕТАР ЦИГИЋ,
асистент

ЈОВАНА ПЕТЉАНСКИ
2019/11163

ПРОЈЕКАТ C036



Универзитет у Београду
Архитектонски факултет
ОСНОВНЕ АКАДЕМСКЕ СТУДИЈЕ
АРХИТЕКТУРА

школска година 2021/2022
СТУДИЈСКА ЦЕЛИНА С036



изглед 1



изглед 2

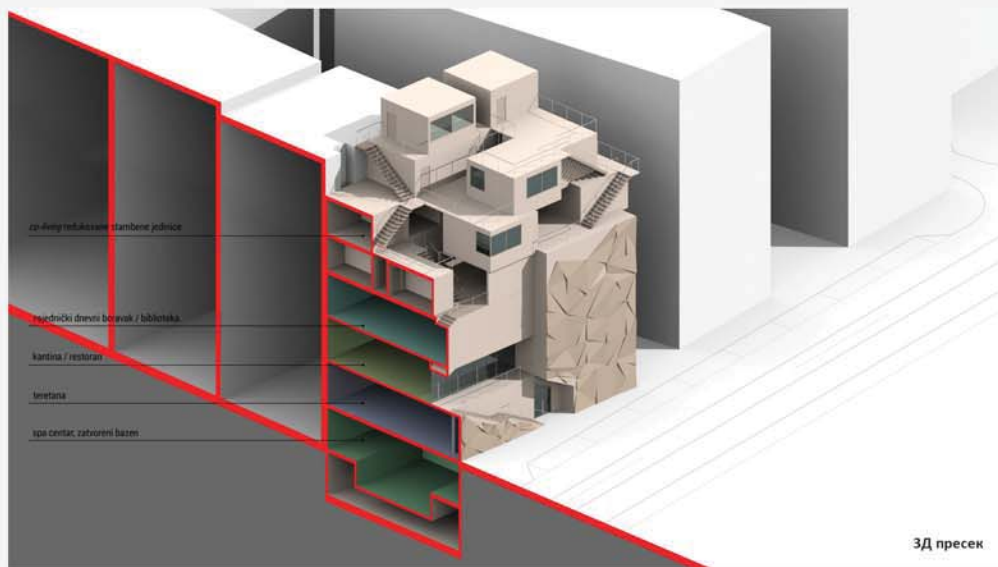
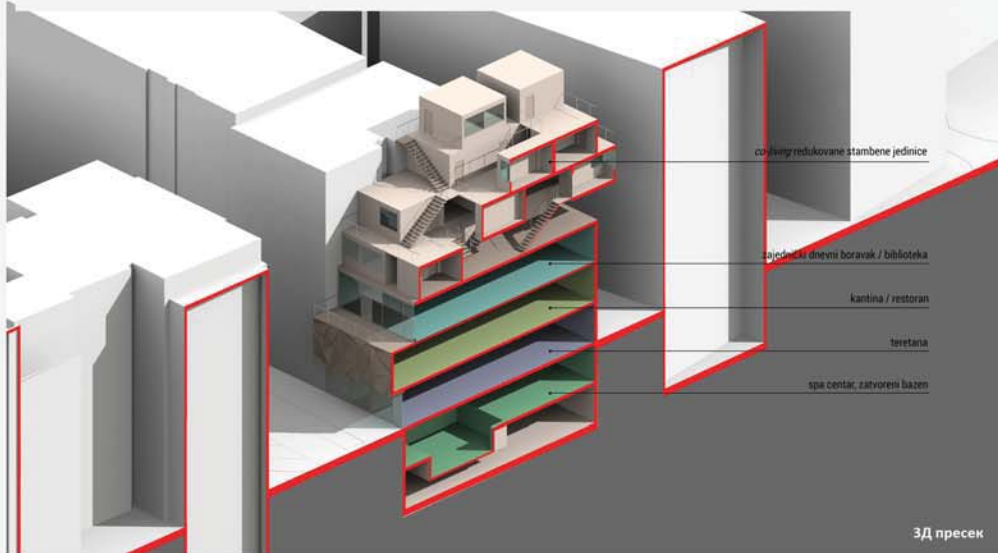

КОМПЛЕМЕНТАРНИ САДРЖАЈИ ВИШЕПОРОДИЧНОМ СТАНОВАЊУ

наставник:
др ПАВЛЕ СТАМЕНИВИЋ,
доцент
арх. ПЕТАР ЦИГИЋ,
асистент

КРИСТИНА
КОТОРЧЕВИЋ
2019/11074

ПРОЈЕКАТ С036



Универзитет у Београду
Архитектонски факултет

ОСНОВНЕ АКАДЕМСКЕ СТУДИЈЕ
АРХИТЕКТУРА
ИНТЕГРИСАНЕ АКАДЕМСКЕ СТУДИЈЕ
АРХИТЕКТУРА
школска година 2021/2022
СТУДИЈСКА ЦЕЛИНА С036

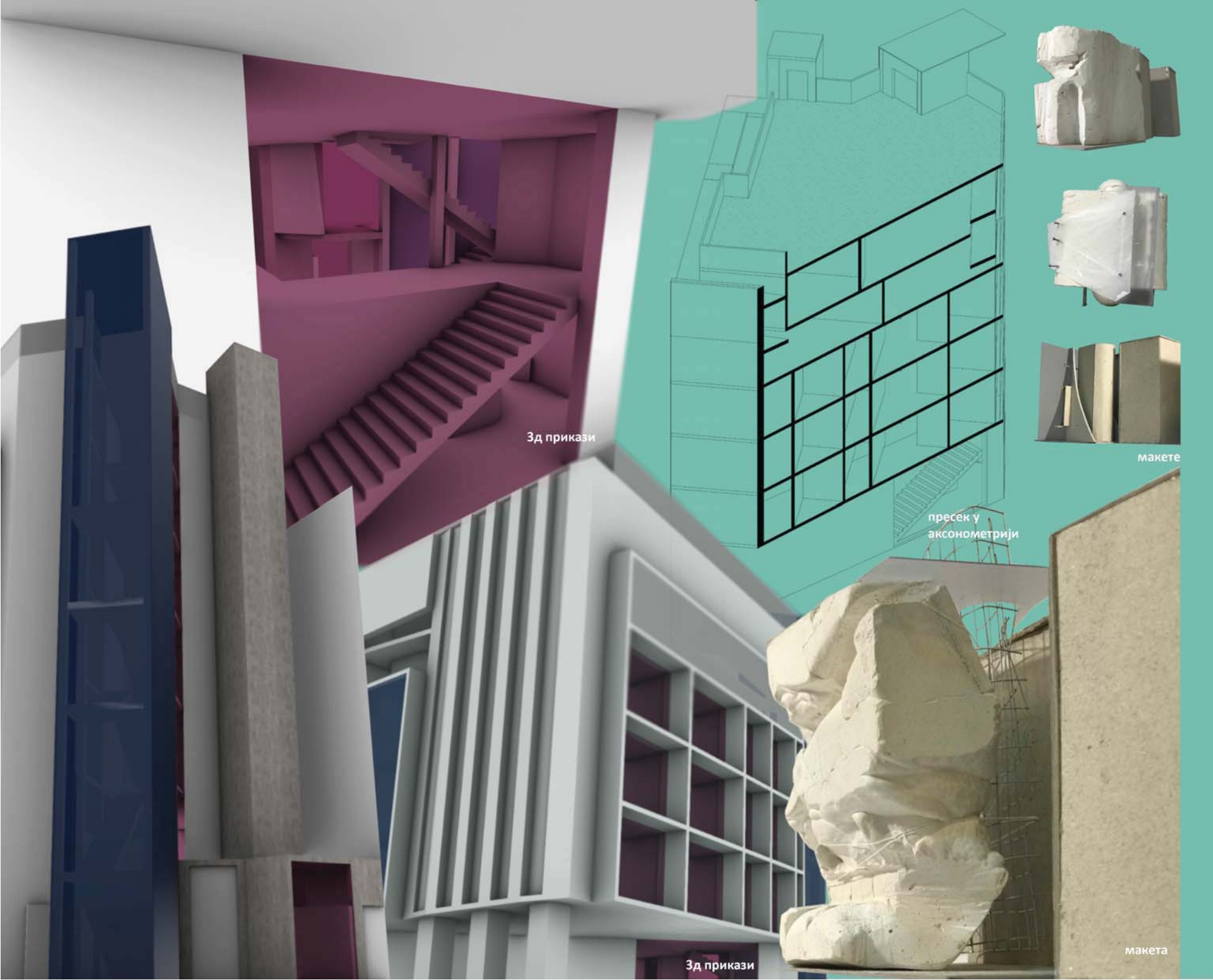

3д прикази

пресек у
аксонометрији

макете

КОМПЛЕМЕНТАРНИ
САДРЖАЈИ
ВИШЕПОРОДИЧНОМ
СТАНОВАЊУ

наставник:
др Павле Стаменовић,
доцент
сарадник у студију:
арх. Петар Цигић,
асистент

Лука Мијатовић,
2019/11216

ПРОЈЕКАТ С03Б

3д прикази

макета



Универзитет у Београду
Архитектонски факултет
ОСНОВНЕ АКАДЕМСКЕ
СТУДИЈЕ АРХИТЕКТУРЕ

школска година 2021/2022
СТУДИЈСКА ЦЕЛИНА С036

Комплементарни садржаји
вишепородичном
становању

наставник:
др Павле Стаменовић
професор
арх Петар Цигић
асистент

МИХАИЛО МИЉАНИЋ
2018_11158

ПРОЈЕКАТ С03Б
ВРАЧАРСКИ КАЊОН

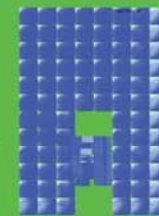

3д попречни пресек



амбијент

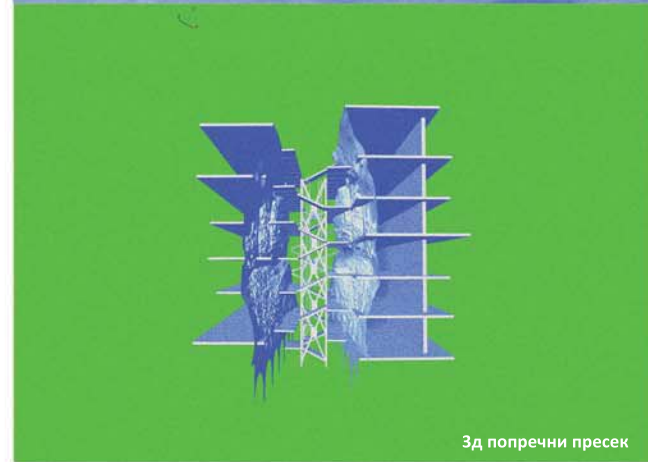

3д попречни пресек

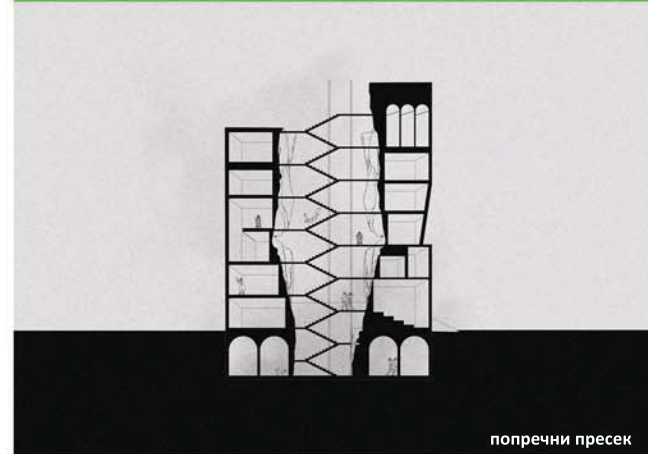

попречни пресек

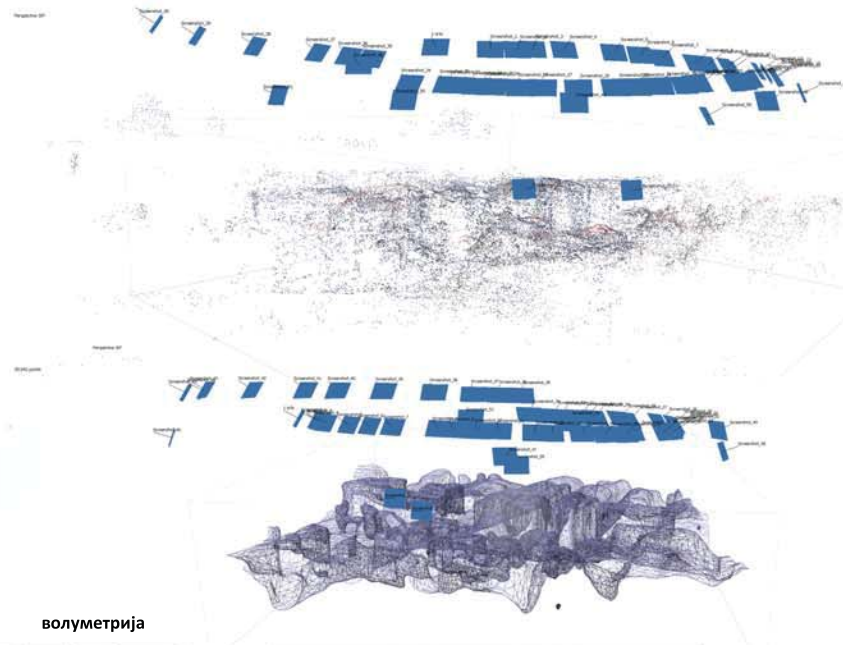

волуметрија

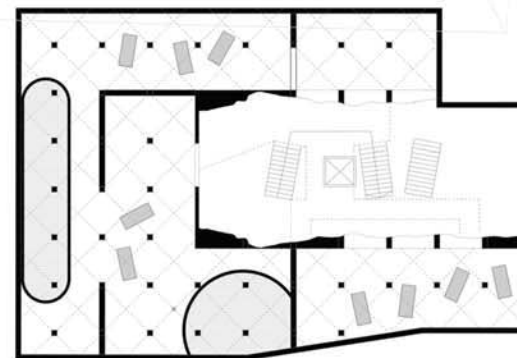

основа подрума

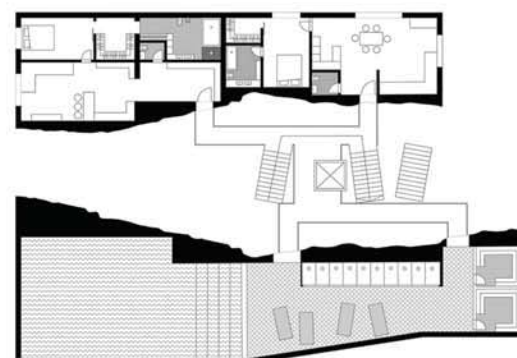

основа спрата

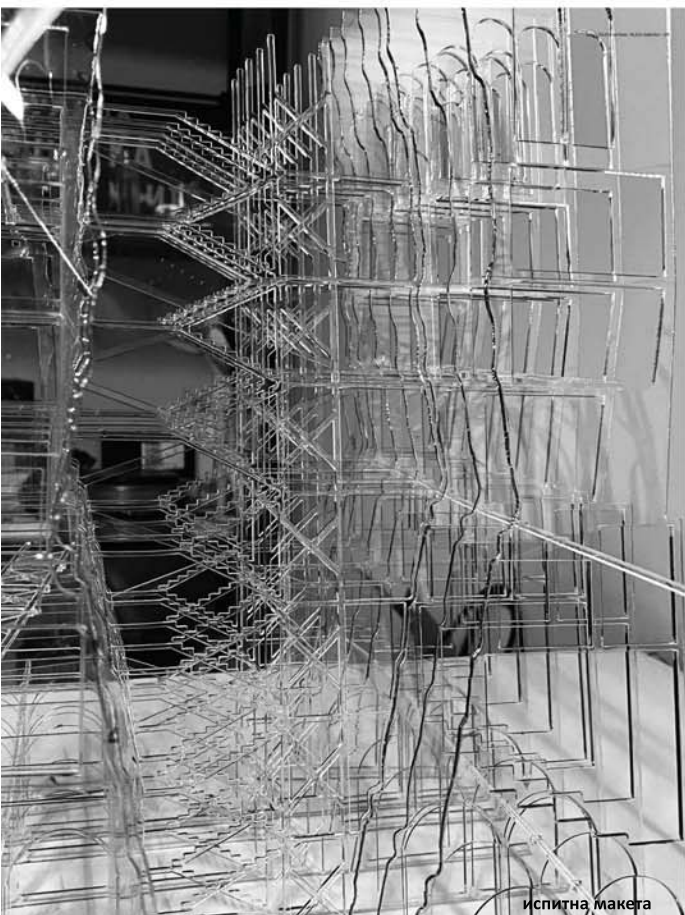

испитна макета



Универзитет у Београду
Архитектонски факултет

ОСНОВНЕ АКАДЕМСКЕ СТУДИЈЕ
АРХИТЕКТУРА
ОСНОВНЕ АКАДЕМСКЕ СТУДИЈЕ
АРХИТЕКТУРА

школска година 2021/2022
СТУДИЈСКА ЦЕЛИНА СП036



амбијенти

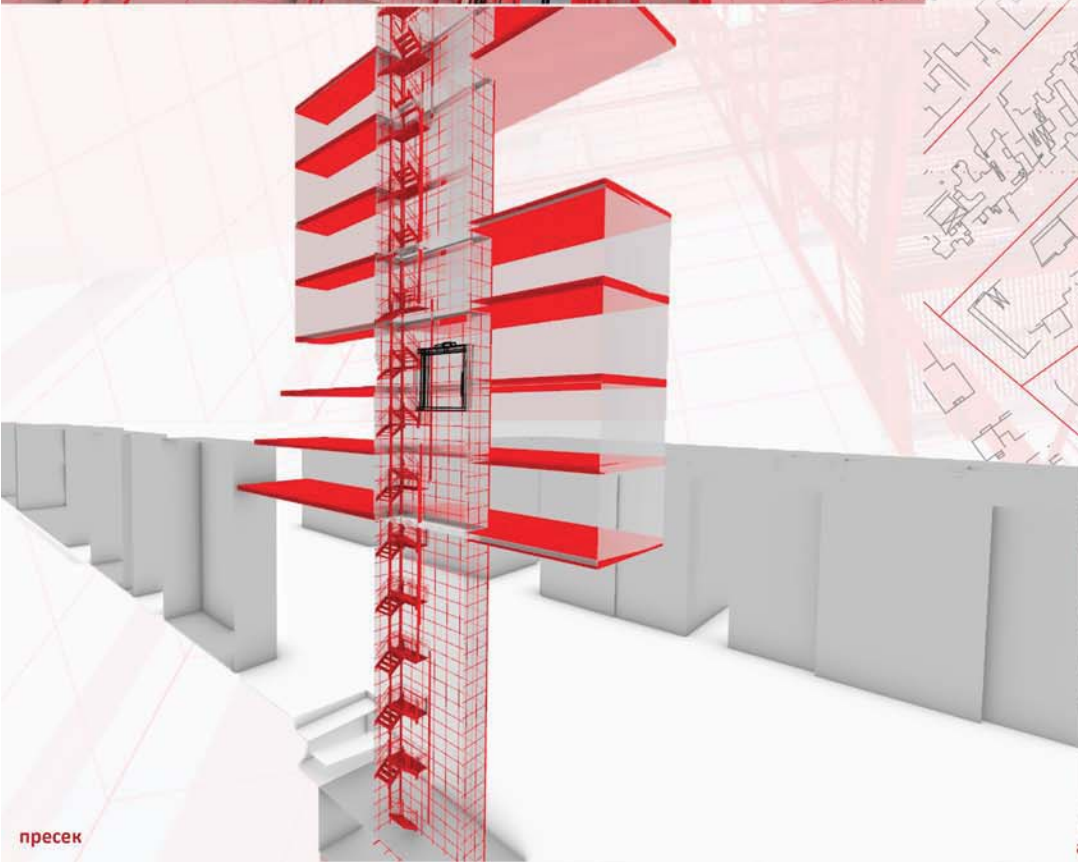
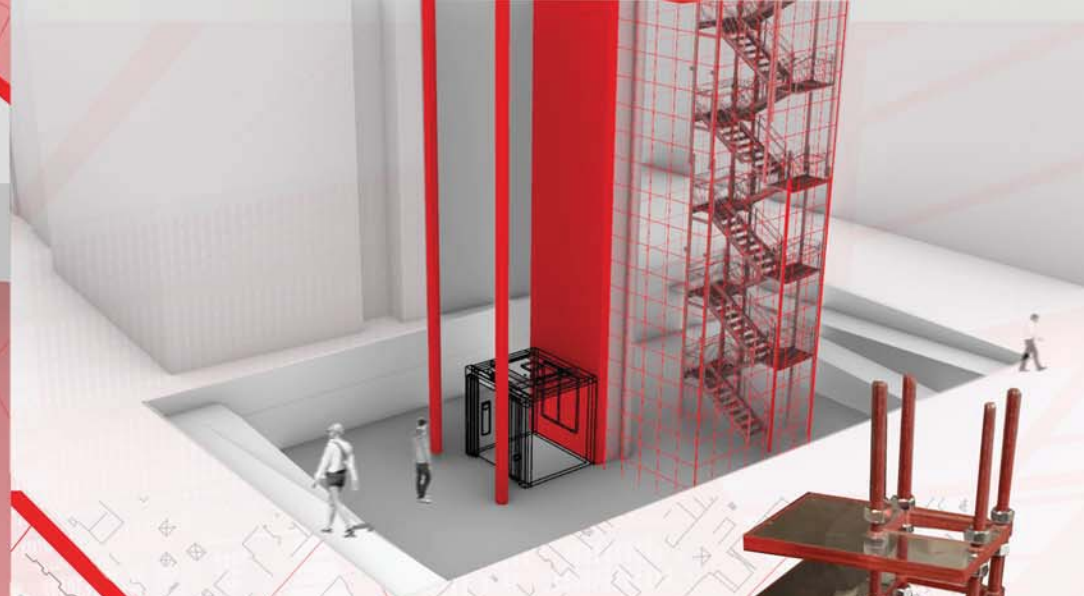

пресек

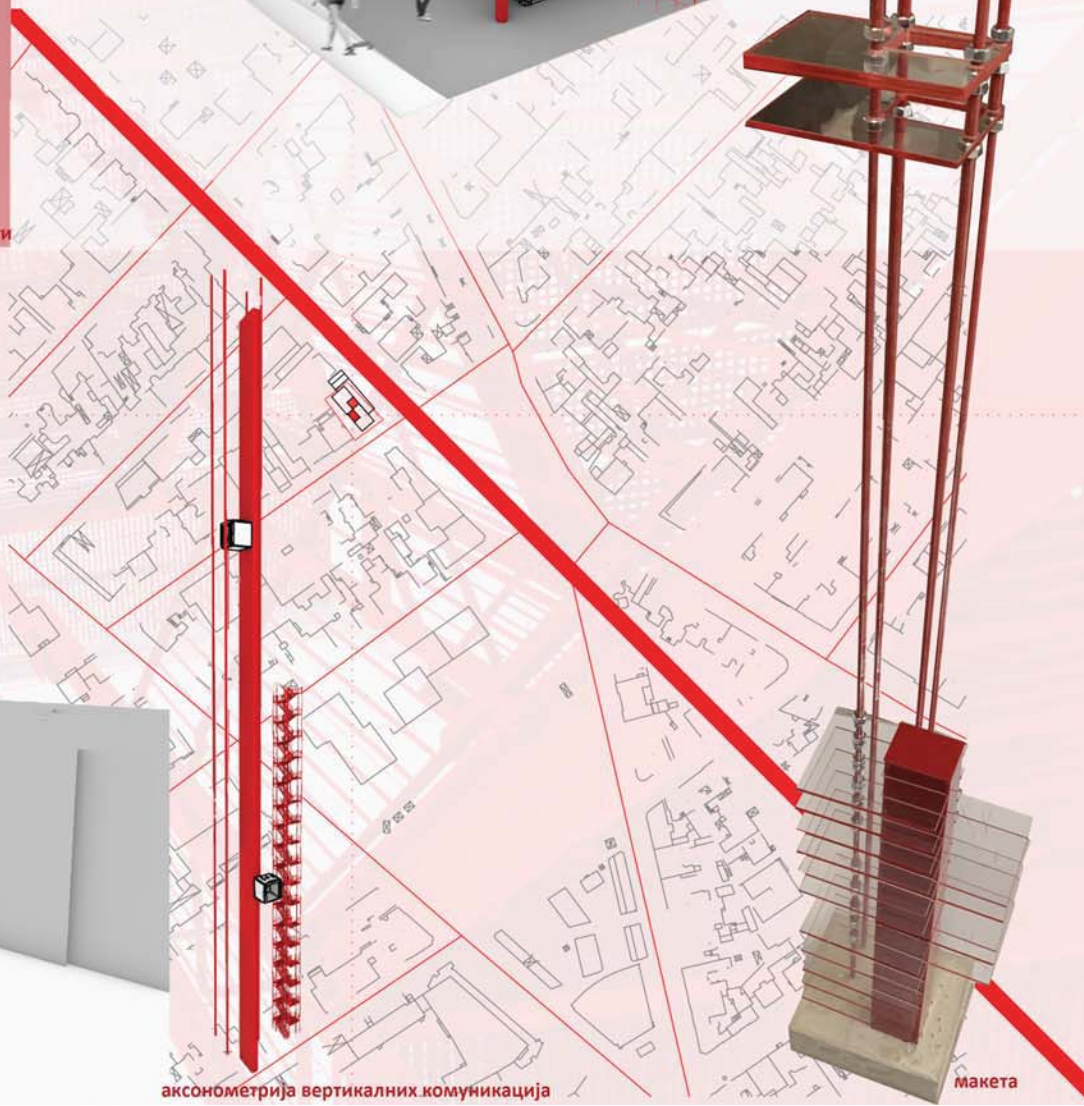

аксонометрија вертикалних комуникација



макета

Комплементарни садржаји
вишепородичном
становању

наставник:

др Павле Стаменовић,
доцент

арх Петар Цигић,
асистент

МИЛИЦА СЕКУЛИЋ
2019/11160

ПРОЈЕКАТ С036
вертикала

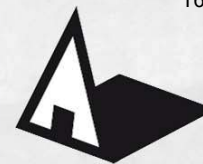

Универзитет у Београду
Архитектонски факултет
ИНТЕГРИСАНЕ АКАДЕМСКЕ
СТУДИЈЕ АРХИТЕКТУРЕ

школска година 2021/2022
студијска целина С03



АМБИЈЕНТ

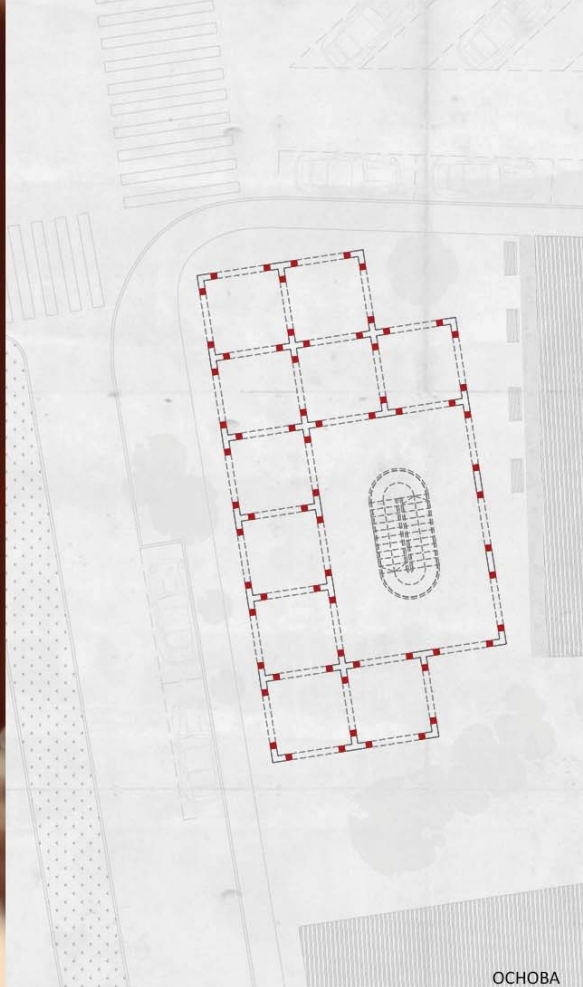

ОСНОВА



АМБИЈЕНТ

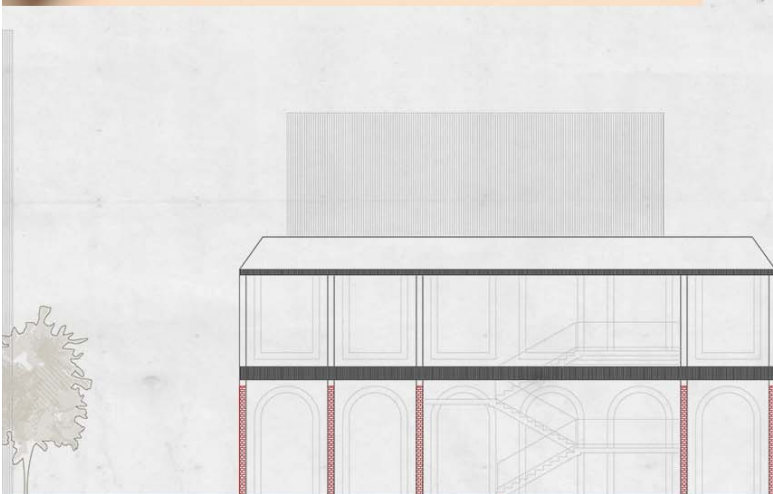

ПРЕСЕК

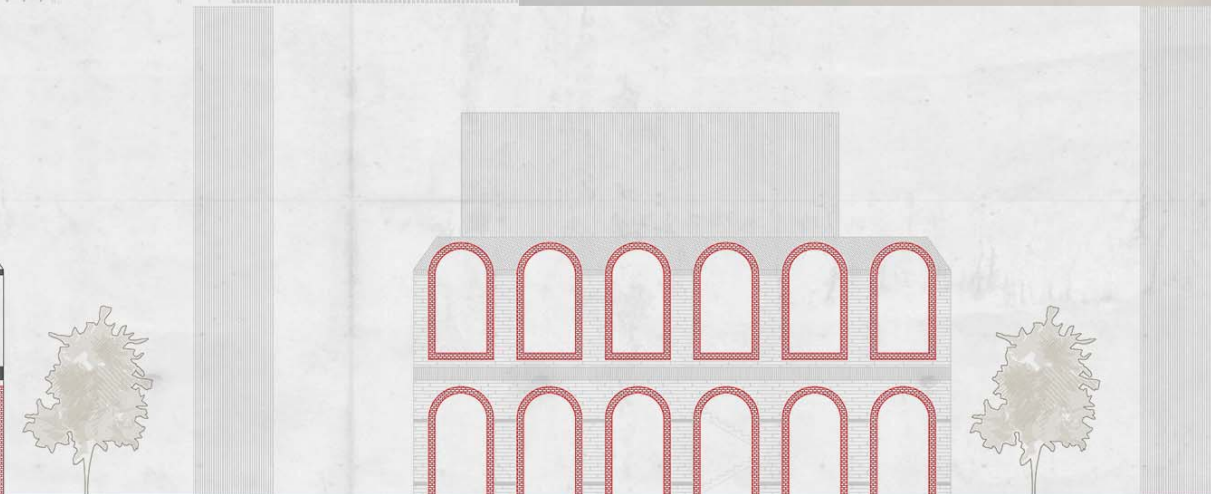

ИЗГЛЕД

КОМПЛЕМЕНТАРНИ САДРЖАЈИ
У ВИШЕПОРОДИЧНОМ СТАНОВАЊУ

наставник:

доц. др ПАВЛЕ СТАМЕНИВИЋ,
асис. арх. ПЕТАР ЦИГИЋ

МИЛИЦА ЖАРКОВИЋ
2019/12062

ПРОЈЕКАТ

С03а

LEGENDA
 1. LEŽAČNI KODIR
 2. MUŠKI BILACIONICA
 3. ŽENSKA BILACIONICA
 4. MUŠKI TOALET
 5. ŽENSKI TOALET
 6. KANCELARIJA



Универзитет у Београду
 Архитектонски факултет
 ОСНОВНЕ АКАДЕМСКЕ СТУДИЈЕ
 АРХИТЕКТУРА
 ИНТЕГРИСАНЕ АКАДЕМСКЕ СТУДИЈЕ
 АРХИТЕКТУРА

школска година 2021/2022
 СТУДИЈСКА ЦЕЛИНА С036

ФОТОГРАФИЈЕ МАКЕТЕ

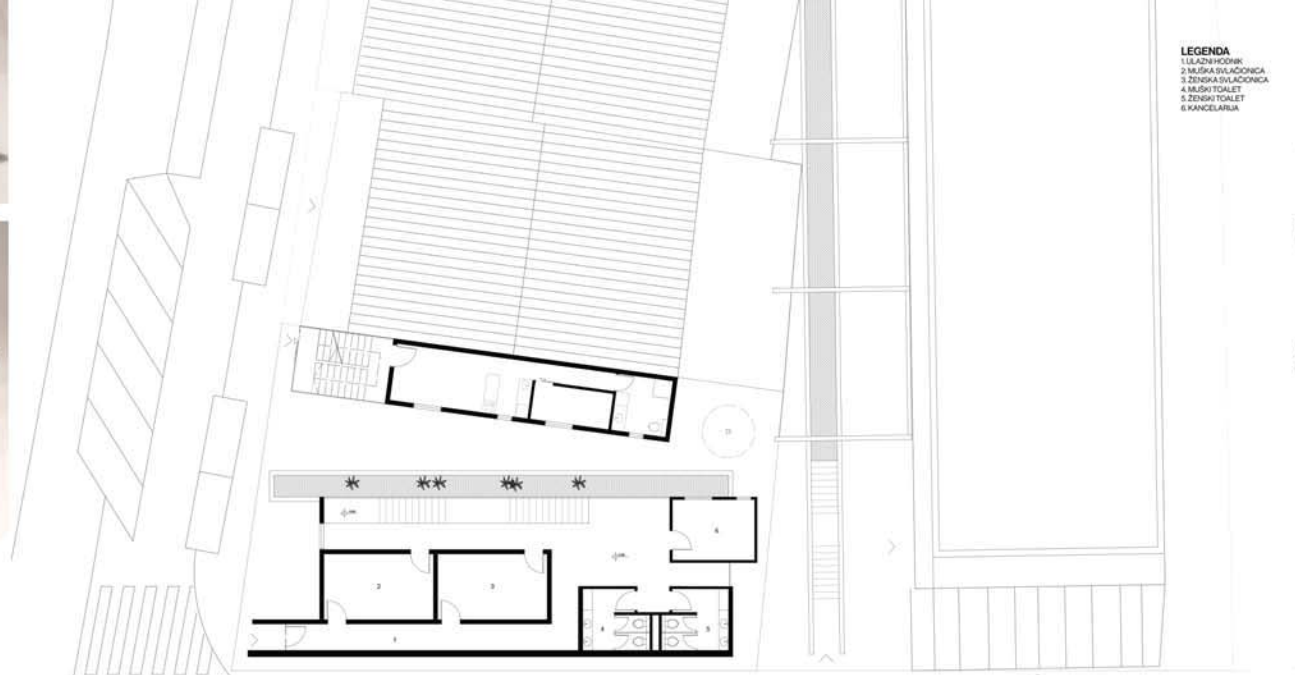
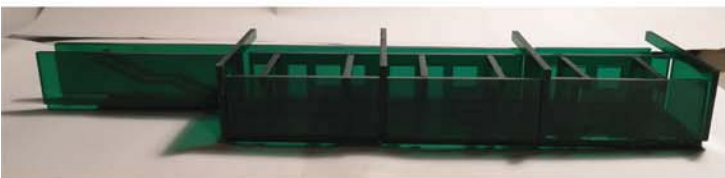
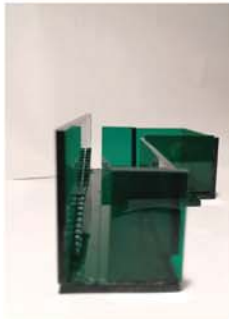
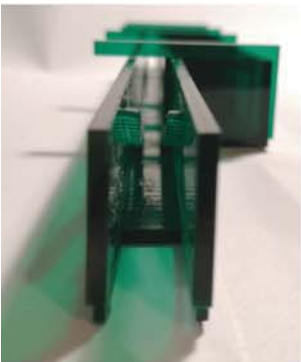

ОСНОВА ПРИЗЕМЉА

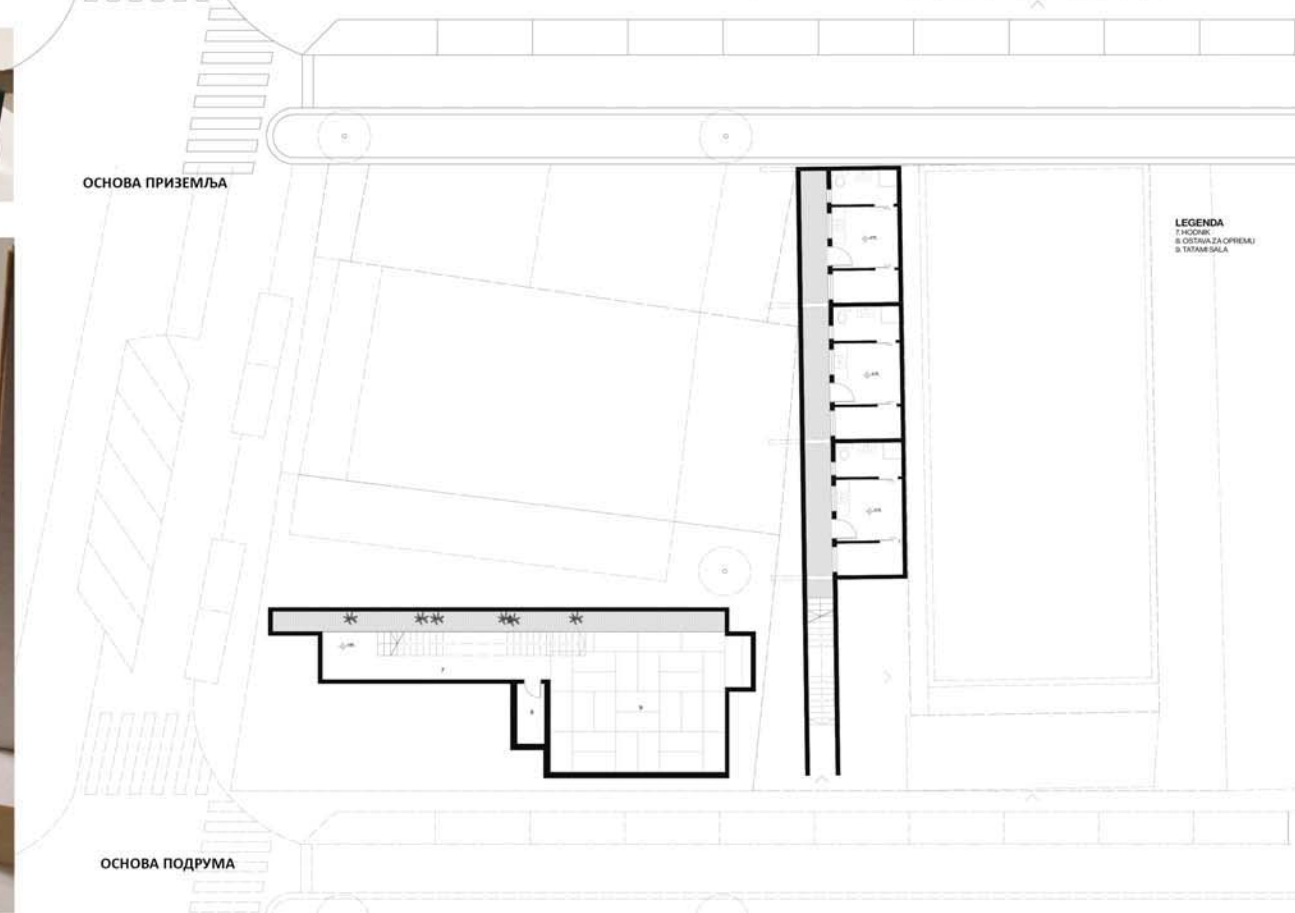

ОСНОВА ПОДРУМА

LEGENDA
 1. HODNIK
 2. OSTAVA ZA OPREMU
 3. TAVAN SALA

КОМПЛЕМЕНТАРНИ
 САДРЖАЈИ-
 ВИШЕПОРОДИЧНО
 СТАНОВАЊЕ

ПАВЛЕ СТАМЕНИВИЋ,
 професор
 ПЕТАР ЦИГИЋ,
 асистент

МИЉАНА
 МАРИЋ
 11005/2019

ПРОЈЕКАТ С036

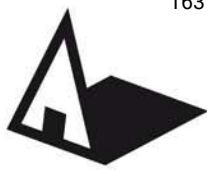

Универзитет у Београду
Архитектонски факултет
ОСНОВНЕ АКАДЕМСКЕ СТУДИЈЕ
АРХИТЕКТУРА

школска година 2021/2022
СТУДИЈСКА ЦЕЛИНА С036



амбијент

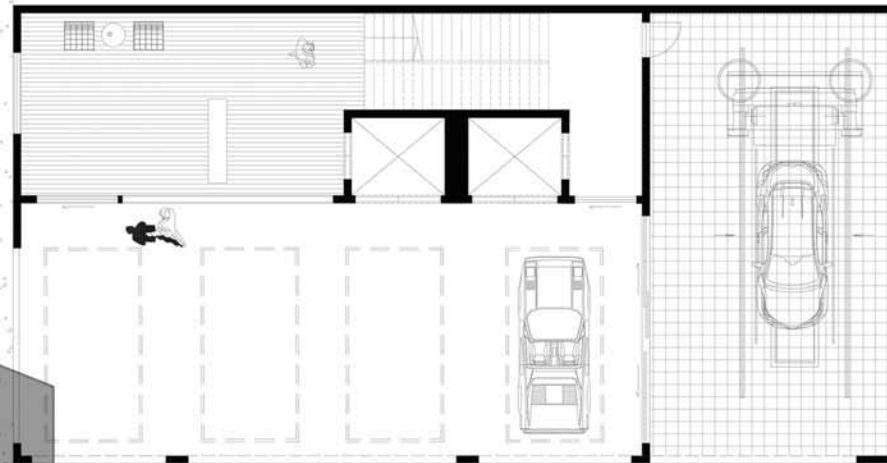

партерно решење

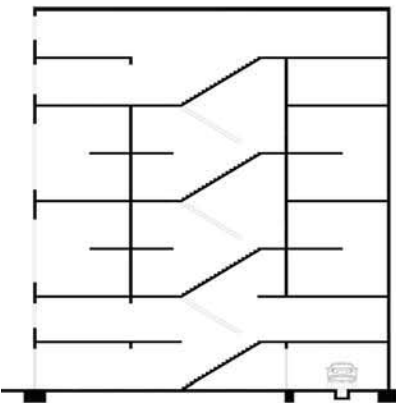

пресек

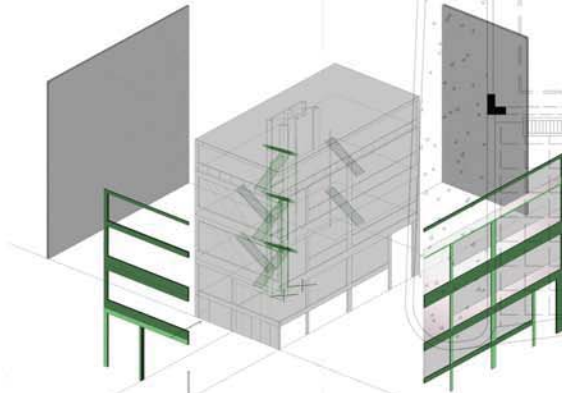

приказ фасаде/комуникација

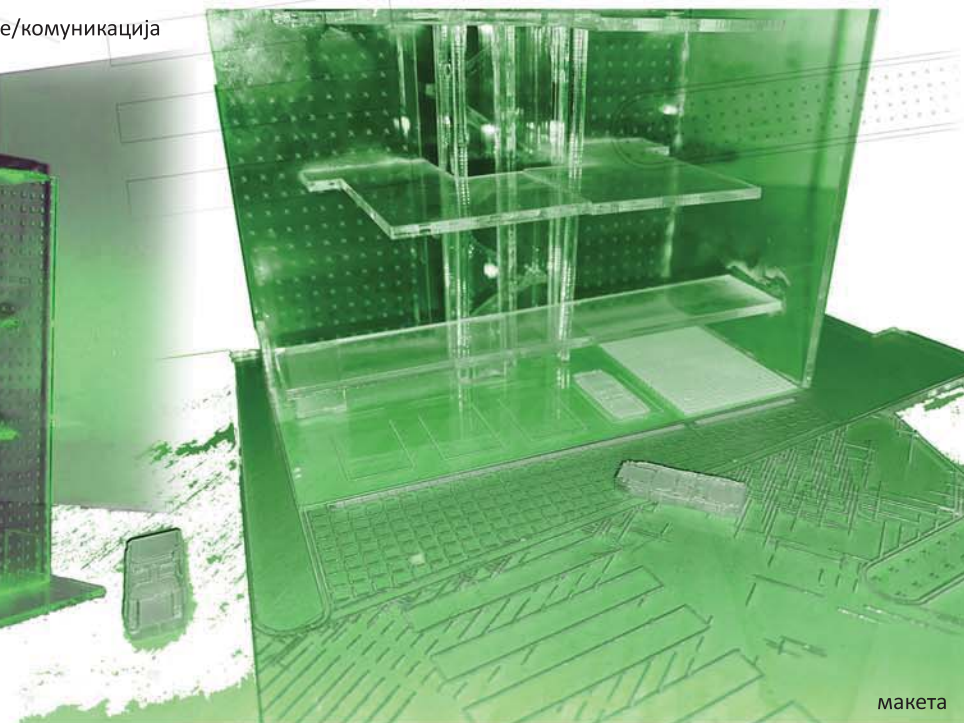
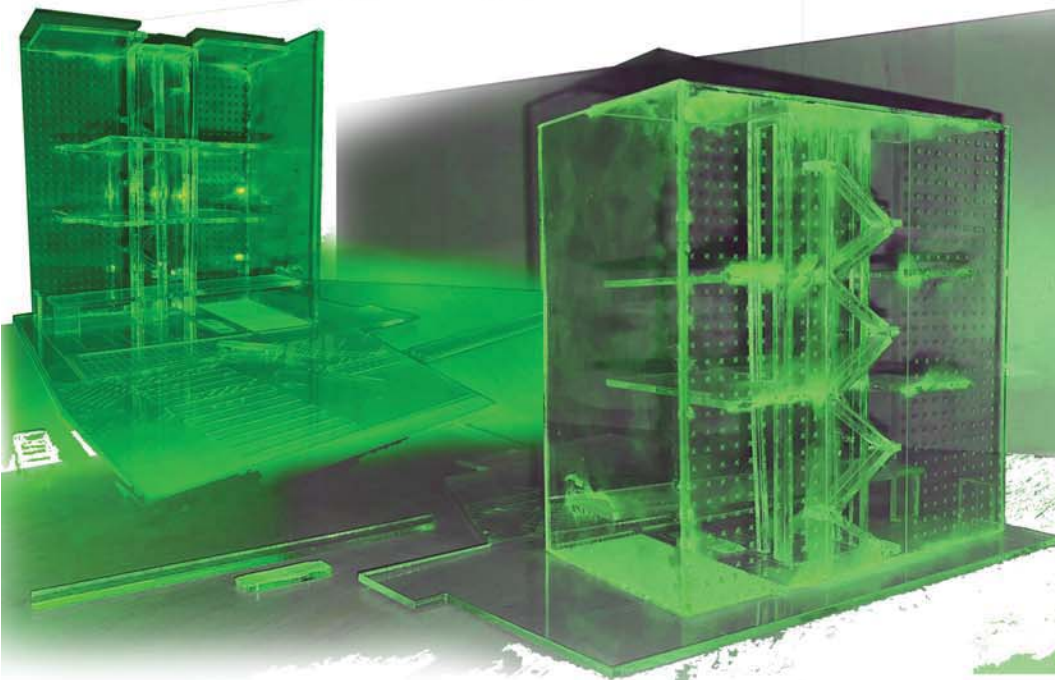

макета

руководилац предмета:
арх. Милан Ђурић

ванредни професор;
др Маја Драгишић, доцент.

наставник:
др Павле Стаменовић,
доцент

сарадник у студију:
арх. Петар Цигић,
асистент

Миона Брадић 2019/11127

ПРОЈЕКАТ С036



Универзитет у Београду
Архитектонски факултет

ОСНОВНЕ АКАДЕМСКЕ СТУДИЈЕ
АРХИТЕКТУРА
ИНТЕГРИСАНЕ АКАДЕМСКЕ СТУДИЈЕ
АРХИТЕКТУРА
школска година 2021/2022
СТУДИЈСКА ЦЕЛИНА С036

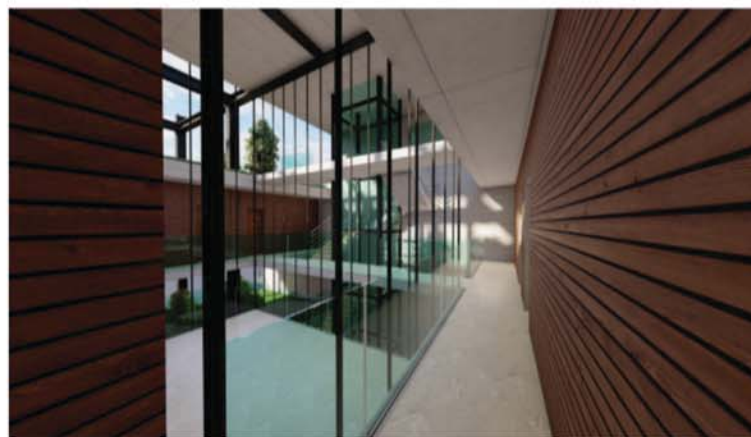
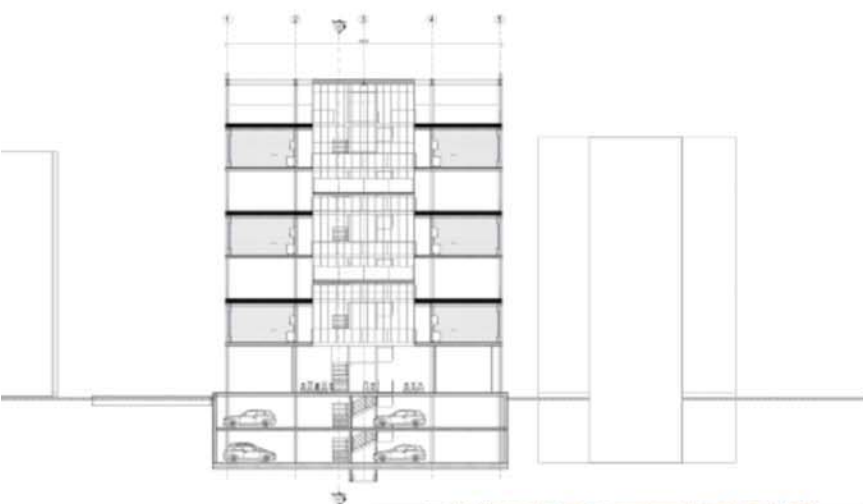

КОМПЛЕМЕНТАРНИ
САДРЖАЈИ
ВИШЕПОРОДИЧНОМ
СТАНОВАЊУ

наставник:
др Павле Стаменовић,
доцент
сарадник у студију:
арх. Петар Цигић,
асистент

ПРОЈЕКАТ С036

Никола Повреновић 2019/12066

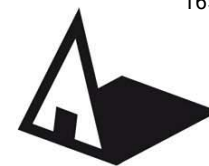

Универзитет у Београду
Архитектонски факултет
ОСНОВНЕ АКАДЕМСКЕ
СТУДИЈЕ АРХИТЕКТУРЕ

школска година 2021/2022
СТУДИЈСКА ЦЕЛИНА C036

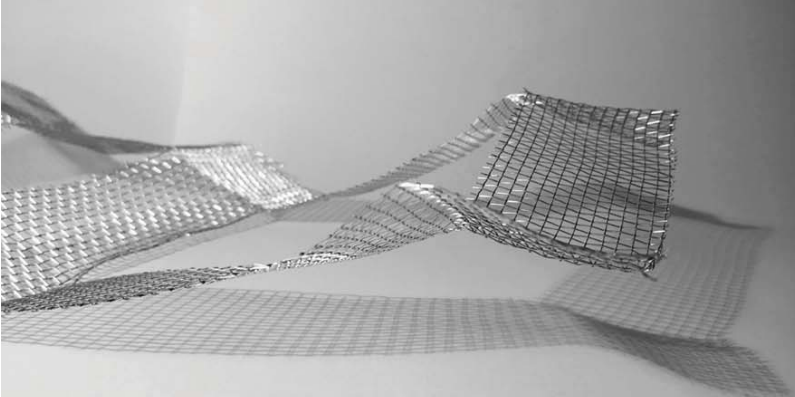

макета

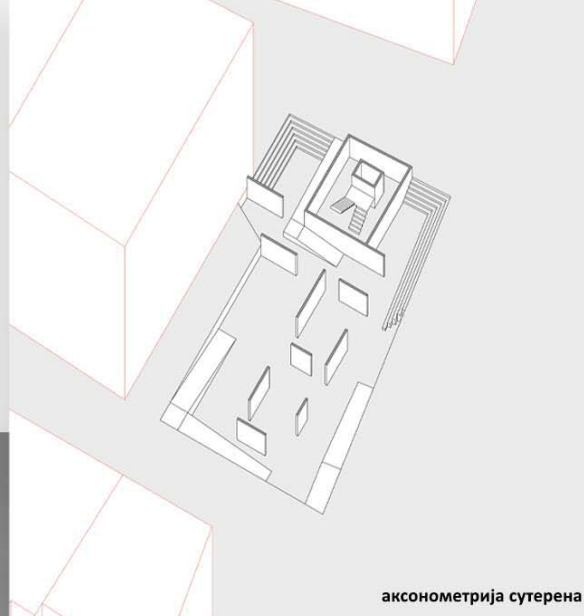

аксонометрија сутерена

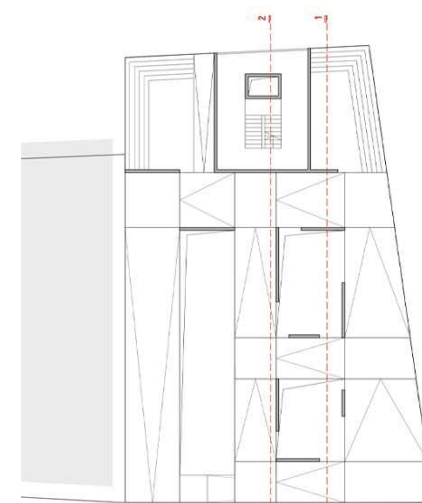

основа приземља



макета

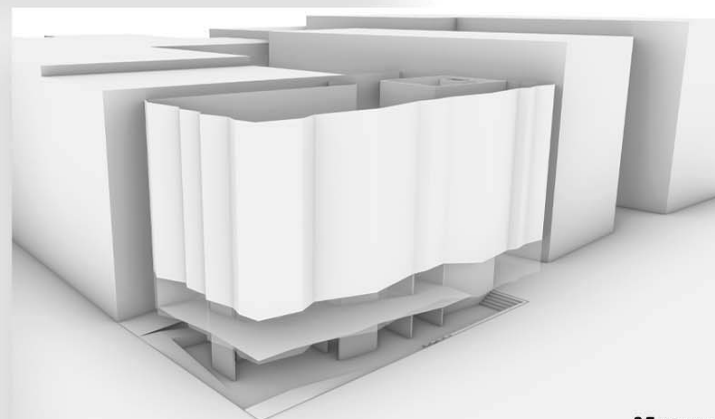

3Д модел

Комплементарни садржаји
вишепородичном
становању

наставник:

др Павле Стаменовић
професор
арх Петар Цигић
асистент

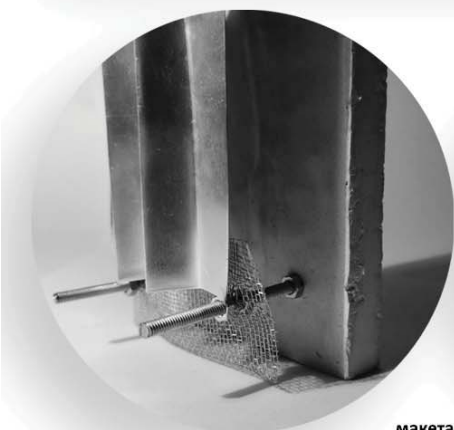

макета

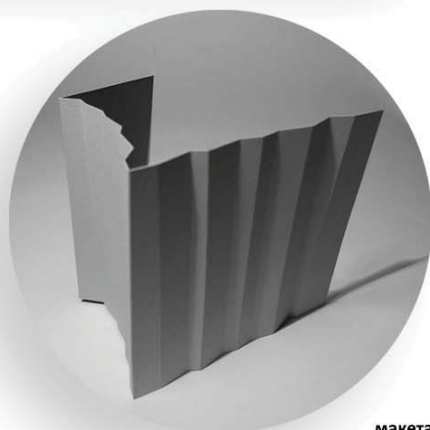

макета

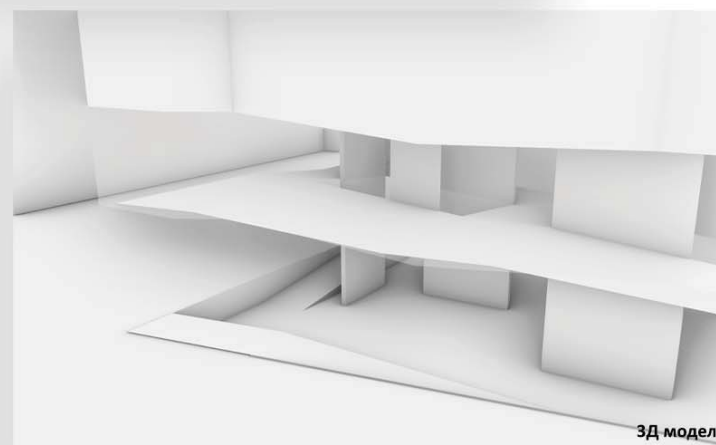

3Д модел

УРОШ СИМИЋ
2019_11018

ПРОЈЕКАТ C036



Универзитет у Београду
Архитектонски факултет

ОСНОВНЕ АКАДЕМСКЕ СТУДИЈЕ
АРХИТЕКТУРА
ИНТЕГРИСАНЕ АКАДЕМСКЕ СТУДИЈЕ
АРХИТЕКТУРА

школска година 2021/2022
СТУДИЈСКА ЦЕЛИНА С036

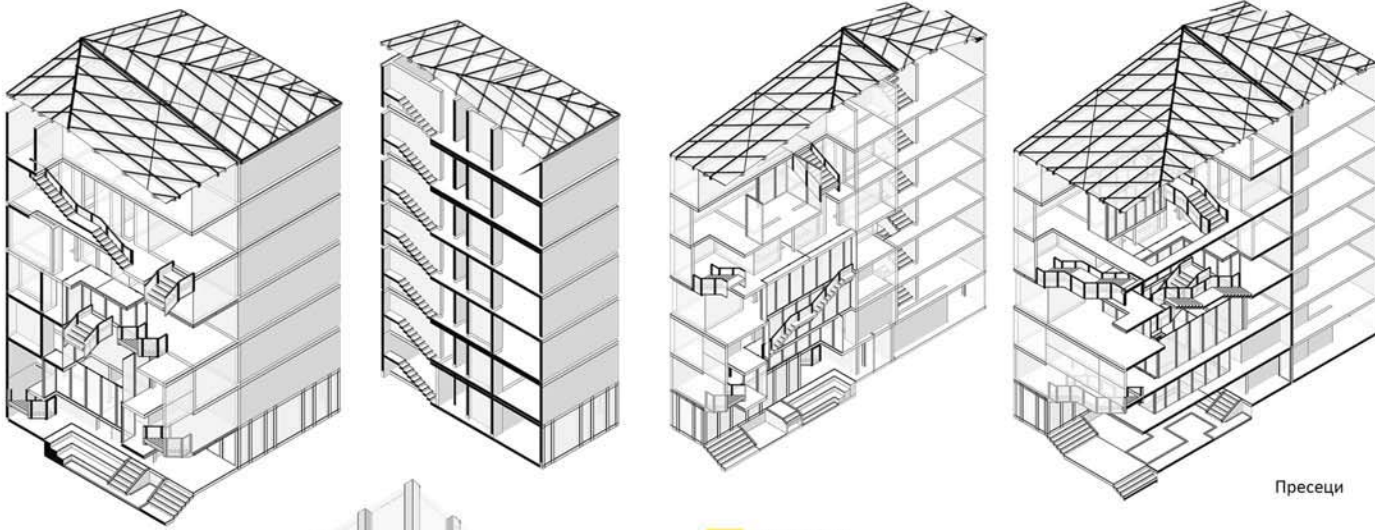

Пресеци



Разрада форме

- становање
- тржни центар/локали
- вертикална башта
- комплементарни садржај

- комуникација
- вертикална башта
- комплементарни садржај
- комуникације
- стамбена

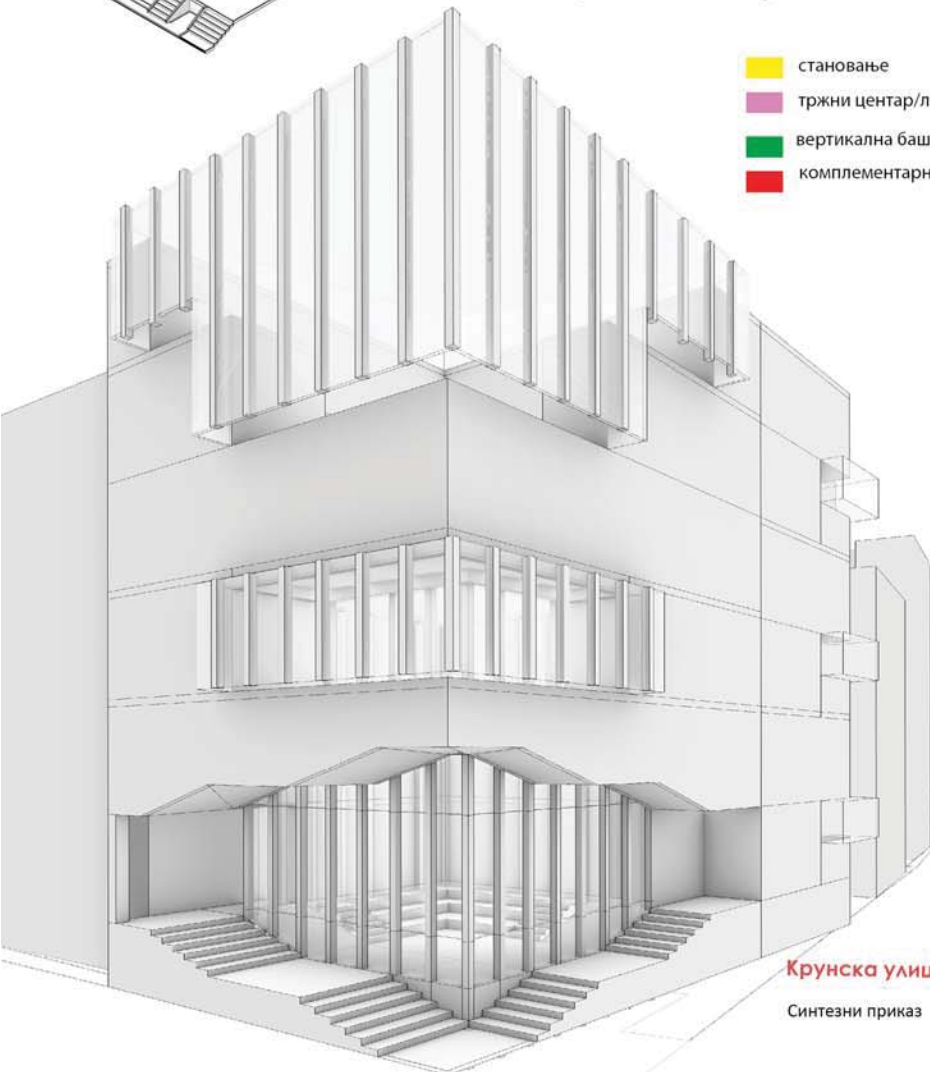

Крунска улица

Синтезни приказ

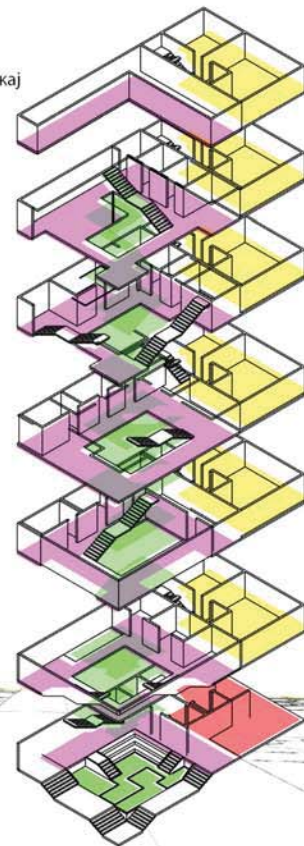

Дијаграм намене

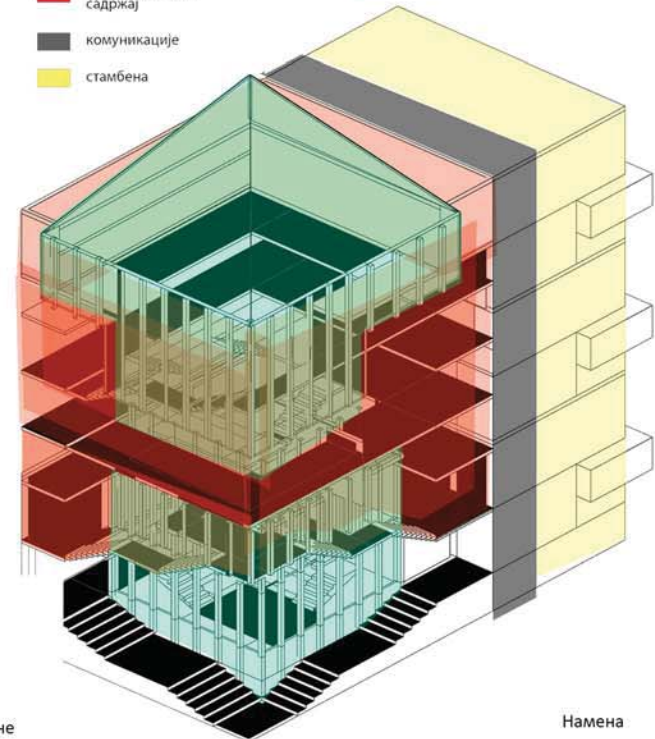

Намена

**КОМПЛЕМЕНТАРНИ
САДРЖАЈИ
ВИШЕПОРОДИЧНОМ
СТАНОВАЊУ**

наставник:
др Павле Стаменовић,
доцент
сарадник у студији:
арх. Петар Цигић,
асистент

Васја Поповић
2019/11206

ПРОЈЕКАТ С03Б



Универзитет у Београду
Архитектонски факултет
ОСНОВНЕ АКАДЕМСКЕ СТУДИЈЕ
АРХИТЕКТУРА

школска година 2021/2022
СТУДИЈСКА ЦЕЛИНА С03

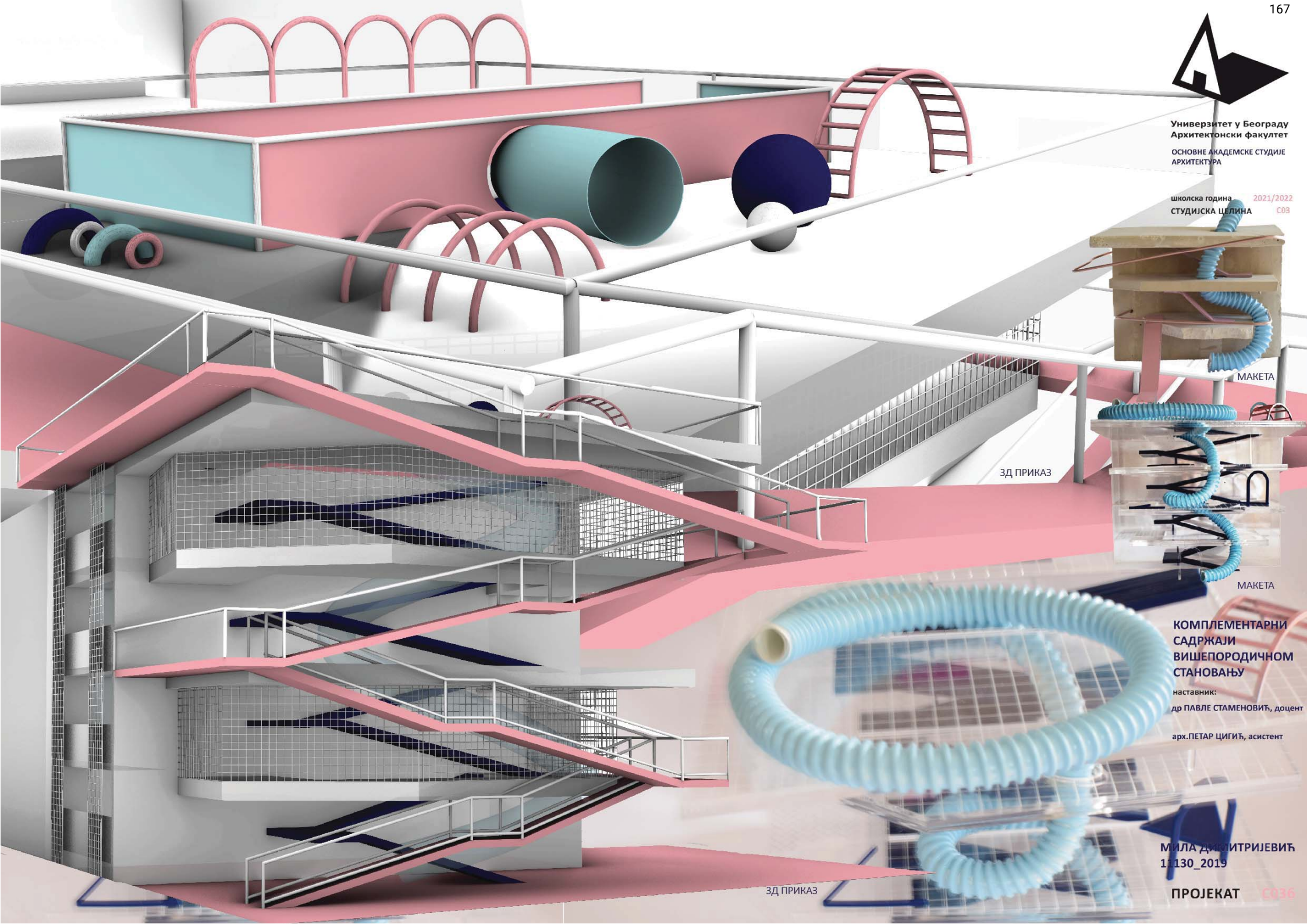

ЗД ПРИКАЗ

МАКЕТА

МАКЕТА

КОМПЛЕМЕНТАРНИ
САДРЖАЈИ
ВИШЕПОРОДИЧНОМ
СТАНОВАЊУ

наставник:
др ПАВЛЕ СТАМЕНИВИЋ, доцент

арх. ПЕТАР ЦИГИЋ, асистент

МИЛА ДИМИТРИЈЕВИЋ
11130_2019

ПРОЈЕКАТ С036

ЗД ПРИКАЗ



Универзитет у Београду
Архитектонски факултет

ОСНОВНЕ АКАДЕМСКЕ СТУДИЈЕ
АРХИТЕКТУРА
ИНТЕГРИСАНЕ АКАДЕМСКЕ СТУДИЈЕ
АРХИТЕКТУРА
школска година 2021/2022
СТУДИЈСКА ЦЕЛИНА С036

КОМПЛЕМЕНТАРНИ
САДРЖАЈИ
ВИШЕПОРОДИЧНОМ
СТАНОВАЊУ

наставник:
др Павле Стаменовић,
доцент
сарадник:
арх. Петар Цигић,
асистент

Сандра Стојановић
2019/12015



Универзитет у Београду
Архитектонски факултет
ОСНОВНЕ АКАДЕМСКЕ СТУДИЈЕ
АРХИТЕКТУРА

школска година 2021/2022
СТУДИЈСКА ЦЕЛИНА С036

КОМПЛЕМЕНТАРНИ САДРЖАЈИ
ВИШЕПОРОДИЧНОМ СТАНОВАЊУ

наставник:

др. Павле Стаменовић
професор
арх. Петар Цигић
асистент

МАРИНА КАПЕЛАН
2019/11089

ПРОЈЕКАТ С036

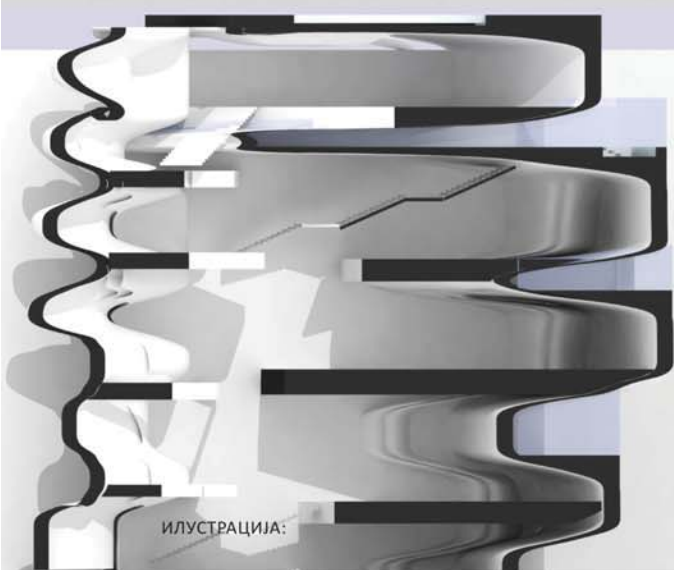
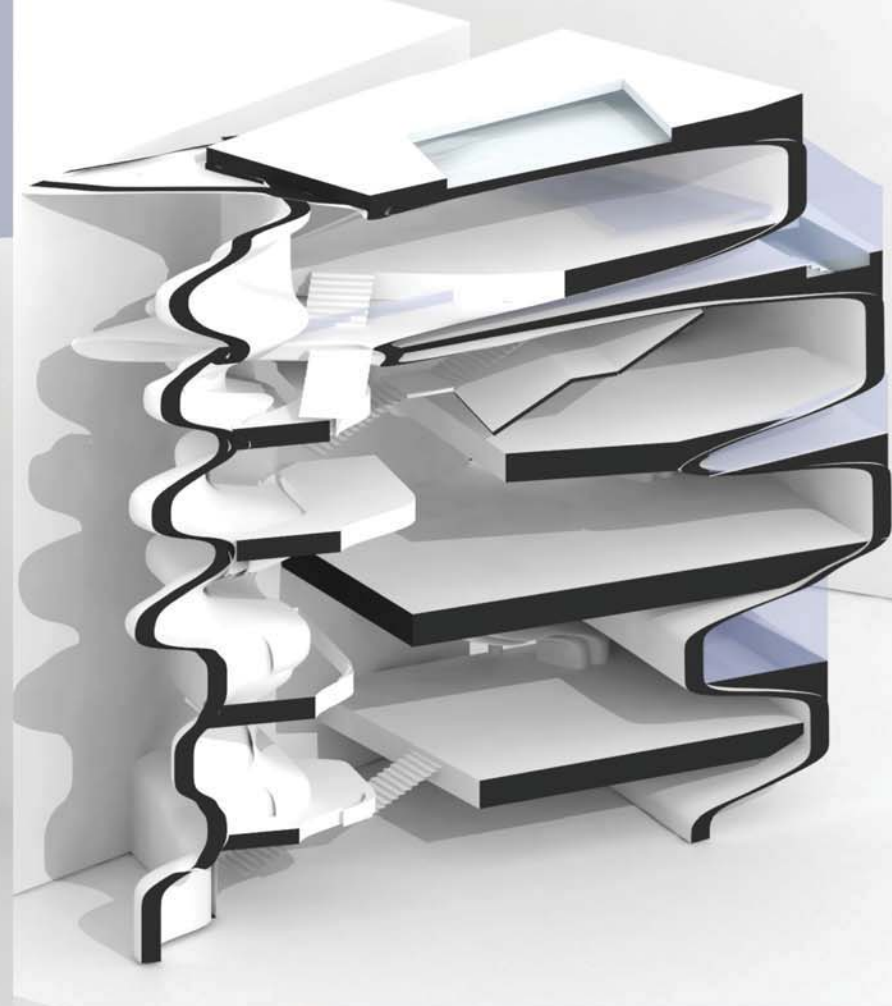

ИЛУСТРАЦИЈА:





Универзитет у Београду - Архитектонски факултет
University of Belgrade - Faculty of Architecture

студијска целина: СТУДИО С036

СТУДИО ПРОЈЕКАТ С036 - КОМПЛЕМЕНТАРНИ САДРЖАЈИ DESIGN STUDIO S03b: COMPLEMENTARY ARCHITECTURE

study unit: STUDIO S03b

наставник: др Јелена Ристић Трајковић, доцент
сарадник: арх. Александра Миловановић, истраживач сарадник

teacher: Ph.D. Jelena Ristić Trajković, Assistant Professor
teaching associate: arch. Aleksandra Milovanović, Research Assistant

Основни циљ предмета је истраживање специфичних фрагмената архитектонско-урбанистичког пројекта које се базира на теми функција који представљају допуну вишепородичном становању. Конципиран као низ карактеристичних задатака који се обрађују приликом пројектовања објеката вишепородичног становања са комплементарним садржајима, рад на пројекту подразумева инкорпорирање савремених решења на делове архитектонско-урбанистичких склопова. Пролазећи кроз различите сегменте пројектантског процеса студенти стичу знања о факторима релевантним за формирање архитектонског решења, уз разумевање односа задате функције према затеченим вредностима.

The primary goal of the course is the research of specific fragments of the architectural-urban project, which is based on the theme of functions that represent a supplement to multi-family housing. Conceived as a series of characteristic tasks that are processed during the design of multi-family housing facilities with complementary contents, the work on the project involves the incorporation of modern solutions into parts of the architectural-urban complexes. Going through different segments of the design process, students gain knowledge about the factors relevant to the formation of an architectural solution, along with understanding the relationship between the given function and the values found.



Hannam Place / One O One Architects



Универзитет у Београду
Архитектонски факултет

ОСНОВНЕ АКАДЕМСКЕ СТУДИЈЕ
АРХИТЕКТУРА
ИНТЕГРИСАНЕ АКАДЕМСКЕ СТУДИЈЕ
АРХИТЕКТУРА

школска година 2021/2022
СТУДИЈСКА ЦЕЛИНА С03

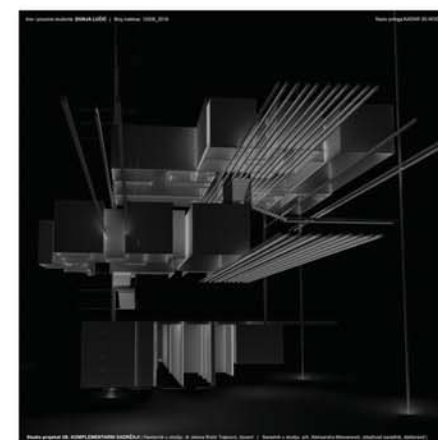
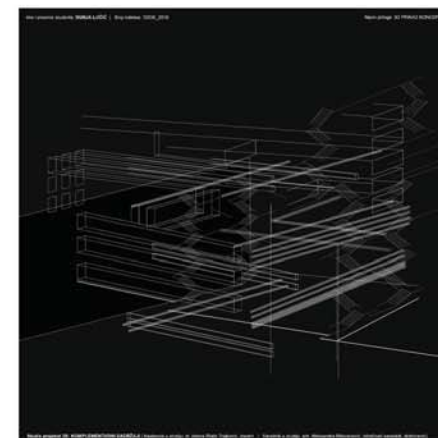
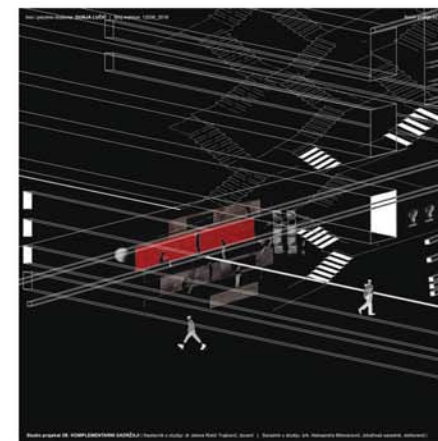

Мале теме –
допунски
садржаји
станавању

наставник:

др ЈЕЛЕНА РИСТИЋ
ТРАЈКОВИЋ,
доцент

арх. АЛЕКСАНДРА
МИЛОВАНОВИЋ,
истраживач-сарадник

ДУЊА ЛУЧИЋ
12036_2019

ПРОЈЕКАТ С03Б

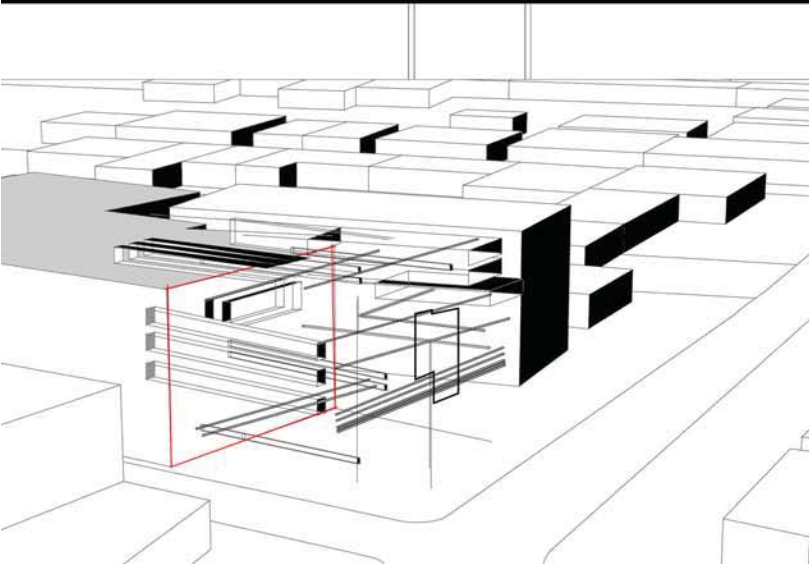
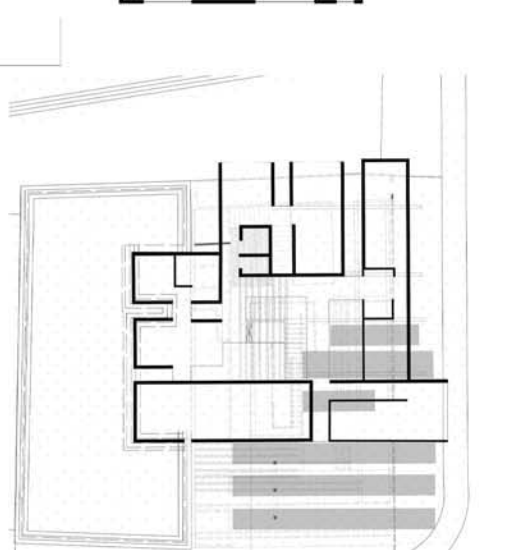
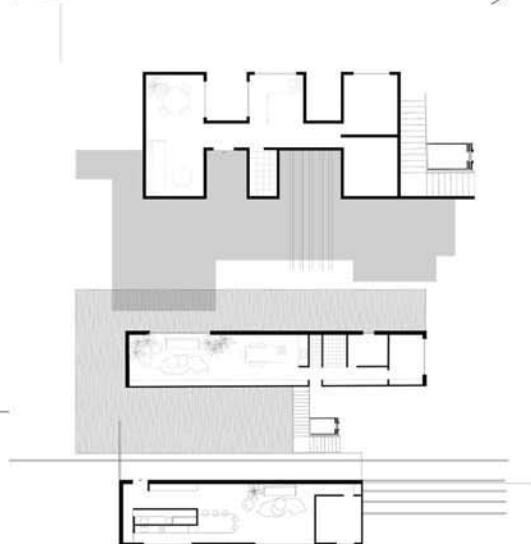
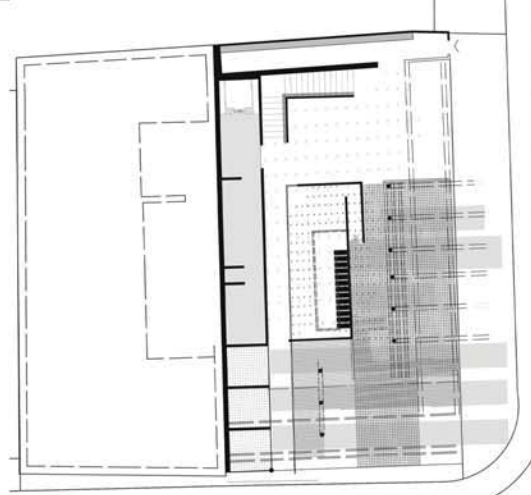
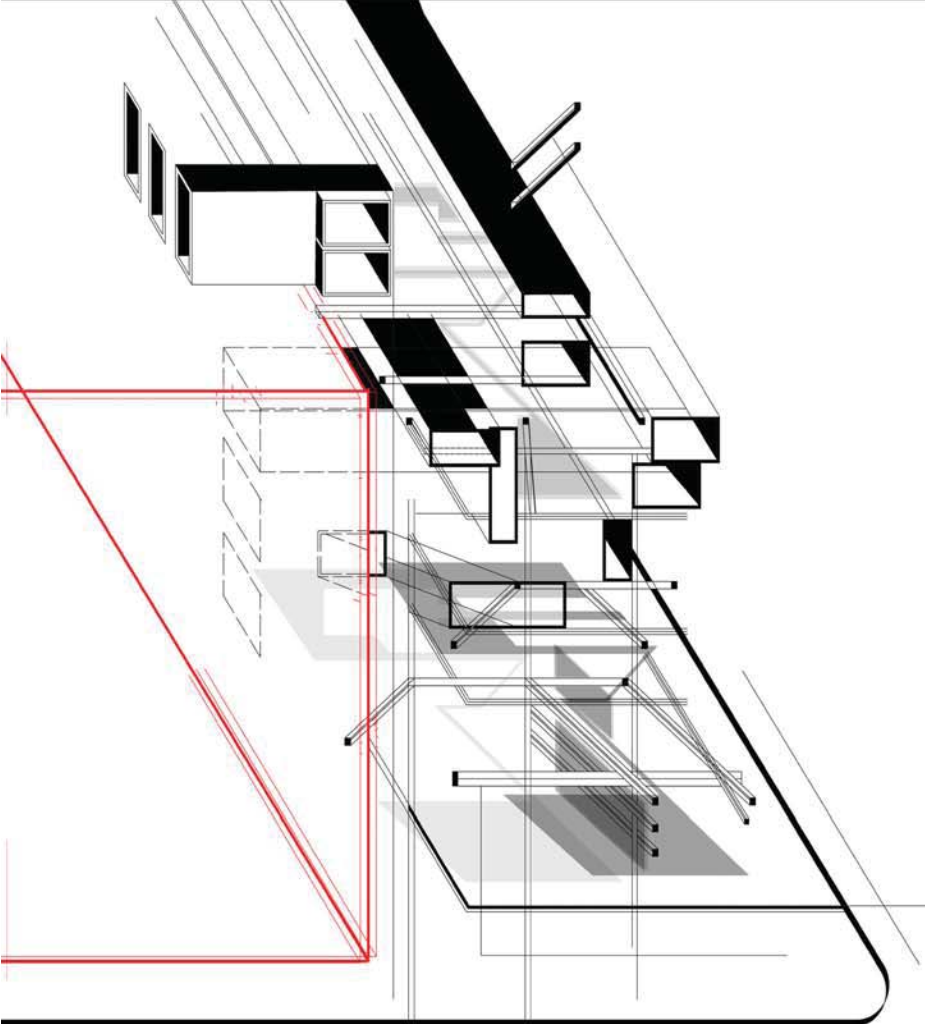



Универзитет у Београду
Архитектонски факултет

ОСНОВНЕ АКАДЕМСКЕ СТУДИЈЕ
АРХИТЕКТУРА
ИНТЕГРИСАНЕ АКАДЕМСКЕ СТУДИЈЕ
АРХИТЕКТУРА

школска година 2021/2022
СТУДИЈСКА ЦЕЛИНА С03

Мале теме –
допунски
садржаји
становању

наставник:

др ЈЕЛЕНА РИСТИЋ
ТРАЈКОВИЋ,
доцент

арх. АЛЕКСАНДРА
МИЛОВАНОВИЋ,
истраживач-сарадник

ИВАНА КРСМАНОВИЋ
2019_11011

ПРОЈЕКАТ С03Б

КОМБИНОВАНИ ПРОСТОРИ



Stanovi sa ateljejom ili prostorom
za rad.



КОМБИНОВАНИ ПРОСТОРИ

Uključno ima dva odvojena
prostora: ove vrste, jedan za-
voronji stan sa manjim at-
eljejom i jedan u potpunosti ot-
voren na dve etaže koji ima
nekoliko soba, prostora za
rad i/ili vrste rada i dnevnih
prostora



КОМБИНОВАНИ ПРОСТОРИ

Poslednje etaže su namenjene
umetnicima koji žele u gale-
riji. Ove prostore kombinuje
svoj stanovanje i radni prostor.
Stanovi se organizuju i delenice
po celinama. Mogu služiti
samo za rad, a mogu biti i
stambeni po potrebi.



STANOVANJE

Sledeće dve etaže zauzima
stanovanje sa po dva stana po
spratu. Oba stana imaju pl-
vorenost i ka spolja i ka unutra.
Stanovi su bazirani na principu
protivnih prostora sa krležnim
vesama



GALERIJA-PRVI SPRAT

Galerija na prvom spratu
takođe ima transparentnu
fasadu ka Krunskoj ulici. Na
centralnom delu se nalazi atrij-
um koji se provlači kroz sve
etaže i dopušta osvetljavanje i
provetravanje objekta.



GALERIJA

Na prvim etažama objekta se
nalazi galerija. Strana ka Krun-
skoj ulici je suučena i transpa-
rentna, tako da sama forma
objekta ima posilice da
uđu i razgledaju izložena
umetnička dela



Ambijent iz galerije

STANOVANJE



Stanovi na drugom i trećem
spratu.



STANOVANJE



Stanovi na drugom i trećem spratu.



GALERIJA- PRVI SPRAT



Galerija sa izloženim delima umetnika
koji žive u objektu i okolini.



GALERIJA



Galerija sa izloženim delima umetnika
koji žive u objektu i okolini.



LEGENDA

- Komplementarni sadržaj galerije
- Komunikacije stanovanje
- Stambeni prostor
- Kombinovani prostori: ateljeji i stanovanje

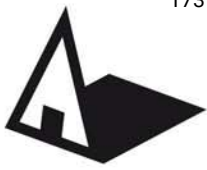

Универзитет у Београду
Архитектонски факултет

ОСНОВНЕ АКАДЕМСКЕ СТУДИЈЕ
АРХИТЕКТУРА
ИНТЕГРИСАНЕ АКАДЕМСКЕ СТУДИЈЕ
АРХИТЕКТУРА

школска година 2021/2022
СТУДИЈСКА ЦЕЛИНА С03

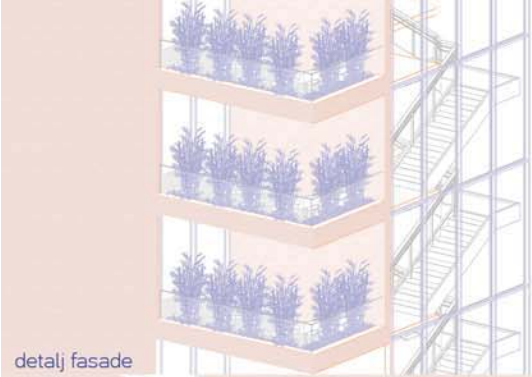

detalj fasade



ambijent teretane

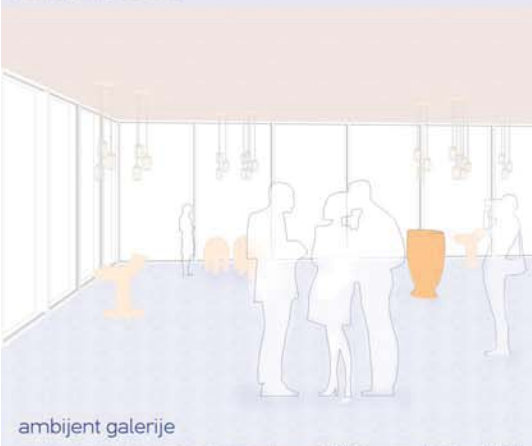

ambijent galerije

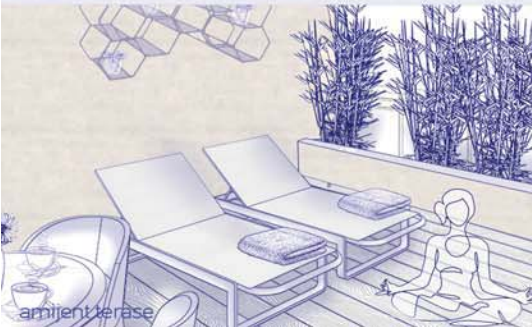

ambijent terase

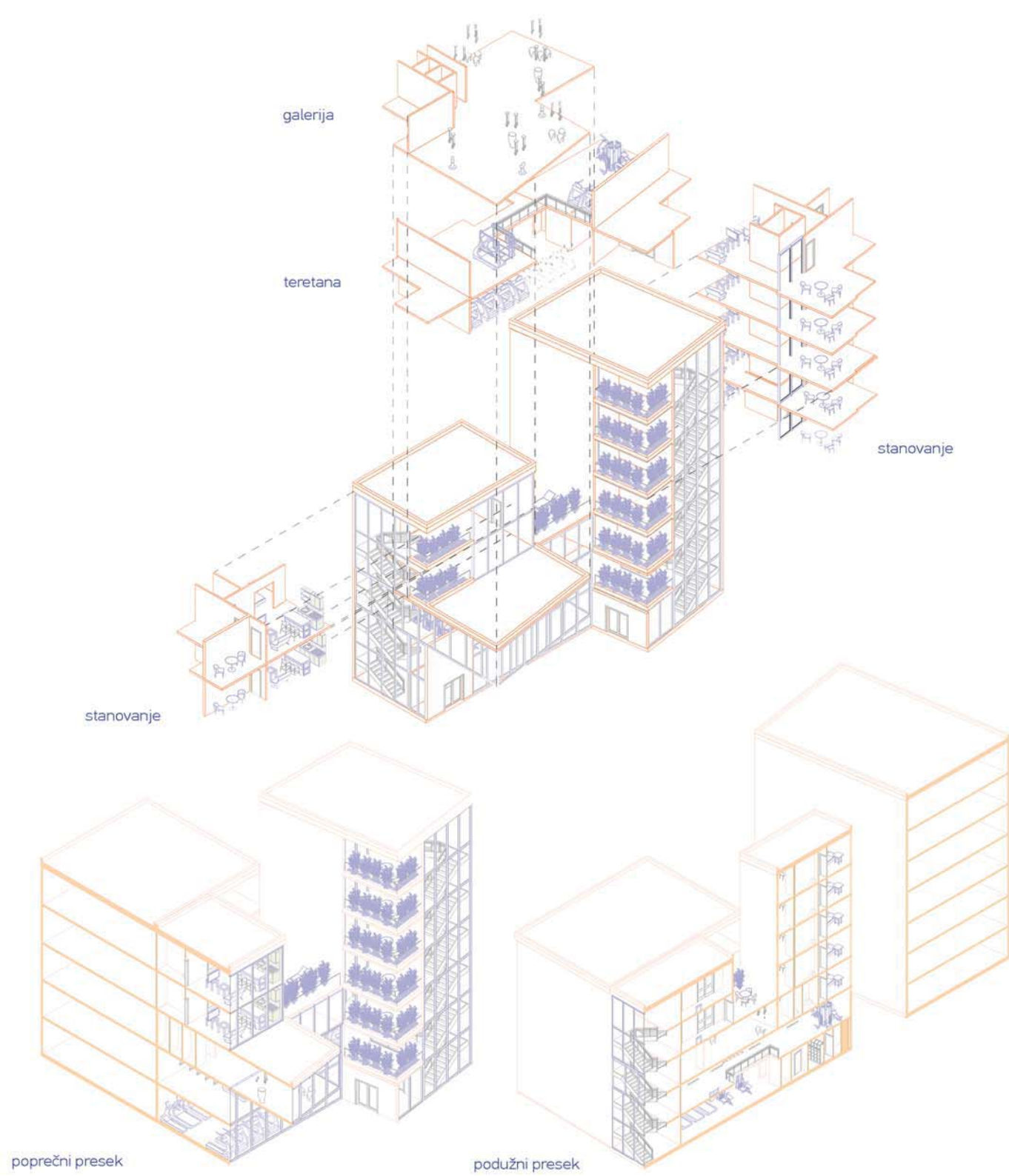

Мале теме –
допунски
садржаји
становању

наставник:

др ЈЕЛЕНА РИСТИЋ
ТРАКОВИЋ,
доцент

арх. АЛЕКСАНДРА
МИЛОВАНОВИЋ,
истраживач-сарадник

Andrea Đorđević
2019_11012

ПРОЈЕКАТ С03Б



Универзитет у Београду
Архитектонски факултет

ОСНОВНЕ АКАДЕМСКЕ СТУДИЈЕ
АРХИТЕКТУРА
ИНТЕГРИСАНЕ АКАДЕМСКЕ СТУДИЈЕ
АРХИТЕКТУРА

школска година 2021/2022
СТУДИЈСКА ЦЕЛИНА С03



Мале теме –
допунски
садржаји
становању

наставник:
др ЈЕЛЕНА РИСТИЋ
ТРАЈКОВИЋ,
доцент

арх. АЛЕКСАНДРА
МИЛОВАНОВИЋ,
истраживач-сарадник

БОЈАН КРСТИЋ
2019/11133

ПРОЈЕКАТ С03Б

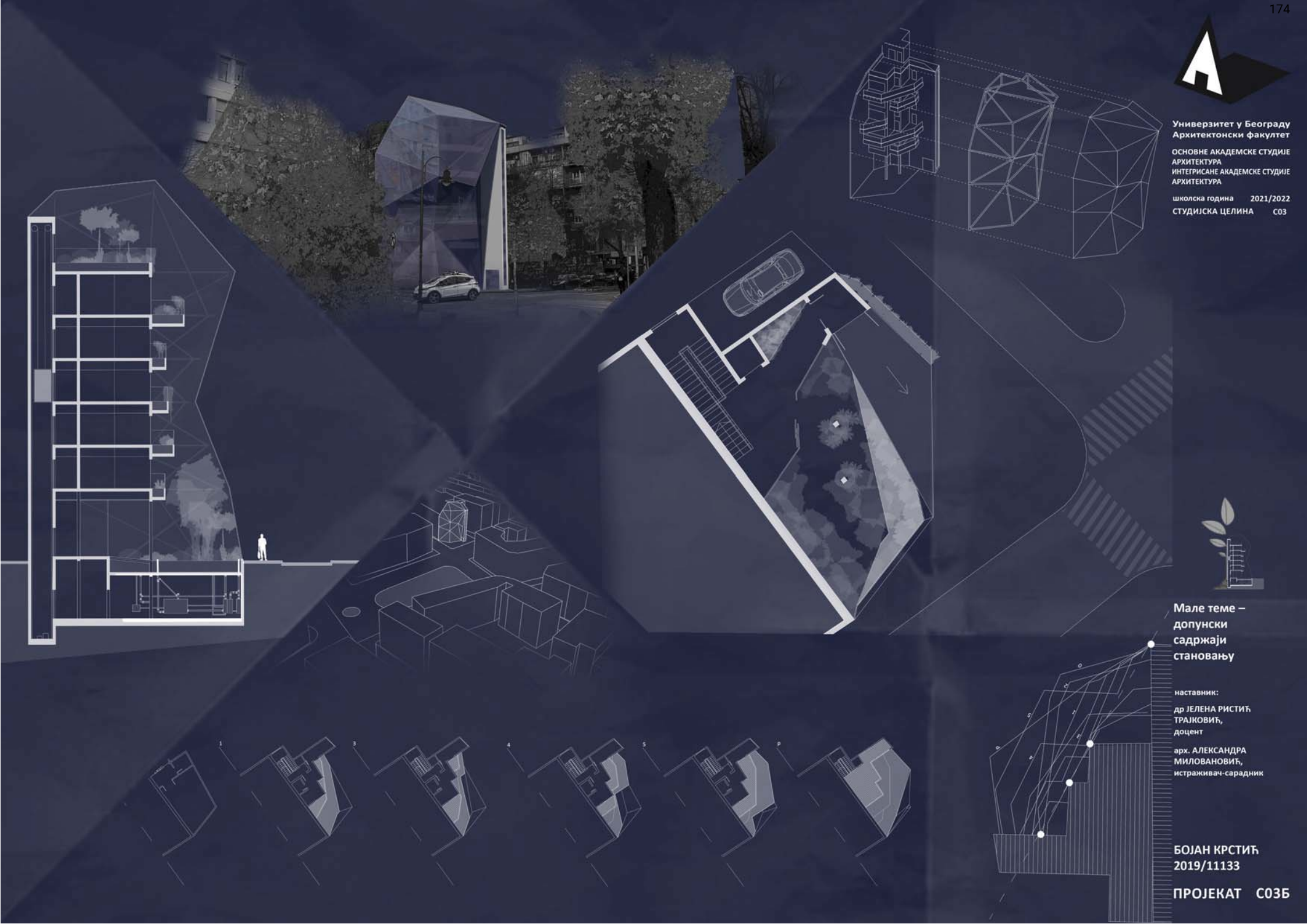



Универзитет у Београду
Архитектонски факултет

ОСНОВНЕ АКАДЕМСКЕ СТУДИЈЕ
АРХИТЕКТУРА
ИНТЕГРИСАНЕ АКАДЕМСКЕ СТУДИЈЕ
АРХИТЕКТУРА

школска година 2021/2022
СТУДИЈСКА ЦЕЛИНА С03

Мале теме –
допунски
садржаји
становању

наставник:
др ЈЕЛЕНА РИСТИЋ
ТРАЈКОВИЋ,
доцент

арх. АЛЕКСАНДРА
МИЛОВАНОВИЋ,
истраживач-сарадник

ДАНИЛО СОВИЉ
2019/11134

ПРОЈЕКАТ С03Б

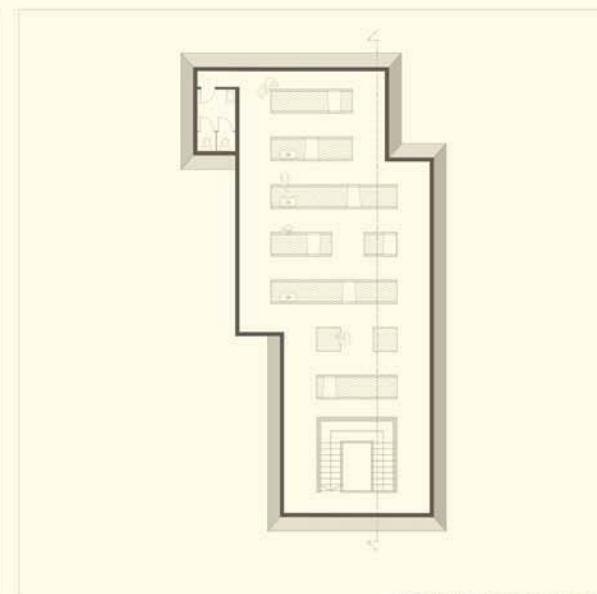

ОСНОВА РАДИОНИЦЕ



АМБИЈЕНТ

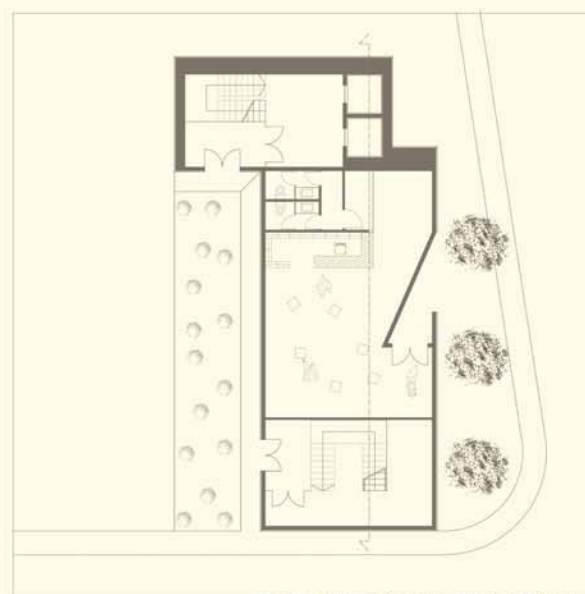

ОСНОВА ПРИЗЕМЉА (ГАЛЕРИЈА)

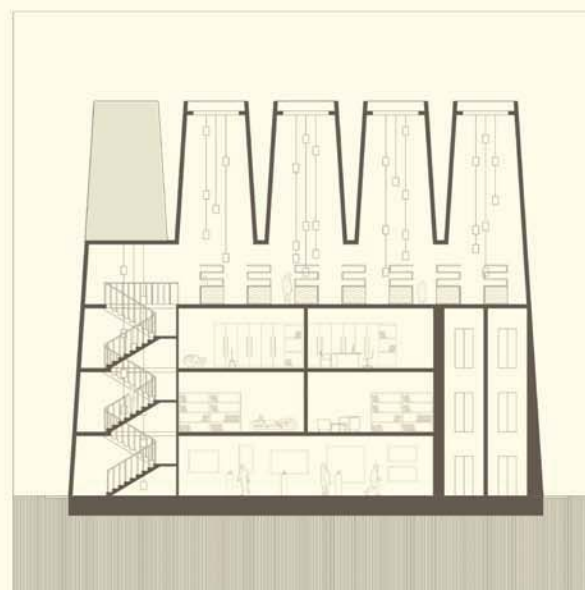

ПРЕСЕК

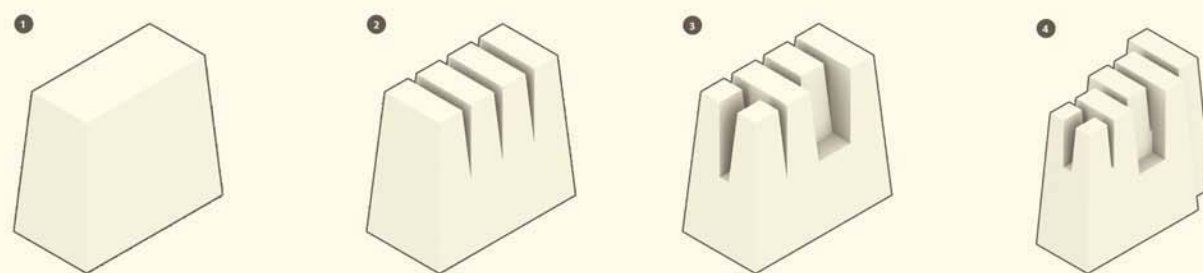

ДИЈАГРАМ ВОЛУМЕТРИЈЕ

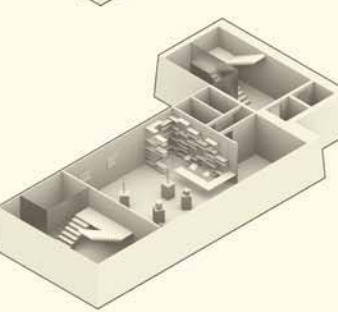
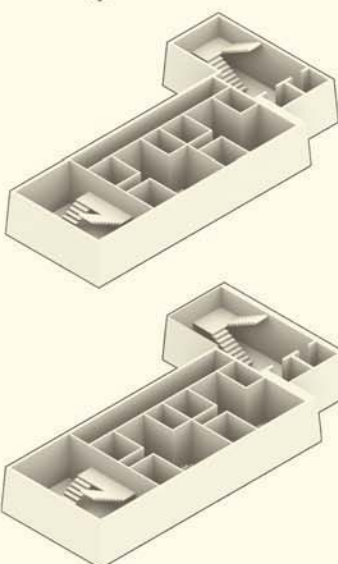
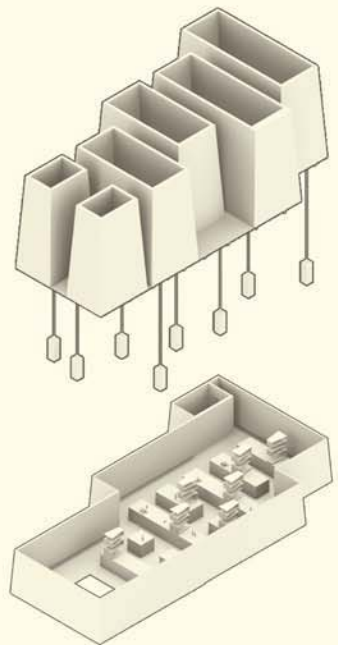

ЕКСПЛОДИРАНА АКСОНОМЕТРИЈА

КРОВ
ЗЕНТАЛНО ОСВЕТЉЕЊЕ I ВИСИЦЕ
У обзир на геометрију објекта i велика спратна висина на последњем етапу функција крова је замисљена као гравитационо осветљење да овог простор i то у виду зенитног осветљења. Такође, ова висина је искоришћена за постављање вислица на које су закаљене куле i које уметнички i паравентилски своје гравитационе, а притом продаје стили могу да их постављају сабице спратне i повремене предmete.

1. СПРАТ
КОМПЛЕМЕНТАРНИ САДРЖАЈ: РАДНИЦА
На последњем етапу овог објекта налази се занатска радница, која уметнички користи као свој радни простор. Ја се налази корели i као простор где посетиоци имају прилику да науче занатске послове подупи грађевинаре. Вишеодим се овог простор користи као базис тако сто грађевинаре имају прилику да купе производе који су настали у овој радници, међутим за разлику од објекта овог где се артикли налазе на рачунама, у овој радници се они налазе на кулјама које су закаљене на вислице које се спуштају са таванице овог простора.



1.1.2. СПРАТ
СТАНОВАЊЕ:
Имајући у виду да овог спрата функција је као фабрика за производњу занатских производа, јерко од тихих простора је то које уметници могу одређивати на последњем спрату i где се зна. Како резултат на овог простора, уметницима се омогућава да у оквиру овог објекта како то они имају подршку сабице i користи рад станајем.



ПРИЗЕМЉЕ
КОМПЛЕМЕНТАРНИ САДРЖАЈ: ГАЛЕРИЈА
У овој галерији се налази радоница од уметника који се производе на последњем етапу. Простор имају прилику да постане простор који се користити много како себи простор на последњем етапу, такође и нова дела. Поред тога, то је и аутоматски где се продаје merchandise који је превремено објекта i делове уметнички.

КОМПЛЕМЕНТАРНИ САДРЖАЈ: КУЛЕ СА СТЕПЕНСАМА
Две волумене овог објекта који се продаје кроз две. Једна етапу је кула i које се налазе вертикално које могу сабице до последњег етапу на свој се налазе занатска раднице. Сама функција комуникације, притом гравитације се објекта постављају тако да напредују занатске производе који се налазе у кулјама које су закаљене на вислице које се спуштају одовде високим куле.





Универзитет у Београду
Архитектонски факултет

ОСНОВНЕ АКАДЕМСКЕ СТУДИЈЕ
АРХИТЕКТУРА
ИНТЕГРИСАНЕ АКАДЕМСКЕ СТУДИЈЕ
АРХИТЕКТУРА

школска година 2021/2022
СТУДИЈСКА ЦЕЛИНА С03



Мале теме –
допунски
садржаји
становању

наставник:

др ЈЕЛЕНА РИСТИЋ
ТРАЈКОВИЋ,
доцент

арх. АЛЕКСАНДРА
МИЛОВАНОВИЋ,
истраживач-сарадник

ФИЛИП МИЈАИЛОВИЋ
2019/11038

ПРОЈЕКАТ С03Б



Универзитет у Београду
Архитектонски факултет

ОСНОВНЕ АКАДЕМСКЕ СТУДИЈЕ
АРХИТЕКТУРА
ИНТЕГРИСАНЕ АКАДЕМСКЕ СТУДИЈЕ
АРХИТЕКТУРА

школска година 2021/2022
СТУДИЈСКА ЦЕЛИНА С03

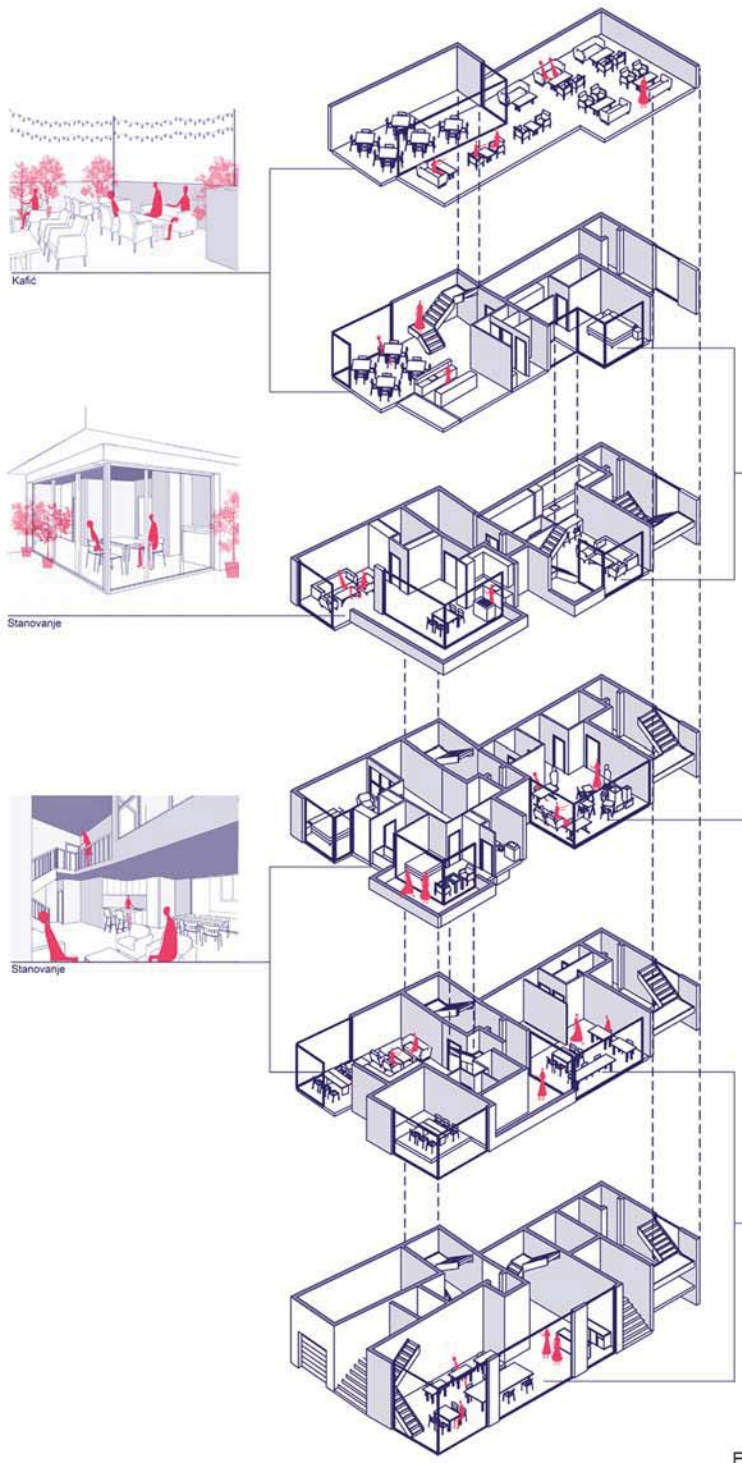

Експлодирана аксонометрија

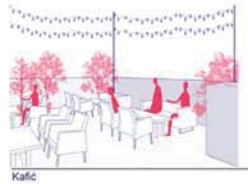

Kafic



Stanovanje



Stanovanje



Stanovanje



Umetnicki atelje

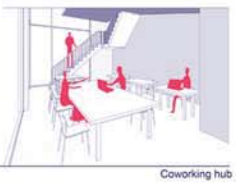

Coworking hub

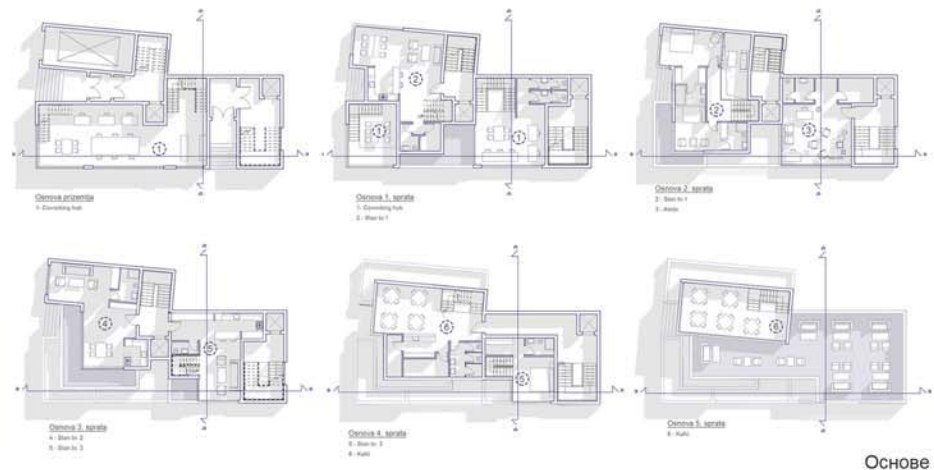

Основе

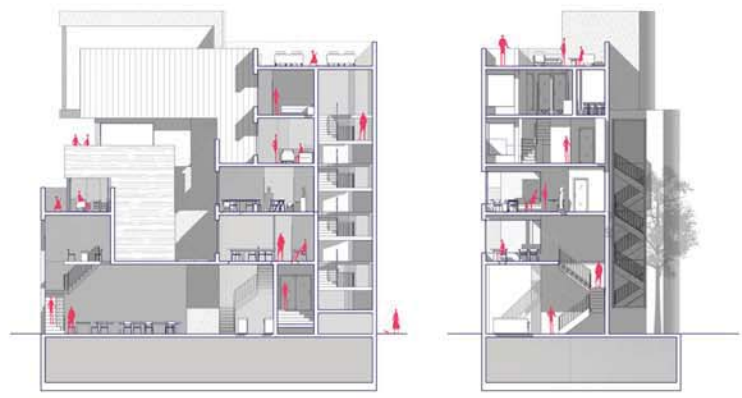

Пресеци



Амбијент

Мале теме –
допунски
садржаји
станавању

наставник:
др ЈЕЛЕНА РИСТИЋ
ТРАЈКОВИЋ,
доцент
арх. АЛЕКСАНДРА
МИЛОВАНОВИЋ,
истраживач-сарадник

ГОРДАНА ТРАЈКОВИЋ
2019_11019

ПРОЈЕКАТ С03Б

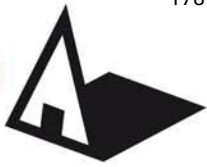

Универзитет у Београду
 Архитектонски факултет
 ОСНОВНЕ АКАДЕМСКЕ СТУДИЈЕ
 ИНТЕГРИСАНЕ АКАДЕМСКЕ СТУДИЈЕ
 АРХИТЕКТУРА
 школска година 2021/2022
 СТУДИЈСКА ЦЕЛИНА С03

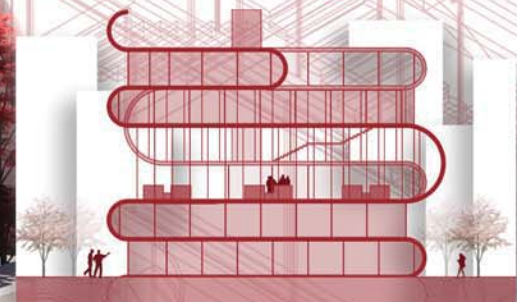
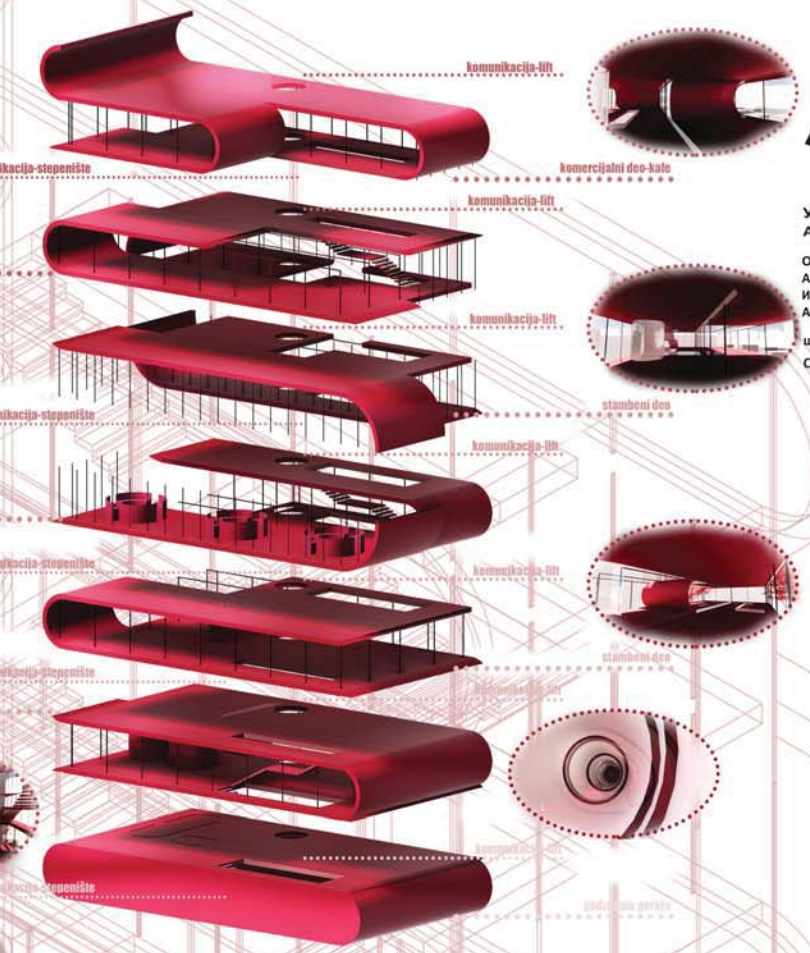
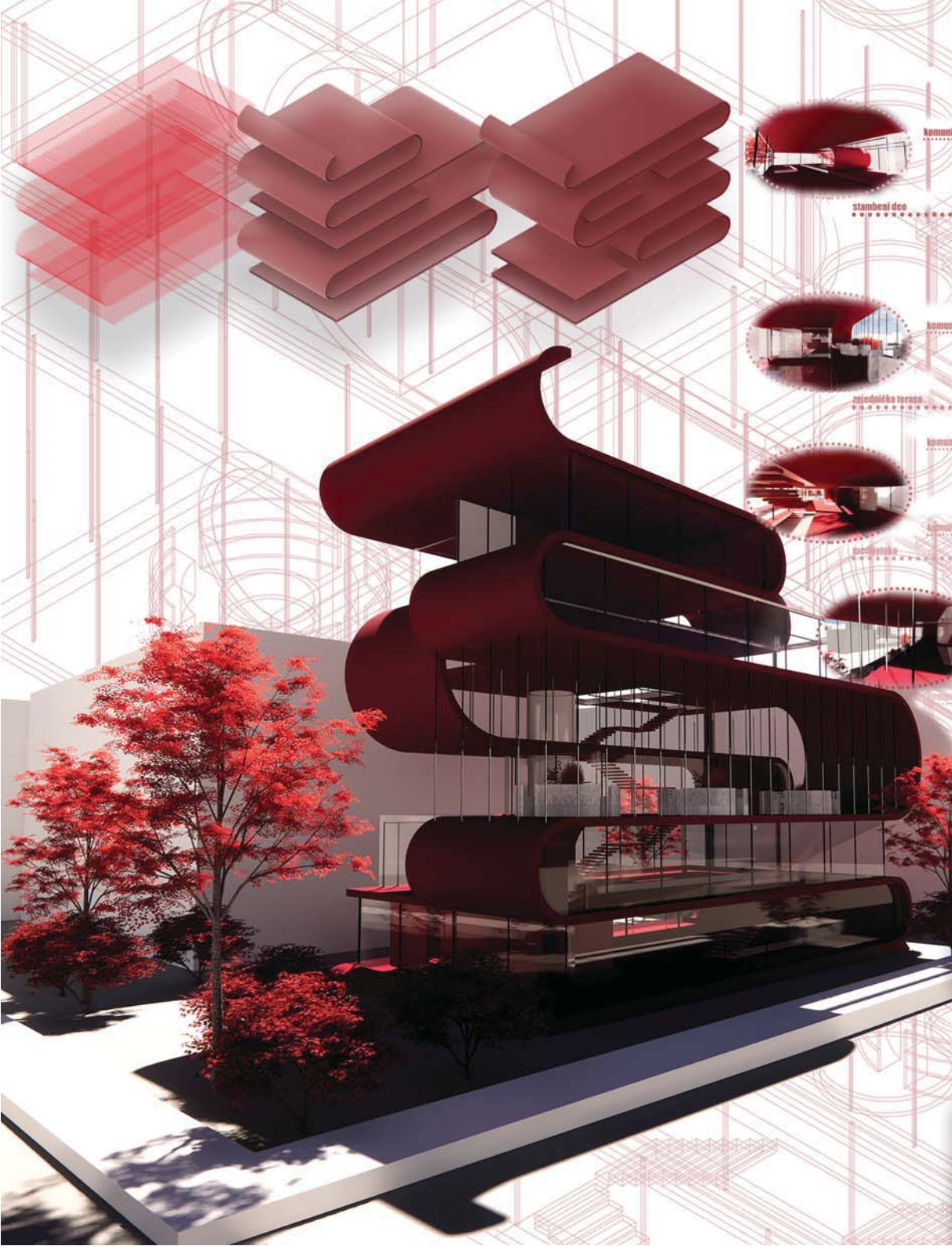

Мале теме –
 допунски
 садржаји
 становању

наставник:
 др ЈЕЛЕНА РИСТИЋ
 ТРАЈКОВИЋ,
 доцент
 арх. АЛЕКСАНДРА
 МИЛОВАНОВИЋ,
 истраживач-сарадник

ИВОНА МАНГОВИЋ
 2019_12037

ПРОЈЕКАТ С03Б



Универзитет у Београду
Архитектонски факултет

ОСНОВНЕ АКАДЕМСКЕ СТУДИЈЕ
АРХИТЕКТУРА
ИНТЕГРИСАНЕ АКАДЕМСКЕ СТУДИЈЕ
АРХИТЕКТУРА

школска година 2021/2022
СТУДИЈСКА ЦЕЛИНА С03

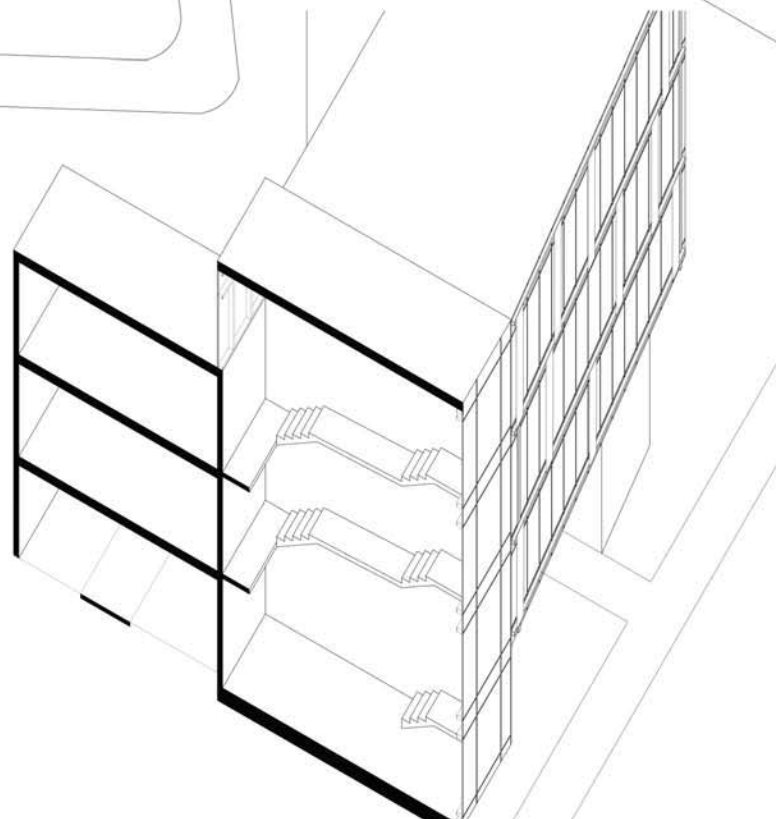
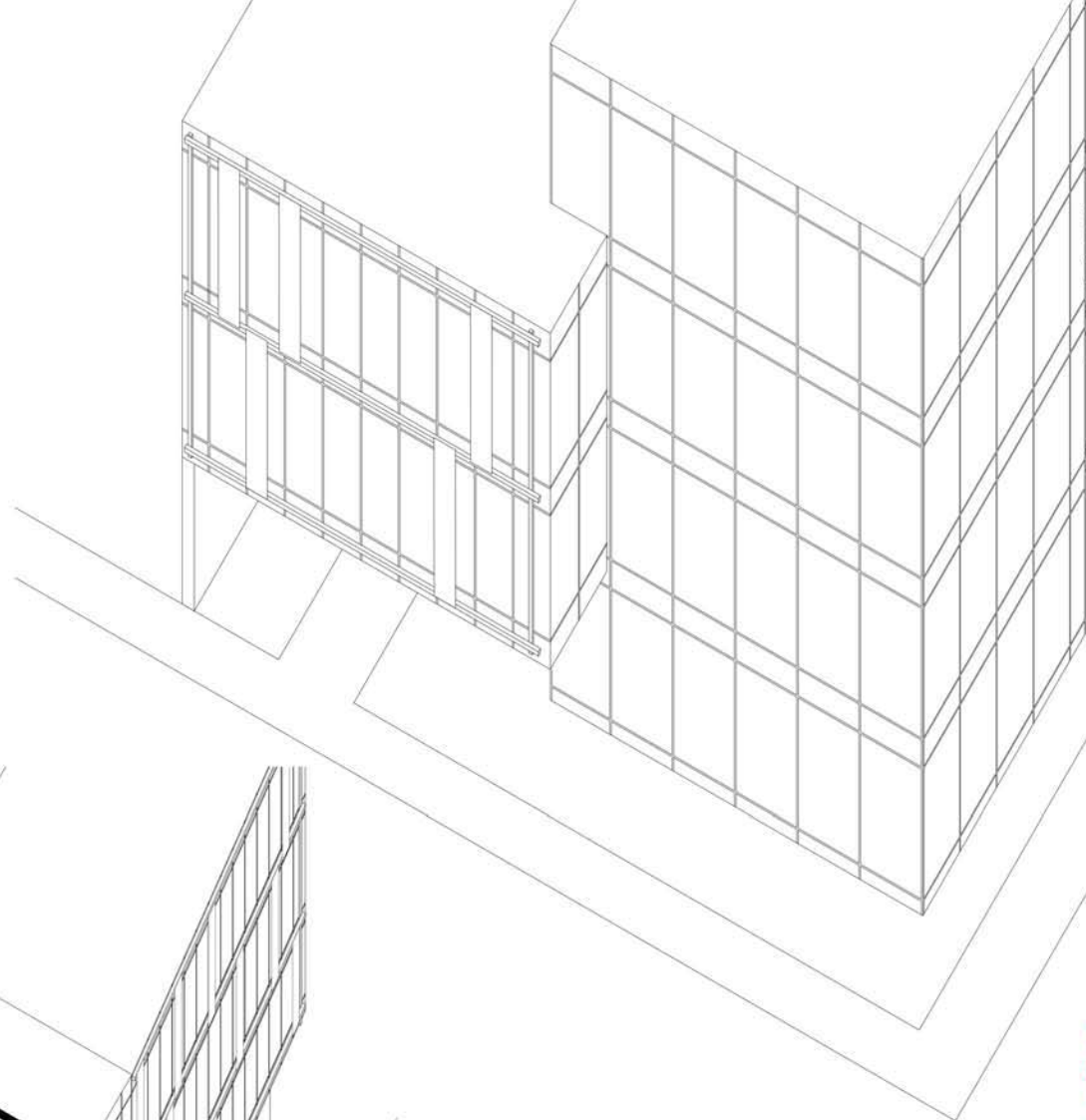
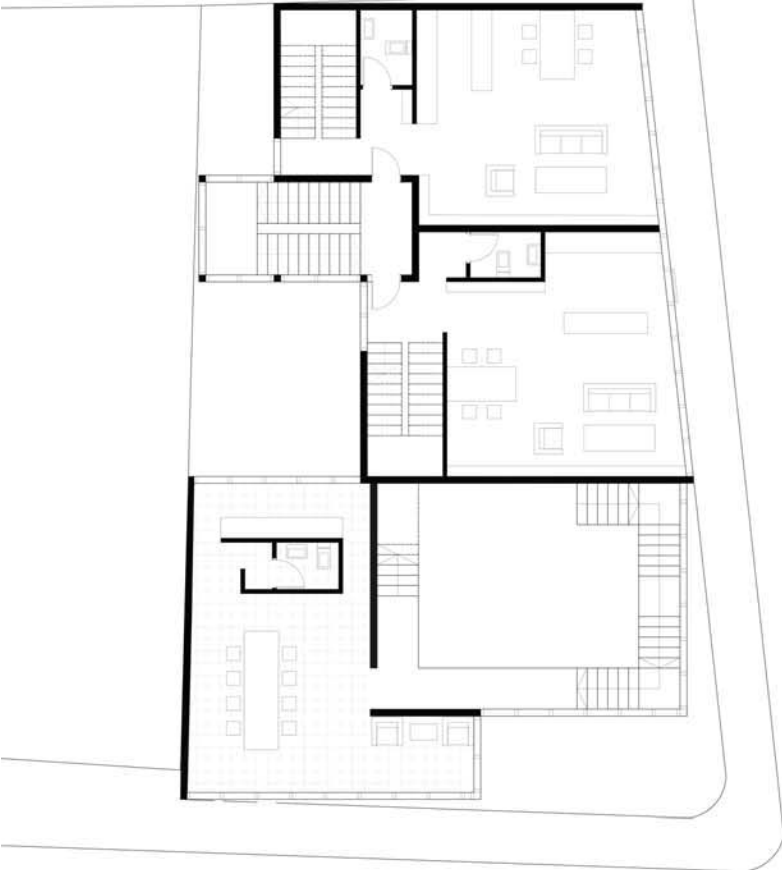

Мале теме –
допунски
садржаји
становању

наставник:

др ЈЕЛЕНА РИСТИЋ
ТРАЈКОВИЋ,
доцент

арх. АЛЕКСАНДРА
МИЛОВАНОВИЋ,
истраживач-сарадник

ЈАНА РАДОЈА
11051/2019

ПРОЈЕКАТ С03Б

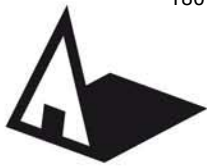

Универзитет у Београду
Архитектонски факултет

ОСНОВНЕ АКАДЕМСКЕ СТУДИЈЕ
АРХИТЕКТУРА
ИНТЕГРИСАНЕ АКАДЕМСКЕ СТУДИЈЕ
АРХИТЕКТУРА

школска година 2021/2022
СТУДИЈСКА ЦЕЛИНА С03

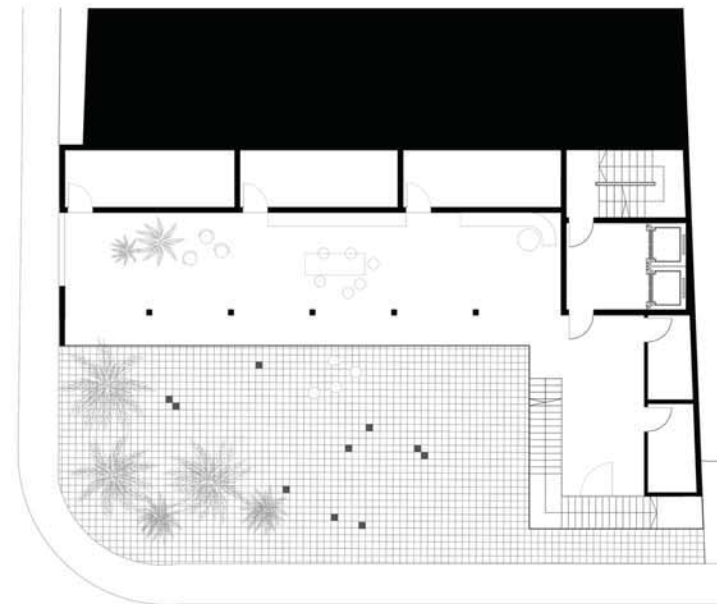
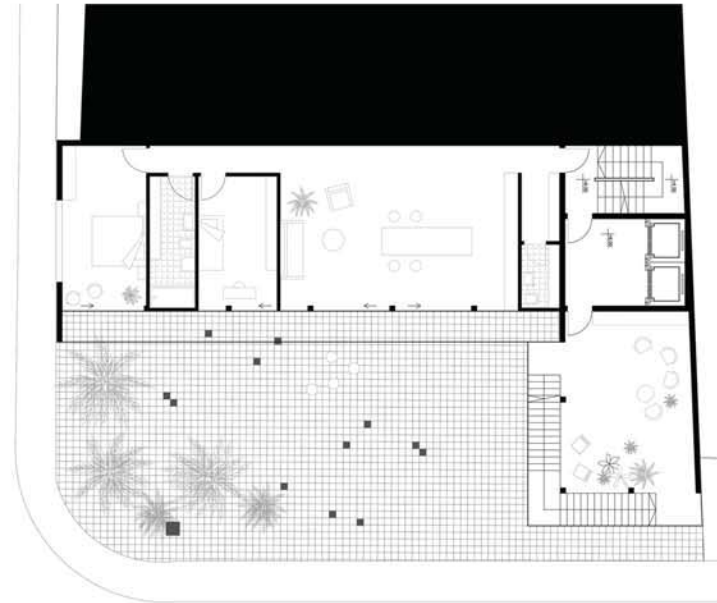
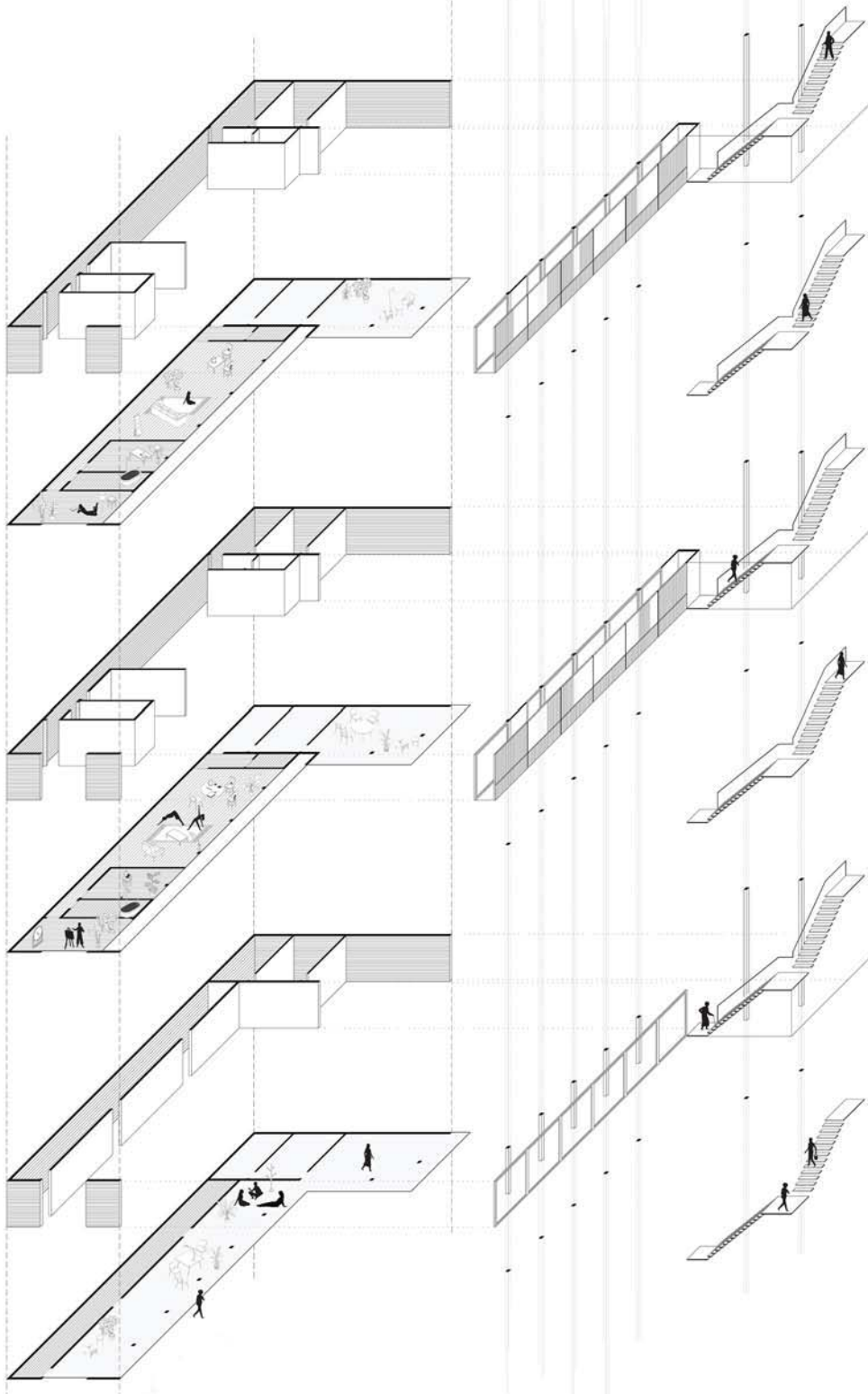

Мале теме –
допунски
садржаји
становању

наставник:

др ЈЕЛЕНА РИСТИЋ
ТРАЈКОВИЋ,
доцент

арх. АЛЕКСАНДРА
МИЛОВАНОВИЋ,
истраживач-сарадник

МАРТА МИЛОШЕВИЋ
11207/2019

ПРОЈЕКАТ С03Б

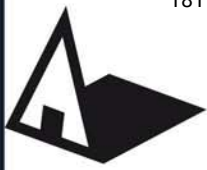

Универзитет у Београду
Архитектонски факултет

ОСНОВНЕ АКАДЕМСКЕ СТУДИЈЕ
АРХИТЕКТУРА
ИНТЕГРИСАНЕ АКАДЕМСКЕ СТУДИЈЕ
АРХИТЕКТУРА

школска година 2021/2022

СТУДИЈСКА ЦЕЛИНА С03

osnova podruma

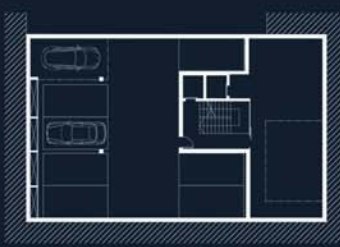

parter

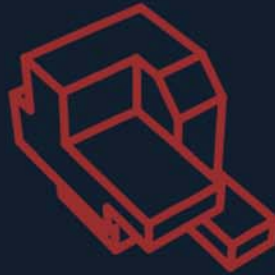
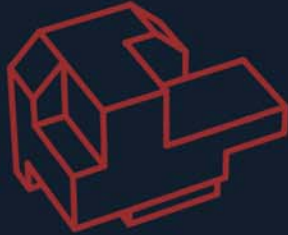

Мале теме –
допунски
садржаји
станавању

наставник:

др ЈЕЛЕНА РИСТИЋ
ТРАЈКОВИЋ,
доцент

арх. АЛЕКСАНДРА
МИЛОВАНОВИЋ,
истраживач-сарадник

МИЛЕНА РВОВИЋ
2019/11190

ПРОЈЕКАТ С03Б



Универзитет у Београду
Архитектонски факултет

ОСНОВНЕ АКАДЕМСКЕ СТУДИЈЕ
АРХИТЕКТУРА
ИНТЕГРИСАНЕ АКАДЕМСКЕ СТУДИЈЕ
АРХИТЕКТУРА

школска година 2021/2022
СТУДИЈСКА ЦЕЛИНА С03



Амбијент фасаде

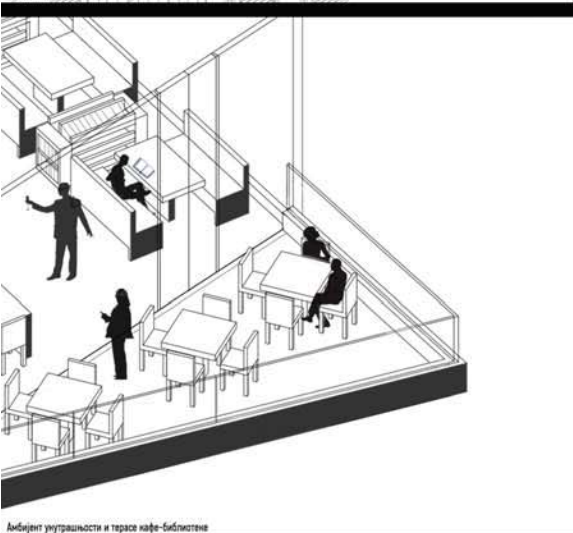

Амбијент унутрашњости и тераса кафе-библиотеке

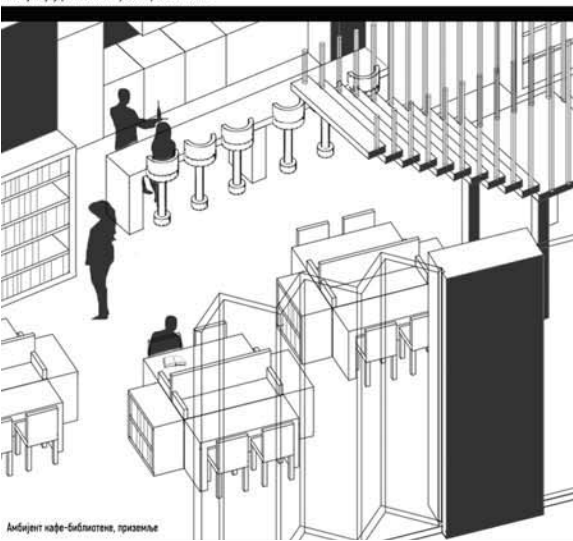

Амбијент кафе-библиотеке, приземље

3D пресек кроз објекат

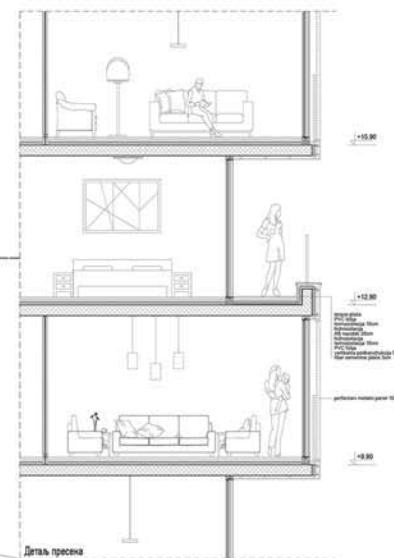
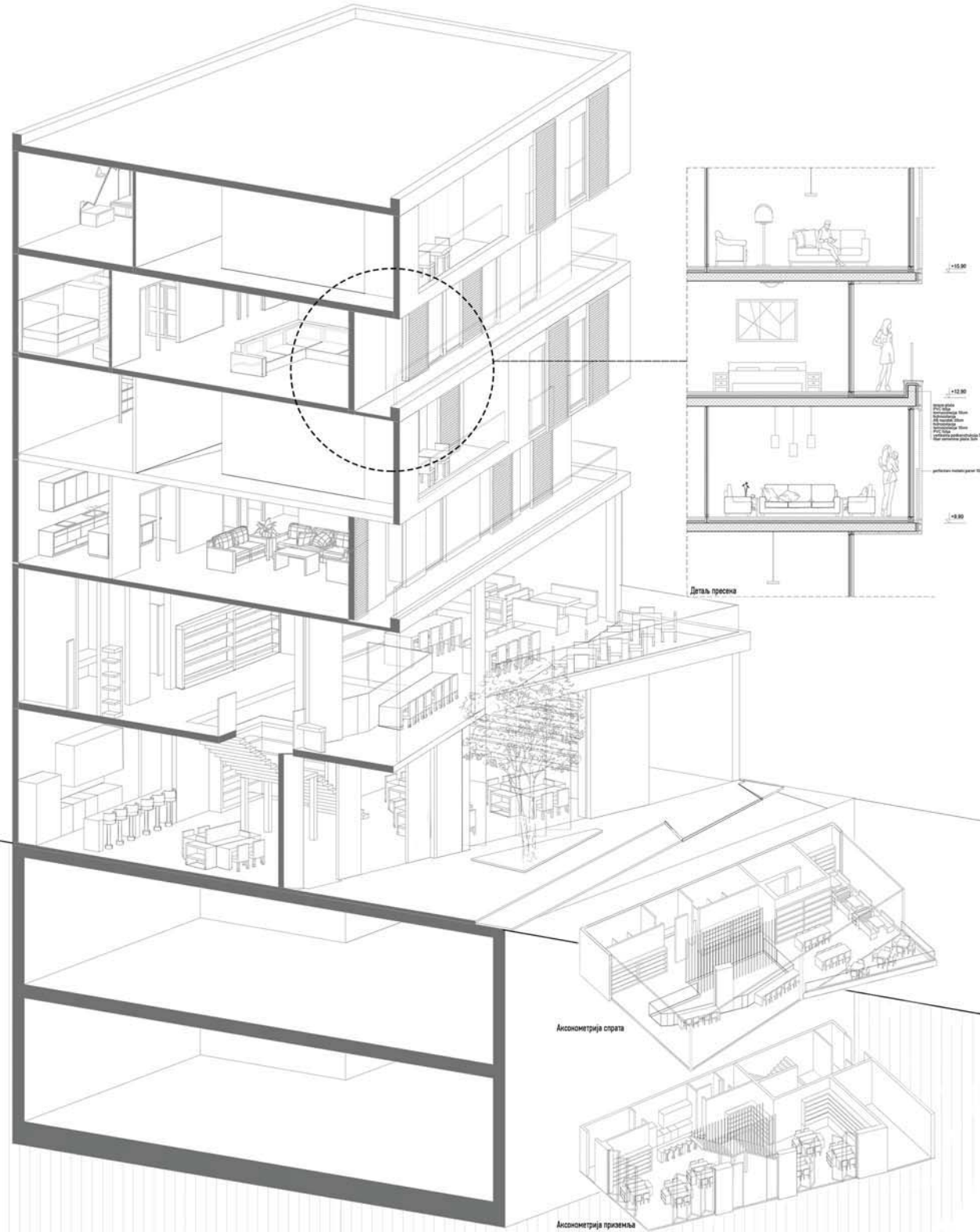

Детаљ пресека

Аксониometriја спрата

Аксониometriја приземља

Мале теме –
допунски
садржаји
становању

наставник:

др ЈЕЛЕНА РИСТИЋ
ТРАЈКОВИЋ,
доцент

арх. АЛЕКСАНДРА
МИЛОВАНОВИЋ,
истраживач-сарадник

ОЛГА ОГОРЕЛАЦ
2019/11102

ПРОЈЕКАТ С03Б



ГАЛЕРИЈА КАЛЕНИЋ

УНИВЕРЗИТЕТ У БЕОГРАДУ, АРХИТЕКТОНСКИ ФАКУЛТЕТ
ЈЕСЕЊИ СЕМЕСТАР, БАСА 2021/22
СТУДИЈА 036
ПРОФ. ДР ЈЕЛЕНА РИСТИЋ-ТРАЈКОВИЋ
МАСТ. ИНЖ. АРХ. АЛЕКСАНДРА МИЛОВАНОВИЋ
СТУДЕНТ: ТАМАРА МАЛДЕНОВИЋ 2019/11021

ОСНОВА ПРИЗЕМЉА P=1:100



ОСНОВА 3. СПРАТА P=1:100



ОСНОВА 2. СПРАТА P=1:100

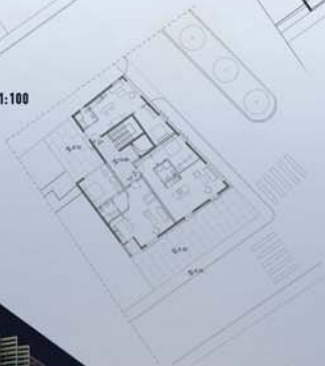

4. И 5. СТАМБЕНЕ ЕТАЖЕ



ШТАФЕЛАЖИ ЗА СЛИКАЊЕ
У АТЕЉЕУ

3. АТЕЉЕ



ШТАФЕЛАЖИ ЗА СЛИКАЊЕ
У АТЕЉЕУ

1. И 2. СТАМБЕНЕ ЕТАЖЕ



ПАНОИ ЗА ИЗЛАГАЊЕ ДЕЛА
У ПРИЗЕМЉУ

0. ПРИЗЕМЉЕ ИЗЛОЖБЕНИ ПРОСТОР



ПАНОИ ЗА ИЗЛАГАЊЕ ДЕЛА
У ПРИЗЕМЉУ

-1. ПОДЗЕМНА ПАРКИНГ ЕТАЖА

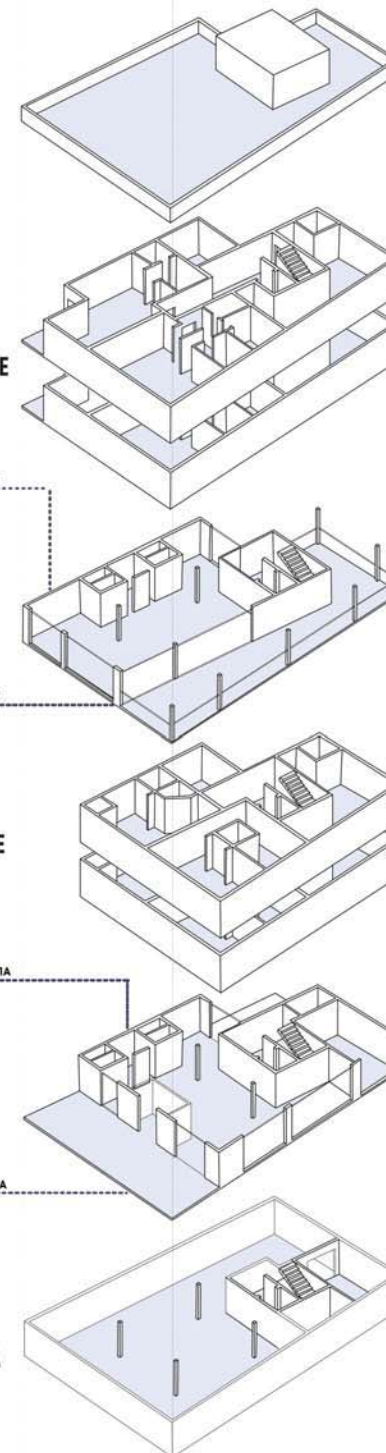

Универзитет у Београду
Архитектонски факултет

ОСНОВНЕ АКАДЕМСКЕ СТУДИЈЕ
АРХИТЕКТУРА
ИНТЕГРИСАНЕ АКАДЕМСКЕ СТУДИЈЕ
АРХИТЕКТУРА

школска година 2021/2022
СТУДИЈСКА ЦЕЛИНА С03

Мале теме –
допунски
садржаји
становању

наставник:

др ЈЕЛЕНА РИСТИЋ
ТРАЈКОВИЋ,
доцент

арх. АЛЕКСАНДРА
МИЛОВАНОВИЋ,
истраживач-сарадник

ТАМАРА МАЛДЕНОВИЋ
2019/11021

ПРОЈЕКАТ С03Б

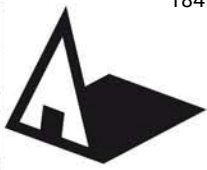

Универзитет у Београду
Архитектонски факултет

ОСНОВНЕ АКАДЕМСКЕ СТУДИЈЕ
АРХИТЕКТУРА
ИНТЕГРИСАНЕ АКАДЕМСКЕ СТУДИЈЕ
АРХИТЕКТУРА

школска година 2021/2022
СТУДИЈСКА ЦЕЛИНА С03

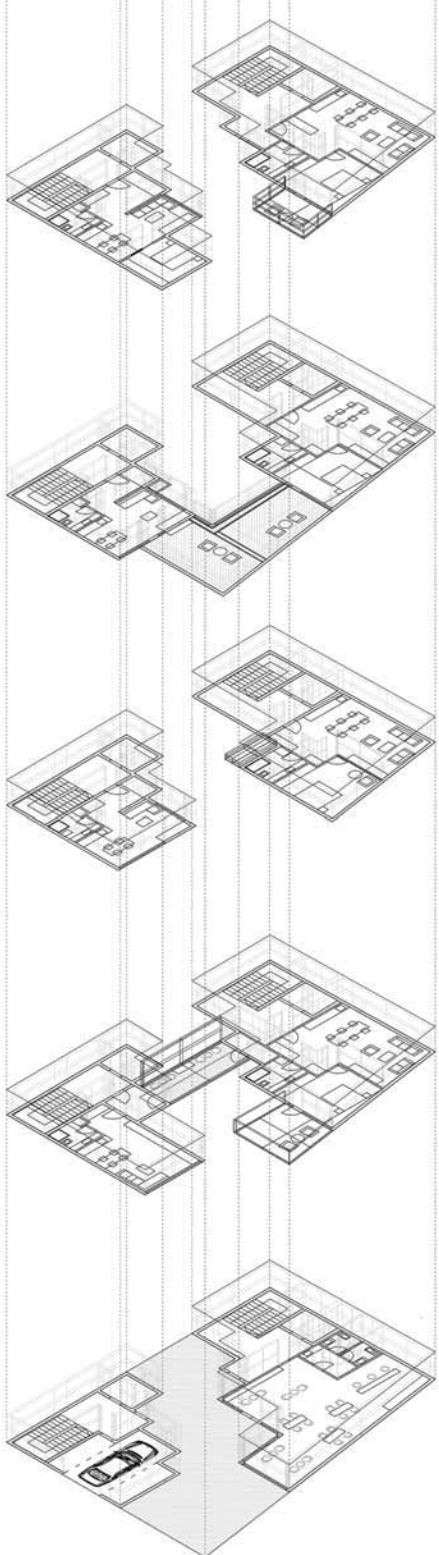
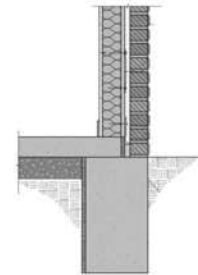
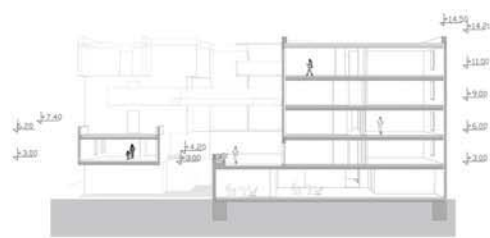
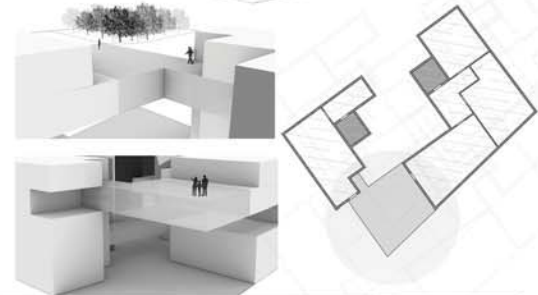

Мале теме –
допунски
садржаји
станавању

наставник:

др ЈЕЛЕНА РИСТИЋ
ТРАЈКОВИЋ,
доцент

арх. АЛЕКСАНДРА
МИЛОВАНОВИЋ,
истраживач-сарадник

ТАМАРА СТОЈАНОВИЋ
12002/2019

ПРОЈЕКАТ С03Б



Универзитет у Београду
Архитектонски факултет

ОСНОВНЕ АКАДЕМСКЕ СТУДИЈЕ
АРХИТЕКТУРА
ИНТЕГРИСАНЕ АКАДЕМСКЕ СТУДИЈЕ
АРХИТЕКТУРА

школска година 2021/2022
СТУДИЈСКА ЦЕЛИНА С03

Мале теме –
допунски
садржаји
станавању

наставник:

др ЈЕЛЕНА РИСТИЋ
ТРАЈКОВИЋ,
доцент

арх. АЛЕКСАНДРА
МИЛОВАНОВИЋ,
истраживач-сарадник

ТЕОДОРА НЕШКОВИЋ
2019_12038

ПРОЈЕКАТ С03Б

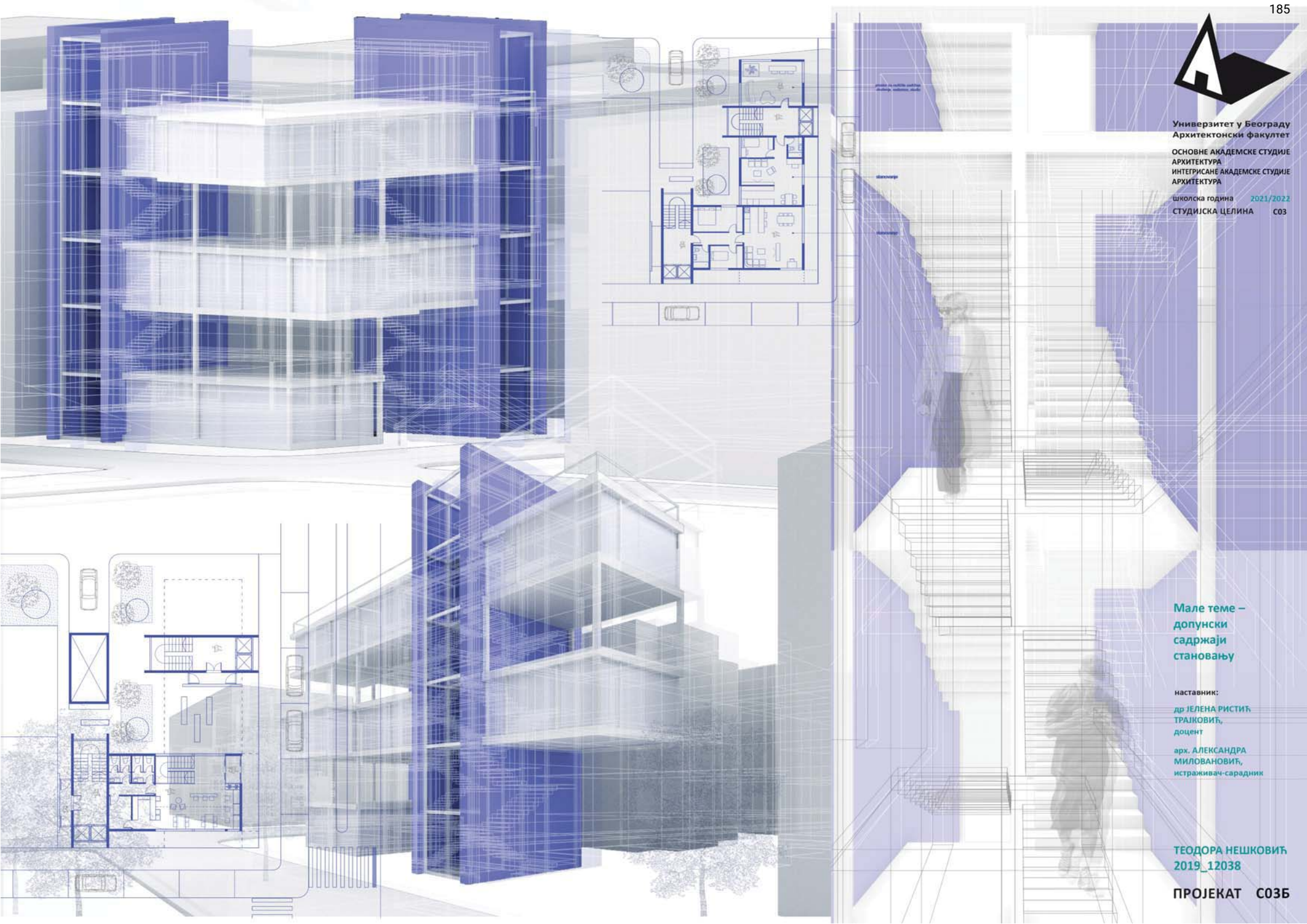



Универзитет у Београду
Архитектонски факултет

ОСНОВНЕ АКАДЕМСКЕ СТУДИЈЕ
АРХИТЕКТУРА
ИНТЕГРИСАНЕ АКАДЕМСКЕ СТУДИЈЕ
АРХИТЕКТУРА

школска година 2021/2022
СТУДИЈСКА ЦЕЛИНА С03

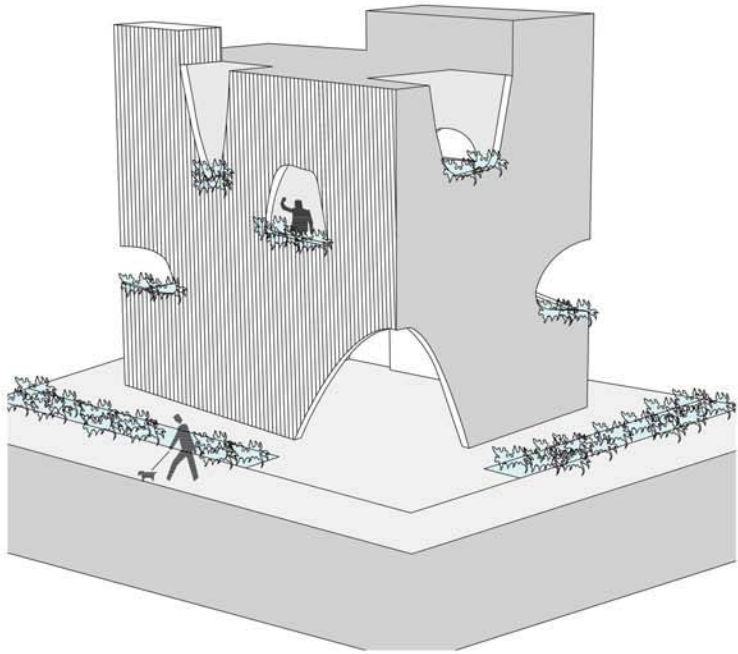

Амбијент

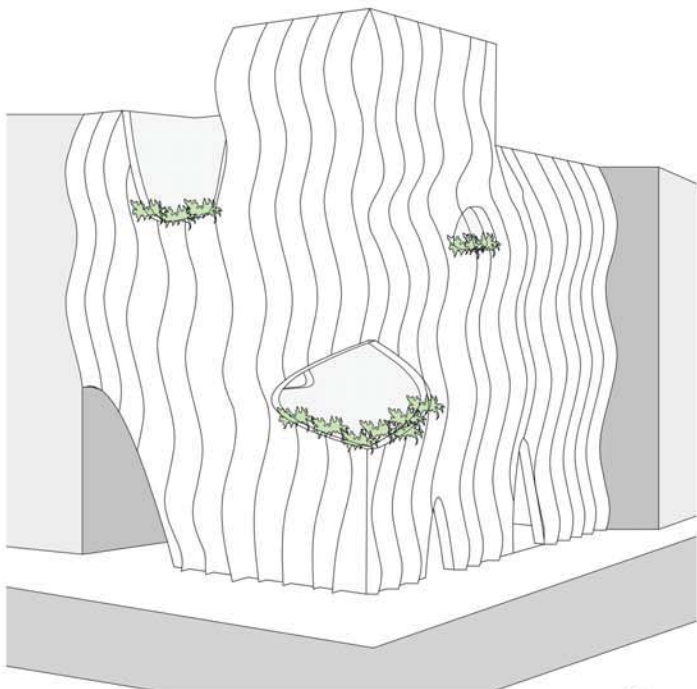

3Д модел

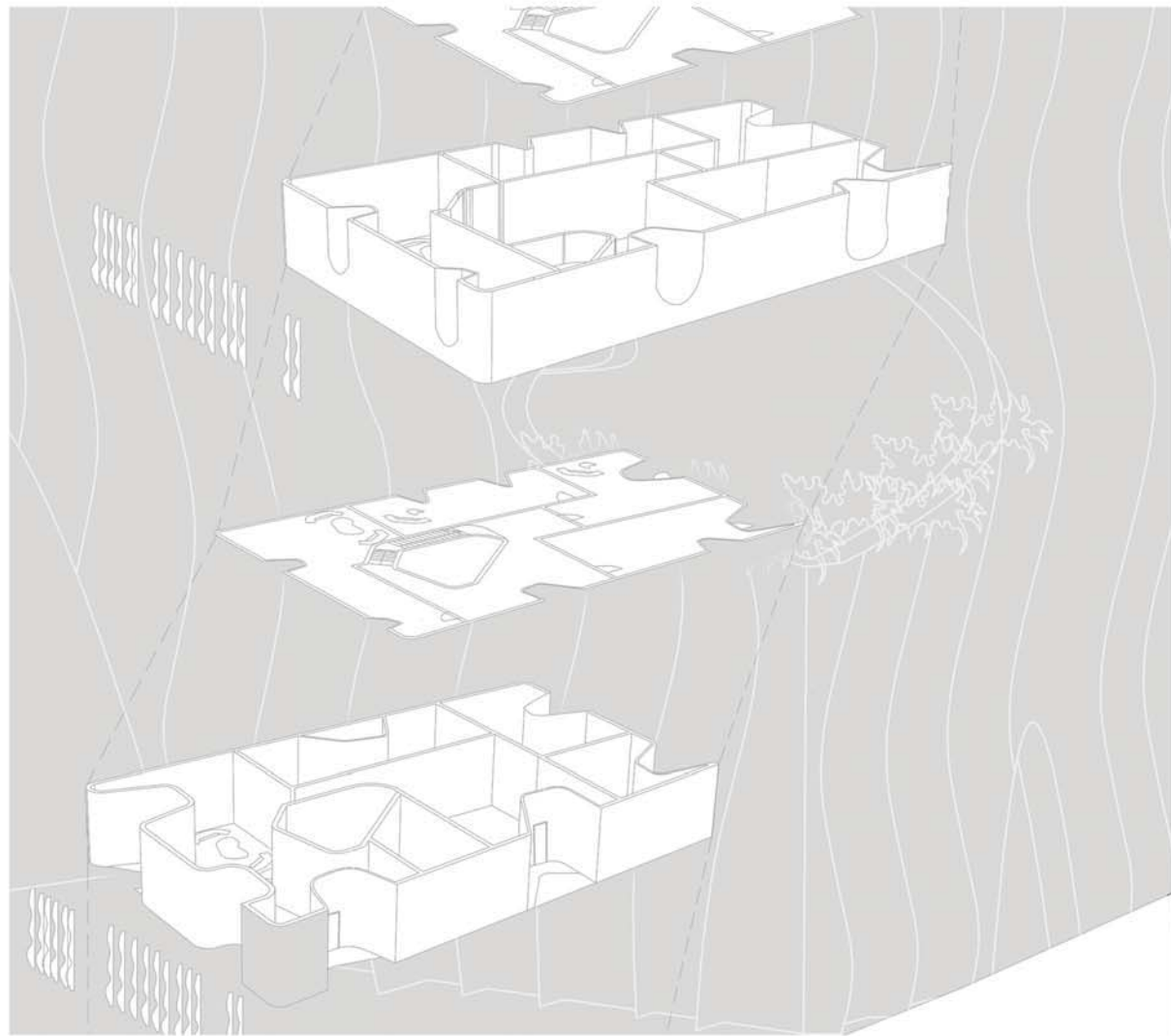

Сегмент експлодиране аксоометрије

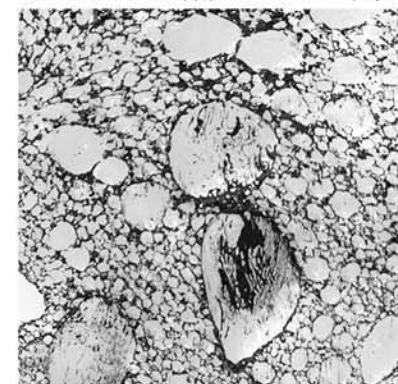
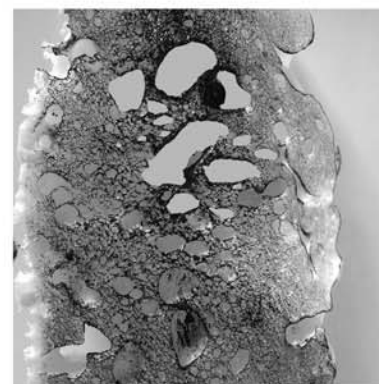

Мале теме –
допунски
садржаји
станавању

наставник:
др ЈЕЛЕНА РИСТИЋ
ТРАЈКОВИЋ,
доцент
арх. АЛЕКСАНДРА
МИЛОВАНОВИЋ,
истраживач-сарадник

ТЕОДОРА ПЛЕВЧЕВИЋ
2019/11204

почетни концепт

ПРОЈЕКАТ С03Б



Универзитет у Београду
Архитектонски факултет

ОСНОВНЕ АКАДЕМСКЕ СТУДИЈЕ
АРХИТЕКТУРА
ИНТЕГРИСАНЕ АКАДЕМСКЕ СТУДИЈЕ
АРХИТЕКТУРА

школска година 2021/2022
СТУДИЈСКА ЦЕЛИНА С03

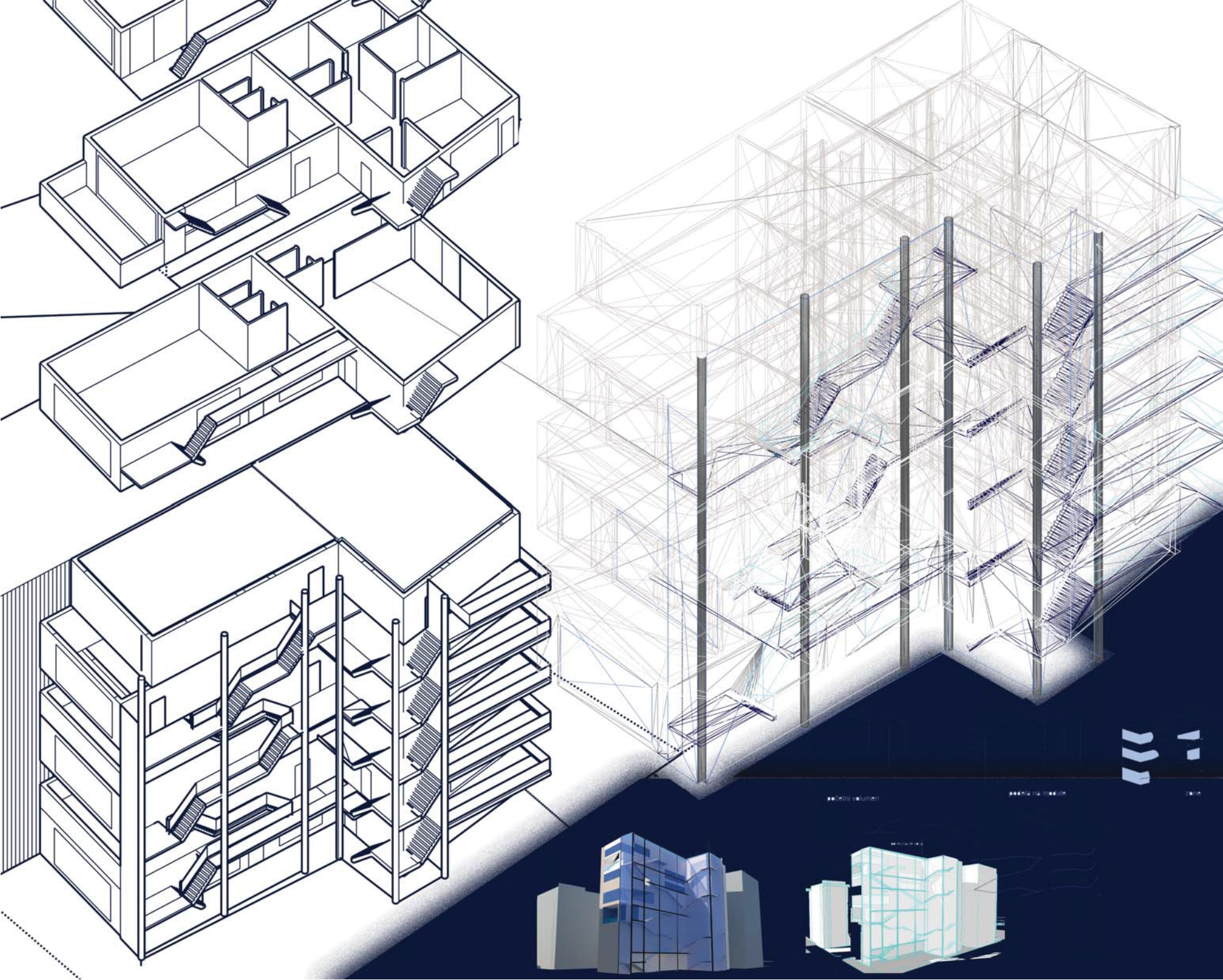

Мале теме –
допунски
садржаји
станавању

наставник:

др ЈЕЛЕНА РИСТИЋ
ТРАЈКОВИЋ,
доцент

арх. АЛЕКСАНДРА
МИЛОВАНОВИЋ,
истраживач-сарадник

НАТАЛИЈА ЂОКИЋ
11069/2019

ПРОЈЕКАТ С03Б



Универзитет у Београду
Архитектонски факултет

ОСНОВНЕ АКАДЕМСКЕ СТУДИЈЕ
АРХИТЕКТУРА
ИНТЕГРИСАНЕ АКАДЕМСКЕ СТУДИЈЕ
АРХИТЕКТУРА

школска година 2021/2022
СТУДИЈСКА ЦЕЛИНА С03

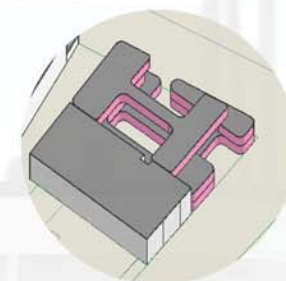
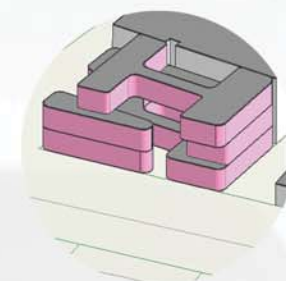
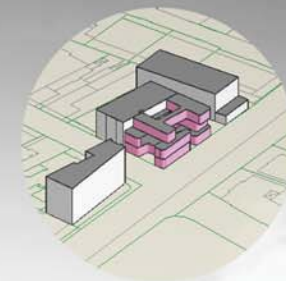

Мале теме –
допунски
садржаји
становању

наставник:

др ЈЕЛЕНА РИСТИЋ
ТРАЈКОВИЋ,
доцент

арх. АЛЕКСАНДРА
МИЛОВАНОВИЋ,
истраживач-сарадник

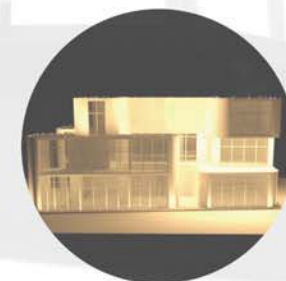

ТЕОДОРА СТОЈАНОВИЋ
2019/11173

ПРОЈЕКАТ С03Б

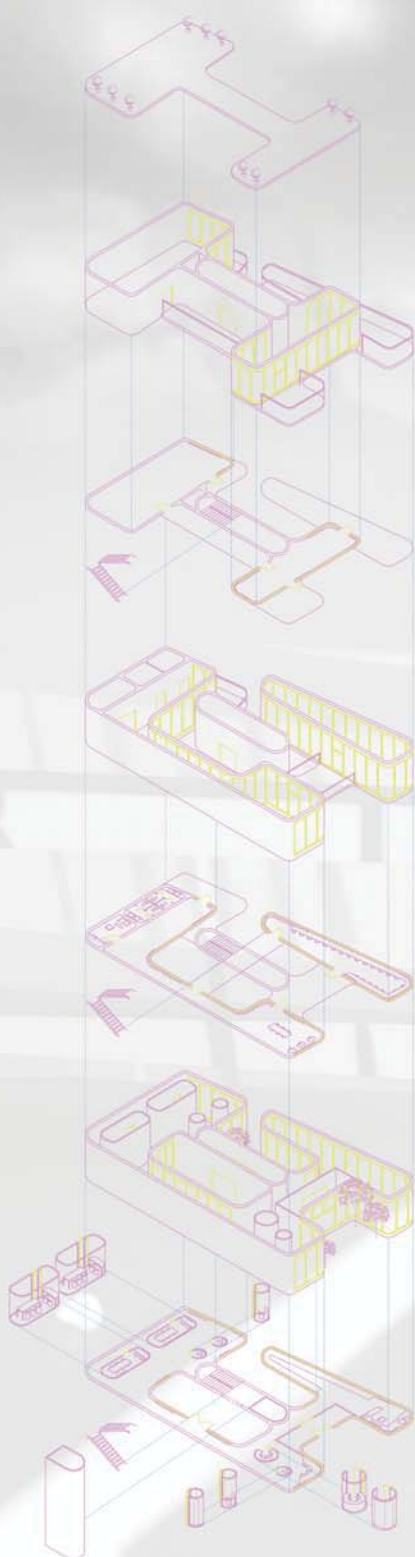



Универзитет у Београду
Архитектонски факултет
ОСНОВНЕ АКАДЕМСКЕ СТУДИЈЕ
АРХИТЕКТУРА
ИНТЕГРИСАНЕ АКАДЕМСКЕ СТУДИЈЕ
АРХИТЕКТУРА

школска година 2021/2022
СТУДИЈСКА ЦЕЛИНА С03



Основа приземља



Основа првог спрата



Основа другог спрата



Основа трећег спрата



Основа четвртог спрата



Основа петог спрата



Основа шестог спрата

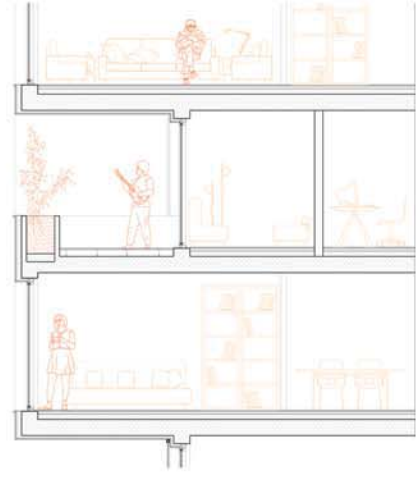

Детаљ фасаде

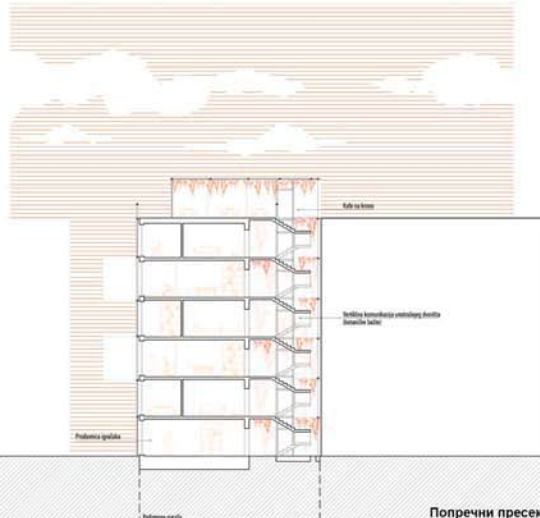

Попречни пресек

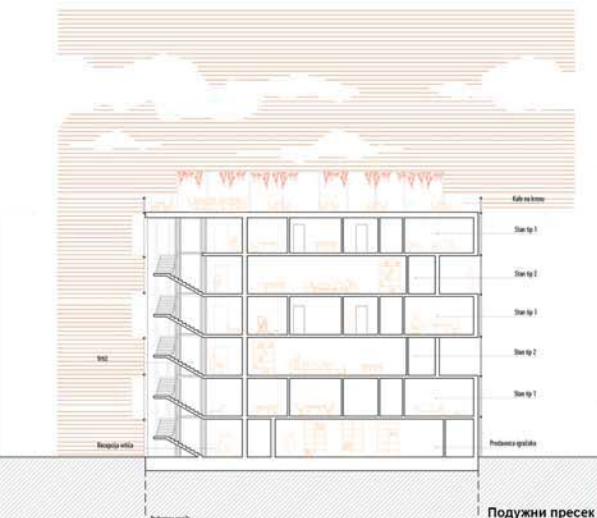

Подужни пресек

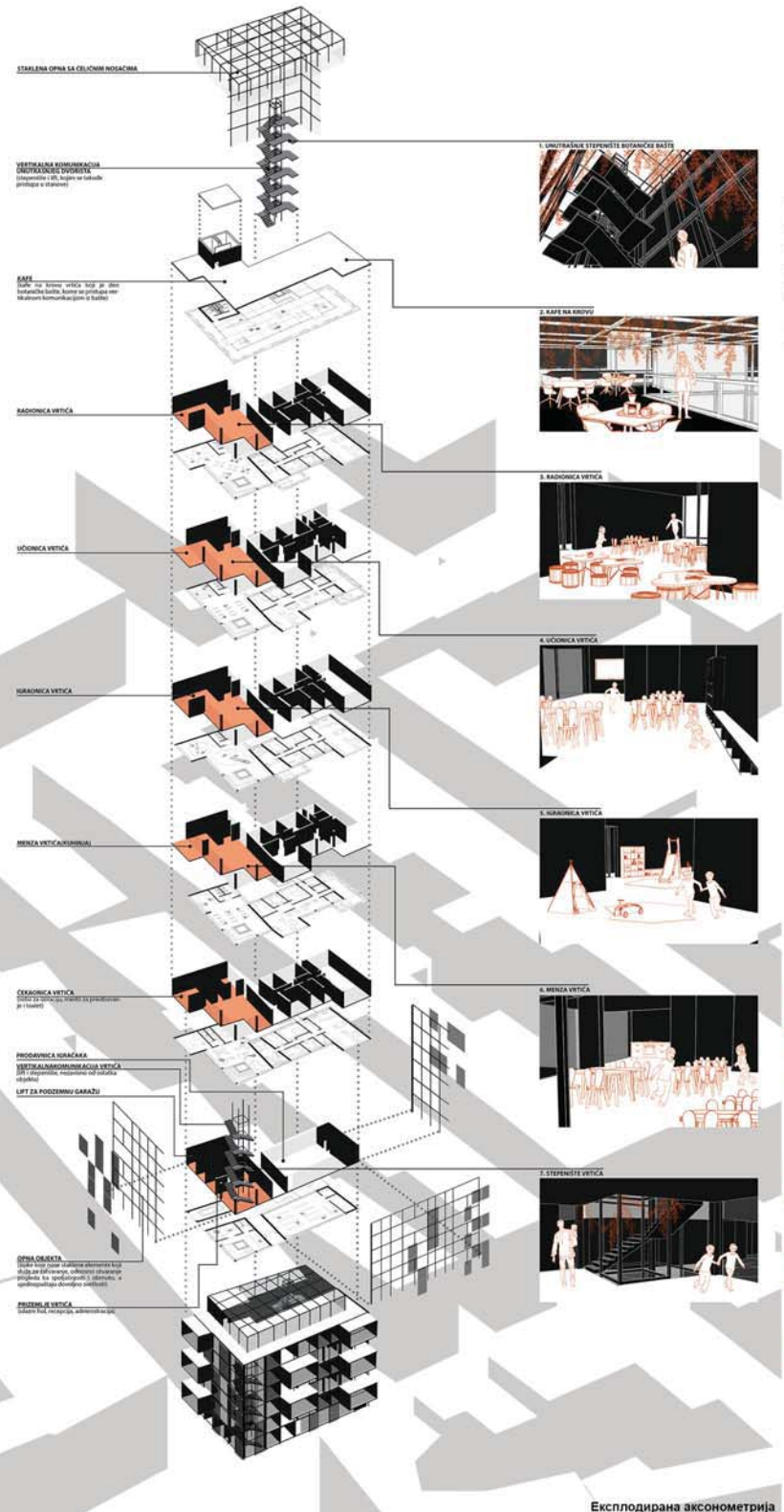

СТАБЕЛНА ОПНА СА ЦЕЛОВИМ НОСАЧИМА

ВЕРТИКАЛНА КОМУНИКАЦИЈА
ОДРЕЂЕНИЦИ ДИВИЗИЈИ
(Универзитетски факултет)

КАВЕ

БАДИОНИКА ВЕРТИКА

УЉОНИКА ВЕРТИКА

ИЅАЈНИКА ВЕРТИКА

МЕНСА ВЕРТИКА/СТУДИЈА

ОКЕЈНИКА ВЕРТИКА

ПРОДУКЦИЈА ИЅАЈНИКА
ВЕРТИКАЛНА КОМУНИКАЦИЈА ВЕРТИКА

ЛИФТ ЗА ПОДЗЕМНИ ГАРАЖИ

ОПНА ОБЈЕКТА

ПРИЗЕМЉЕ ВЕРТИКА



Мале теме –
допунски
садржаји
становању

наставник:
др ЈЕЛЕНА РИСТИЋ
ТРАЈКОВИЋ,
доцент
арх. АЛЕКСАНДРА
МИЛОВАНОВИЋ,
истраживач-сарадник

ВЕДРАНА ЂОНИЋ
2019_11084

ПРОЈЕКАТ С03Б

Експлодирана аксонометрија



Универзитет у Београду
Архитектонски факултет
ИНТЕГРИСАНЕ АКАДЕМСКЕ СТУДИЈЕ
АРХИТЕКТУРА

школска година 2021/2022
СТУДИЈСКА ЦЕЛИНА С03

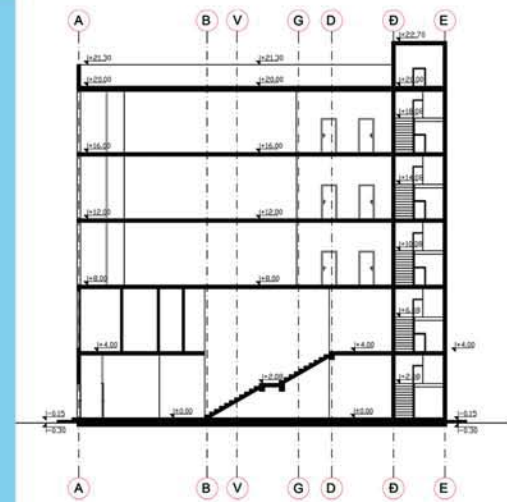

Попречни пресек "А-А"

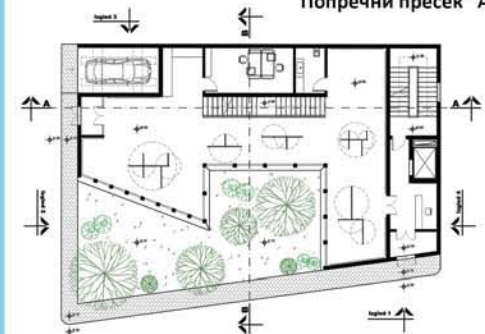

Основа приземља

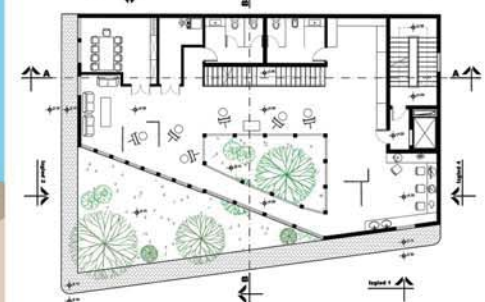

Основа првог спрата

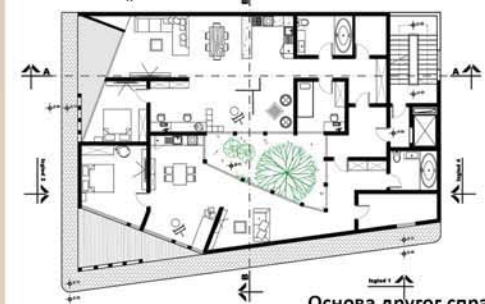

Основа другог спрата

Мале теме –
допунски
садржаји
станавању

наставник:
др ЈЕЛЕНА РИСТИЋ
ТРАЈКОВИЋ,
доцент

арх. АЛЕКСАНДРА
МИЛОВАНОВИЋ,
истраживач-сарадник

ЈОВАНА ТАЛИЈАН
2019_12050

ПРОЈЕКАТ С03Б

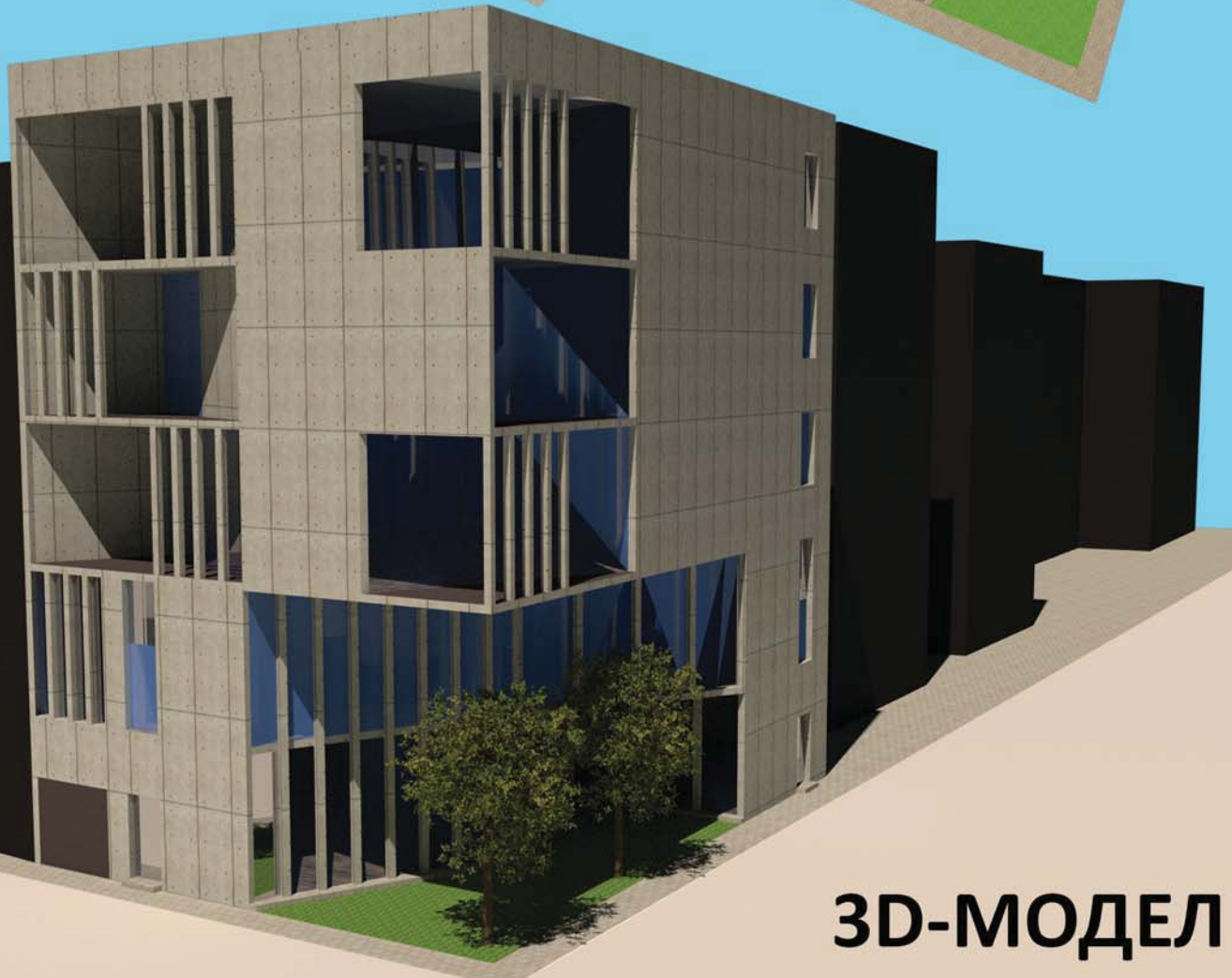

3D-MODEL



студијска целина: СТУДИО С036

СТУДИО ПРОЈЕКАТ С036 - КОМПЛЕМЕНТАРНИ САДРЖАЈИ DESIGN STUDIO S03b: COMPLEMENTARY ARCHITECTURE

study unit: STUDIO S03b

наставник: др Гроздана Шишовић, доцент
сарадник: др Весна Мила Чолић Дамјановић, научни сарадник

teacher: Ph.D. Grozdana Šišović, Assistant Professor
teaching associate: Ph.D. Vesna Mila Čolić Damjanović, Research Associate

Основни циљ предмета је истраживање специфичних фрагмената архитектонско-урбанистичког пројекта које се базира на теми функција који представљају допуну вишепородичном становању. Конципиран као низ карактеристичних задатака који се обрађују приликом пројектовања објекта вишепородичног становања са комплементарним садржајима, рад на пројекту подразумева инкорпорирање савремених решења на делове архитектонско-урбанистичких склопова. Пролазећи кроз различите сегменте пројектантског процеса студенти стичу знања о факторима релевантним за формирање архитектонског решења, уз разумевање односа задате функције према затеченим вредностима.

The primary goal of the course is the research of specific fragments of the architectural-urban project, which is based on the theme of functions that represent a supplement to multi-family housing. Conceived as a series of characteristic tasks that are processed during the design of multi-family housing facilities with complementary contents, the work on the project involves the incorporation of modern solutions into parts of the architectural-urban complexes. Going through different segments of the design process, students gain knowledge about the factors relevant to the formation of an architectural solution, along with understanding the relationship between the given function and the values found.

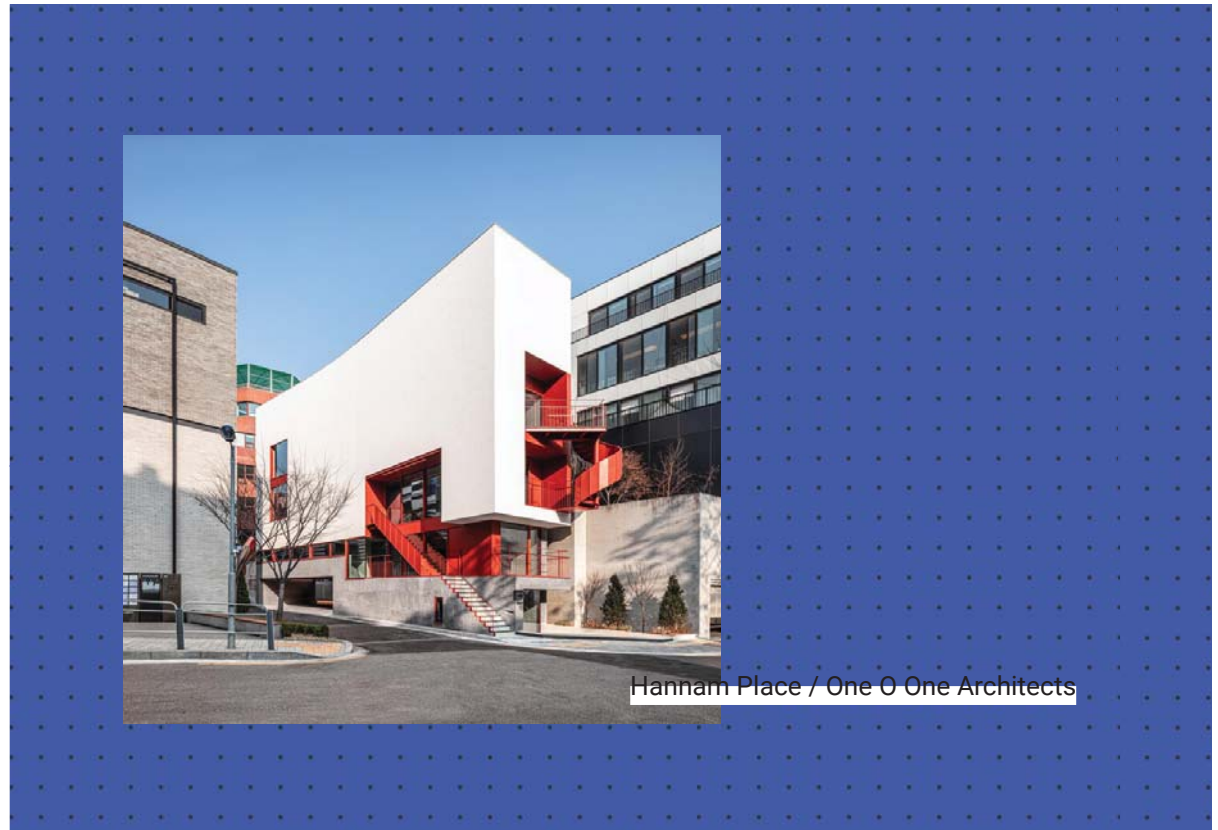

Hannam Place / One O One Architects



Универзитет у Београду
Архитектонски факултет

ДЕМСКЕ СТУДИЈЕ

АДЕМСКЕ СТУДИЈЕ

школска година 2021/2022
СТУДИЈСКА ЦЕЛИНА С03

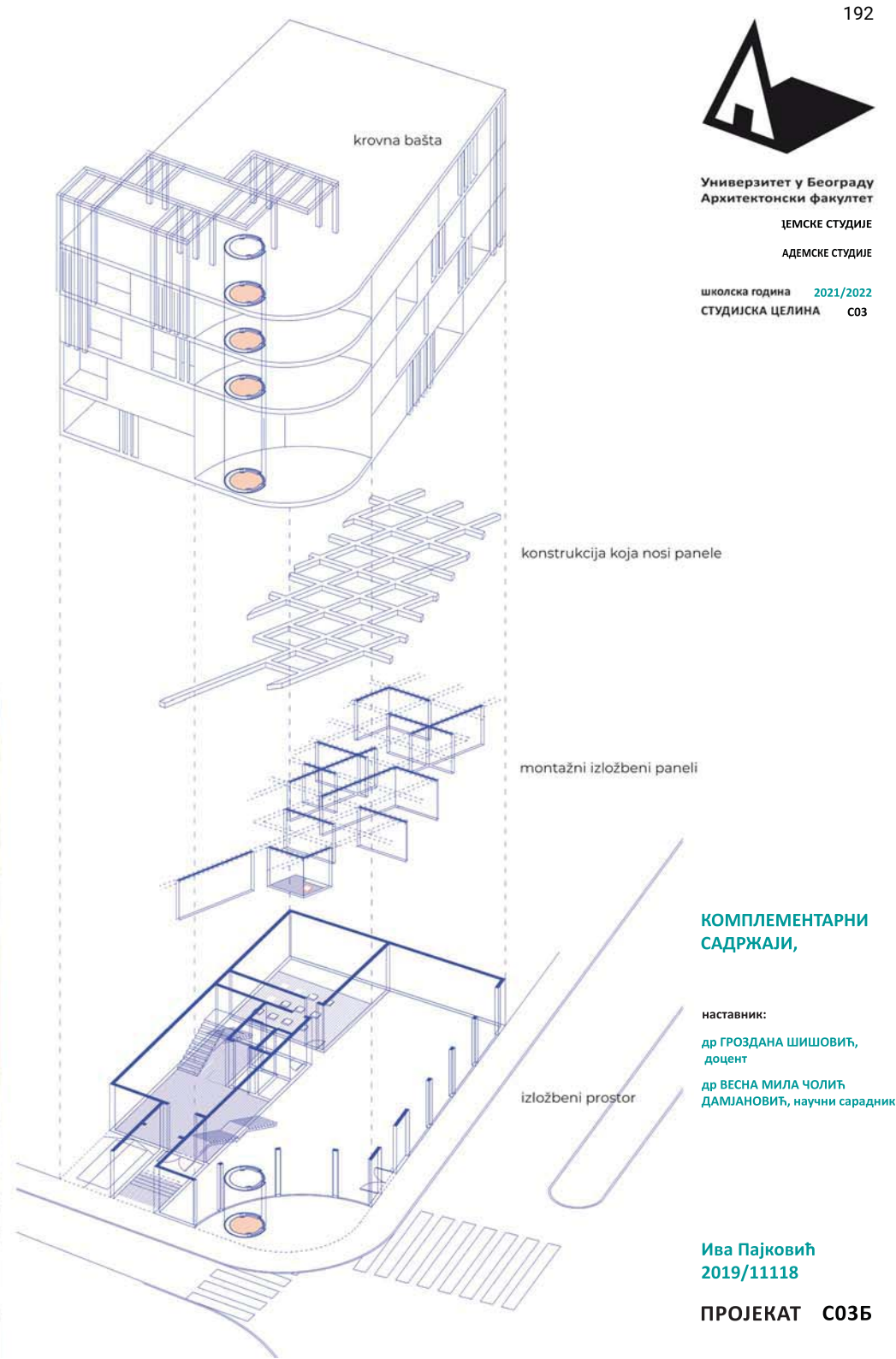

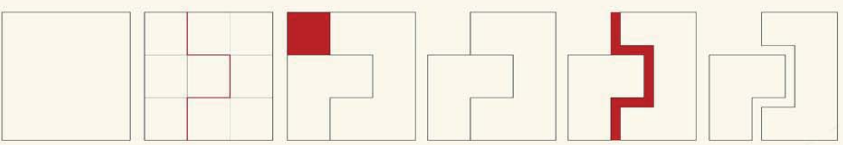
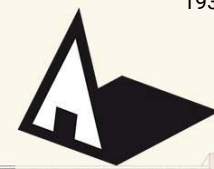

Детаљ фасаде

Амбијентални прикази

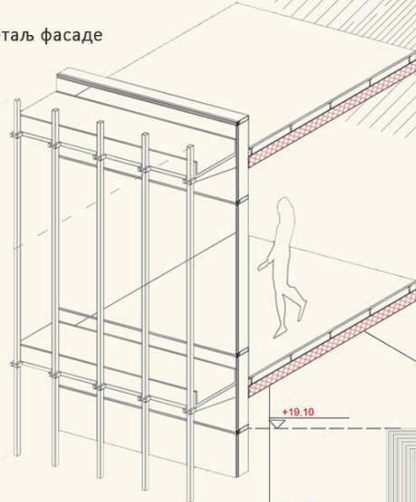
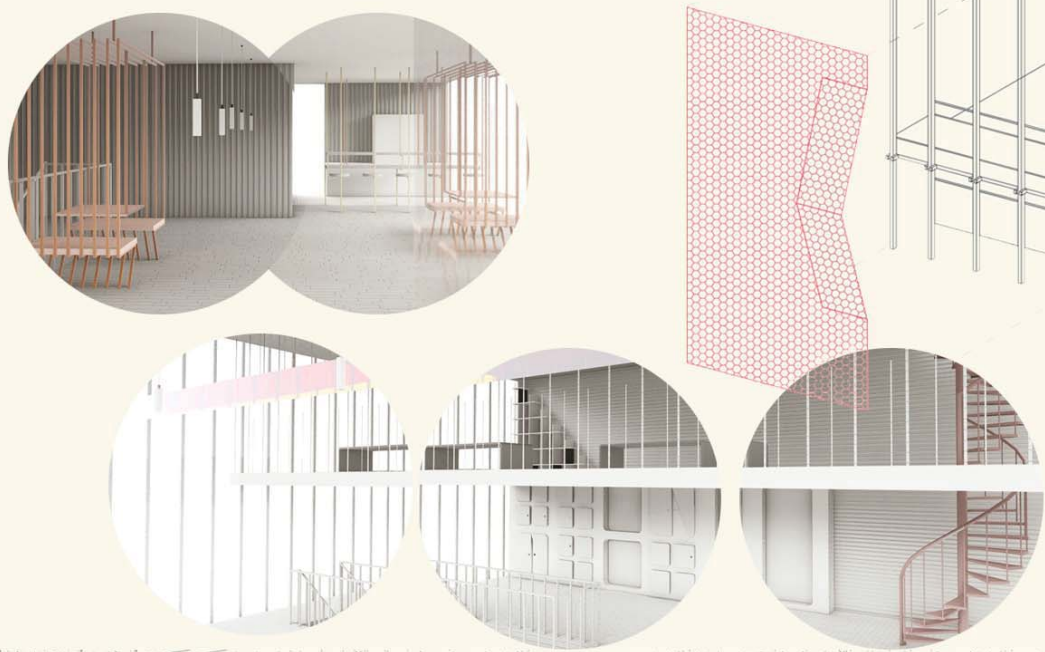

Пресек 1-1

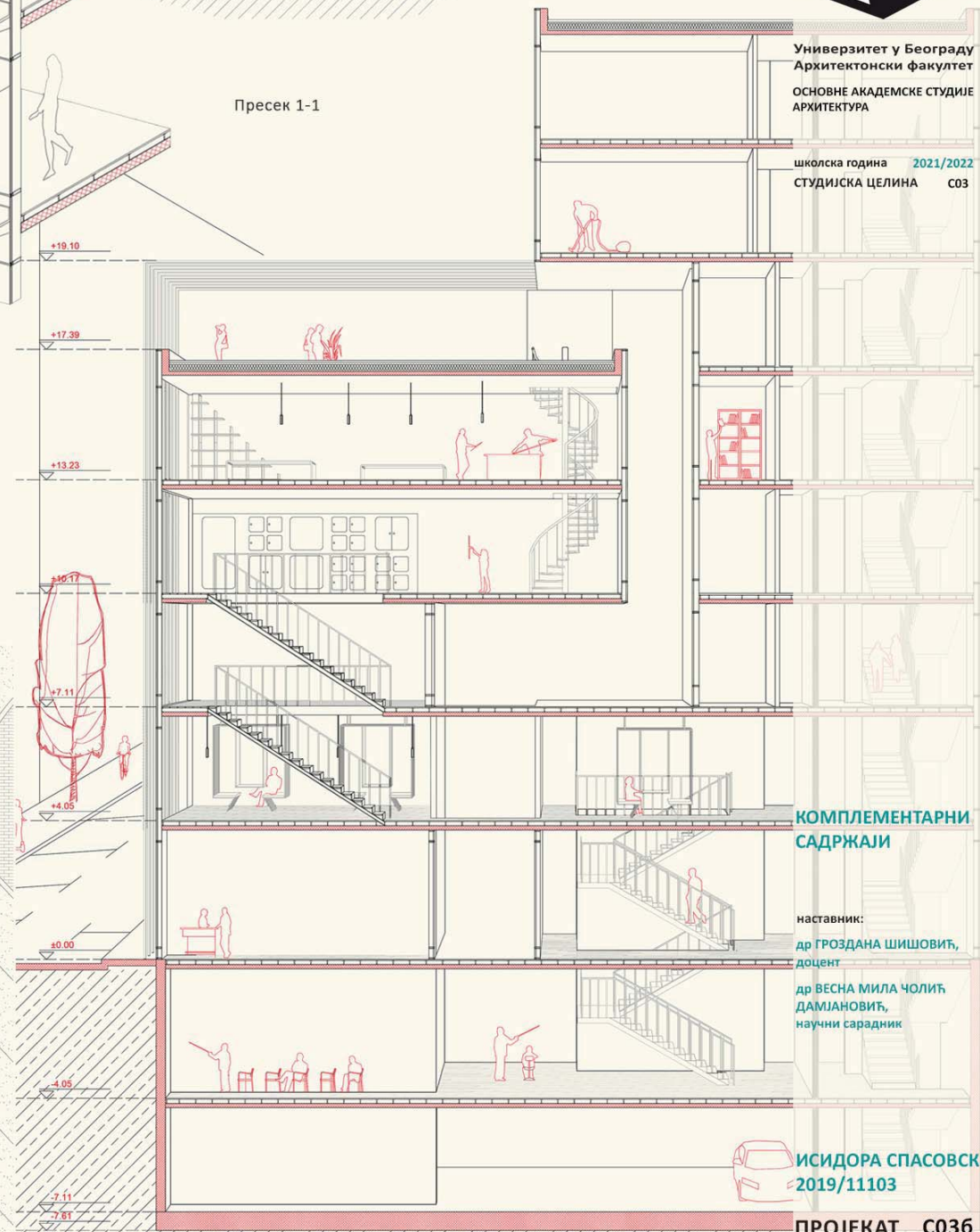

Универзитет у Београду
Архитектонски факултет
ОСНОВНЕ АКАДЕМСКЕ СТУДИЈЕ
АРХИТЕКТУРА

школска година 2021/2022
СТУДИЈСКА ЦЕЛИНА С03

Основа приземља

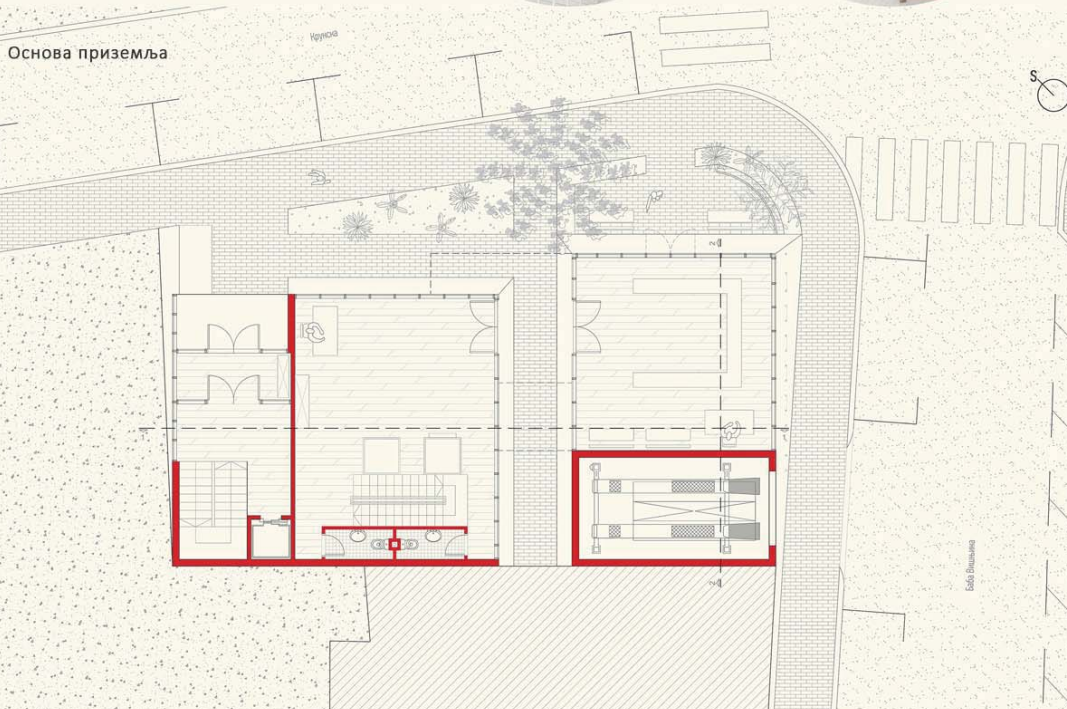

КОМПЛЕМЕНТАРНИ
САДРЖАЈИ

наставник:
др ТРОЗДАНА ШИШОВИЋ,
доцент
др ВЕСНА МИЛА ЧОЛИЋ
ДАМЈАНОВИЋ,
научни сарадник

ИСИДОРА СПАСОВСКИ
2019/11103



Универзитет у Београду
Архитектонски факултет

ОСНОВНЕ АКАДЕМСКЕ СТУДИЈЕ
АРХИТЕКТУРА
ИНТЕГРИСАНЕ АКАДЕМСКЕ СТУДИЈЕ
АРХИТЕКТУРА

школска година 2021/2022
СТУДИЈСКА ЦЕЛИНА С03



основа спрата

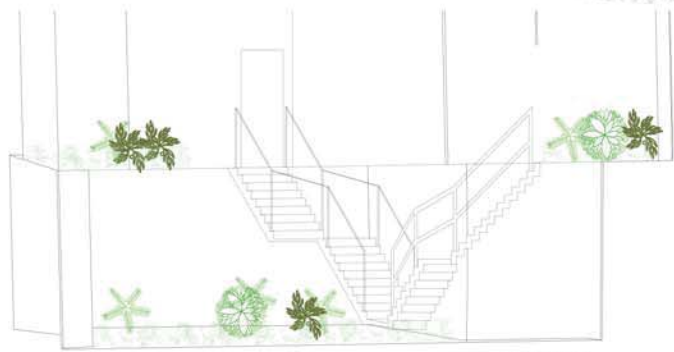

део пресека

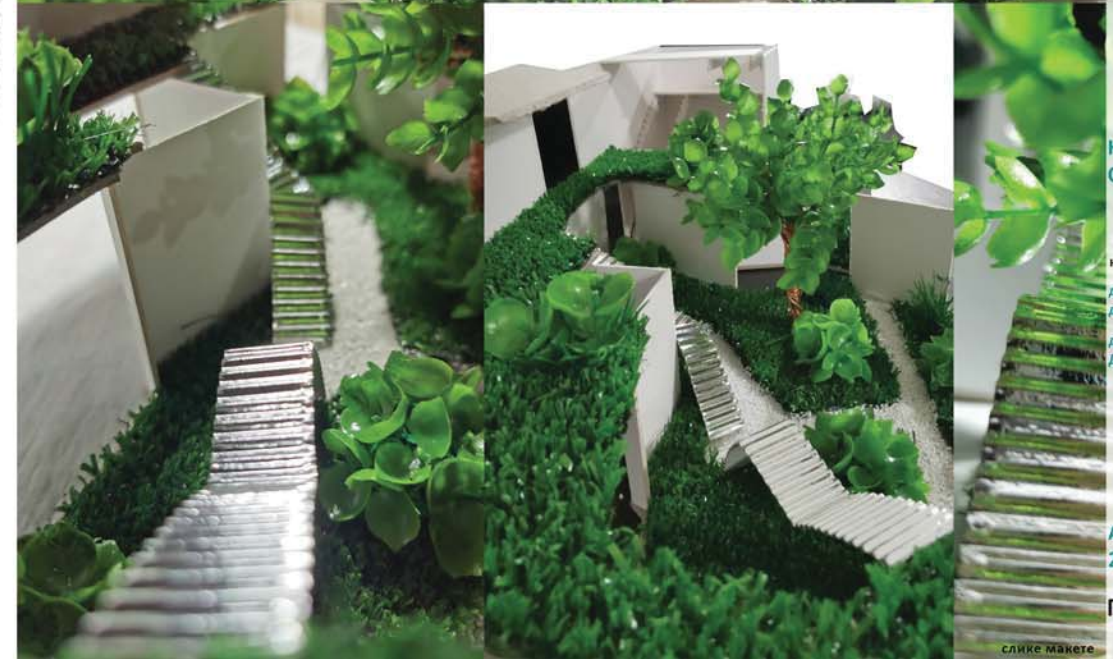

КОМПЛЕМЕНТАРНИ
САДРЖАЈИ

наставник:
др ГРОЗДАНА ШИШОВИЋ,
доцент
др ВЕСНА МИЛА ЧОЛИЋ
ДАМЈАНОВИЋ, научни асистент

АЊА РАДАКОВИЋ
2019_11091

ПРОЈЕКАТ С036

слике макете

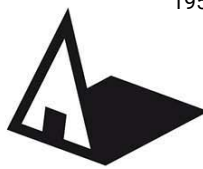

Универзитет у Београду
Архитектонски факултет
ОСНОВНЕ АКАДЕМСКЕ СТУДИЈЕ
АРХИТЕКТУРА

школска година 2021/2022
СТУДИЈСКА ЦЕЛИНА С03

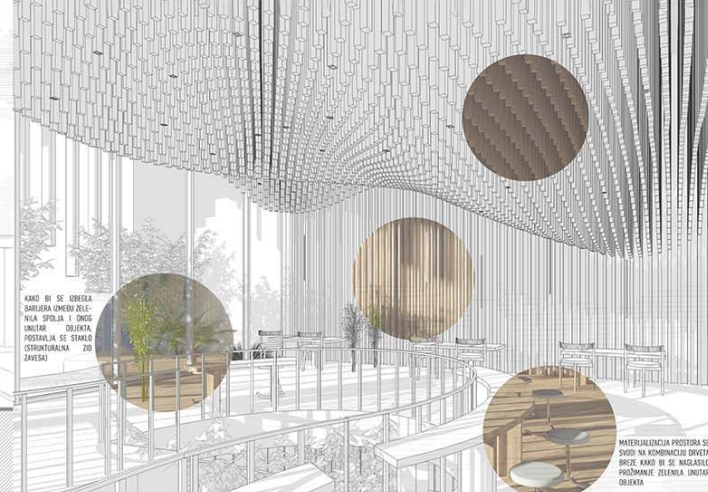
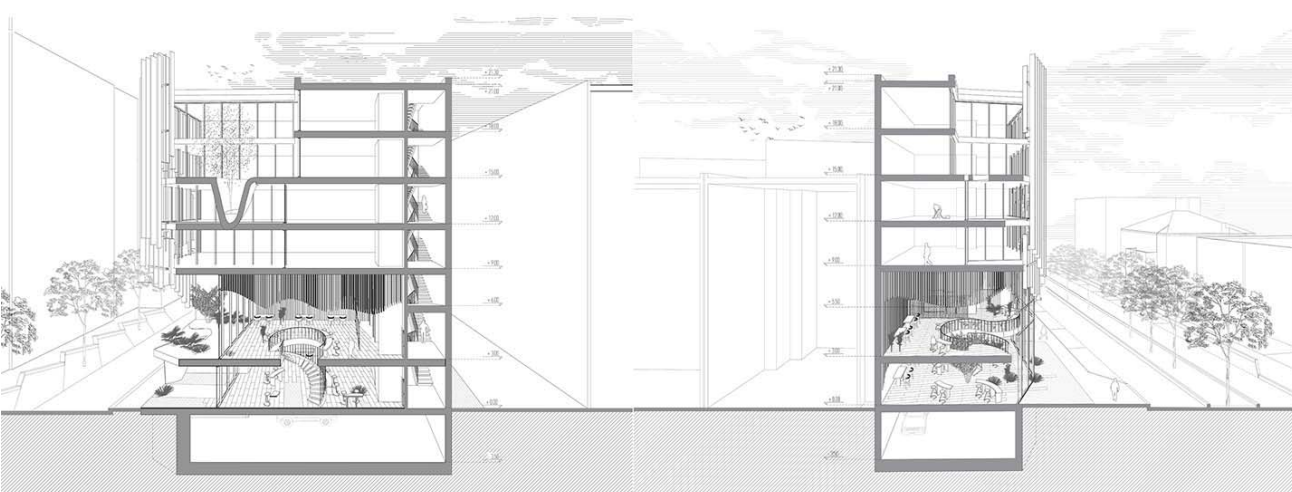

KAKO BI SE VEŠEBA
BARJERA OMBRE ŽELE-
NIKA SPOJILA U DNEV-
NIMER OBJEKTA
POSTAVILA SE STAKLO
OSTRUKTURALNA PLO-
ZAVISA

MATERIJALNICA PROSTORA SE
SVOJE NA KOMBINACIJE DRVETA
BRICE KAKO BI SE NAČELASLO
PROSTORNE CELEKCIJE UNIMER
OBJEKTA



ТЕМА СТУДИЈА

наставник:
др ГРОЗДАНА ШИШОВИЋ,
доцент
др ВЕСНА МИЛА ЧОЛИЋ
ДАМЈАНОВИЋ,
научни сарадник

ИВОНА БОЈОВИЋ
2019_11109

ПРОЈЕКАТ С03Б



Универзитет у Београду
Архитектонски факултет

ОСНОВНЕ АКАДЕМСКЕ СТУДИЈЕ
АРХИТЕКТУРА
ИНТЕГРИСАНЕ АКАДЕМСКЕ СТУДИЈЕ
АРХИТЕКТУРА

школска година 2021/2022
СТУДИЈСКА ЦЕЛИНА С03

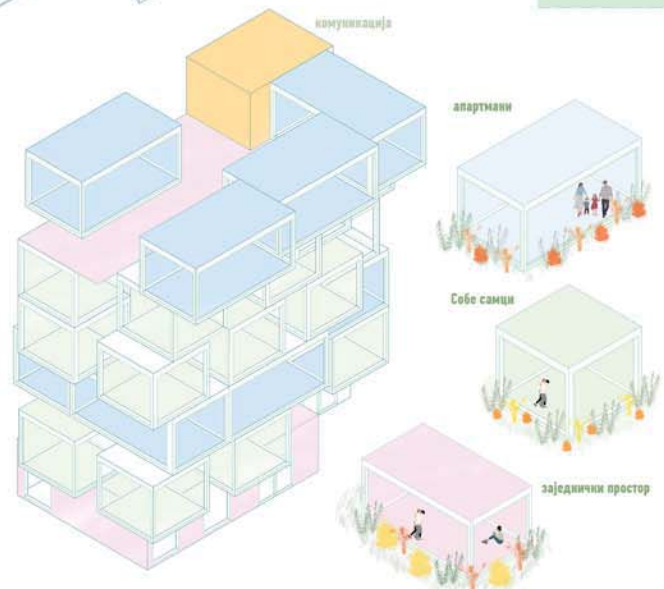
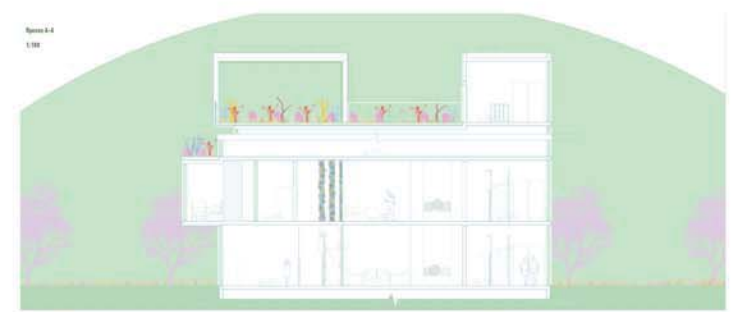
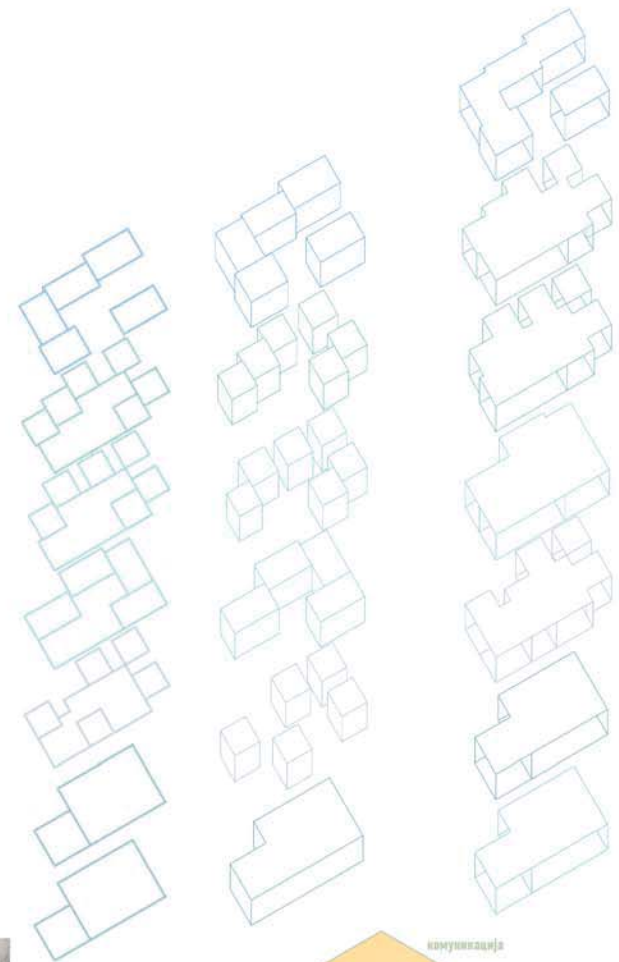

КОМПЛЕМЕНТАРНИ
САДРЖАЈИ

НИК:
оздана Шишовић

асс Весна Мила Чолић
Дамјановић

за Ацковић
11235

ПРОЈЕКАТ С03А



Универзитет у Београду
Архитектонски факултет

ИНТЕГРИСАНЕ АКАДЕМСКЕ СТУДИЈЕ
АРХИТЕКТУРА

школска година 2021/2022
СТУДИЈСКА ЦЕЛИНА С03

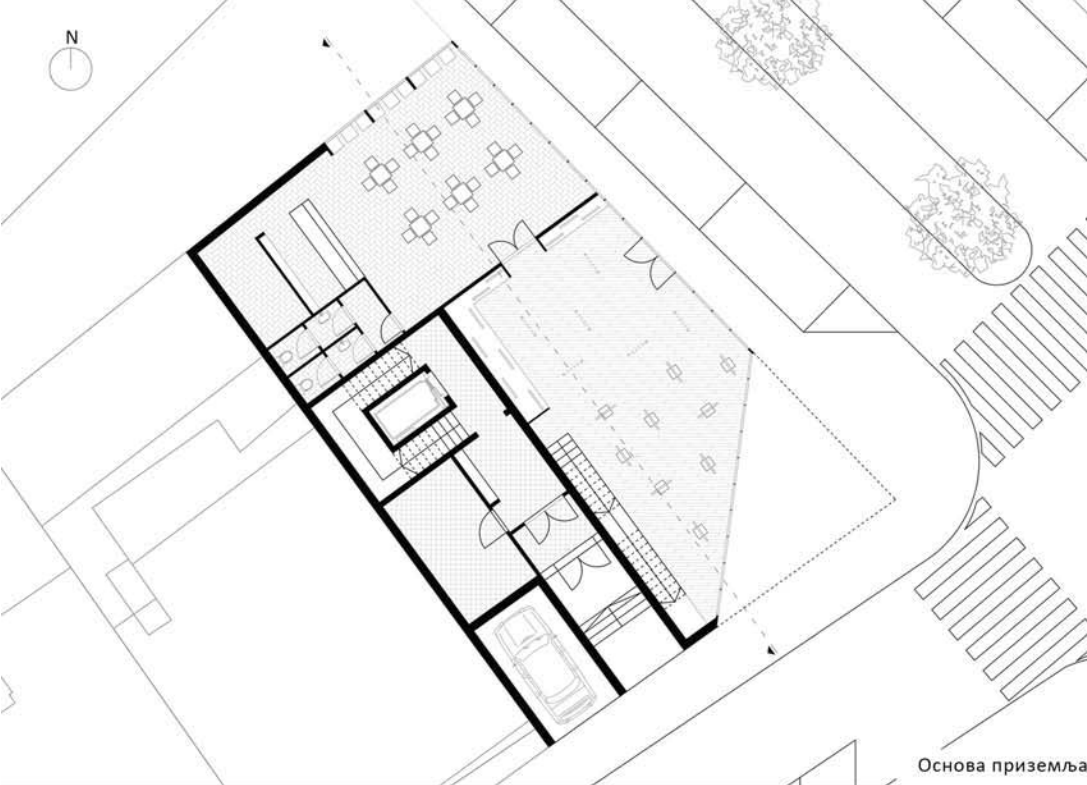

Основа приземља

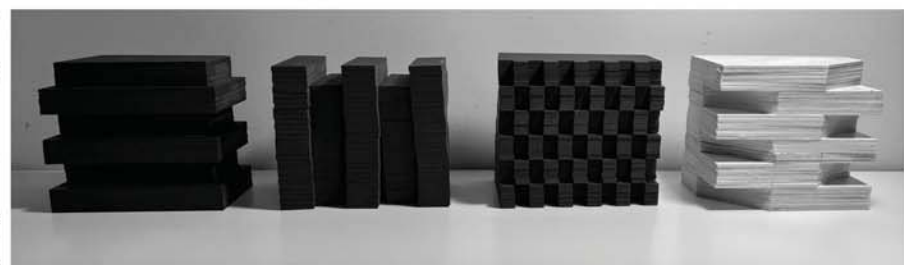

Макете испитивања форме



Макета волуметрије

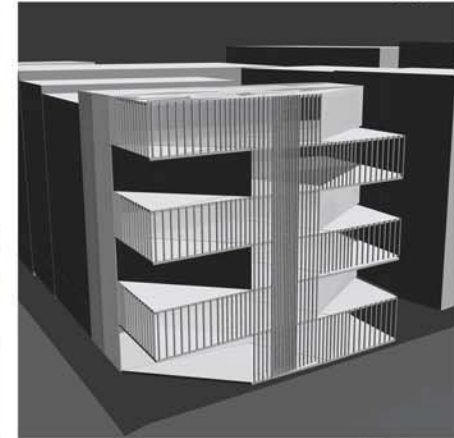

3Д модел

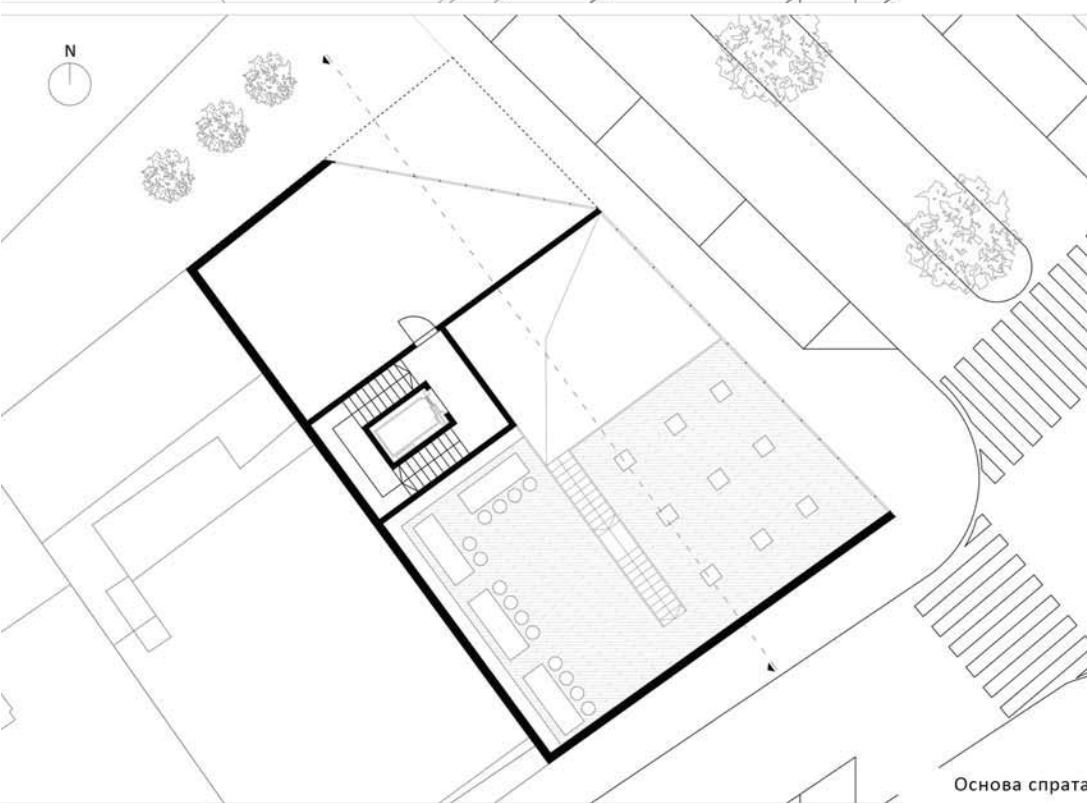

Основа спрата

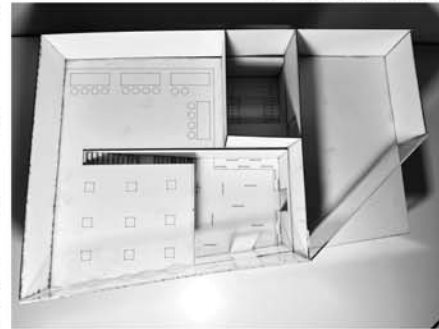

Макета комплементарног садржаја

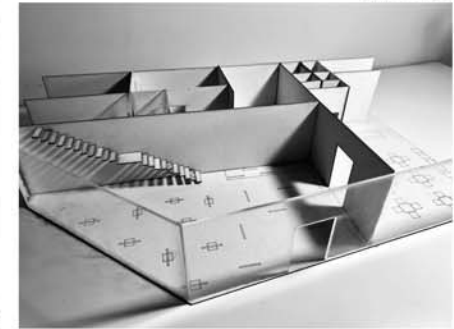

Амбијент

**КОМПЛЕМЕНТАРНИ
САДРЖАЈИ**

наставник:
др ГРОЗДАНА ШИШОВИЋ,
доцент
др ВЕСНА МИЛА ЧОЛИЋ,
ДАМЈАНОВИЋ,
научни сарадници

ЈОВАНА ЋИРИЋ
12064_2019

ПРОЈЕКАТ С03Б

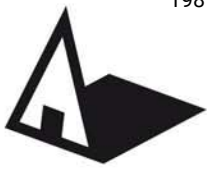

Универзитет у Београду
Архитектонски факултет

ОСНОВНЕ АКАДЕМСКЕ СТУДИЈЕ
АРХИТЕКТУРА
ИНТЕГРИСАНЕ АКАДЕМСКЕ СТУДИЈЕ
АРХИТЕКТУРА

школска година 202_/202_
СТУДИЈСКА ЦЕЛИНА С03

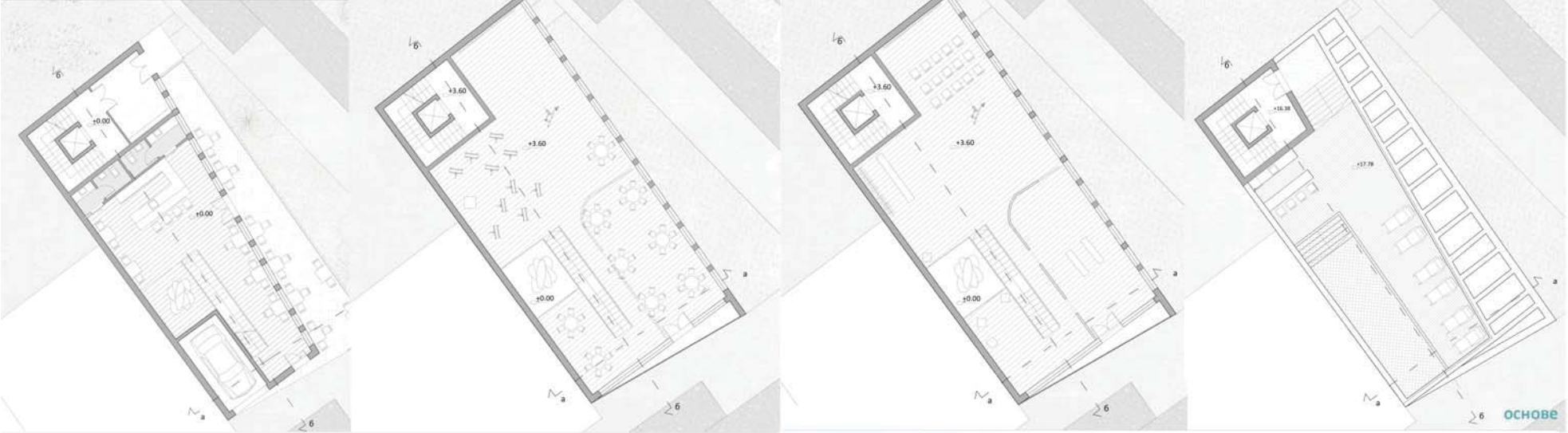

ОСНОВЕ

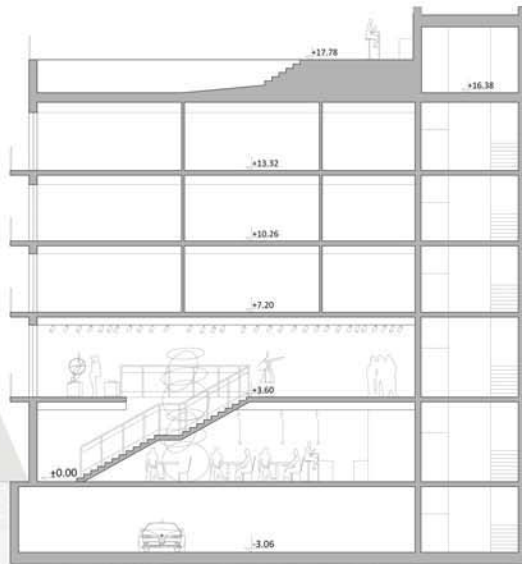

пресек



изглед



МОНТАЖЕ

наставник:
др ГРОЗДАНА ШИШОВИЋ,
доцент
др ВЕСНА МИЛА ЧОЛИЋ
ДАМЈАНОВИЋ,
научни асистент

ЈОВАНА СПАСИЋ
2019/11086

ПРОЈЕКАТ С03А



Универзитет у Београду
Архитектонски факултет
ОСНОВНЕ АКАДЕМСКЕ СТУДИЈЕ
АРХИТЕКТУРА

школска година 2021/2022
СТУДИЈСКА ЦЕЛИНА С03

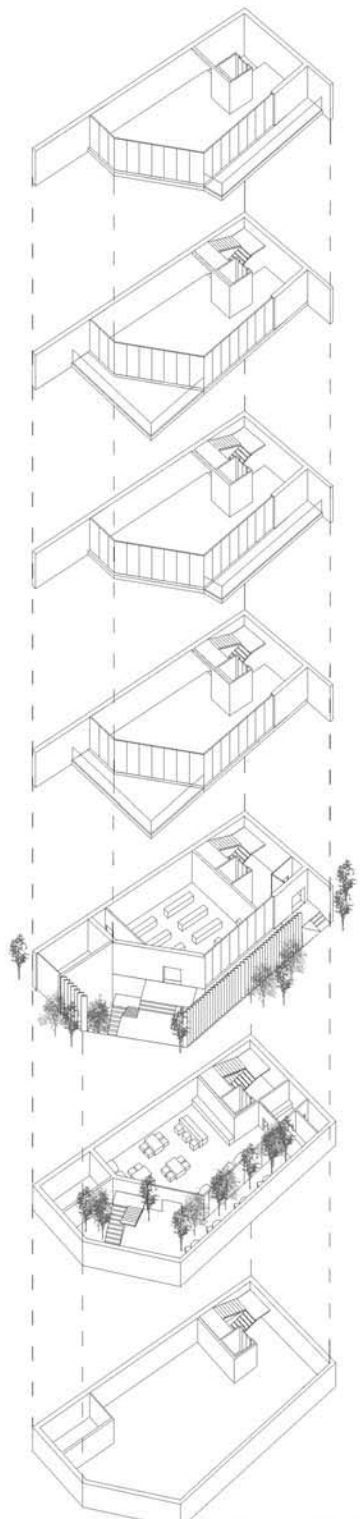

Аксонometriјски приказ

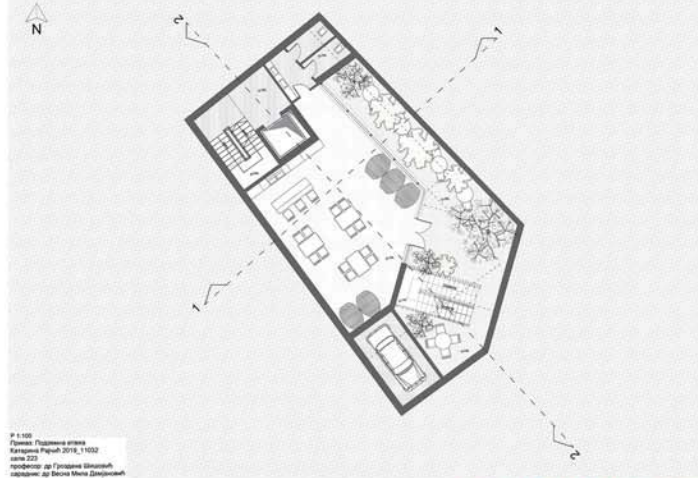

Р 1:100
Основа Подземне етаже
Катарина Рајчић 2019_11032
листа 2/2
професор др Гроздана Шишовић,
наставник др Весна Мила Чолић

Основа подземне етаже
P-1:100



Р 1:100
Подножни пресек
Катарина Рајчић 2019_11032
листа 2/2
професор др Гроздана Шишовић,
наставник др Весна Мила Чолић

Подужни пресек
P 1:100

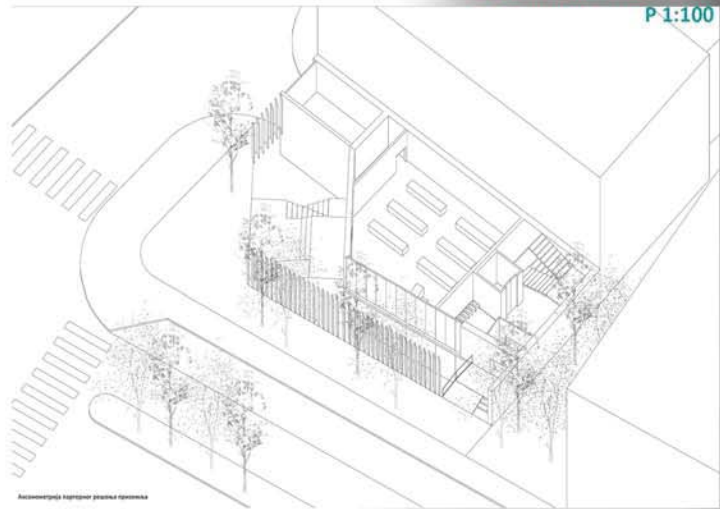

Аксонometriјски приказ



Макета 2



Макета 1

КОМПЛЕМЕНТАРНИ
САДРЖАЈИ

наставник:
др ГРОЗДАНА ШИШОВИЋ,
доцент
др ВЕСНА МИЛА ЧОЛИЋ
ДАМЈАНОВИЋ, научни
сарадник

Катарина Рајчић
2019_11032

ПРОЈЕКАТ С03А

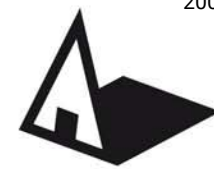

Универзитет у Београду
Архитектонски факултет

ОСНОВНЕ АКАДЕМСКЕ СТУДИЈЕ
АРХИТЕКТУРА
ИНТЕГРИСАНЕ АКАДЕМСКЕ СТУДИЈЕ
АРХИТЕКТУРА

школска година 2021/2022
СТУДИЈСКА ЦЕЛИНА С03

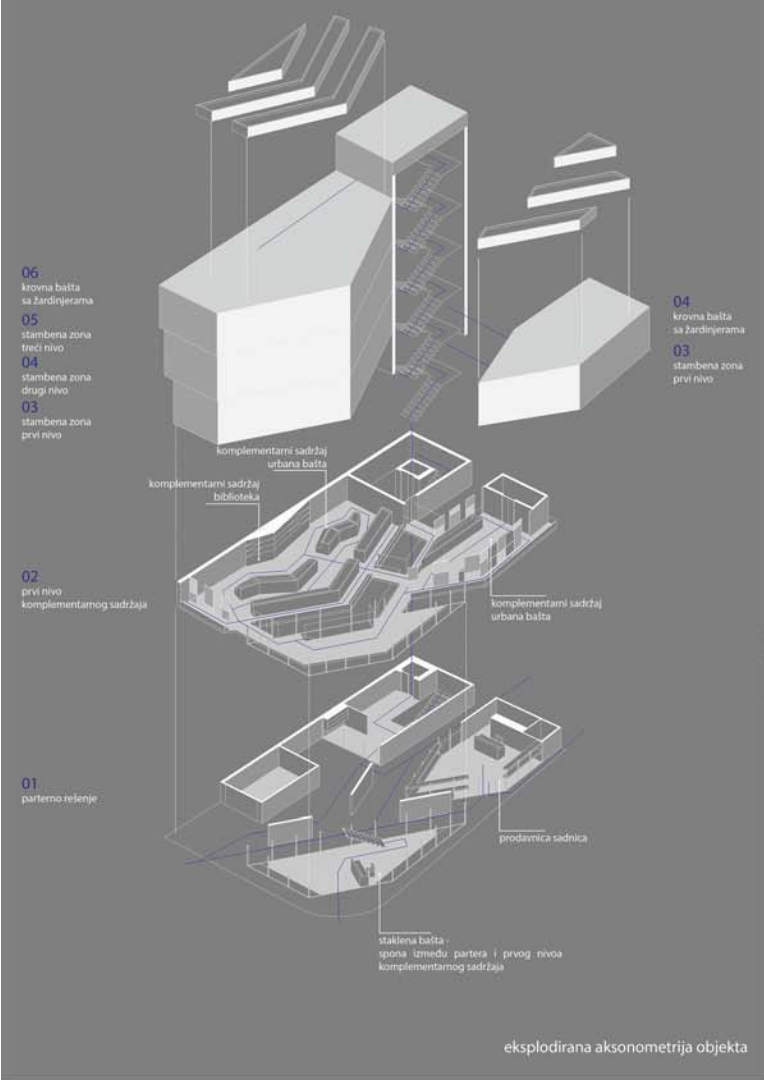

eksplozivna aksonometrija objekta

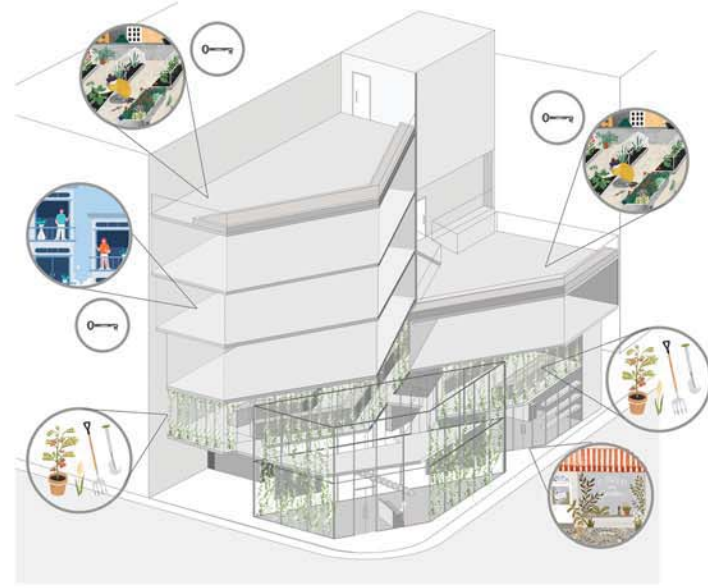

aksonometrijski presek

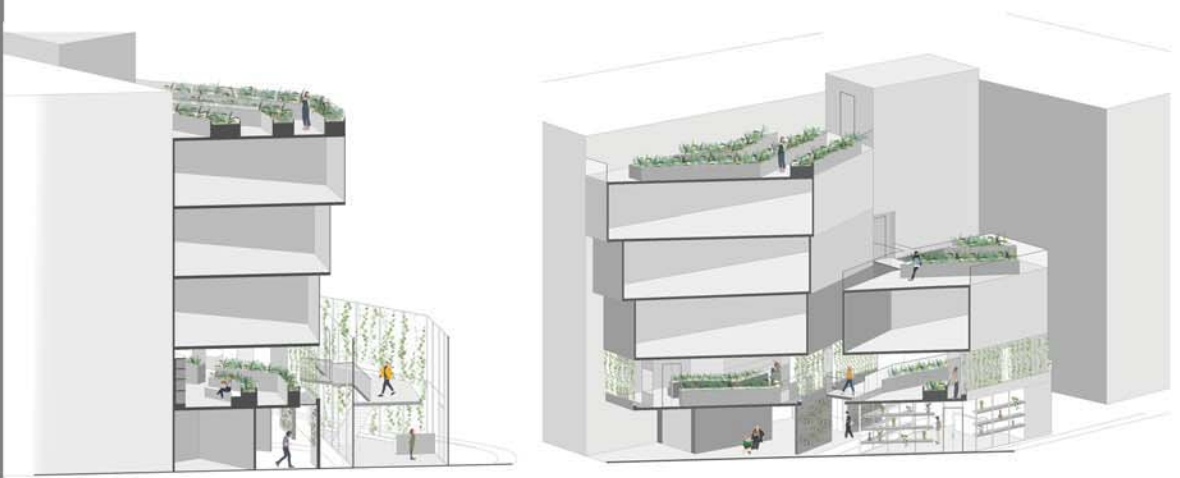

КОМПЛЕМЕНТАРНИ
САДРЖАЈИ



Ambijent prodavnice sadnica i cveća prizemlje



Ambijent urbane bašte prva etaža



Ambijent staklene bašte

наставник:
др ГРОЗДАНА ШИШОВИЋ,
доцент
др ВЕСНА МИЛА ЧОЛИЋ
ДАМЈАНОВИЋ,
научни сарадник

КАТАРИНА
ВУЈИНОВИЋ
11137_2019

ПРОЈЕКАТ С03А



Универзитет у Београду
Архитектонски факултет
ОСНОВНЕ АКАДЕМСКЕ СТУДИЈЕ
АРХИТЕКТУРА

школска година 2021/2022
СТУДИЈСКА ЦЕЛИНА С03

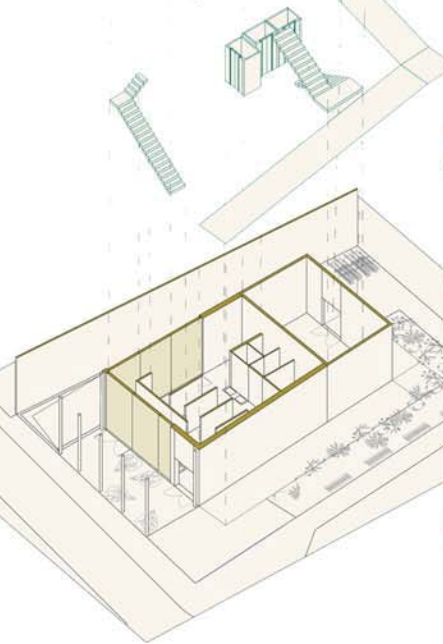
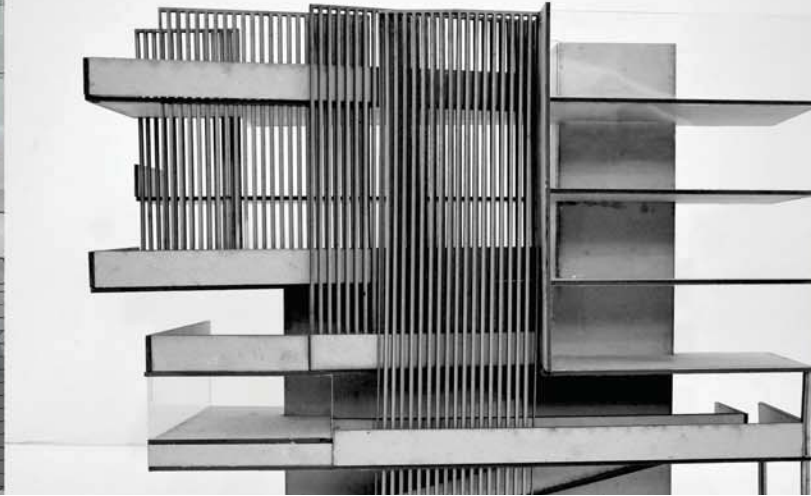
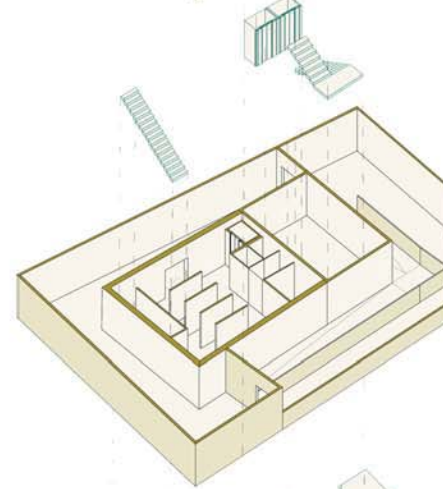
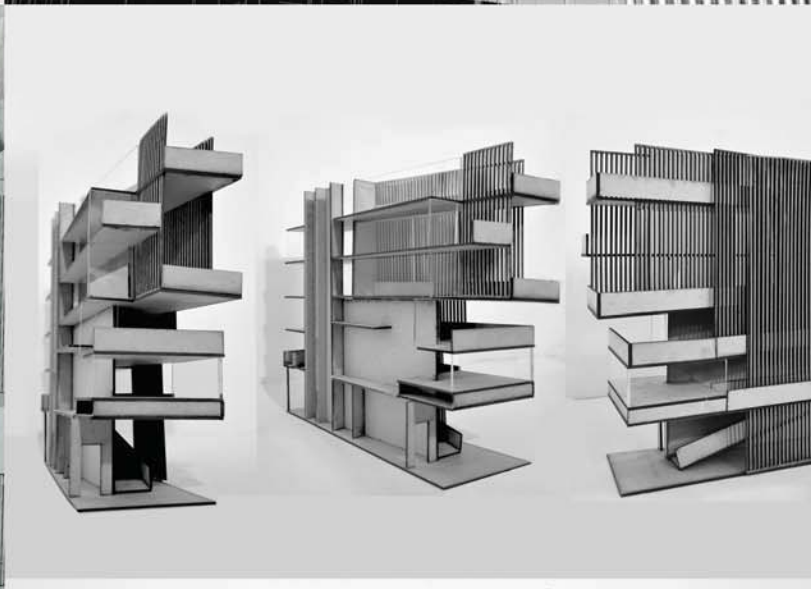
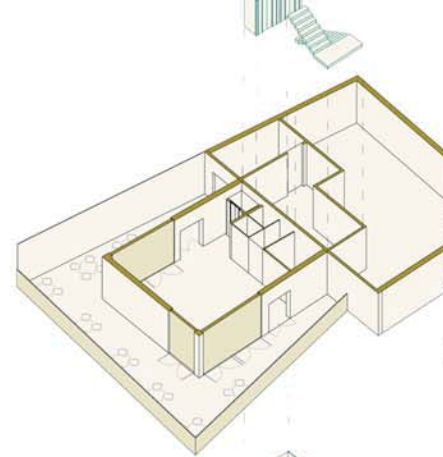
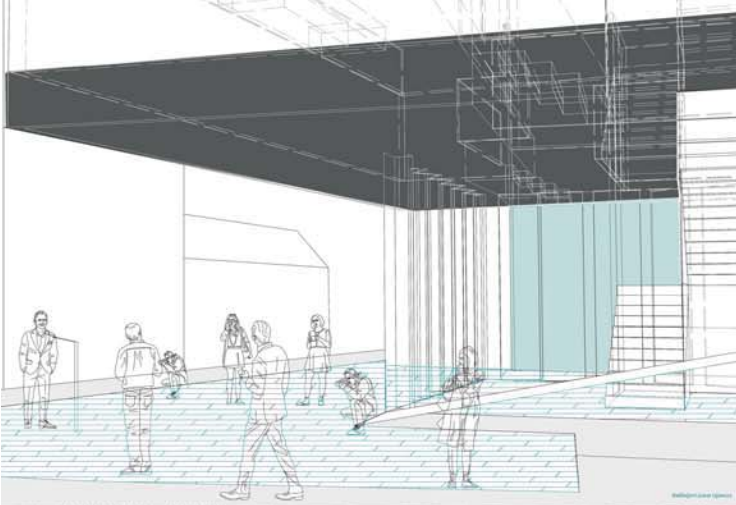

**КОМПЛЕМЕНТАРНИ
САДРЖАЈИ**

наставник:
др ГРОЗДАНА ШИШОВИЋ,
доцент
др ВЕСНА МИЛА ЧОЛИЋ
ДАМЈАНОВИЋ,
научни сарадник

СОЊА СТОЈНИЋ
2019/11022

ПРОЈЕКАТ С036

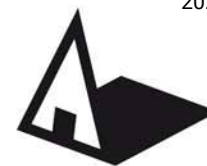

Универзитет у Београду
Архитектонски факултет

ИНТЕГРИСАНЕ АКАДЕМСКЕ СТУДИЈЕ
АРХИТЕКТУРА

школска година 2021/2022
СТУДИЈСКА ЦЕЛИНА С03

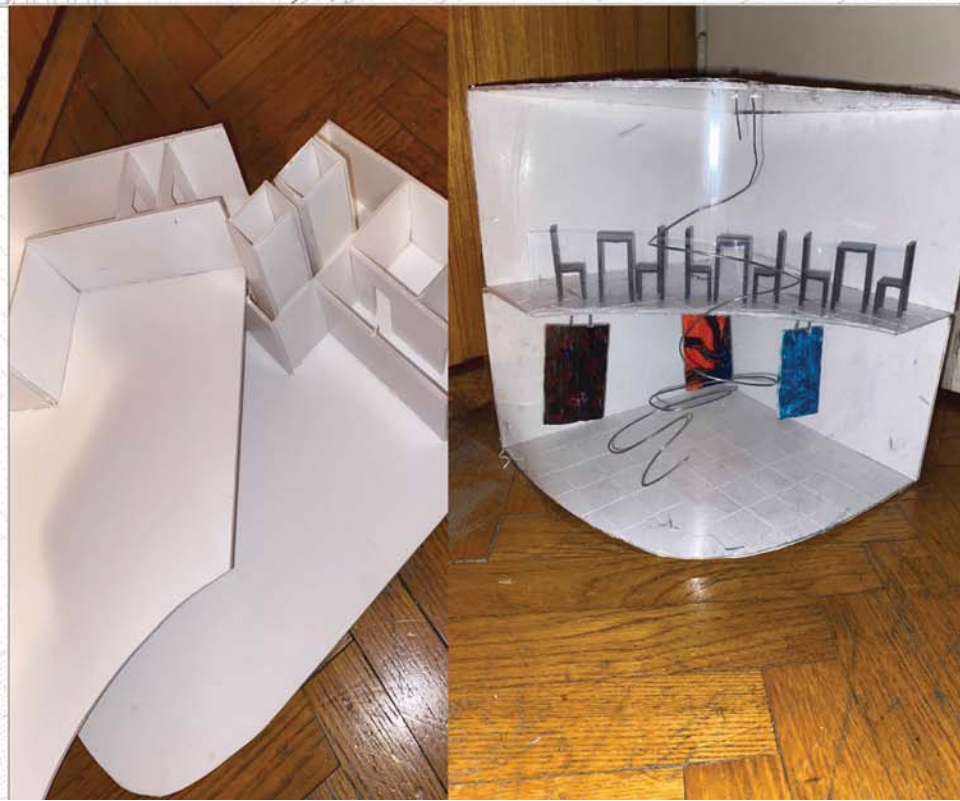
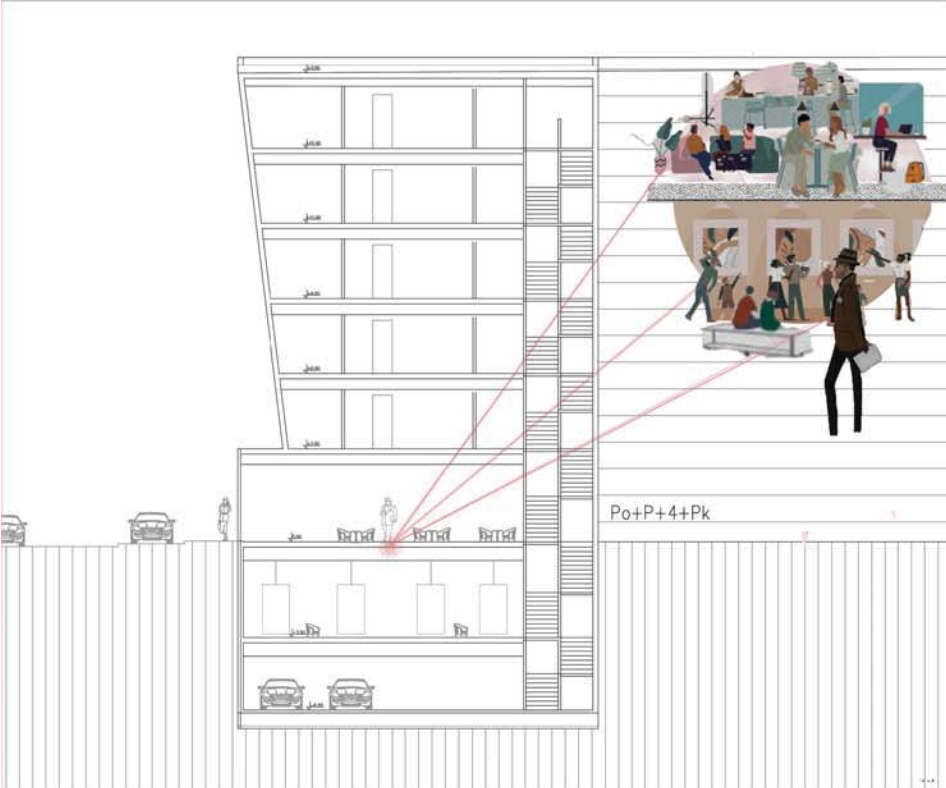

КОМПЛЕМЕНТАРНИ САДРЖАЈ

наставник:
др ГРОЗДАНА ШИШОВИЋ,
доцент

др ВЕСНА МИЛА ЧОЛИЋ
ДАМЈАНОВИЋ, научни сарадник

Ана Станишић
12025/2019

ПРОЈЕКАТ С03А



Универзитет у Београду
Архитектонски факултет

ИНТЕГРИСАНЕ АКАДЕМСКЕ СТУДИЈЕ
АРХИТЕКТУРА

школска година 2021/2022
СТУДИЈСКА ЦЕЛИНА С03

ФАСАДА

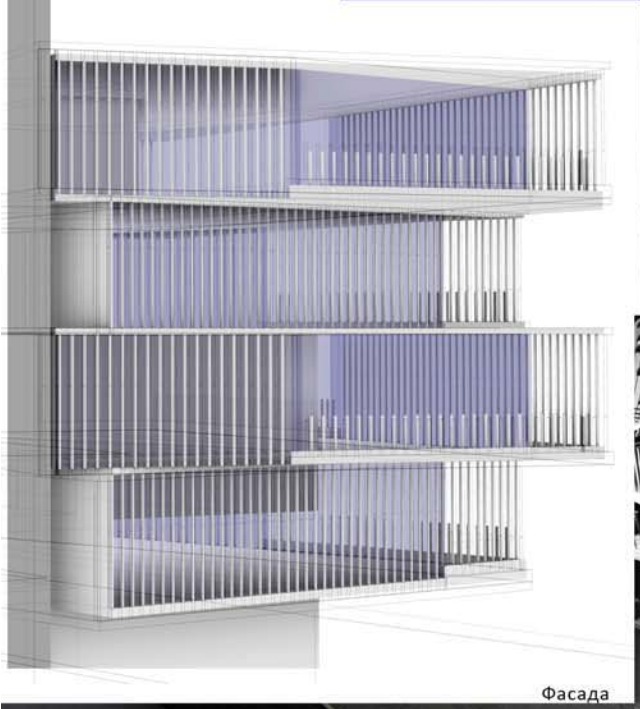

Фасада

РАДНЕ МАКЕТЕ



МАКЕТЕ

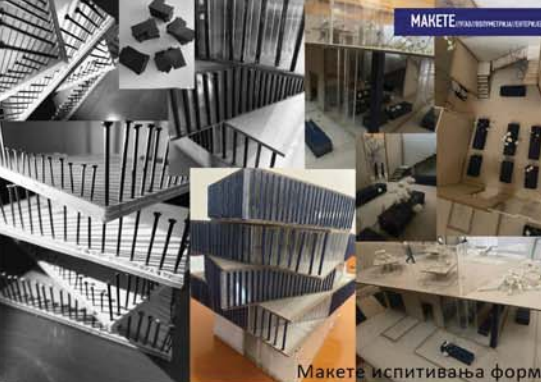

Макете испитивања форме



Амбијент

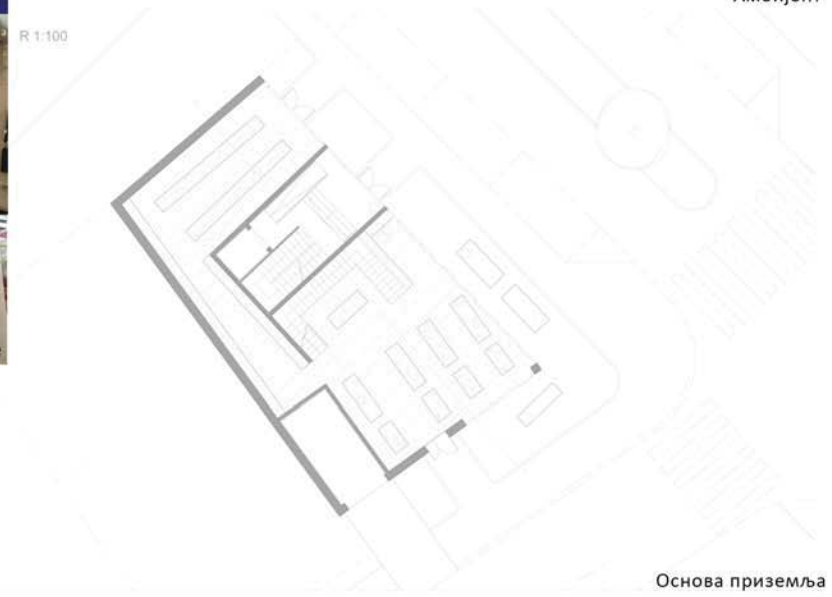

R 1:100

Основа приземља

ЕНТЕРИЈЕР



Амбијент

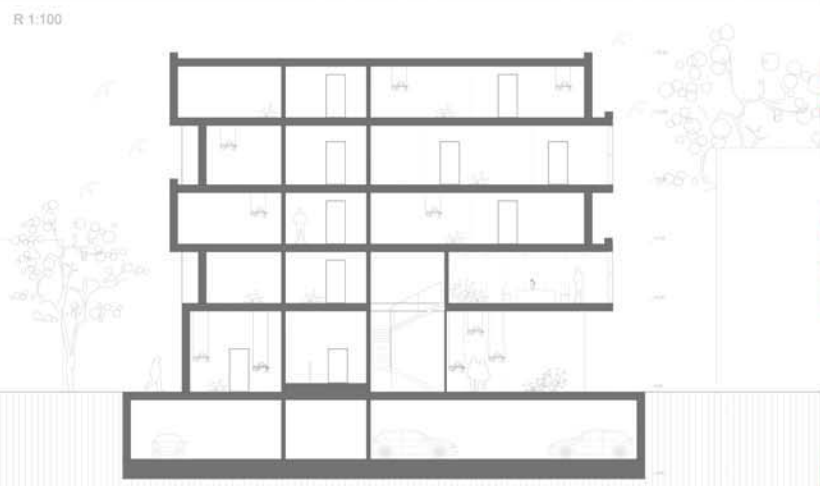

R 1:100

Пресек

КОМПЛЕМЕНТАРНИ САДРЖАЈИ

наставник:
др ГРОЗДАНА ШИШОВИЋ,
доцент
др ВЕСНА МИЛА ЧОЛИЋ,
ДАМЈАНОВИЋ,
научни сарадници

МАРИЈА ДРАКУЛИЋ
12048_2019

ПРОЈЕКАТ С03Б

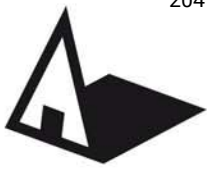

Универзитет у Београду
Архитектонски факултет
ОСНОВНЕ АКАДЕМСКЕ СТУДИЈЕ
АРХИТЕКТУРА

школска година 2021/2022
СТУДИЈСКА ЦЕЛИНА С03

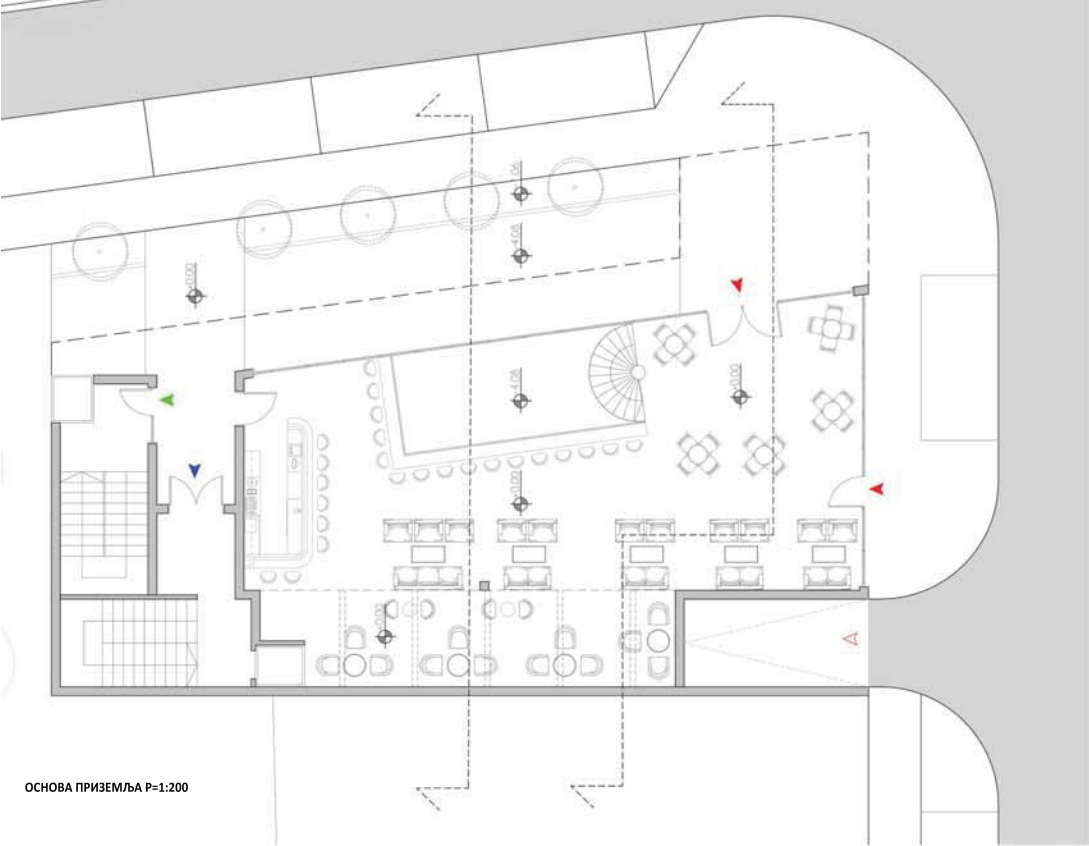

ФОТОРЕАЛИСТИЧНИ ПРИКАЗ

ОСНОВА ПРИЗЕМЉА Р=1:200

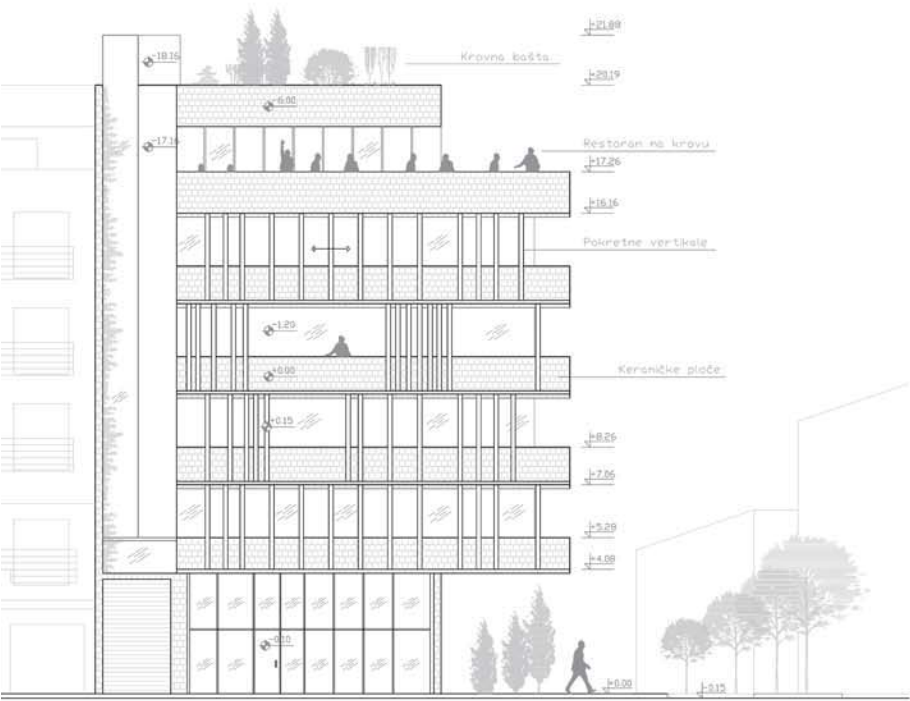

ФАСАДА Р=1:200

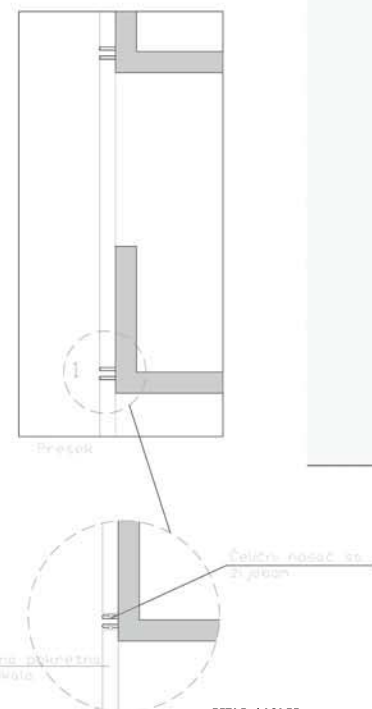

ДЕТАЉ ФАСАДЕ

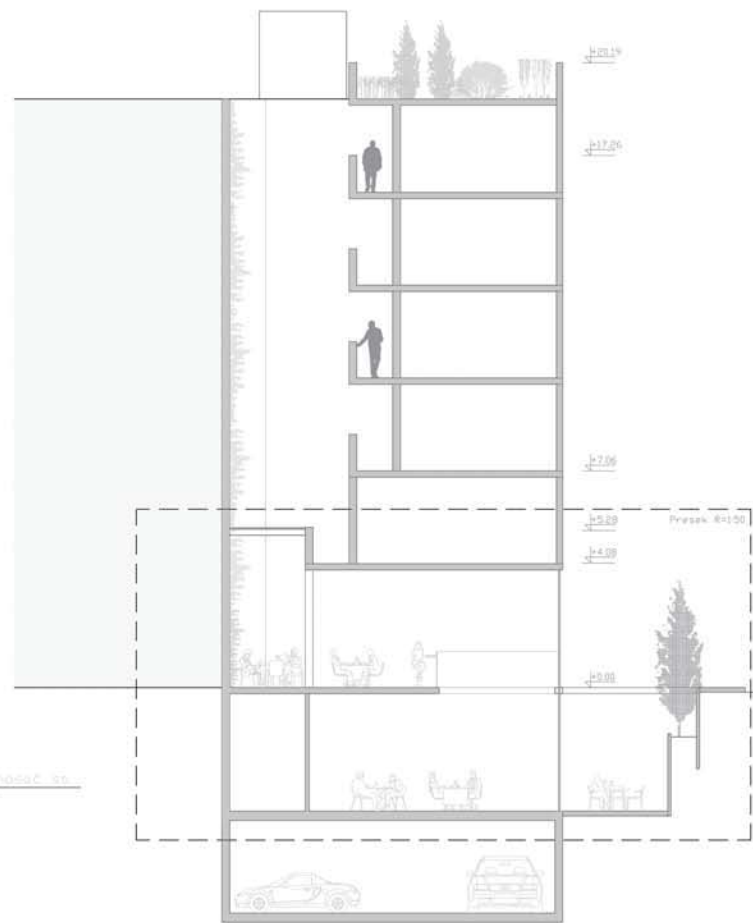

ПОПРЕЧНИ ПРЕСЕК Р=1:200

**КОМПЛЕМЕНТАРНИ
САДРЖАЈ**

наставник:
др ГРОЗДАНА ШИШОВИЋ,
доцент
др ВЕСНА МИЛА ЧОЛИЋ
ДАМАНОВИЋ,
научни сарадник

МИРАЛЕМ ХАЏИЋ
2019_11197

ПРОЈЕКАТ С03А



Универзитет у Београду
Архитектонски факултет

ОСНОВНЕ АКАДЕМСКЕ СТУДИЈЕ
АРХИТЕКТУРА
ИНТЕГРИСАНЕ АКАДЕМСКЕ СТУДИЈЕ
АРХИТЕКТУРА

школска година 2021/2022
СТУДИЈСКА ЦЕЛИНА С03

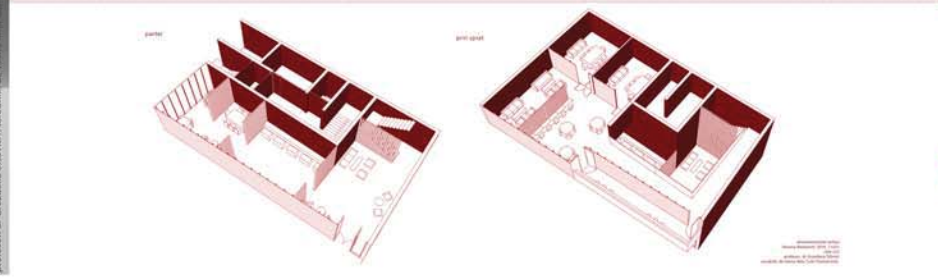
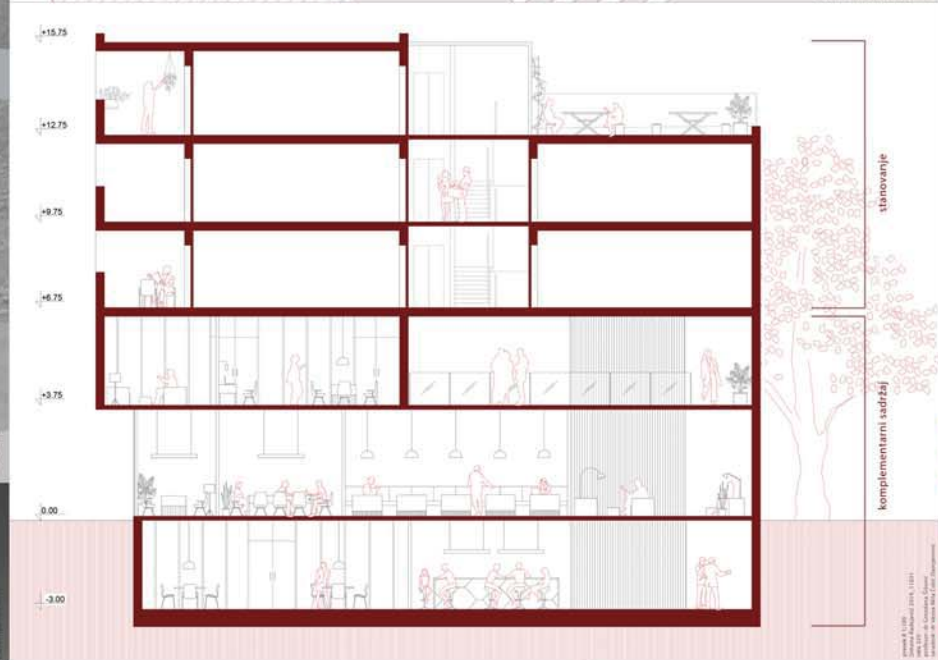
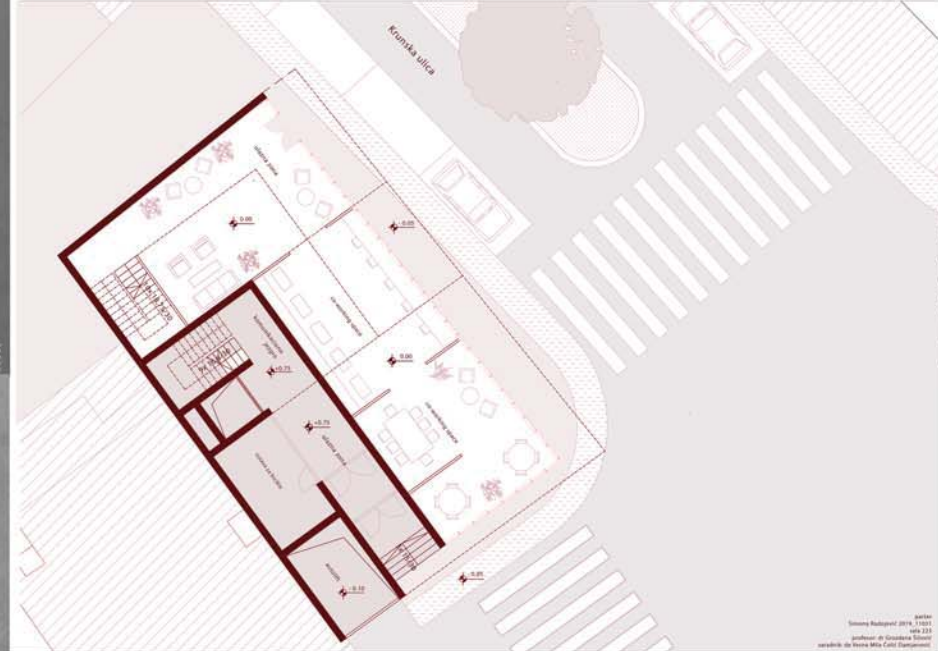

СТУДИО 03b
комплементарни
садржаји становању

наставник:
др ГРОЗДАНА ШИШОВИЋ,
доцент
др ВЕСНА МИЛА ЧОЛИЋ
ДАМЈАНОВИЋ,
научни сарадник

СИМОНА РАДОЈЕВИЋ
2019_11031

ПРОЈЕКАТ С03А

Škola: // Beograd, Beograd, 2019, 11031 // 03b // 2021 //
profesor: dr Grozdana Šišović / saradnik: dr Vesna Mila Čolić Damjanović

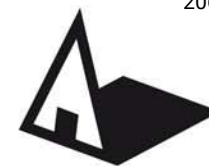

Универзитет у Београду
Архитектонски факултет

ОСНОВНЕ АКАДЕМСКЕ СТУДИЈЕ
АРХИТЕКТУРА
ИНТЕГРИСАНЕ АКАДЕМСКЕ СТУДИЈЕ
АРХИТЕКТУРА

школска година 202 /202
СТУДИЈСКА ЦЕЛИНА С03

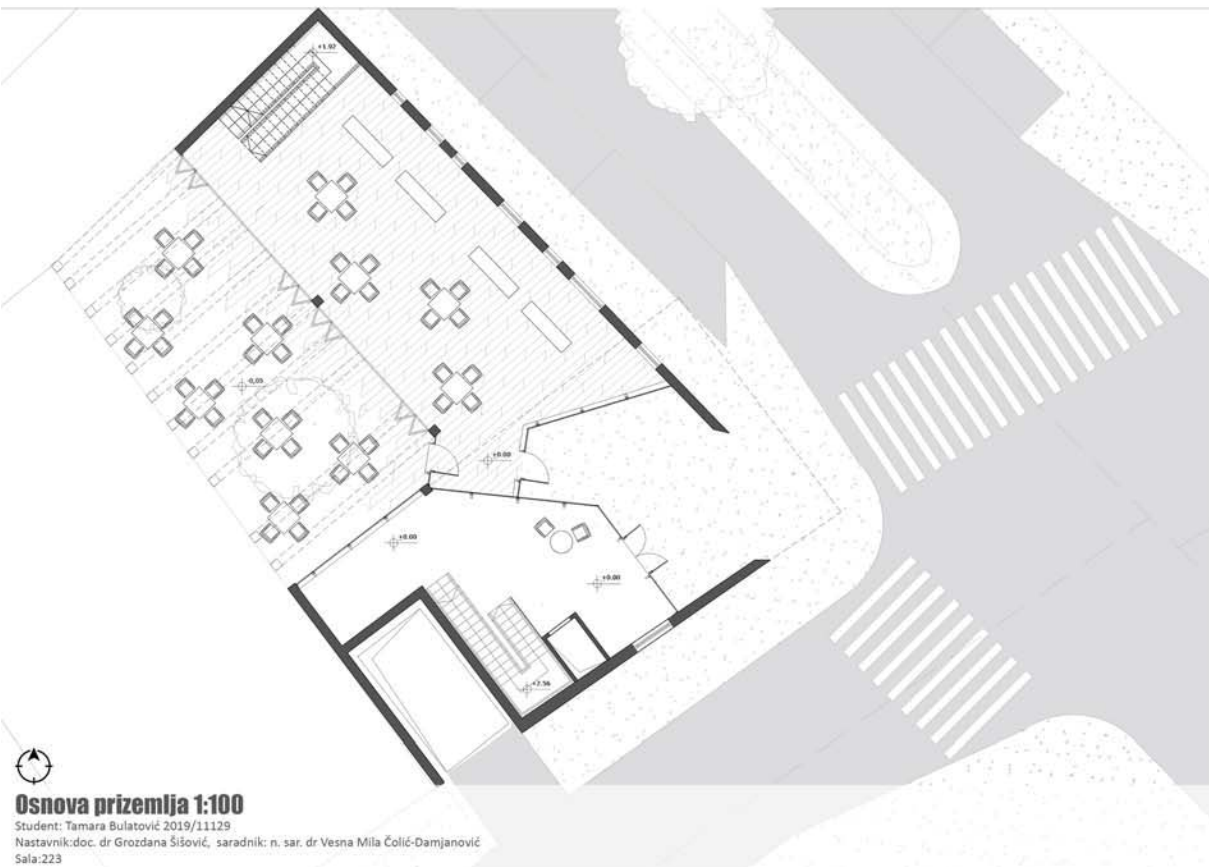

Osnova prizemlja 1:100

Student: Tamara Bulatović 2019/11129
Nastavnik: doc. dr. Grozdana Šišović, saradnik: n. sar. dr. Vesna Mila Čolić-Damjanović
Sala: 223



Perspektivni presek 1:75

Student: Tamara Bulatović 2019/11129
Nastavnik: doc. dr. Grozdana Šišović, saradnik: n. sar. dr. Vesna Mila Čolić-Damjanović
Sala: 223

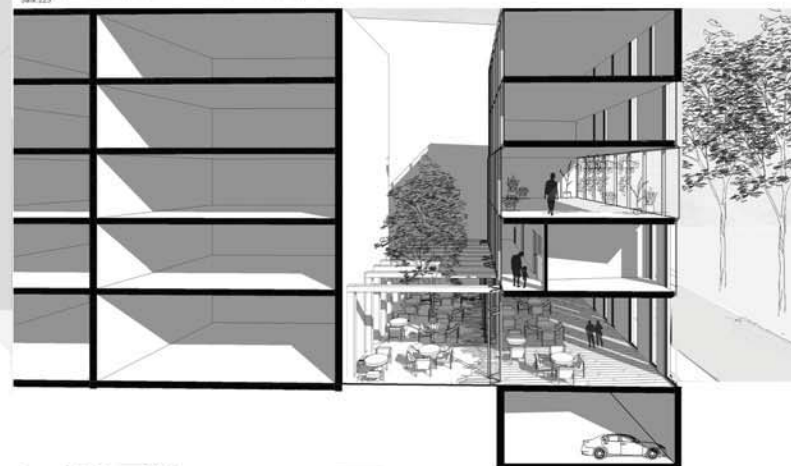

Perspektivni presek 1:75



Renderi

Student: Tamara Bulatović 2019/11129 // III godina OASA // Studio 03b, komplementarni sadržaji // Sala 223 /
Profesor: doc. dr. Grozdana Šišović // n. sar. dr. Vesna Mila Čolić-Damjanović

ТЕМА СТУДИЈА КОМПЛЕМЕНТАРНИ САДРЖАЈ

наставник:

др Гроздана Шишовић,
доцент

др Весна Мила Чолић
Дамјановић, научни сарадник

ТАМАРА БУЛАТОВИЋ
2019/11129

ПРОЈЕКАТ С03А



Универзитет у Београду
Архитектонски факултет

ОСНОВНЕ АКАДЕМСКЕ СТУДИЈЕ
АРХИТЕКТУРА
ИНТЕГРИСАНЕ АКАДЕМСКЕ СТУДИЈЕ
АРХИТЕКТУРА

школска година 2021/2022
СТУДИЈСКА ЦЕЛИНА С03

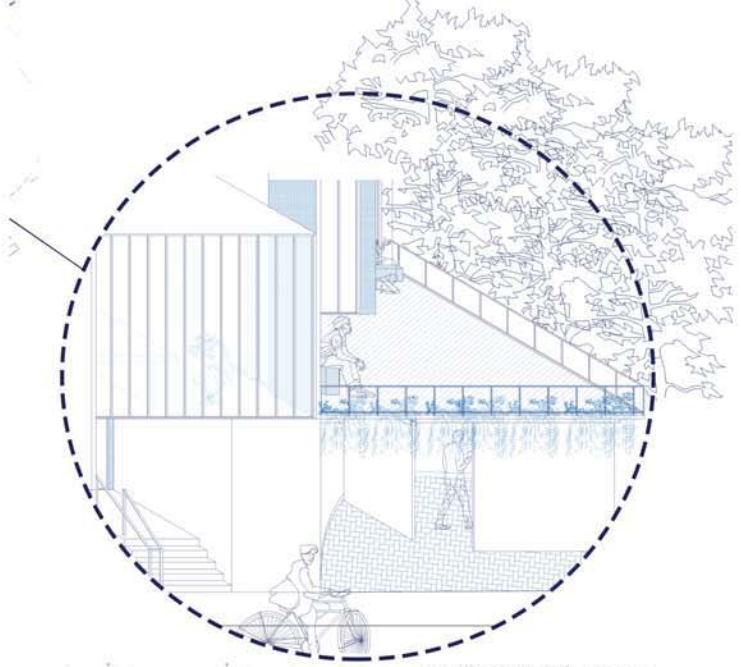

СЕГМЕНТ АМБИЈЕНТА

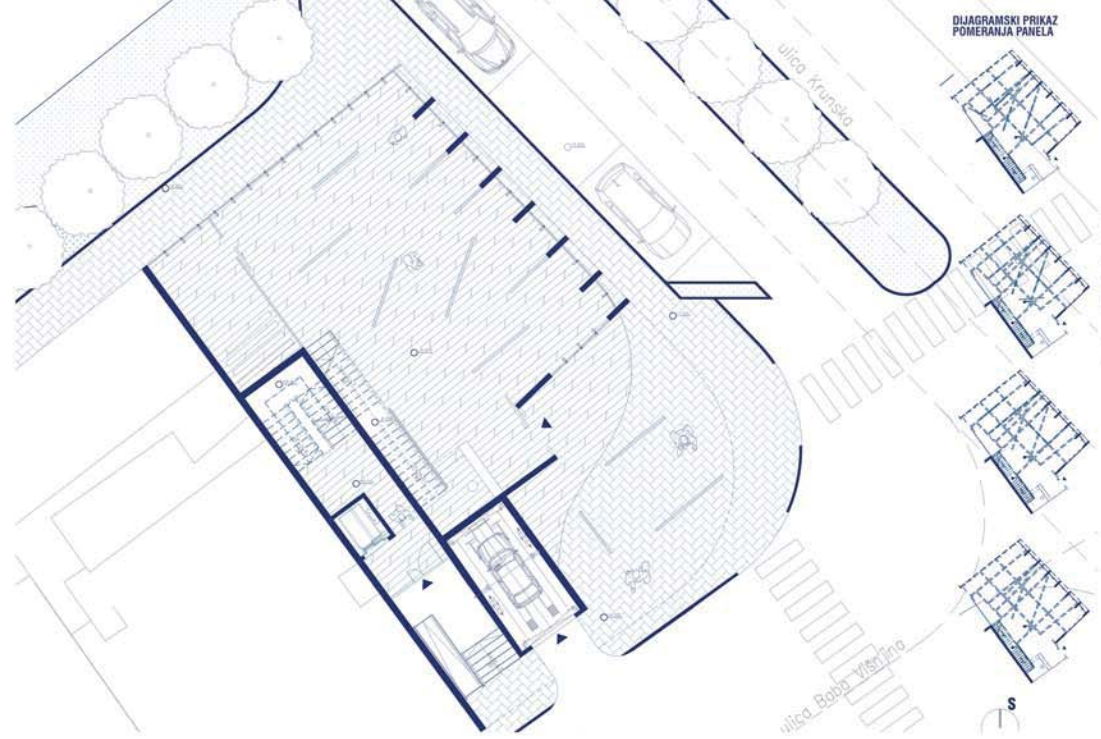

ОСНОВА ПРИЗЕМЉА

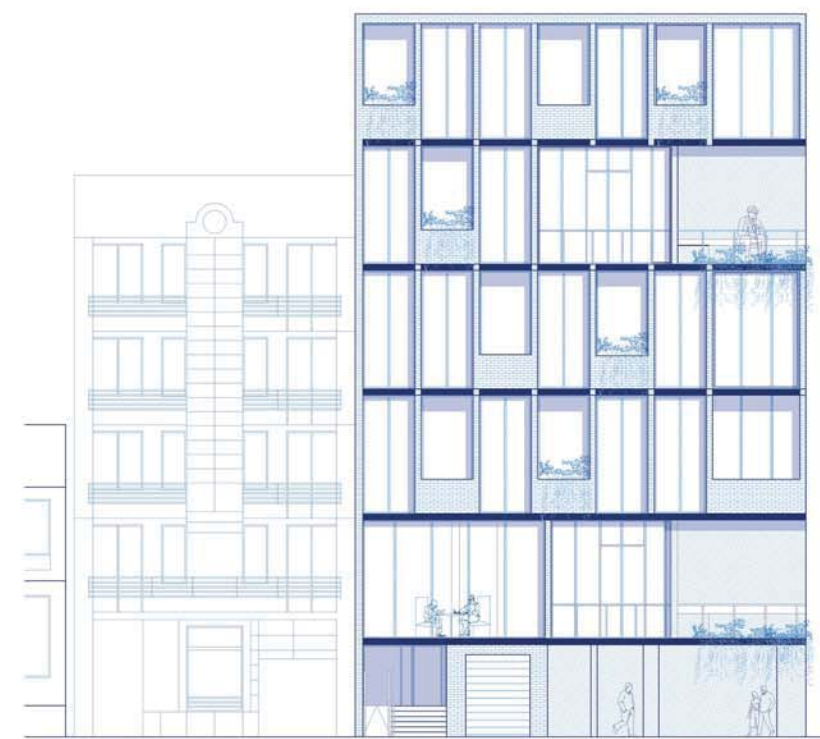

ИЗГЛЕД - УЛИЦА БАБА ВИШЊИНА

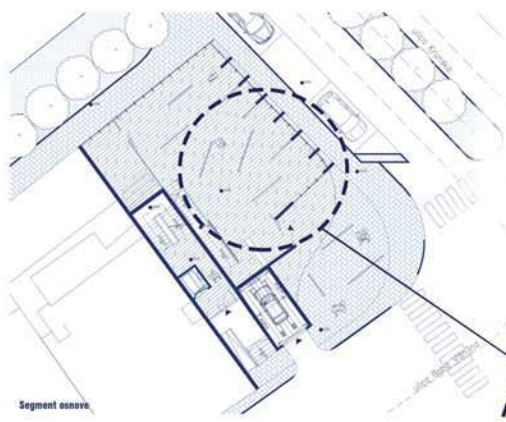

Segment osnove

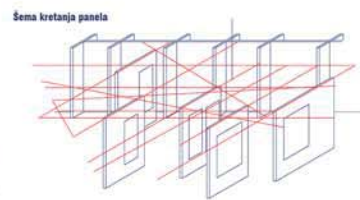

Sema kretanja panela

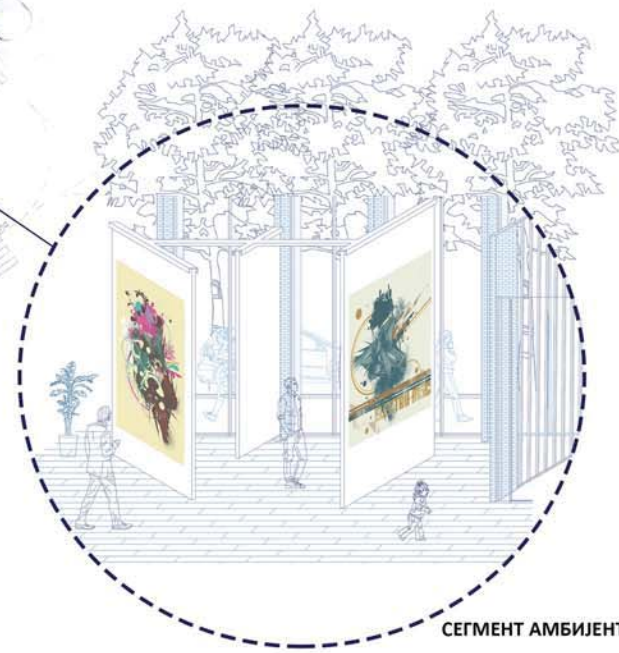

СЕГМЕНТ АМБИЈЕНТА

ТЕМА СТУДИЈА
КОМПЛЕМЕНТАРНИ
САДРЖАЈИ

наставник:

др Гроздана Шишовић,
доцент

др Весна Мила Чолић
Дамјановић, научни
сарадник

Тина Добросављевић
2019_12004

ПРОЈЕКАТ С03Б

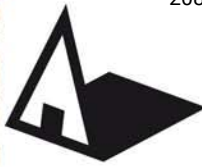

Универзитет у Београду
Архитектонски факултет

ИНТЕГРИСАНЕ АКАДЕМСКЕ СТУДИЈЕ
АРХИТЕКТУРА

школска година 2021/2022

СТУДИЈСКА ЦЕЛИНА
СОЗБ - Комплементарни
садржаји

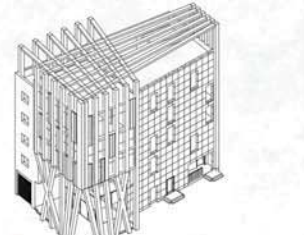
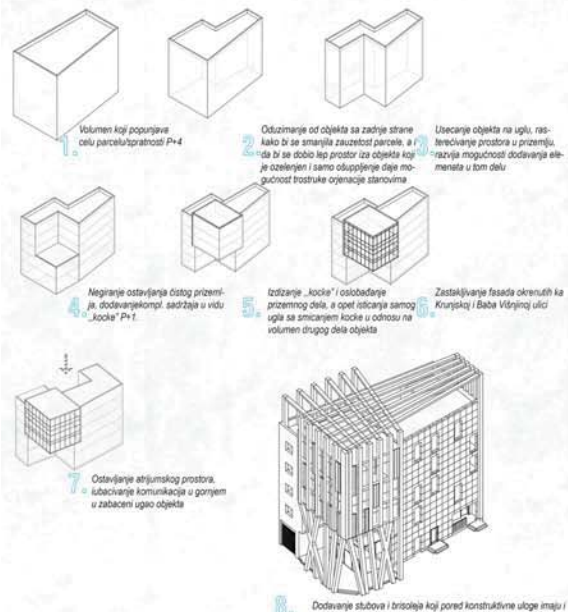

8. Dodavanje stubova i brisoleja koji pored konstruktivne uloge imaju i ulogu da spoje 2 celine, da ih veže, tj da ih zagri. Kako bi se kontrolisao utaz svetlosti u ostakljenom delu objekta postavljaju se zastori na pojedinim segmentima.

„Komplementarni sadržaji se razlaže uglavnom u okviru „kocke“ i dijele su 2 od 3 etaže namenjene samo za stambene zgrade, koji bi bili studenti. Poslednja etaža objekta je kafe koja ima izlaz na krovnu baštu.

Дијаграм генезе објекта

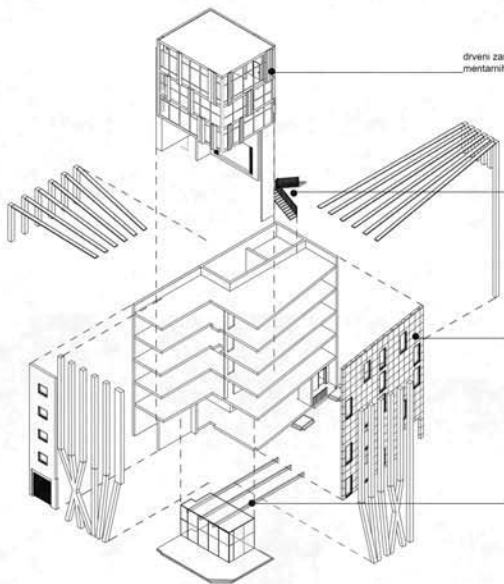

експлодирана аксонометрија

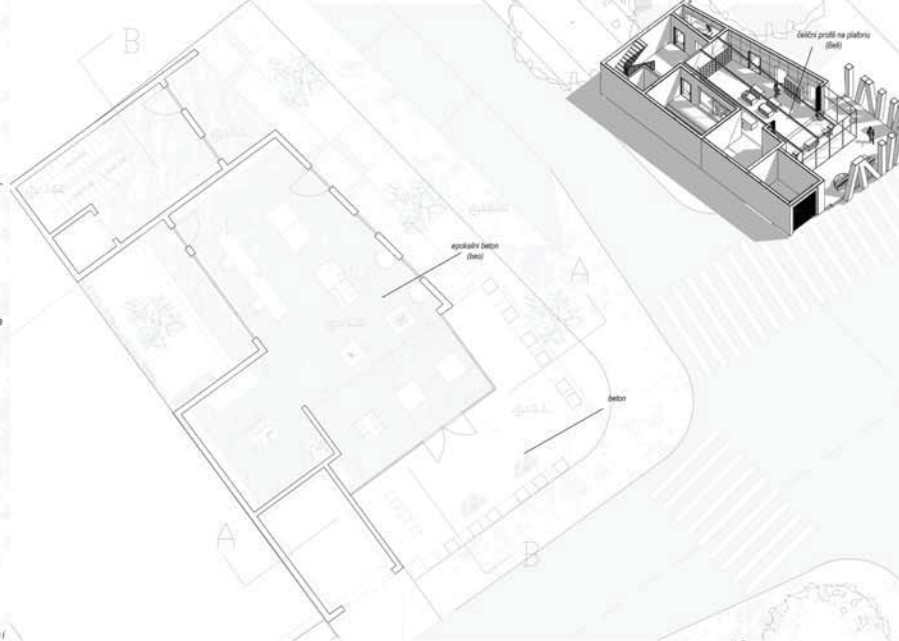

Основа приземља

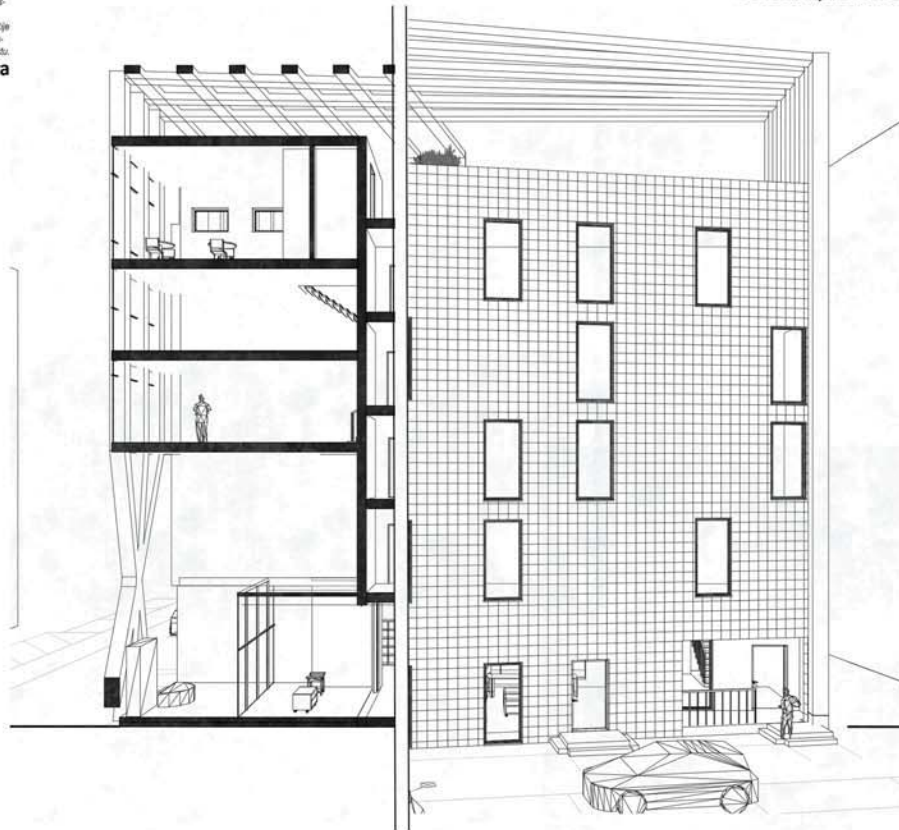

аксонометријски пресек и изглед објекта



рендери комплементарног садржаја



рендер објекта

ТЕМА СТУДИЈА

наставник:

др ГРОЗДАНА ШИШОВИЋ,
доцент

др ВЕСНА МИЛА ЧОЛИЋ
ДАМЈАНОВИЋ, научни
сарадник

ФИЛИП КОСТИЋ
2019_12030

ПРОЈЕКАТ СОЗБ



студијска целина: СТУДИО С036

СТУДИО ПРОЈЕКАТ С036 - КОМПЛЕМЕНТАРНИ САДРЖАЈИ DESIGN STUDIO S03b: COMPLEMENTARY ARCHITECTURE

study unit: STUDIO S03b

наставник: др Верица Крстић, доцент
сарадник: арх. Снежана Златковић, асистент

teacher: Ph.D. Verica Krstić, Assistant Professor
teaching associate: arch. Snežana Zlatković, Teaching Assistant

Основни циљ предмета је истраживање специфичних фрагмената архитектонско-урбанистичког пројекта које се базира на теми функција који представљају допуну вишепородичном становању. Конципиран као низ карактеристичних задатака који се обрађују приликом пројектовања објеката вишепородичног становања са комплементарним садржајима, рад на пројекту подразумева инкорпорирање савремених решења на делове архитектонско-урбанистичких склопова. Пролазећи кроз различите сегменте пројектантског процеса студенти стичу знања о факторима релевантним за формирање архитектонског решења, уз разумевање односа задате функције према затеченим вредностима.

The primary goal of the course is the research of specific fragments of the architectural-urban project, which is based on the theme of functions that represent a supplement to multi-family housing. Conceived as a series of characteristic tasks that are processed during the design of multi-family housing facilities with complementary contents, the work on the project involves the incorporation of modern solutions into parts of the architectural-urban complexes. Going through different segments of the design process, students gain knowledge about the factors relevant to the formation of an architectural solution, along with understanding the relationship between the given function and the values found.

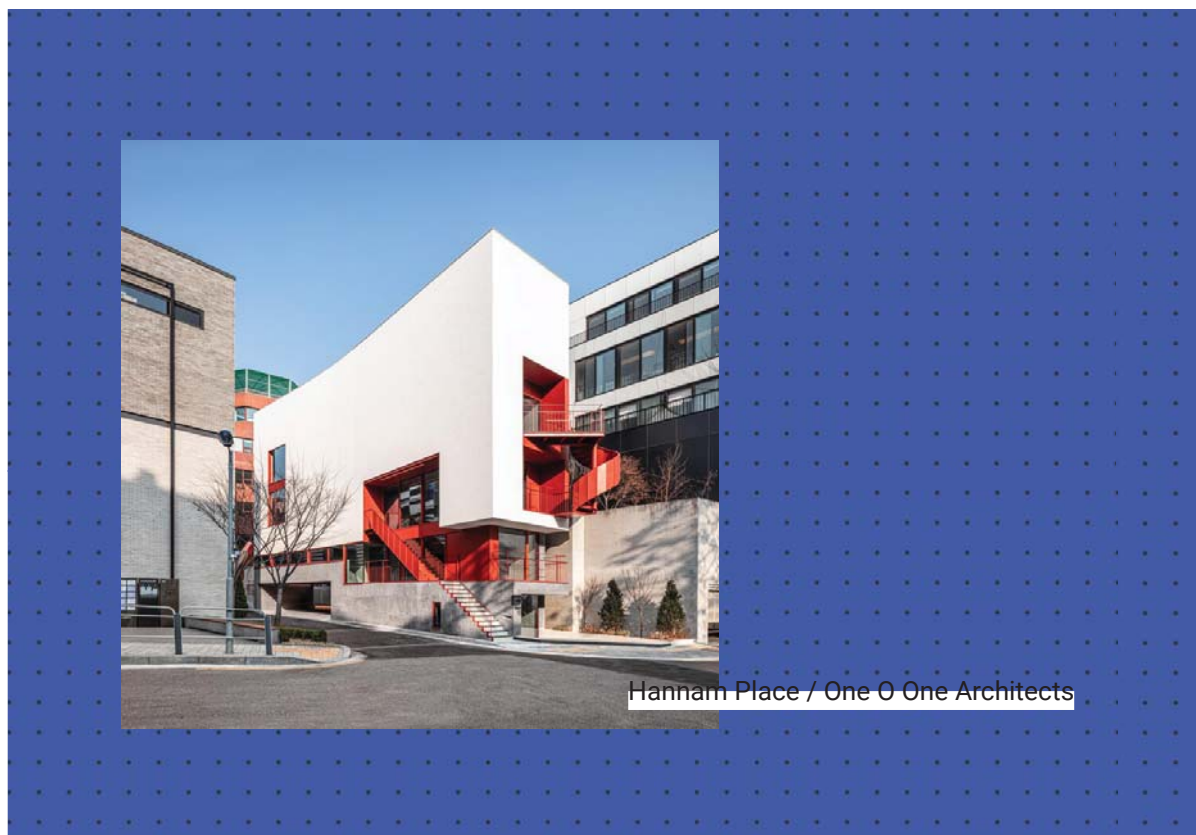

Hannam Place / One O One Architects



Универзитет у Београду
Архитектонски факултет
ОСНОВНЕ АКАДЕМСКЕ СТУДИЈЕ

школска година 2021/2022
СТУДИО ПРОЈЕКАТ СОЗБЕ
АРХИТЕКТОНСКО ПРОЈЕКТОВАЊЕ

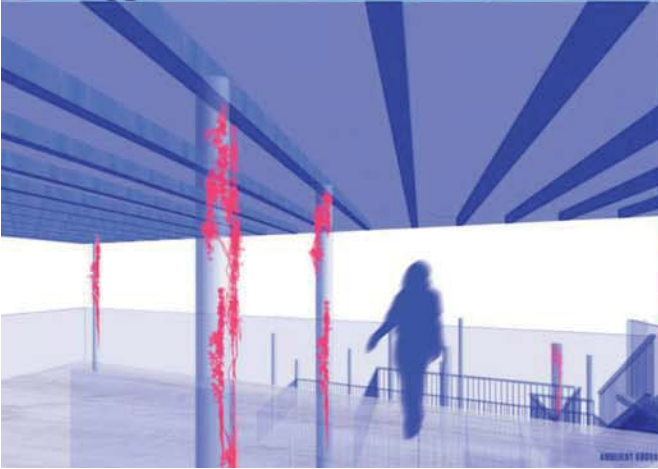
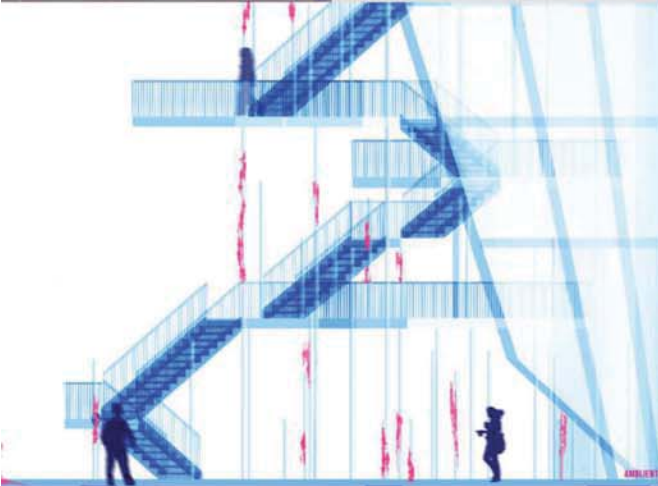
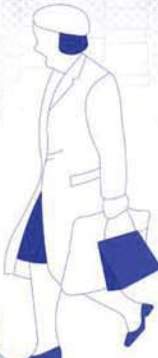

КОМПЛЕМЕНТАРНИ
САДРЖАЈИ

наставник:
др. ВЕРИЦА КРСТИЋ
наставничко звање
др. СНЕЖАНА ЗЛАТКОВИЋ
асистент

МЕДИНА ЛАКОТА
2019/11196



Универзитет у Београду
Архитектонски факултет
ОСНОВНЕ АКАДЕМСКЕ СТУДИЈЕ
АРХИТЕКТУРА

школска година 2021/2022
СТУДИЈСКА ЦЕЛИНА СОЗ

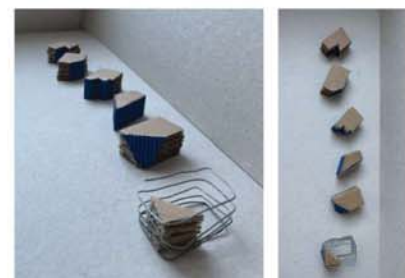
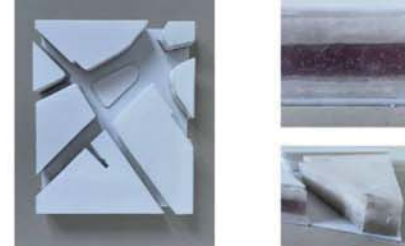
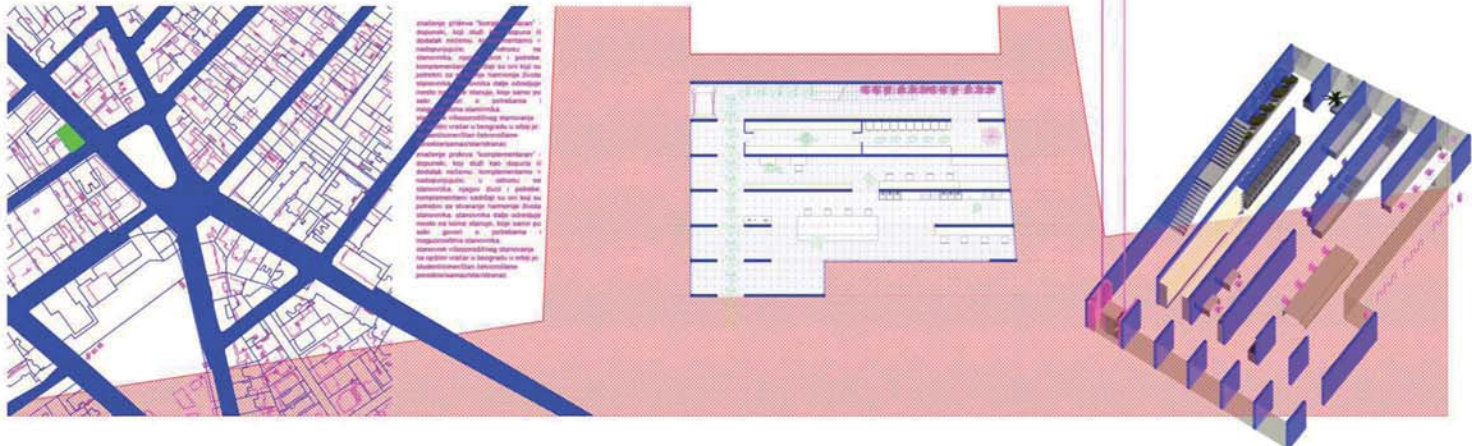

КОМПЛЕМЕНТАРНИ
САДРЖАЈИ - мале теме

наставник:
мр МИЛАН ВУЛОВИЋ,
редовни професор
др ВЕРИЦА КРСТИЋ,
доцент
арх СНЕЖАНА ЗЛАТКОВИЋ,
асистент

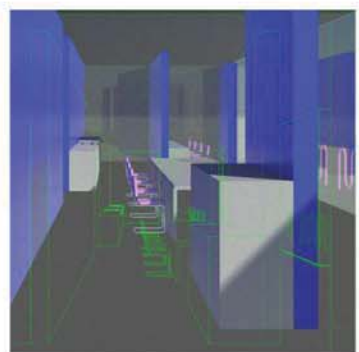
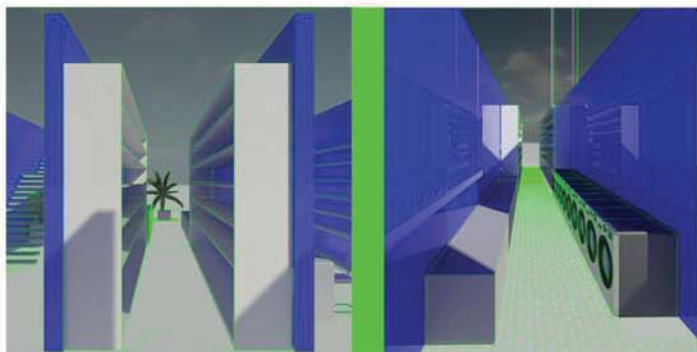
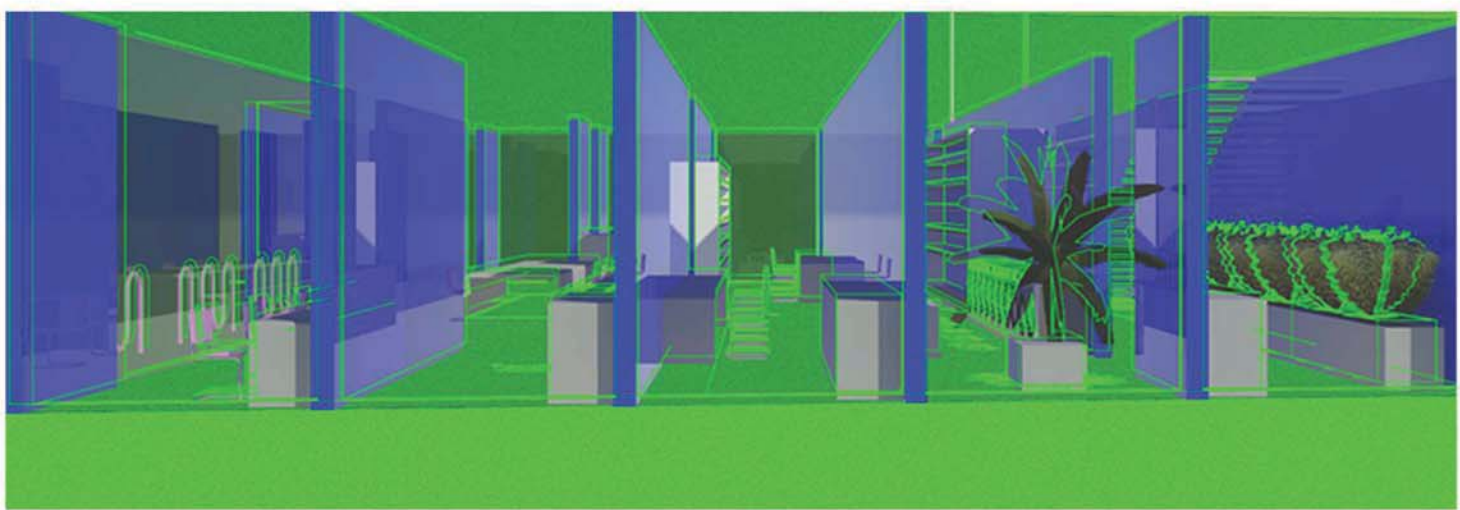

АНА ВУЧЕТА
11128_2017



Универзитет у Београду
Архитектонски факултет

ОСНОВНЕ АКАДЕМСКЕ СТУДИЈЕ
АРХИТЕКТУРА
ИНТЕГРИСАНЕ АКАДЕМСКЕ СТУДИЈЕ
АРХИТЕКТУРА

школска година 202 / 202
АРХИТЕКТОНСКО ПРОЈЕКТОВАЊЕ



Основа

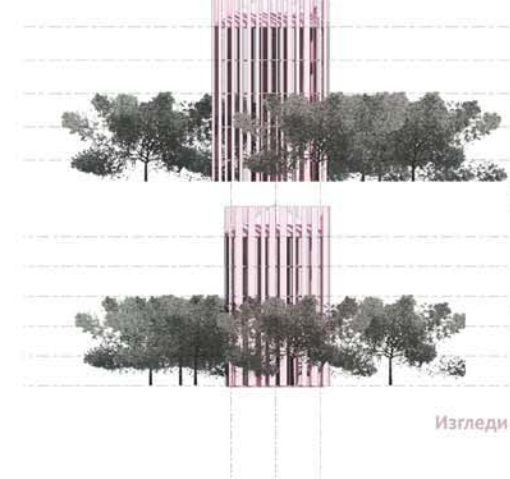
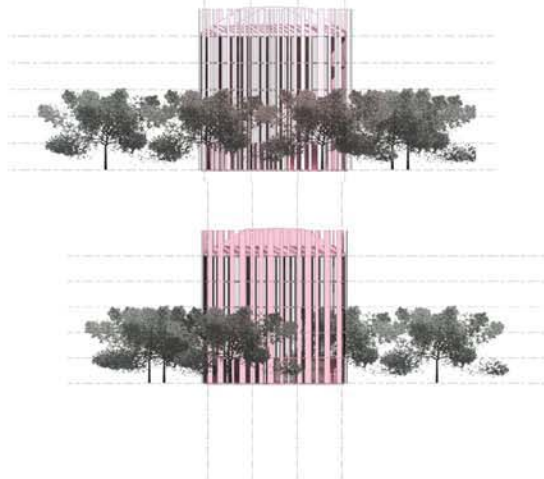

Изгледи



Амбијенти

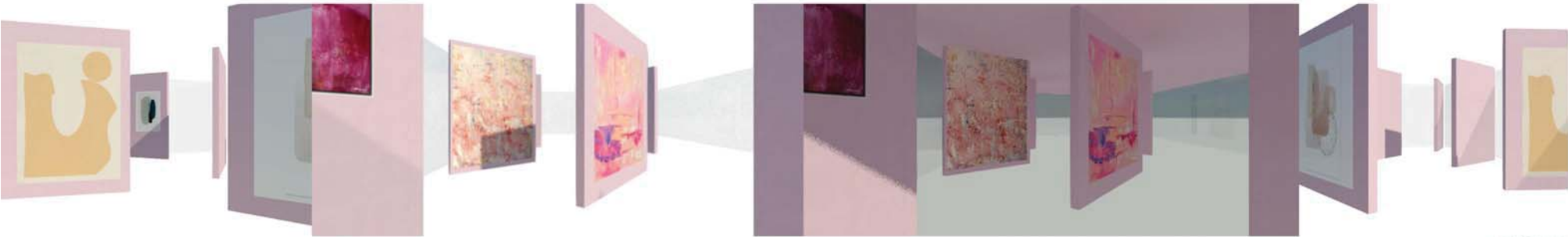

Амбијенти



наставник:
мр МИЛАН ВУЛОВИЋ,
редовни професор
др ВЕРИЦА КРСТИЋ,
асистент
М.арх СНЕЖАНА ЗЛАТКОВИЋ,
демонстратор

АЊА ДЕЈАНОВИЋ
2019_11203

Фотографије макете

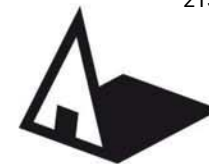

Универзитет у Београду
Архитектонски факултет
ОСНОВНЕ АКАДЕМСКЕ СТУДИЈЕ
АРХИТЕКТУРА

школска година 2021/2022
АРХИТЕКТОНСКО ПРОЈЕКТОВАЊЕ

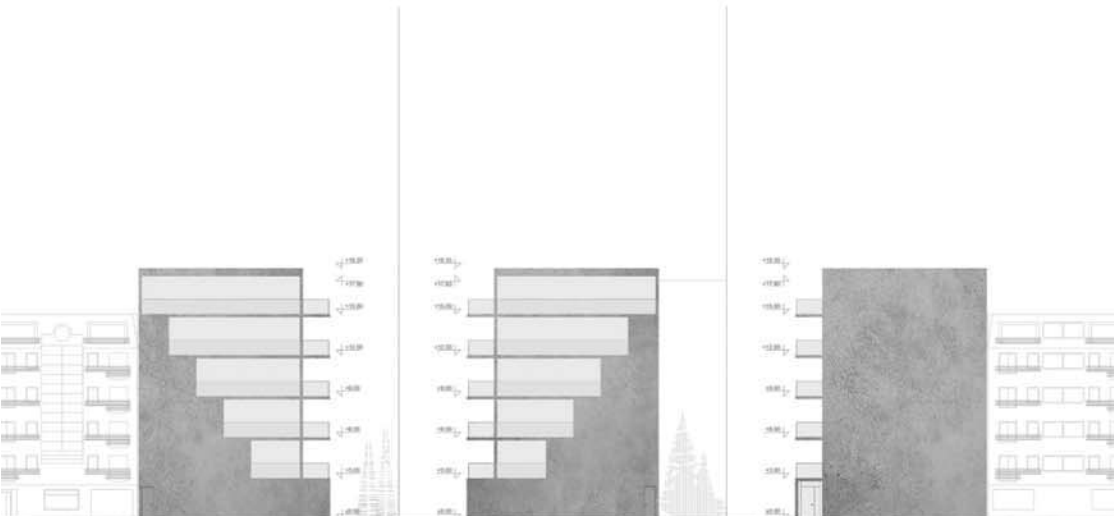

Југозападна фасада
P 1:200

Северна фасада
P 1:200

Северозападна фасада
P 1:200

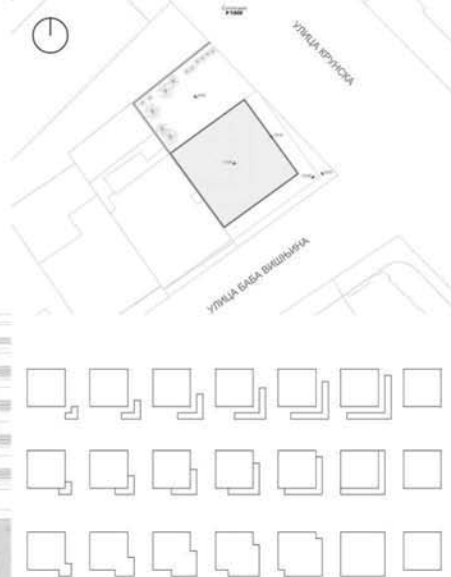

Планови спратова
P 1:500

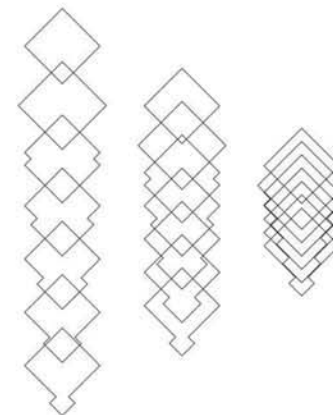

Асиметрична волуменска
P 1:500

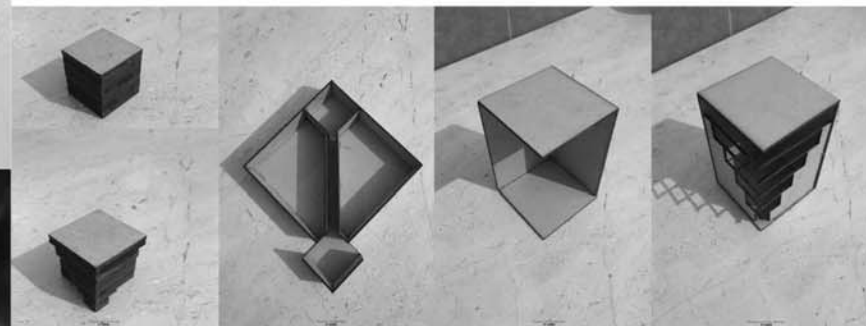

Амбијент

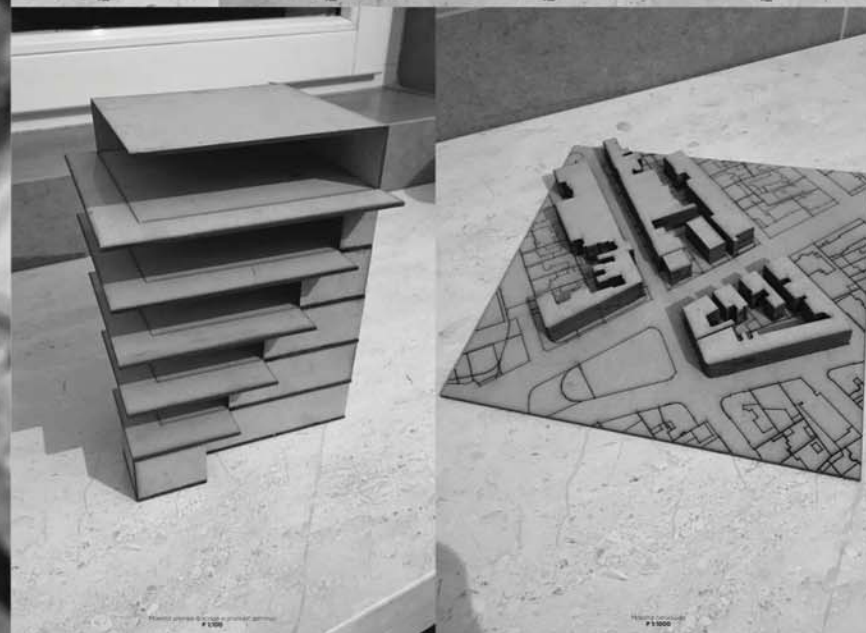

Планови спратова
P 1:500

Асиметрична волуменска
P 1:500

наставник:
мр МИЛАН ВУЛОВИЋ,
редовни професор
доц. др Верица Крстић,
асистент
М.арх. Снежана Златковић,
асистент

Богдан Мрвош
2019_11017



Универзитет у Београду
Архитектонски факултет
ОСНОВНЕ АКАДЕМСКЕ СТУДИЈЕ
АРХИТЕКТУРЕ
школска година 2021/2022
АРХИТЕКТОНСКО ПРОЈЕКТОВАЊЕ



МАКЕТА ФАСАДЕ



МАКЕТА УГАОНИ МОТИВ

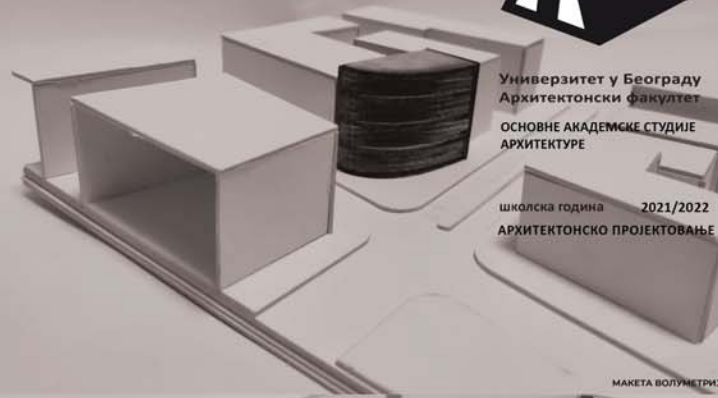

МАКЕТА ВОЛУМЕТРИЈЕ



МАКЕТА ПРИЗЕМЉЕ И ТЛО



МАКЕТА КОМПЛЕМЕНТАРНИ
САДРЖАЈИ У ПРИЗЕМЉУ



МАКЕТА ПРИЗЕМЉЕ И ТЛО

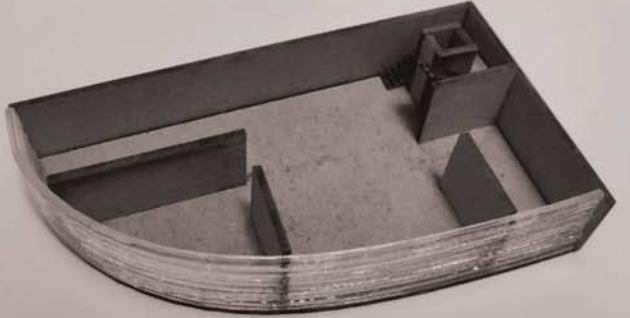

МАКЕТА КОМПЛЕМЕНТАРНИ
САДРЖАЈИ У ПРИЗЕМЉУ



МАКЕТА УГАОНИ МОТИВ

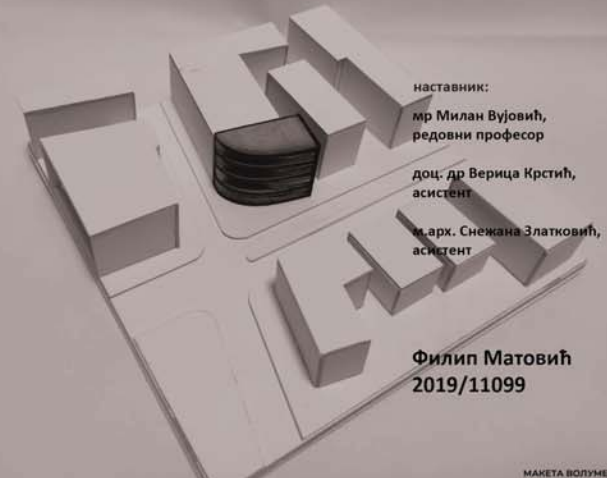

наставник:
мр Милан Вујовић,
редовни професор
доц. др Верица Крстић,
асистент
и. арх. Снежана Златковић,
асистент

Филип Матовић
2019/11099

МАКЕТА ВОЛУМЕТРИЈЕ



Макета волуметрије са ситуацијом Р 1:500

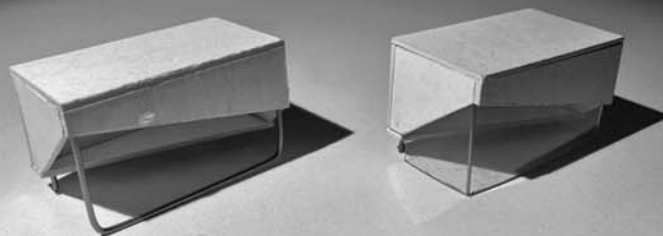

Макета волуметрије Р 1:500

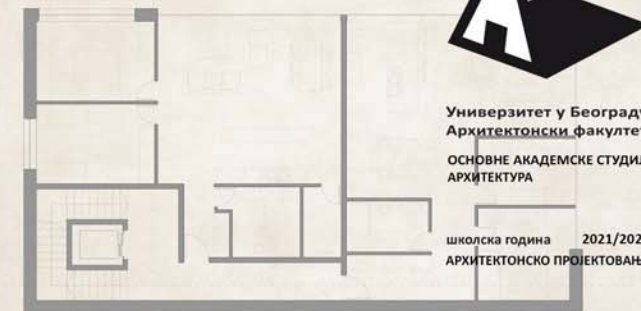

Универзитет у Београду
Архитектонски факултет
ОСНОВНЕ АКАДЕМСКЕ СТУДИЈЕ
АРХИТЕКТУРА

школска година 2021/2022
АРХИТЕКТОНСКО ПРОЈЕКТОВАЊЕ

Основа спрата Р 1:100



Макета комплементарног садржаја приземља Р 1:200



Макета приземља и тла Р 1:200



Макета приземља и тла Р 1:200



Макета фасаде Р 1:200

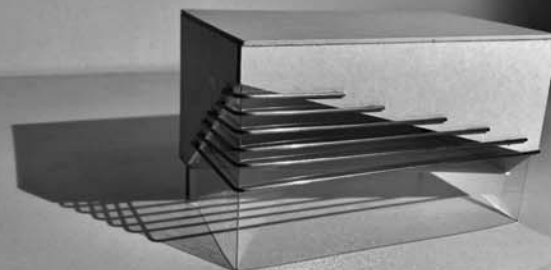

Макета угасног мотива Р 1:200

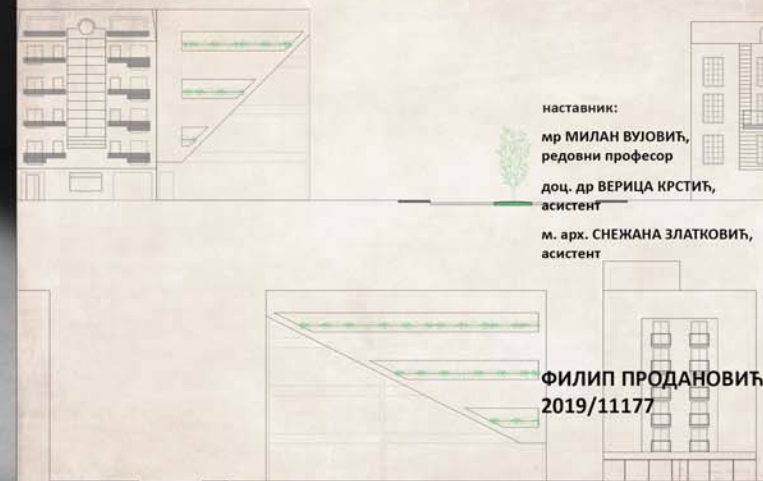

наставник:
мр МИЛАН ВУЛОВИЋ,
редовни професор
доц. др ВЕРИЦА КРСТИЋ,
асистент
м. арх. СНЕЖАНА ЗЛАТКОВИЋ,
асистент

ФИЛИП ПРОДАНОВИЋ
2019/11177

Изглед Р 1:100



Универзитет у Београду
Архитектонски факултет

ОСНОВНЕ АКАДЕМСКЕ СТУДИЈЕ
АРХИТЕКТУРА
ИНТЕГРИСАНЕ АКАДЕМСКЕ СТУДИЈЕ
АРХИТЕКТУРА

школска година 2021/2022
АРХИТЕКТОНСКО ПРОЈЕКТОВАЊЕ

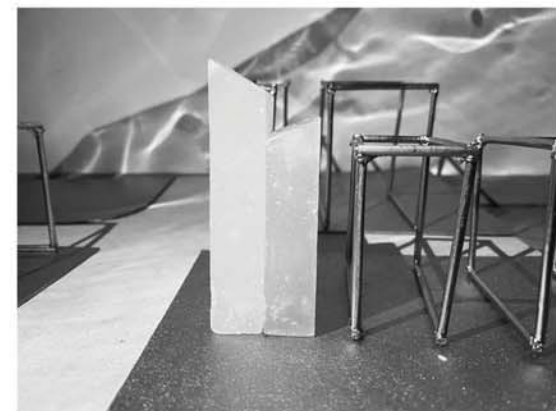
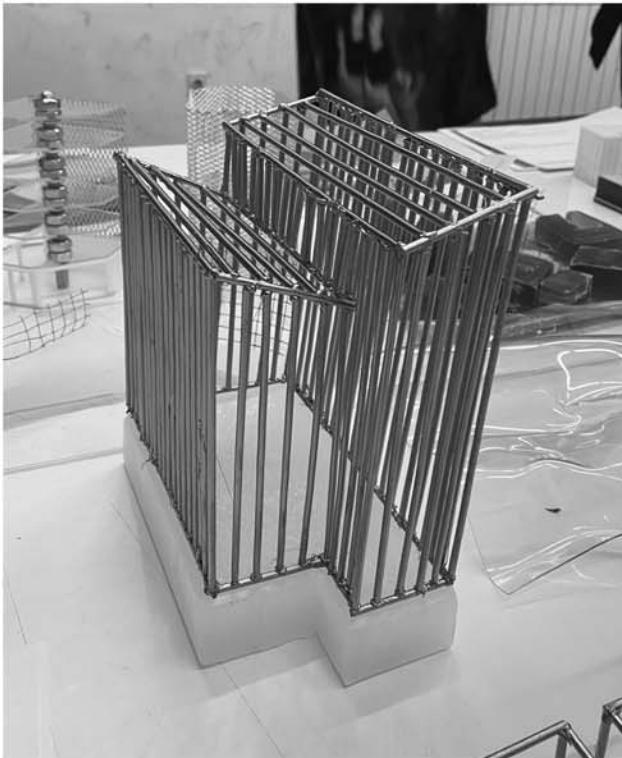
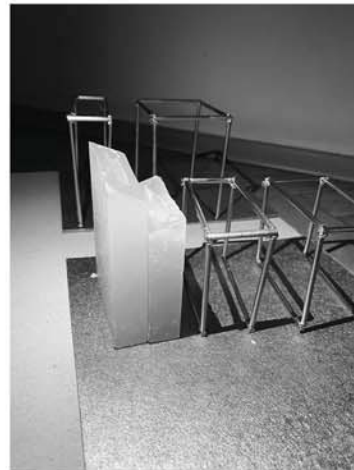
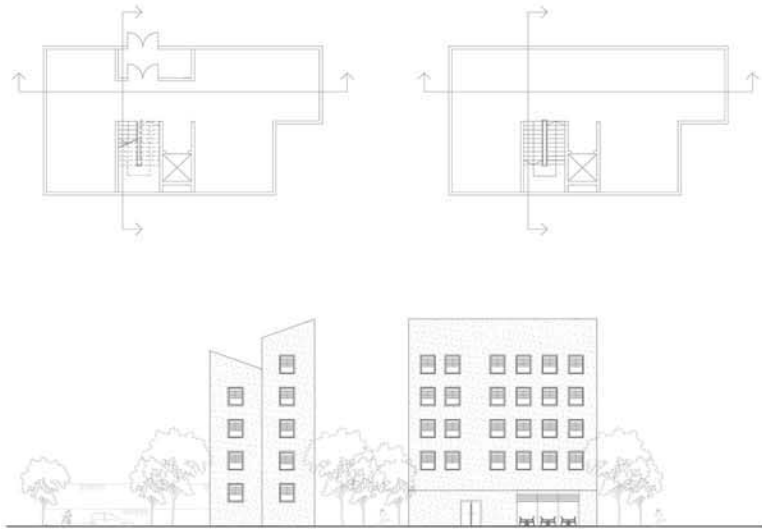

наставник:
мр МИЛАН ВУЛОВИЋ,
редовни професор
др Верица Крстић,
доцент
арх. Снежана Златковић,
асистент

Јована Обрадовић
11129/2018

ПРОЦЕСФОЛИО.

концепт самог пројекта представља стамбени објекат са спратном висином П+4 и налази се на ћодку улица Крунска и Баба Бишњине, сам објекат то јест сама идеја за концепт објекта је осмишљен од просте кубичне форме која је кроз фаце редукције и фрактализиције доведена до једне експлозивне финалне форме која разбија монотоност и на неки начин изазива тај наизглед миран део краја.

Концепт станова јесте засниван на модулима где сваки један кубичаст модул представља стан за кориснике. Сама појација је изразито значајна и битна не за саме кориснике објекта већ и за суседе. Ова провокативна форма нуди даљи развој пројекта зарад промишљања будућих идеја за овај стари крај који се налази у самом центру.



аксонометријски приказ финалне форме

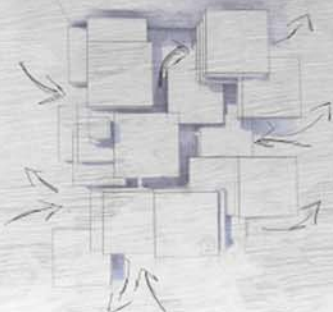

приказ основе пројекта

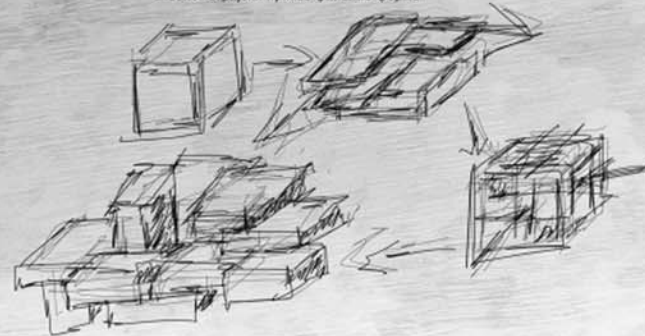

скице идејног пројекта

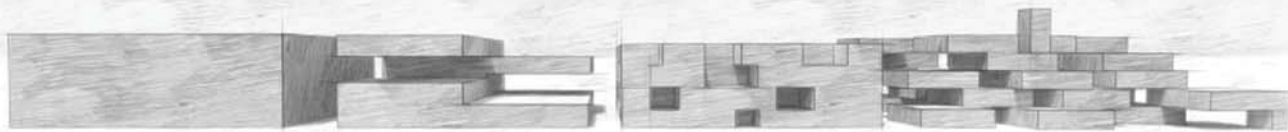

првенствен облик: прихватање кубичне форме као почетак



редукција форме, промишљање самог објекта



додатно промишљање, почетак фрактализиције и редукције форме



финална форма самог објекта



основа објекта



Универзитет у Београду
Архитектонски факултет

ОСНОВНЕ АКАДЕМСКЕ СТУДИЈЕ
АРХИТЕКТУРА
ИНТЕГРИСАНЕ АКАДЕМСКЕ СТУДИЈЕ
АРХИТЕКТУРА

школска година 2021/2022
АРХИТЕКТОНСКО ПРОЈЕКТОВАЊЕ

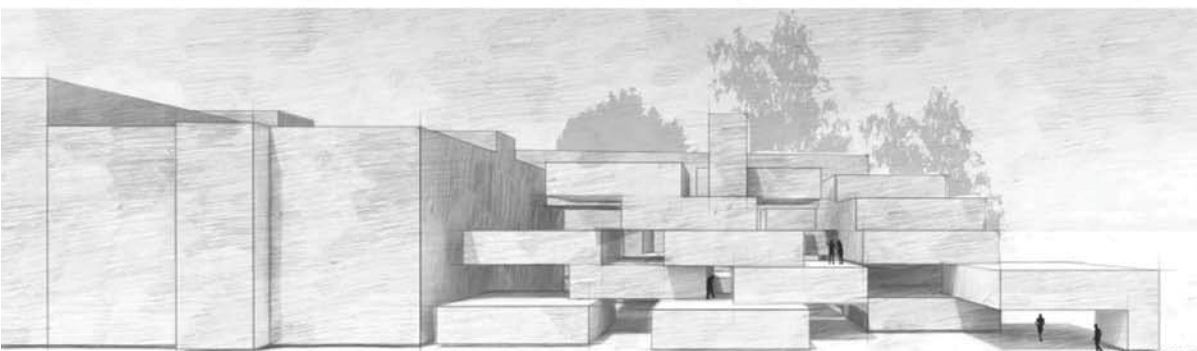

изглед-пресек

изглед-пресек

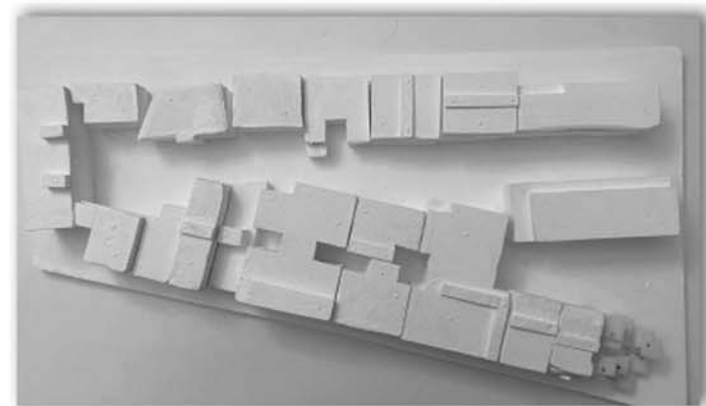
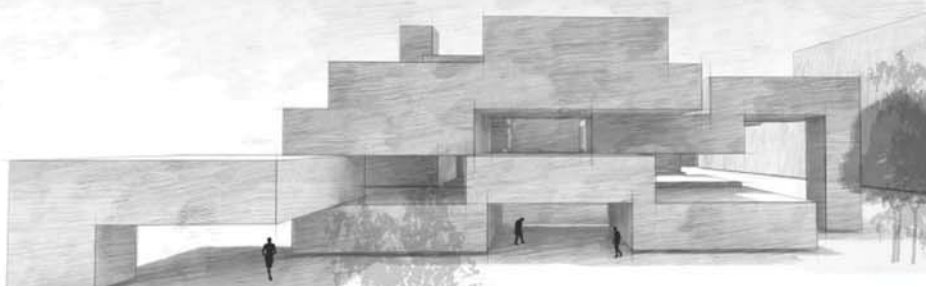

фотографија макете волуметрије

наставник:

мр МИЛАН ВУЛОВИЋ,
редовни професор

арх. Верица Крстић
професор

арх. Снежана Златковић
асистент

Михајло Дукић
2017/12063

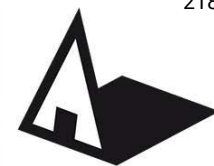

Универзитет у Београду
Архитектонски факултет

ИНТЕГРИСАНЕ АКАДЕМСКЕ СТУДИЈЕ
АРХИТЕКТУРА

школска година 2021/2022
СТУДИЈСКА ЦЕЛИНА С03

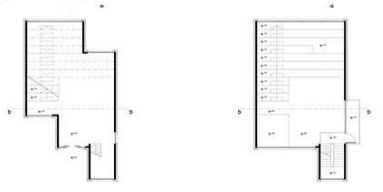

основе

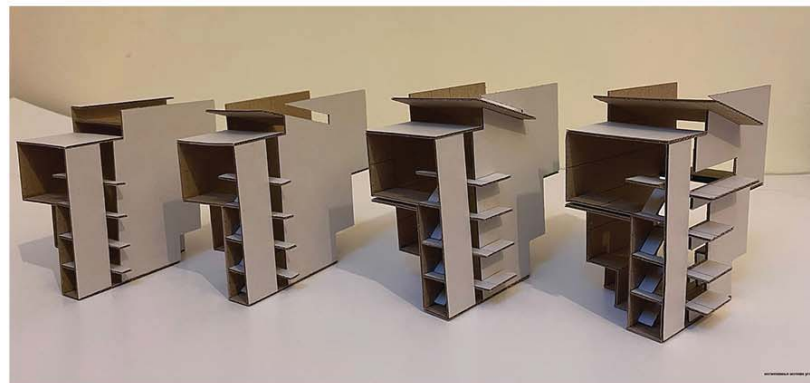
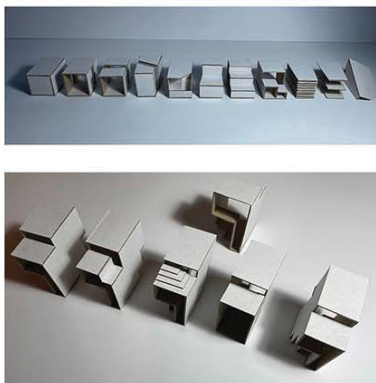

испитивање угла

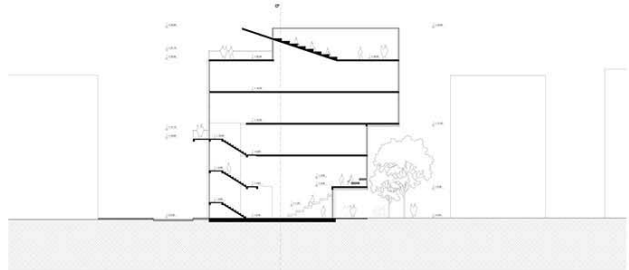

пресек а-а

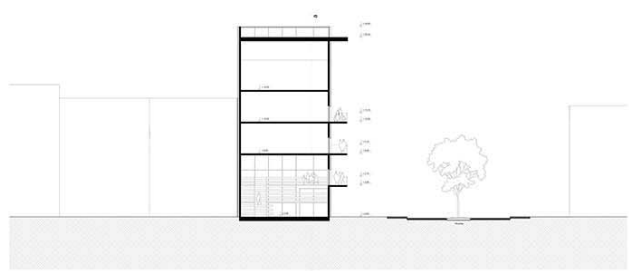

пресек б-б

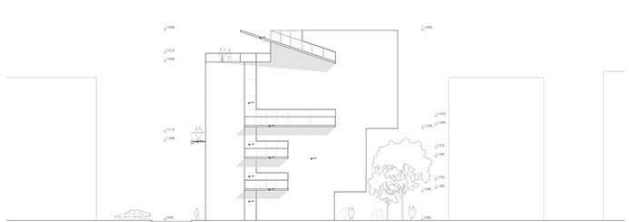

изглед - Крунска улица

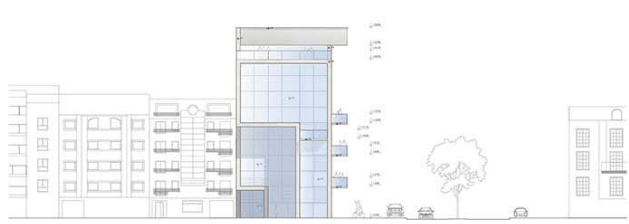

изглед - Баба Вишњина улица

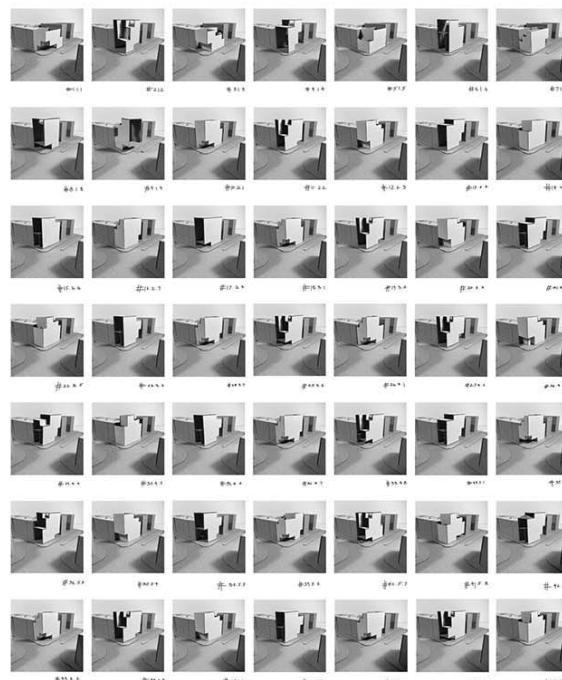

варијанте волуметрије

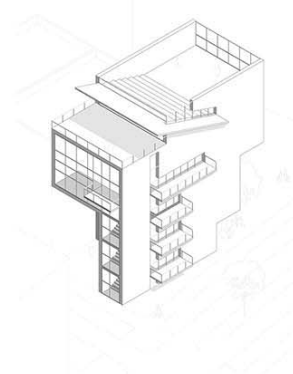

аксонометрија

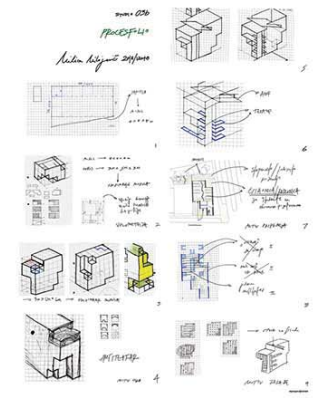

процес

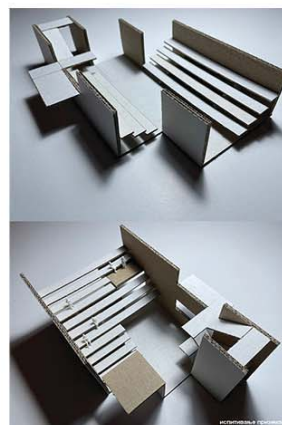

испитивање приземља



испитивање фасаде



амбијент



амбијент

КОМПЛЕМЕНТАРНИ
САДРЖАЈИ - МАЛЕ
ТЕМЕ

наставник:
др ВЕРИЦА КРСТИЋ,
доцент
арх. СНЕЖАНА ЗЛАТКОВИЋ,
асистент

МИЛИЦА МИЛОЈЕВИЋ
2018/12048

ПРОЈЕКАТ С036

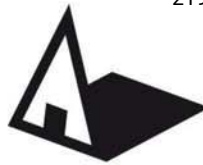

Универзитет у Београду
Архитектонски факултет
ОСНОВНЕ АКАДЕМСКЕ СТУДИЈЕ
АРХИТЕКТУРА
ИНТЕГРИСАНЕ АКАДЕМСКЕ СТУДИЈЕ
АРХИТЕКТУРА
школска година 2021/2022
АРХИТЕКТОНСКО ПРОЈЕКТОВАЊЕ

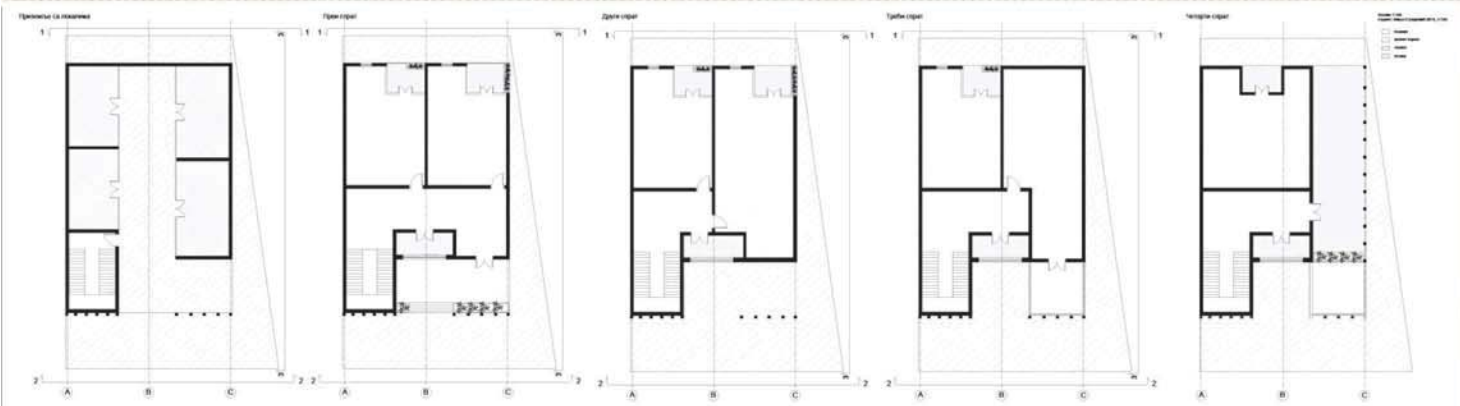
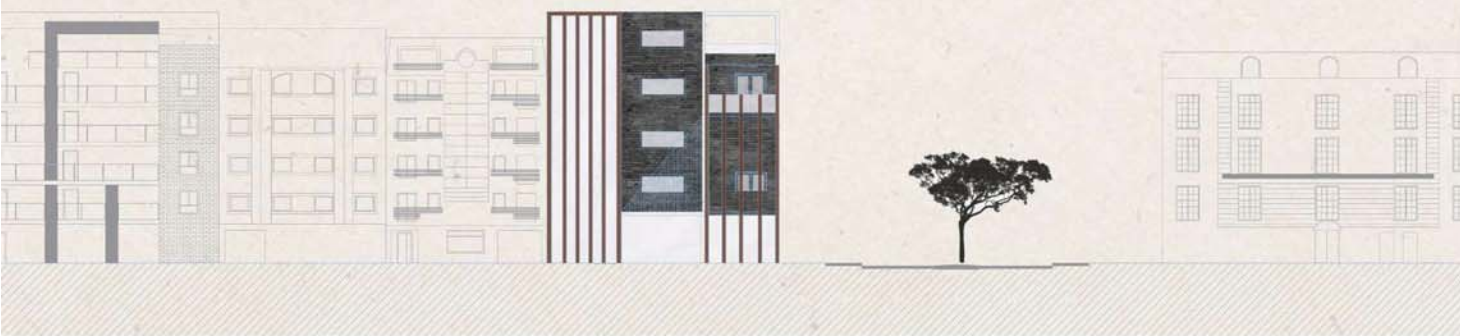
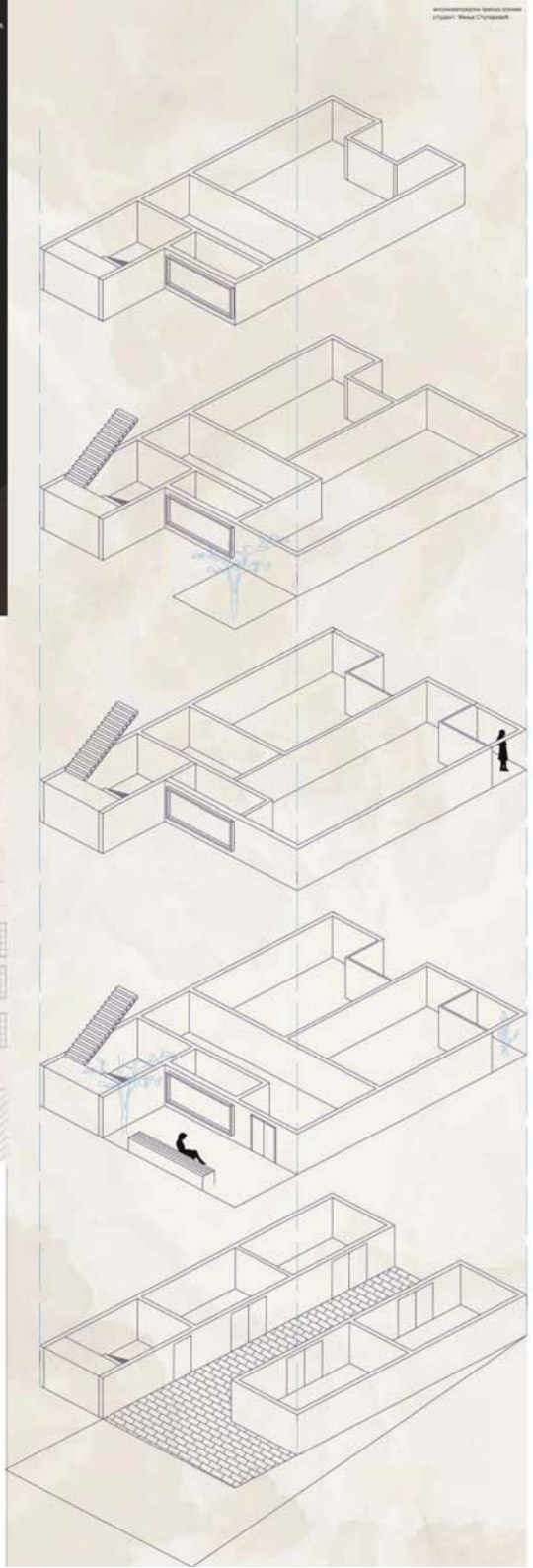

наставник:
мр МИЛАН ВУЛОВИЋ,
редовни професор
др. Верица Крстић, асистент
М. арх. Снежана Златковић,
демонстратор

Миња Ступаревић
2019_11156



Универзитет у Београду
Архитектонски факултет

ОСНОВНЕ АКАДЕМСКЕ СТУДИЈЕ
АРХИТЕКТУРА
ИНТЕГРИСАНЕ АКАДЕМСКЕ СТУДИЈЕ
АРХИТЕКТУРА

школска година 2021/2022
АРХИТЕКТОНСКО ПРОЈЕКТОВАЊЕ



МАКЕТА СИТУАЦИЈЕ 1:333

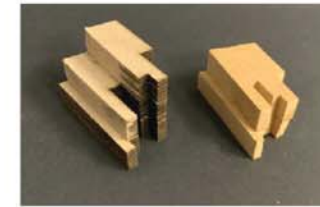
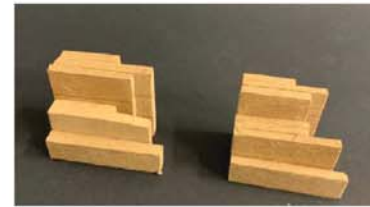
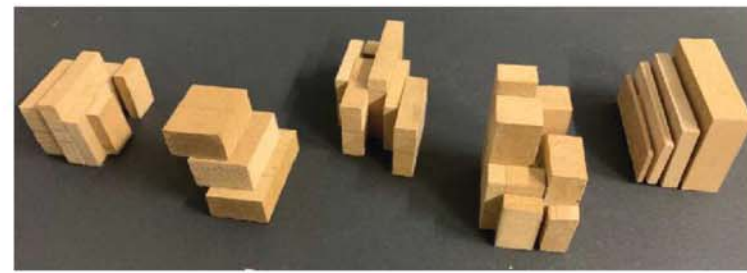

ВОЛУМЕТРИЈА ОБЈЕКТА 1:333

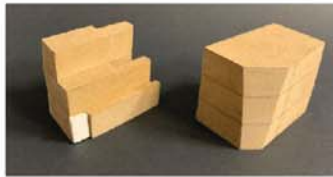

ЗОНИРАЊЕ 1:333 УГАОНИ МОТИВ 1:333

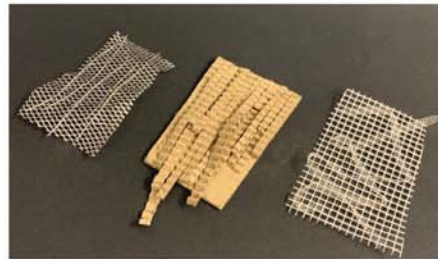

ПРИЗЕМЉЕ И ТЛО 1:250

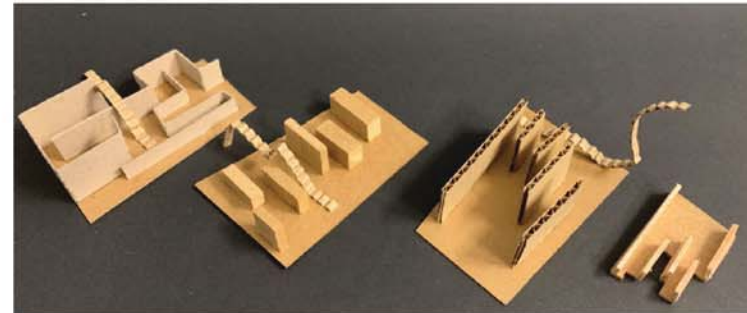

САДРЖАЈИ У ПРИЗЕМЉУ 1:250 | 1:333



МАКЕТА ОБЈЕКТА 1:100



ФАСАДА ОБЈЕКТА 1:100

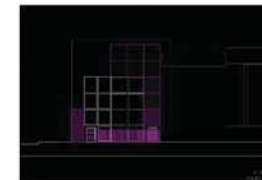

ИЗГЛЕДИ 1:100

наставник:

мр МИЛАН ВУЛОВИЋ,
редовни професор

др/М. арх. ВЕРИЦА КРСТИЋ,
асистент

Б. арх/М. арх. СНЕЖАНА ВЕСНИЋ,
демонстратор

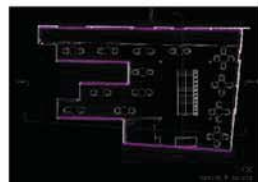

ОСНОВЕ 1:100

НАТАЛИЈА
ЖИВАДИНОВИЋ
2019/11195

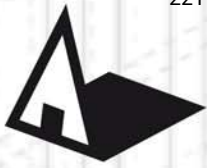

Универзитет у Београду
Архитектонски факултет

ОСНОВНЕ АКАДЕМСКЕ СТУДИЈЕ
АРХИТЕКТУРА
ИНТЕГРИСАНЕ АКАДЕМСКЕ СТУДИЈЕ
АРХИТЕКТУРА

школска година 2021/2022
АРХИТЕКТОНСКО ПРОЈЕКТОВАЊЕ

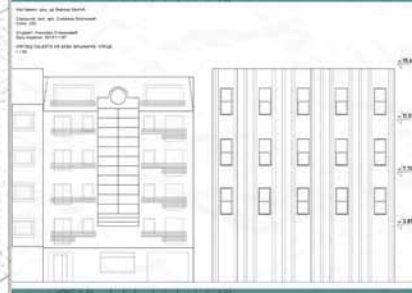
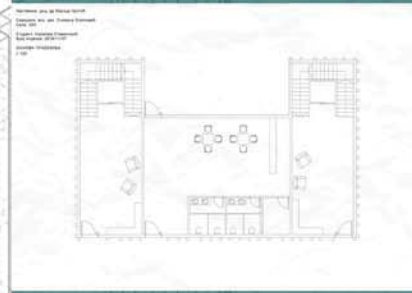
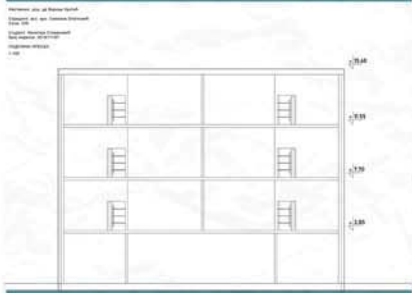
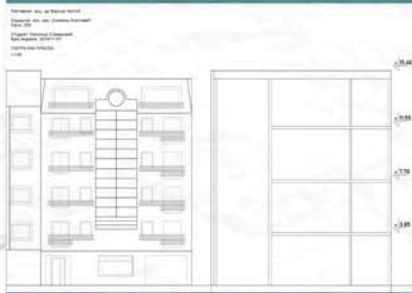
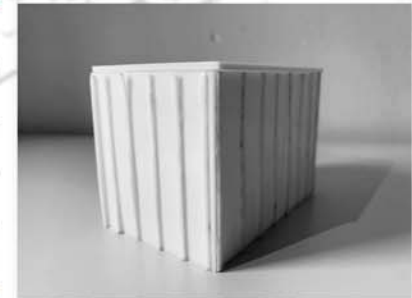
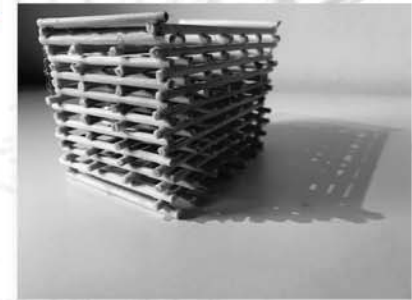
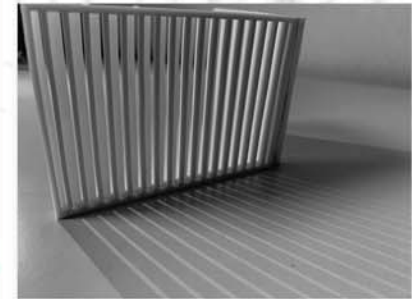
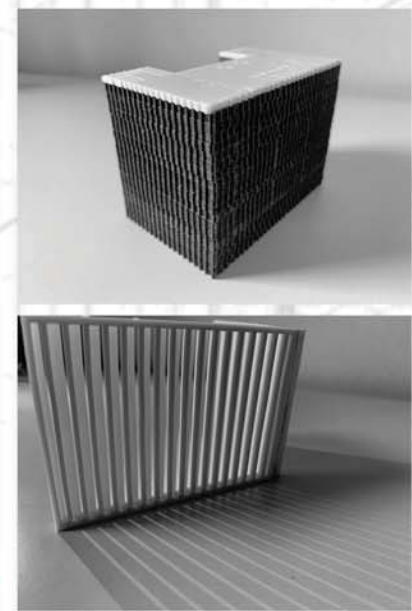
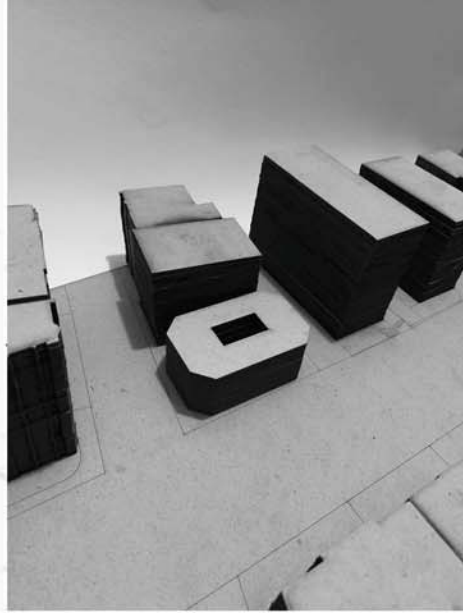

наставник:

мр МИЛАН ВУЛОВИЋ,
редовни професор

доц. др Верица Крстић,
асистент

М.арх. Снежана Златковић,
асистент

Николија Стевановић
2019_11187



Универзитет у Београду
Архитектонски факултет
ОСНОВНЕ АКАДЕМСКЕ СТУДИЈЕ
АРХИТЕКТУРА
ИНТЕГРИСАНЕ АКАДЕМСКЕ СТУДИЈЕ
АРХИТЕКТУРА
школска година 2021/2022
АРХИТЕКТОНСКО ПРОЈЕКТОВАЊЕ

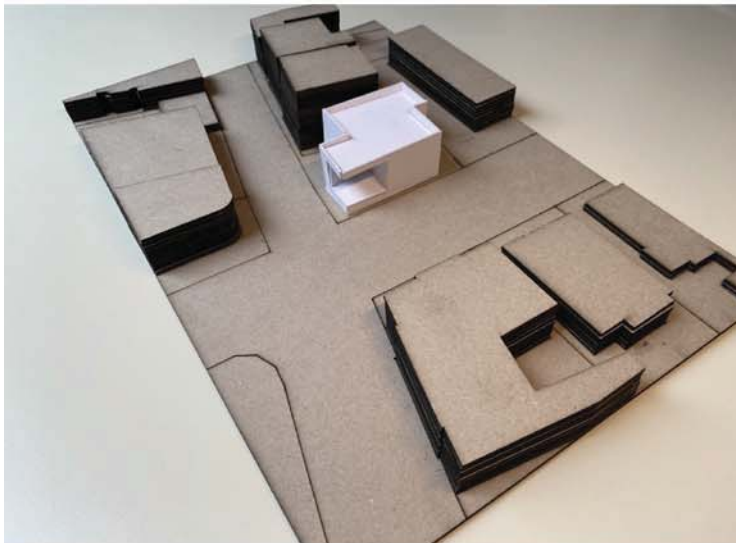

ПРЕДЊИ ОГЛЕД

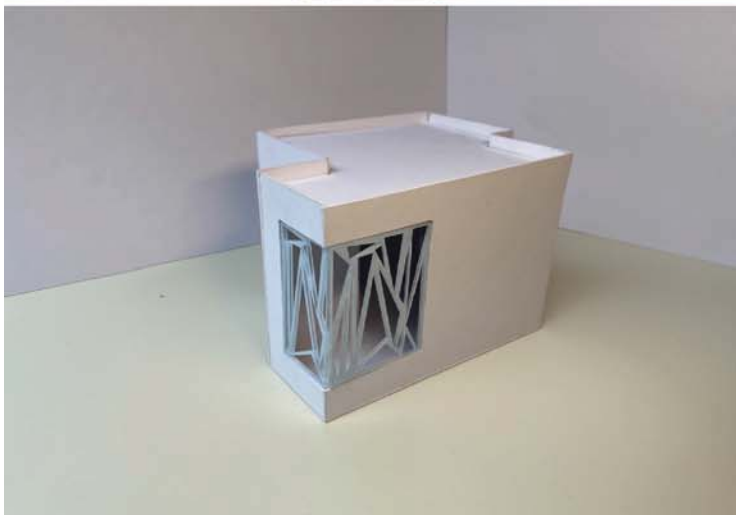

ЗАДЊИ ОГЛЕД

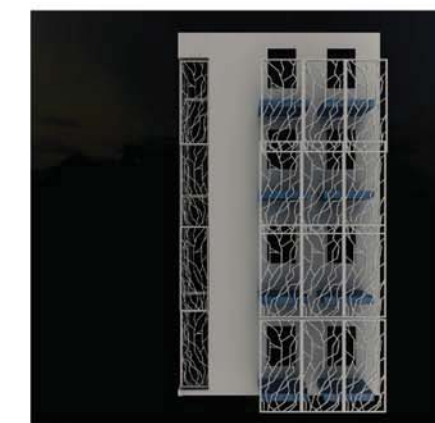
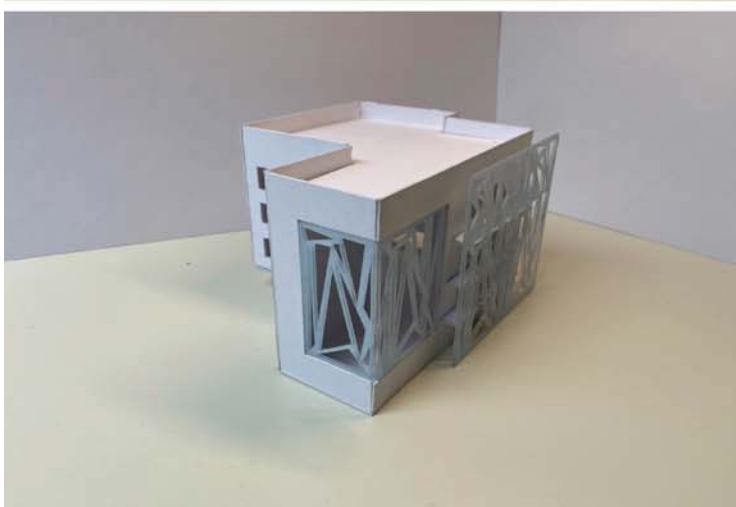

БОКЉИ ОГЛЕД

наставник:
мр МИЛАН ВУЈОВИЋ,
редовни професор
др/М.арх. ИМЕ И ПРЕЗИМЕ,
асистент
Б.арх/М.арх ИМЕ И ПРЕЗИМЕ,
демонстратор

Софија Бачко
2019_11208

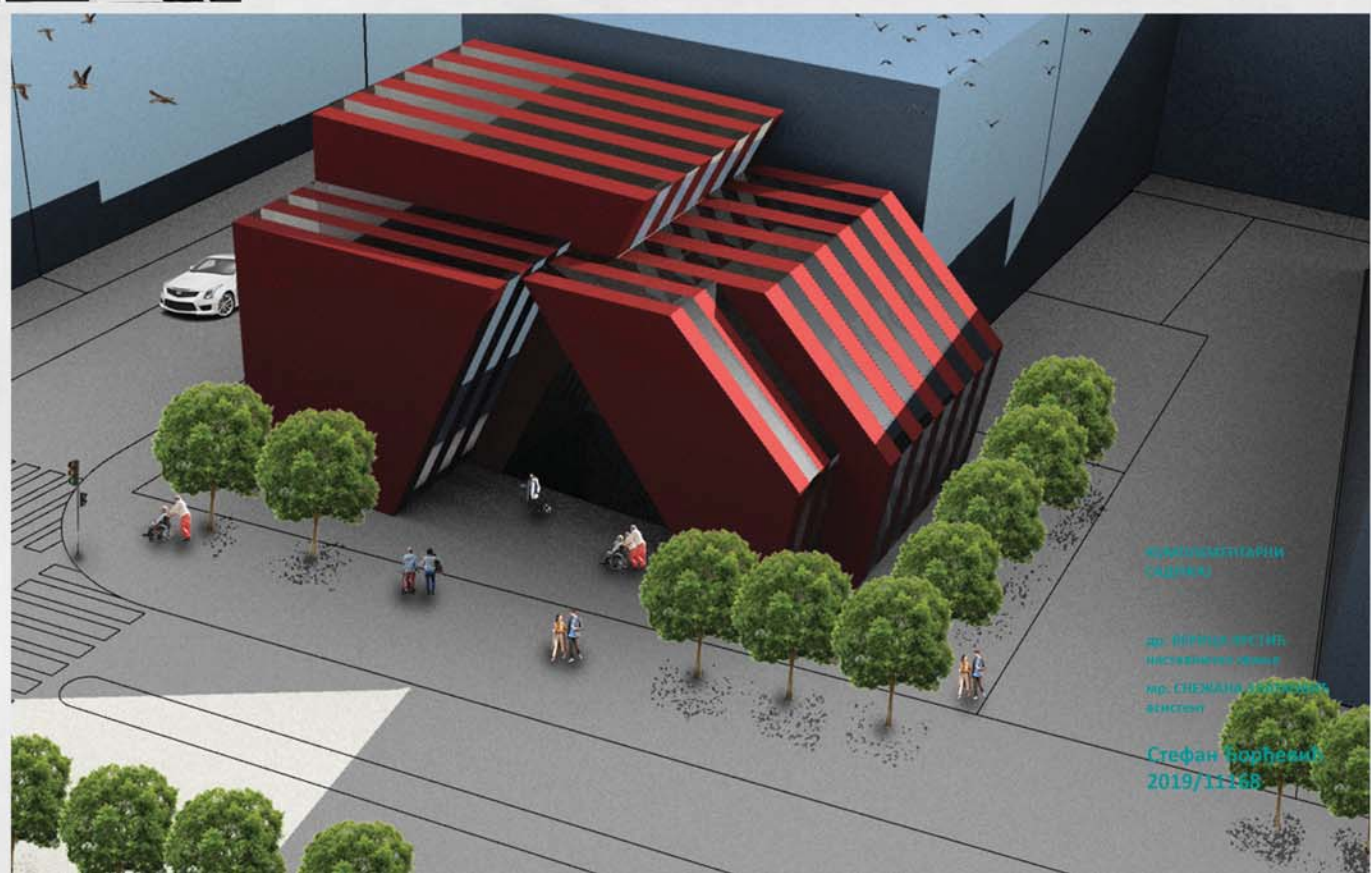
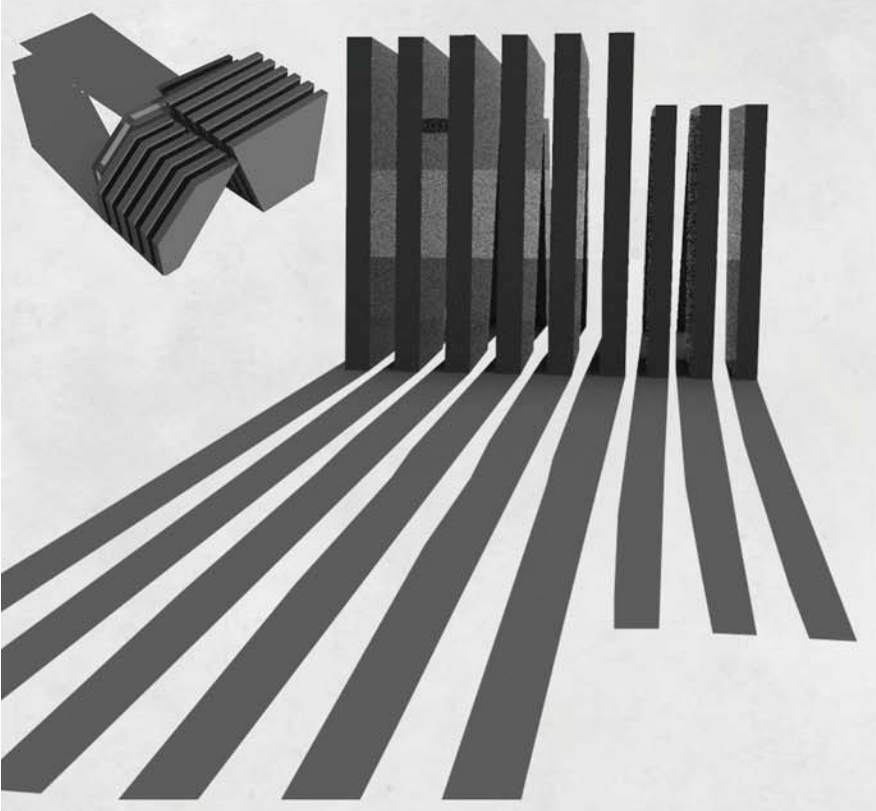
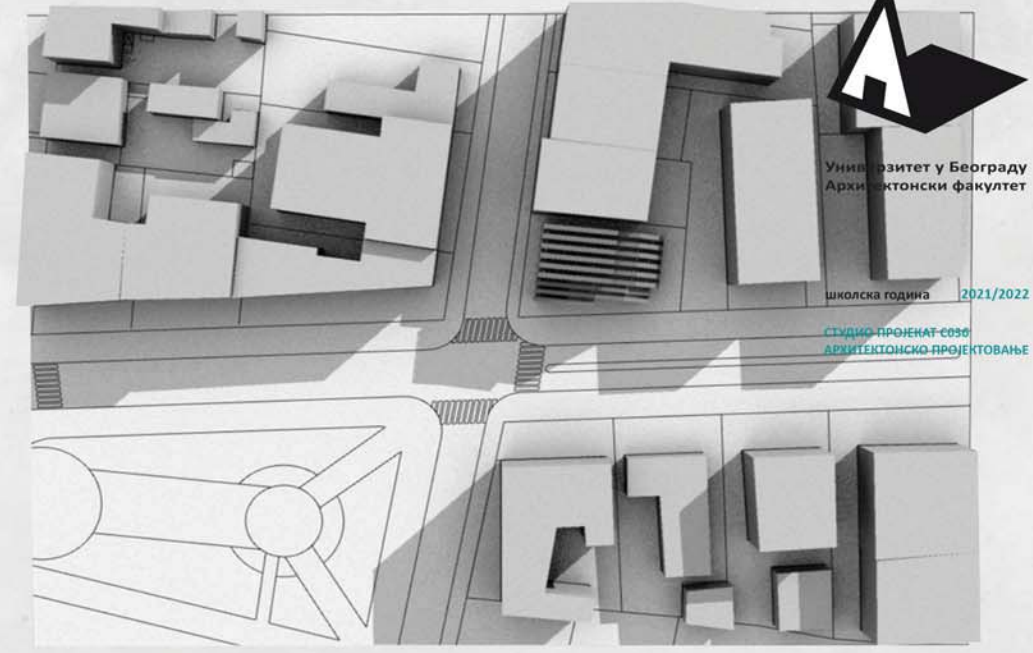
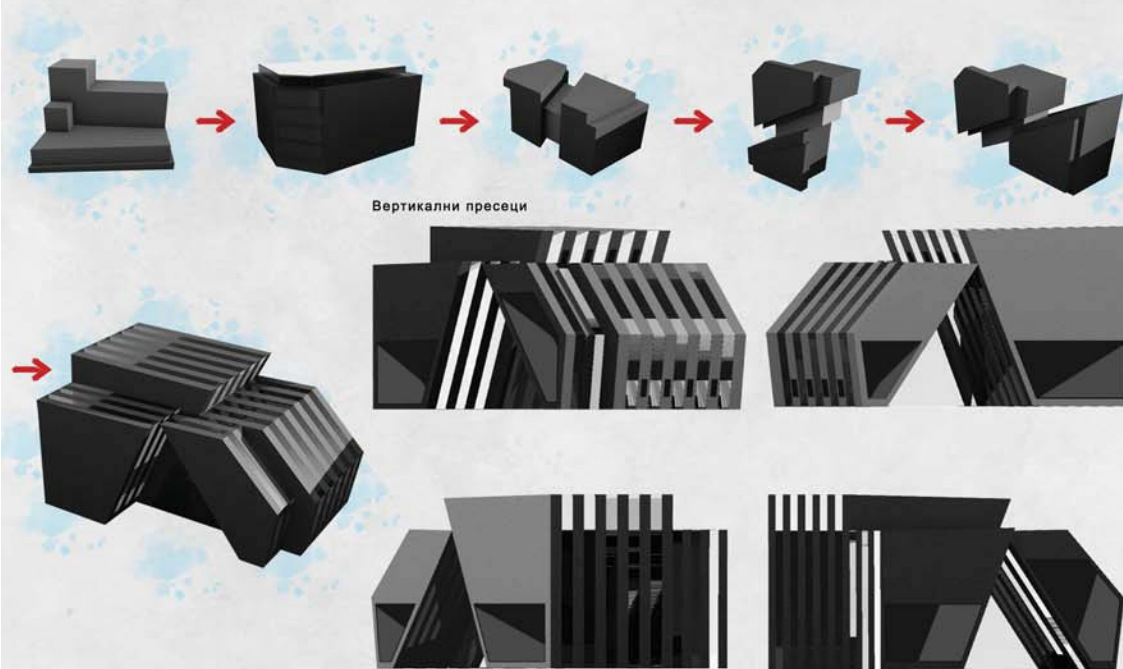



Универзитет у Београду
Архитектонски факултет

ОСНОВНЕ АКАДЕМСКЕ СТУДИЈЕ
АРХИТЕКТУРА
ИНТЕГРИСАНЕ АКАДЕМСКЕ СТУДИЈЕ
АРХИТЕКТУРА

школска година 202 /202_
АРХИТЕКТОНСКО ПРОЈЕКТОВАЊЕ

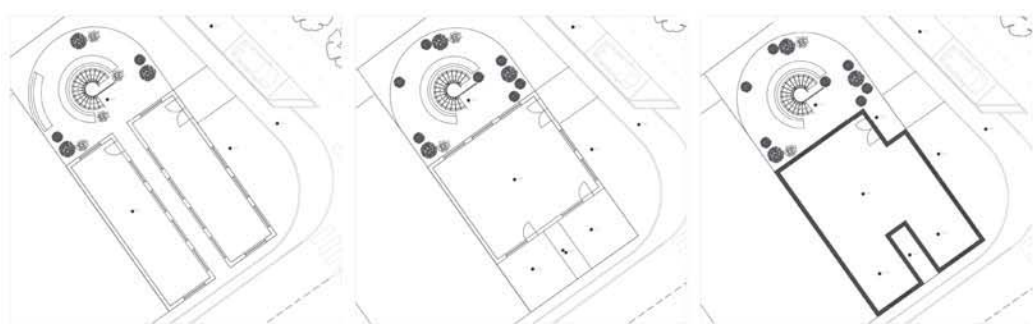

варијације правилома R1.500 ; студент: Вања Ђурђевић 2019/11225

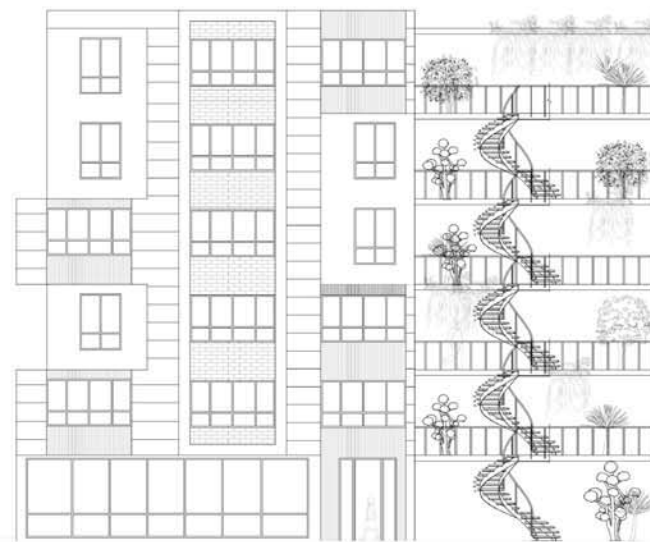
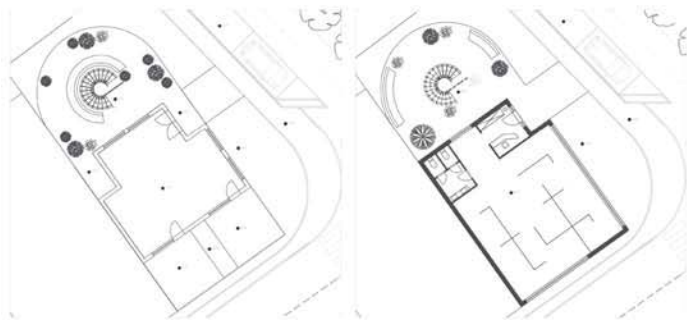

изгледи R1:100 ; студент: Вања Ђурђевић 2019/11225



наставник:

мр МИЛАН ВУЛОВИЋ,
редовни професор

дрВЕРИЦА КРСТИЋ,
асистент

арх. СНЕЖАНА ЗЛАТКОВИЋ,
демонстратор

Вања Ђурђевић
2019/11225

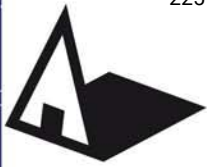

Универзитет у Београду
Архитектонски факултет

ИНТЕГРИСАНЕ АКАДЕМСКЕ СТУДИЈЕ
АРХИТЕКТУРА

школска година 2021/2022

СТУДИО 036

Комплементарни садржаји

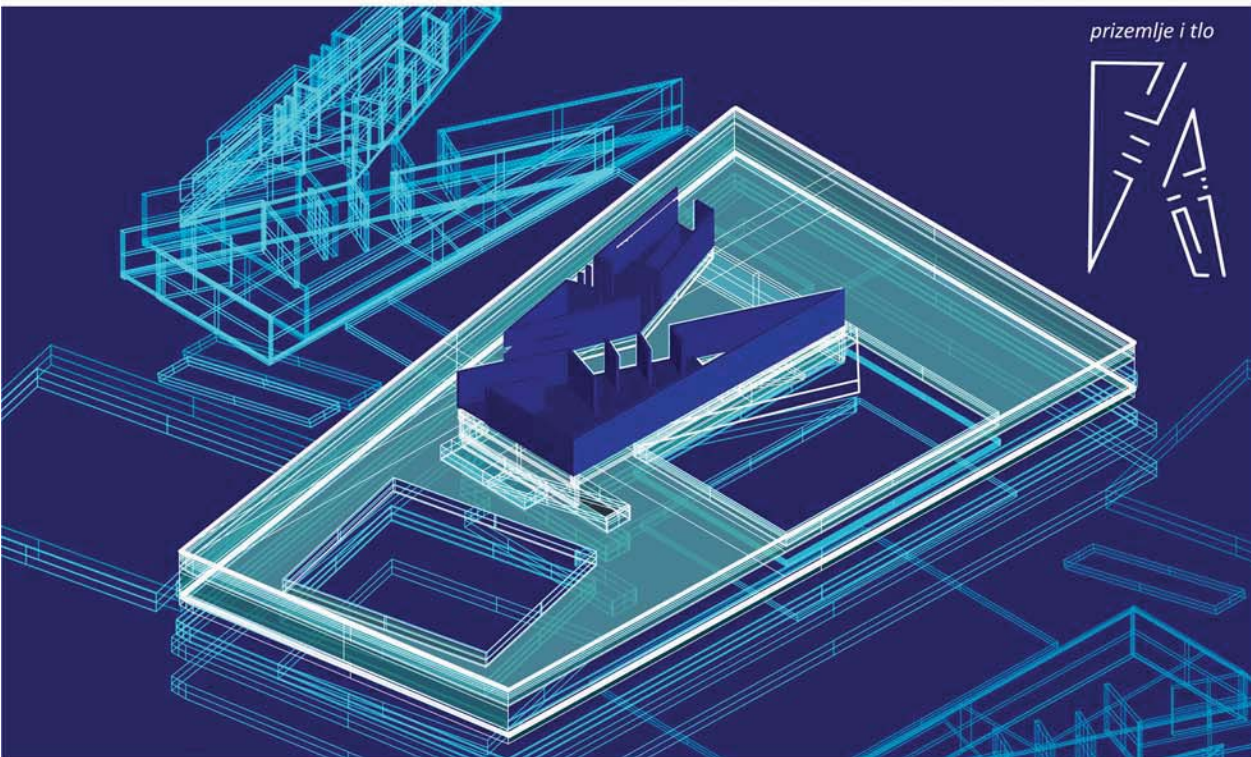
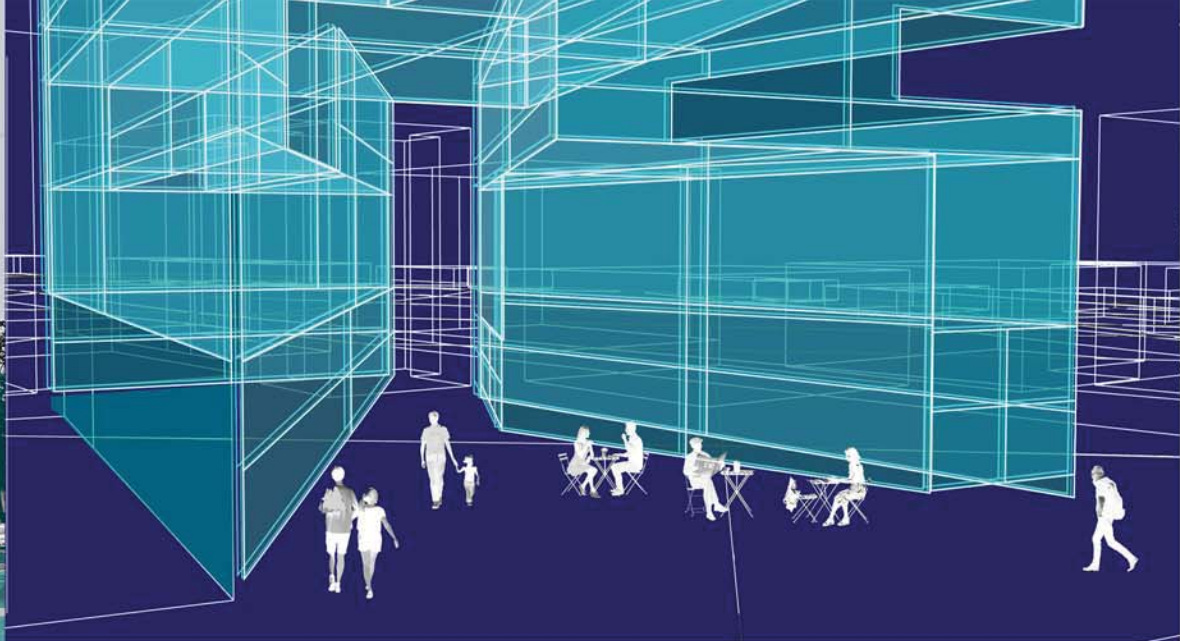

наставник:
арх. Милан Ђурић
ванредни професор

доц. др. Верица Крстић

м. арх.
Снежана Златковић

ВЕРА ТЕСЛА
2019/12007



студијска целина: СТУДИО С036

СТУДИО ПРОЈЕКАТ С036 - КОМПЛЕМЕНТАРНИ САДРЖАЈИ DESIGN STUDIO S03b: COMPLEMENTARY ARCHITECTURE

study unit: STUDIO S03b

наставник: др Снежана Веснић, доцент

teacher:

Ph.D. Snežana Vesnić, Assistant Professor

Основни циљ предмета је истраживање специфичних фрагмената архитектонско-урбанистичког пројекта које се базира на теми функција који представљају допуну вишепородичном становању. Конципиран као низ карактеристичних задатака који се обрађују приликом пројектовања објеката вишепородичног становања са комплементарним садржајима, рад на пројекту подразумева инкорпорирање савремених решења на делове архитектонско-урбанистичких склопова. Пролазећи кроз различите сегменте пројектантског процеса студенти стичу знања о факторима релевантним за формирање архитектонског решења, уз разумевање односа задате функције према затеченим вредностима.

The primary goal of the course is the research of specific fragments of the architectural-urban project, which is based on the theme of functions that represent a supplement to multi-family housing. Conceived as a series of characteristic tasks that are processed during the design of multi-family housing facilities with complementary contents, the work on the project involves the incorporation of modern solutions into parts of the architectural-urban complexes. Going through different segments of the design process, students gain knowledge about the factors relevant to the formation of an architectural solution, along with understanding the relationship between the given function and the values found.

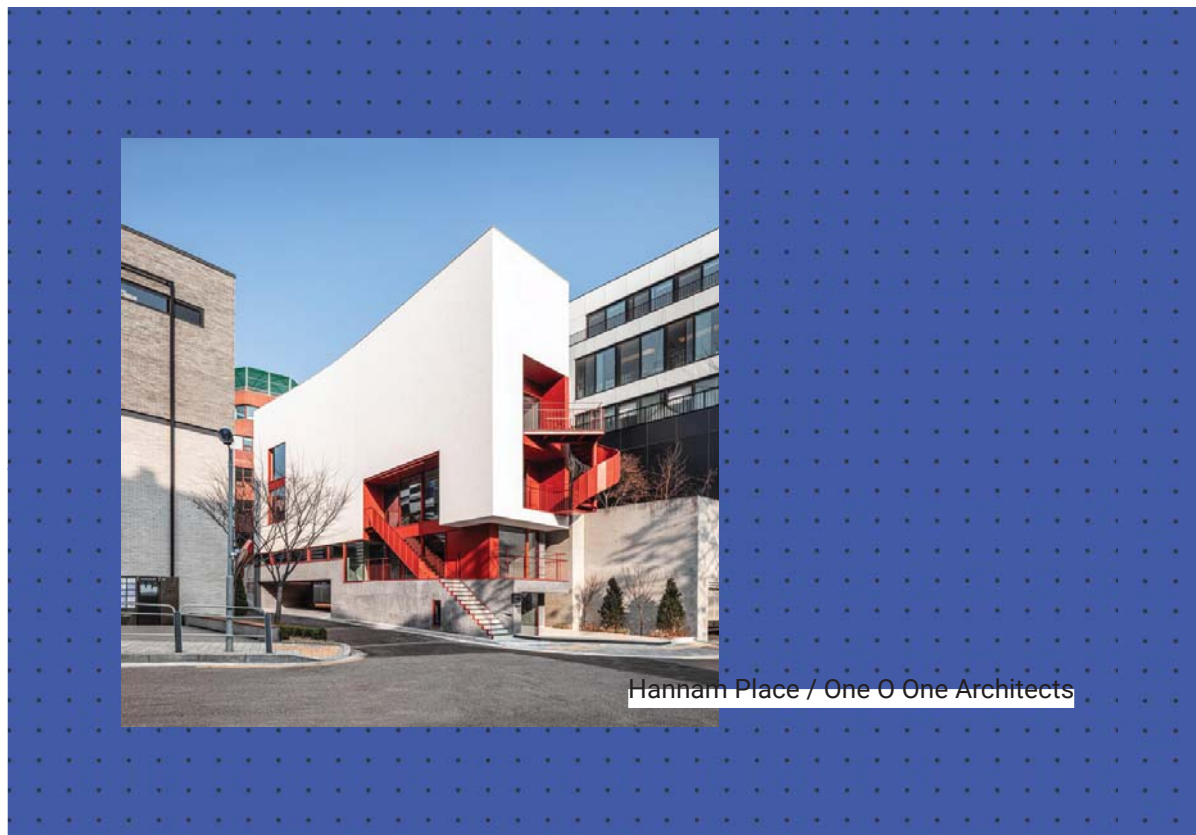

Hannam Place / One O One Architects

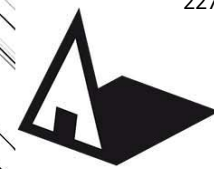

Универзитет у Београду
Архитектонски факултет
ОСНОВНЕ АКАДЕМСКЕ СТУДИЈЕ
АРХИТЕКТУРА

школска година 2021/2022
СТУДИЈСКА ЦЕЛИНА СО3а

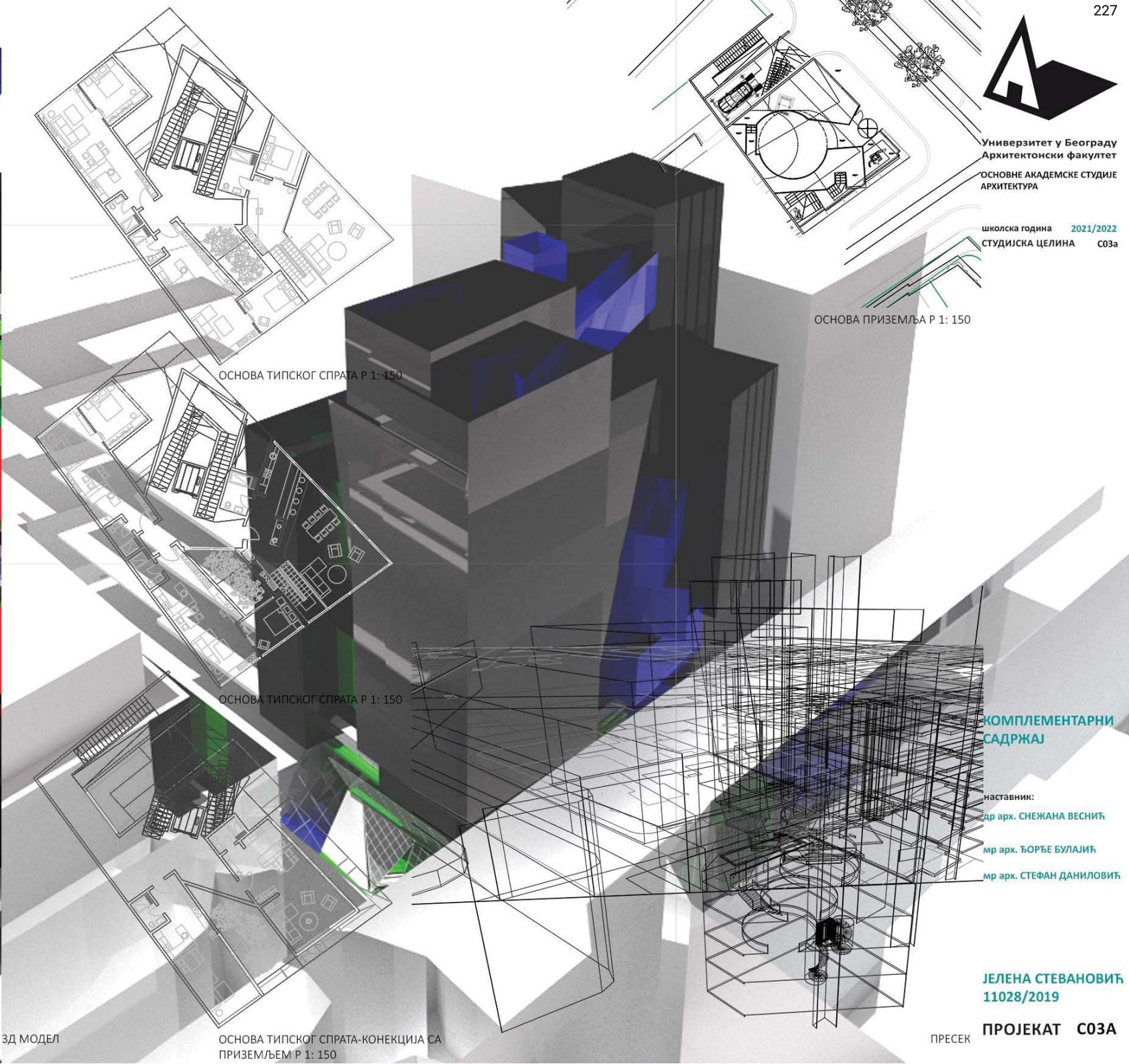
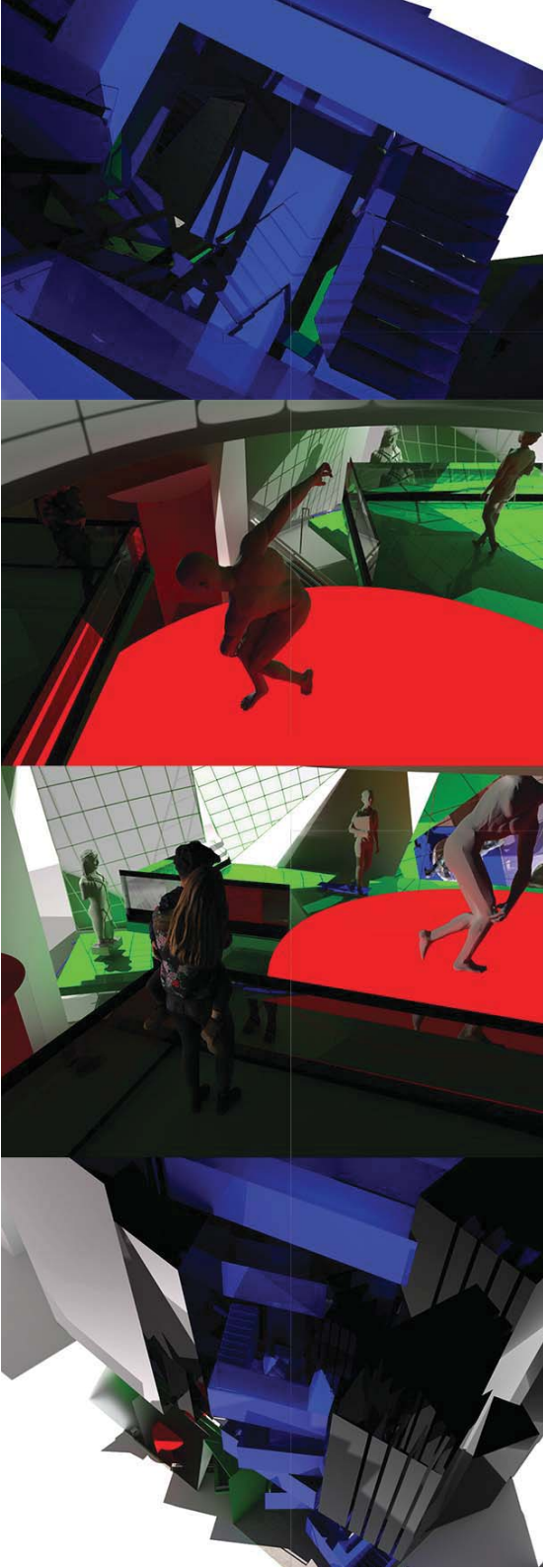

ОСНОВА ПРИЗЕМЉА Р 1: 150

ОСНОВА ТИПСКОГ СПРАТА Р 1: 150

ОСНОВА ТИПСКОГ СПРАТА Р 1: 150

ОСНОВА ТИПСКОГ СПРАТА-КОНЕКЦИЈА СА ПРИЗЕМЉЕМ Р 1: 150

**КОМПЛЕМЕНТАРНИ
САДРЖАЈ**

наставник:
др арх. СНЕЖАНА ВЕСНИЋ
мр арх. ЂОРЂЕ БУЛАЈИЋ
мр арх. СТЕФАН ДАНИЛОВИЋ

**ЈЕЛЕНА СТЕВАНОВИЋ
11028/2019**

ПРЕСЕК **ПРОЈЕКАТ СО3А**

3Д МОДЕЛ



Универзитет у Београду
Архитектонски факултет

ОСНОВНЕ/ИНТЕГРИСАНЕ
АКАДЕМСКЕ СТУДИЈЕ АРХИТЕКТУРЕ
школска година 2021/2022
СТУДИЈСКА ЦЕЛИНА
СТУДИО 036 - КОМПЛЕМЕНТАРНИ
САДРЖАЈ

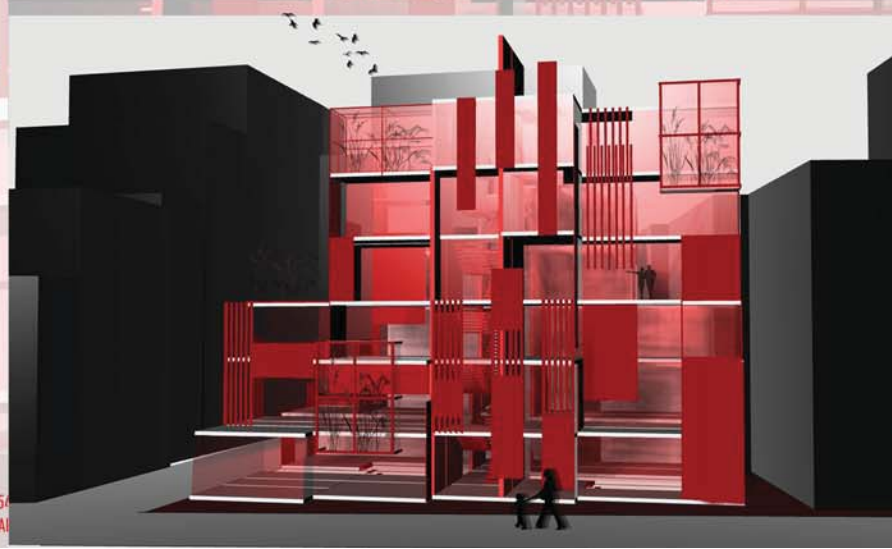
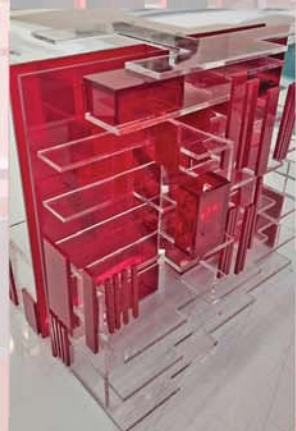
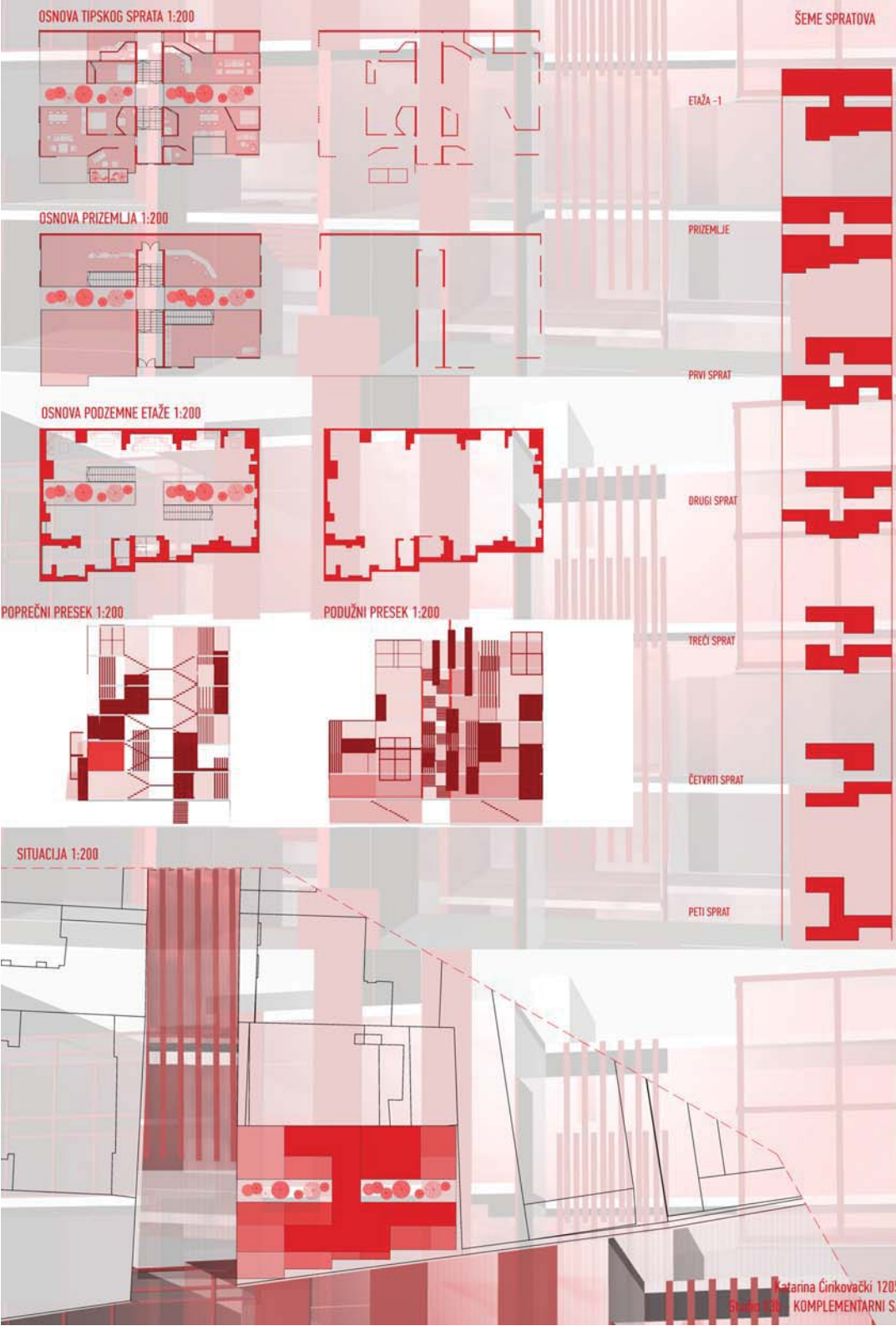

КОМПЛЕМЕНТАРНИ
САДРЖАЈ

наставник:

др арх. СНЕЖАНА ВЕСНИЋ

демонстратори:

мр арх. ЂОРЂЕ БУЛАЈИЋ

мр. арх. СТЕФАН ДАНИЛОВИЋ

КАТАРИНА ЋИРИКОВАЧКИ

ПРОЈЕКАТ СП036

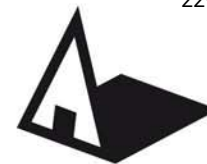

Универзитет у Београду
Архитектонски факултет
ОСНОВНЕ АКАДЕМСКЕ СТУДИЈЕ
АРХИТЕКТУРА

школска година 2021/2022
СТУДИЈСКА ЦЕЛИНА С03

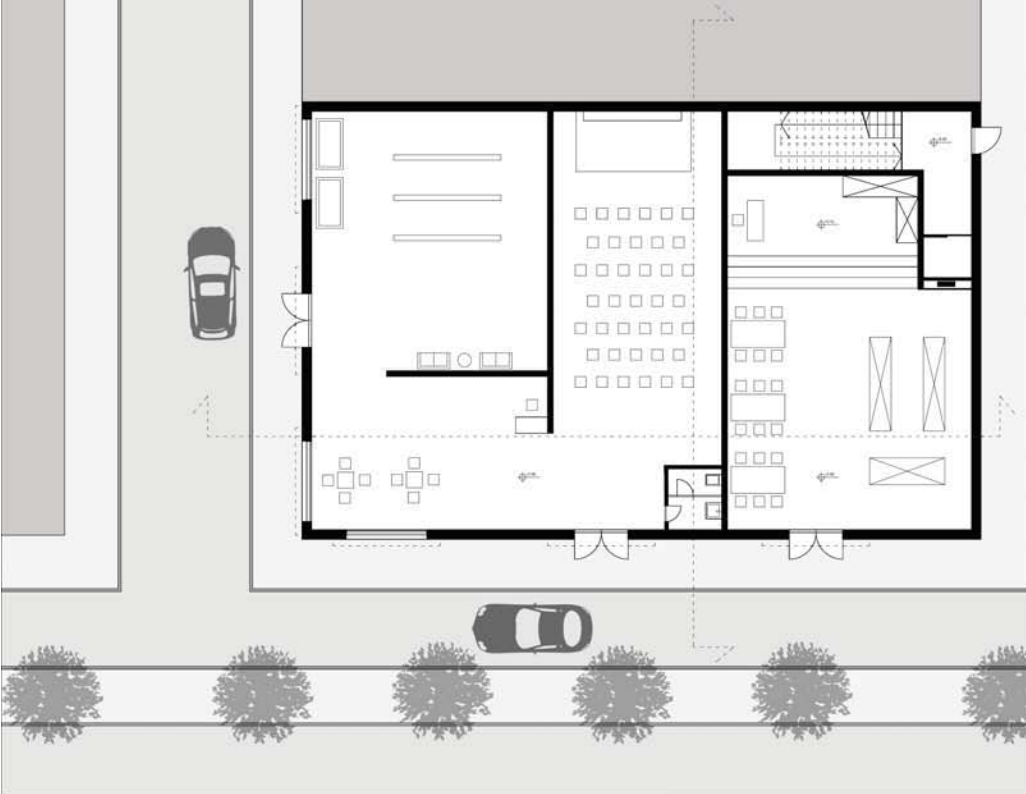

Основа приземља

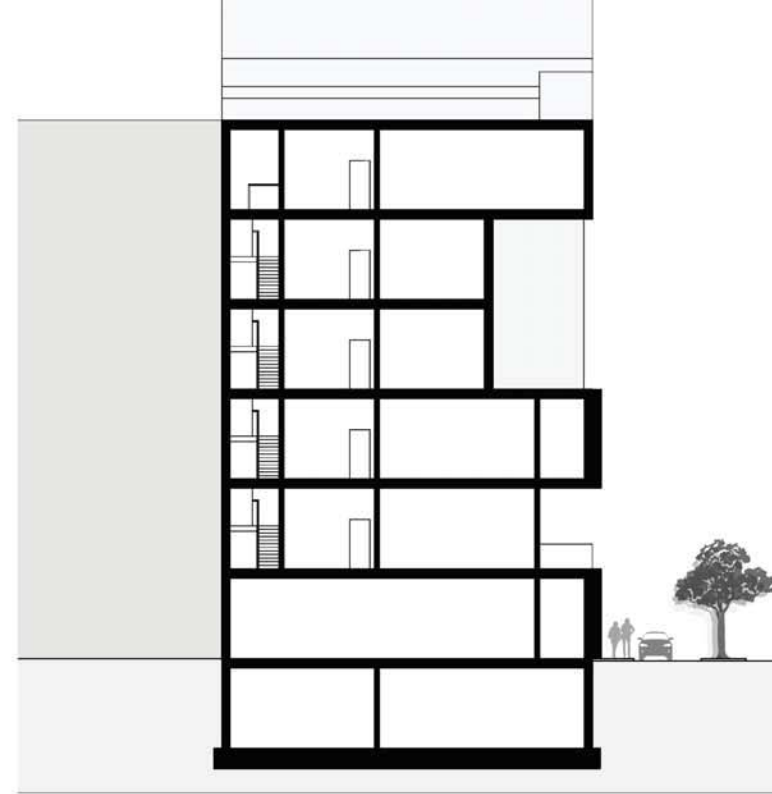

Пресек



Основа типског спрата

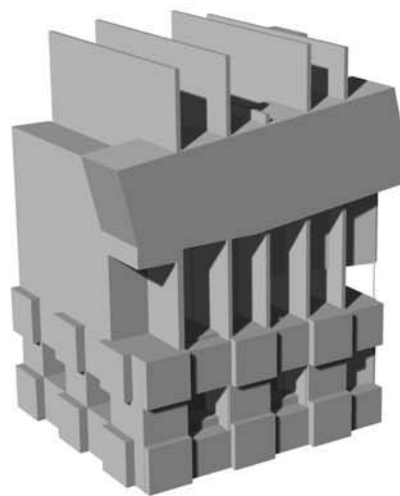

3Д модел

КОМПЛЕМЕНТАРНИ САДРЖАЈ

наставник:

др Снежана Веснић
професор

м.арх. Ђорђе Булајић
асистент

м.арх. Стефан Даниловић
асистент

МИХАИЛО
СТАНИШИЋ
2019/11115

ПРОЈЕКАТ С03Б

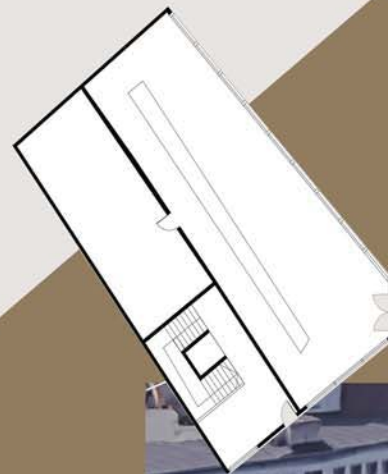
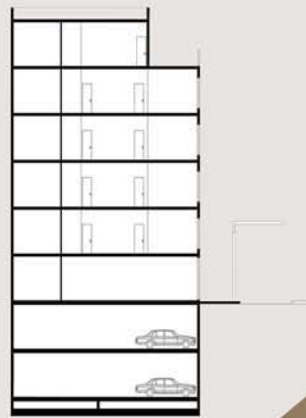
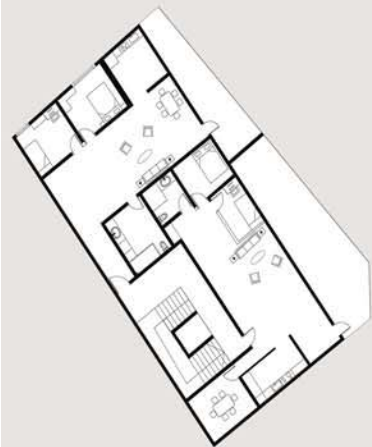
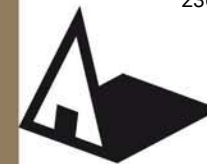

КОМПЛЕМЕНТАРНИ САДРЖАЈ

наставник:

др. Snežana Vesnić,
професор
м.арх. Ђорђе Булајић,
асистент
м.арх. Стефан Даниловић,
асистент

МИРКО РАДОЈИЧИЋ
2019/11234



Универзитет у Београду
Архитектонски факултет
ИНТЕГРИСАНЕ АКАДЕМСКЕ СТУДИЈЕ
АРХИТЕКТУРА

школска година 2021/2022
СТУДИСКА ЦЕЛИНА C03

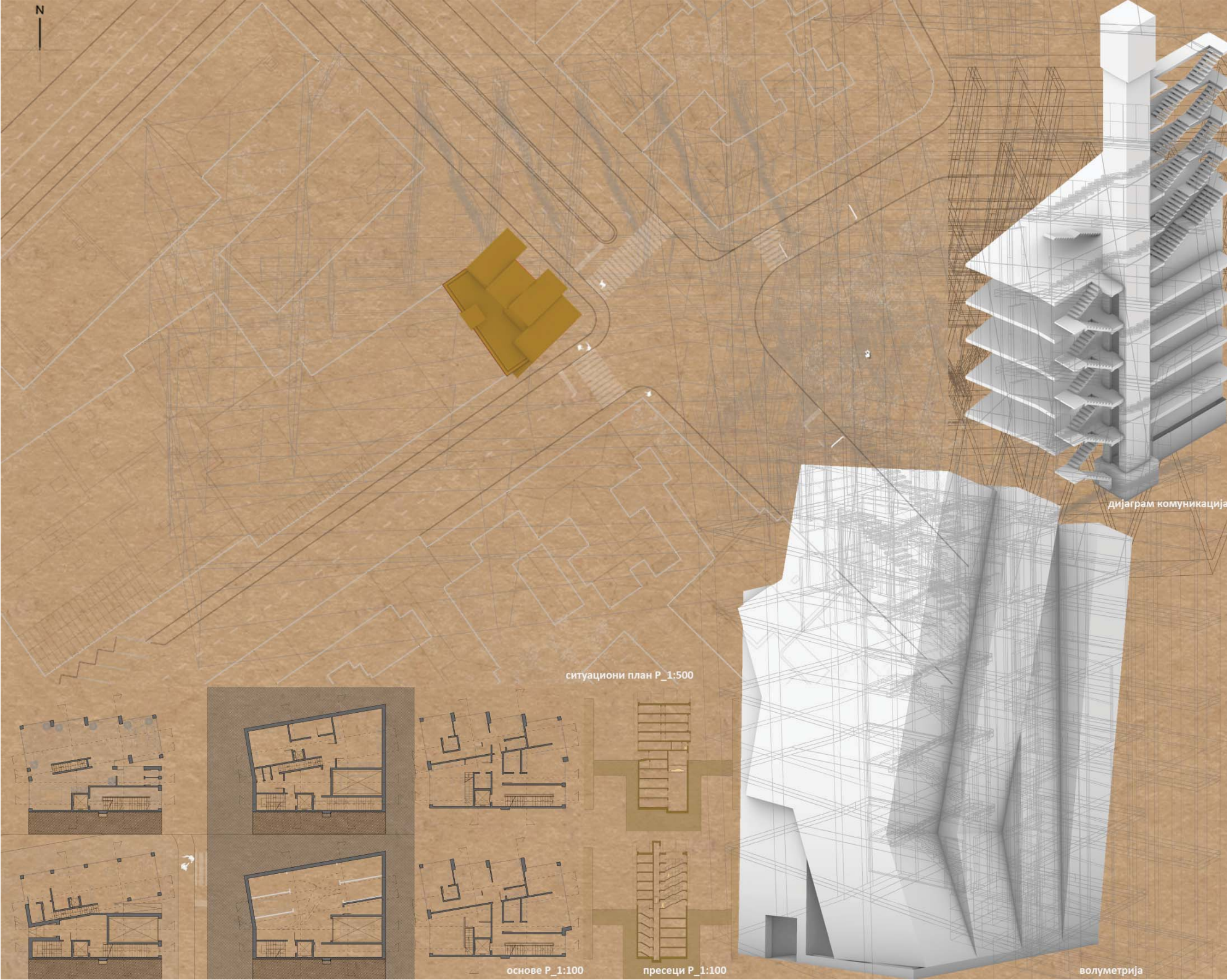

ситуациони план Р_1:500

дијаграм комуникација

КОМПЛЕМЕНТАРНИ САДРЖАЈИ

наставник:

др СНЕЖАНА ВЕСНИЋ,
професор

м.арх. ЂОРЂЕ БУЛАЈИЋ,
асистент

м.арх. СТЕФАН ДАНИЛОВИЋ,
асистент

НИКОЛА БУГАРЧИЋ
2016_12045

ПРОЈЕКАТ C036

основе Р_1:100

пресеци Р_1:100

волуметрија



Универзитет у Београду
Архитектонски факултет

НАВЕСТИ СТУДИЈСКИ ПРОГРАМ
(пун назив)

Интегрисане академске студије
архитектуре

школска година 2021_2022

Студијска целина
Студио 036-комплементарни
садржај

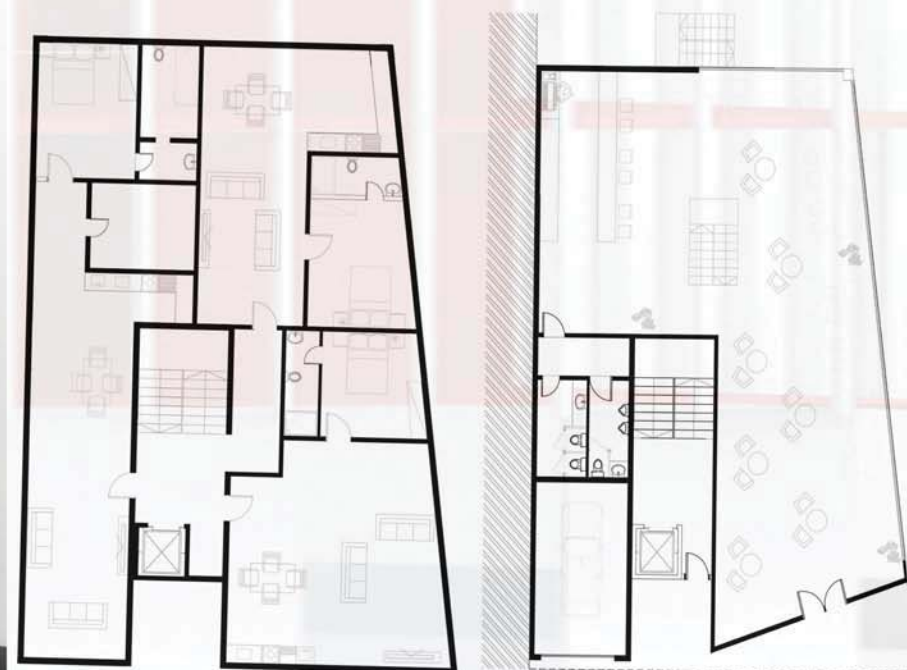
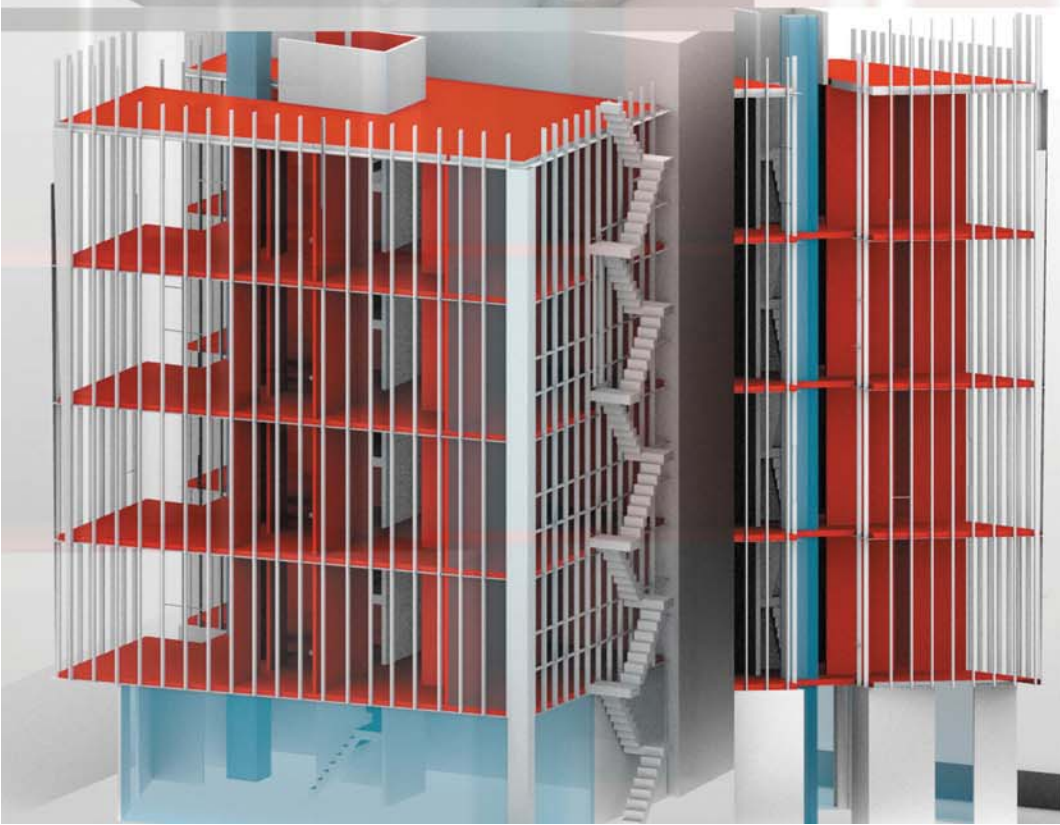
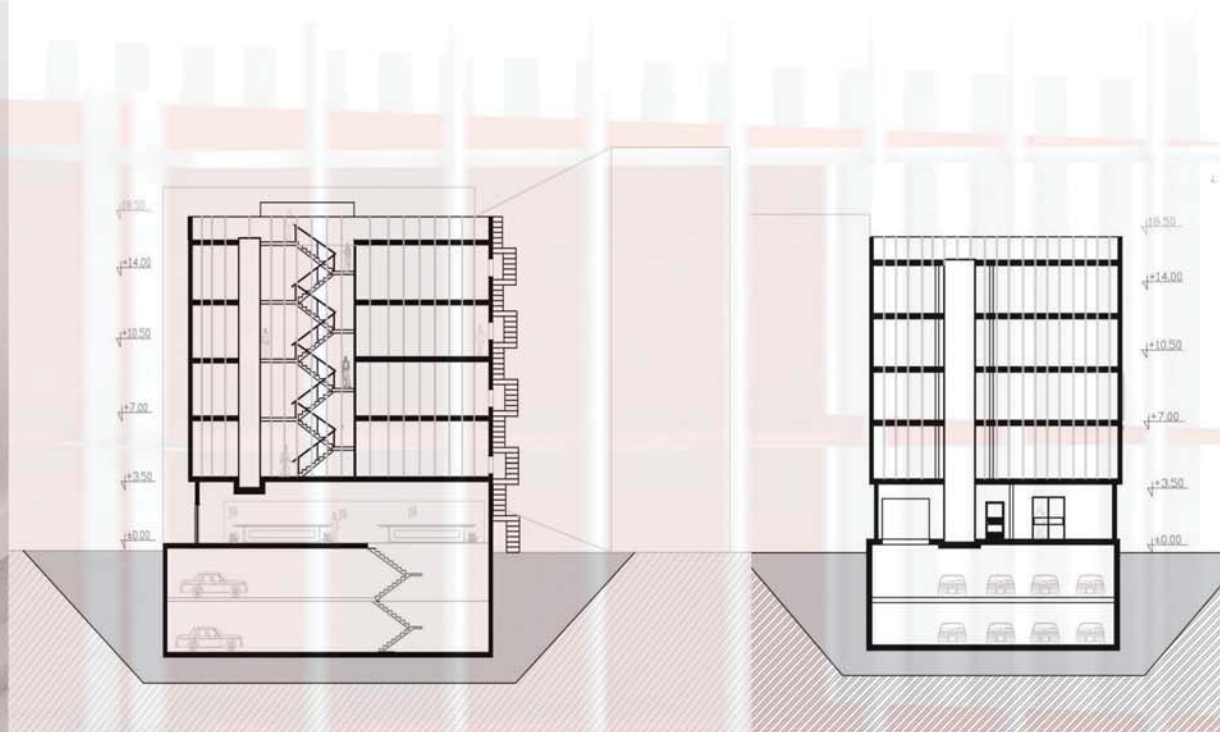
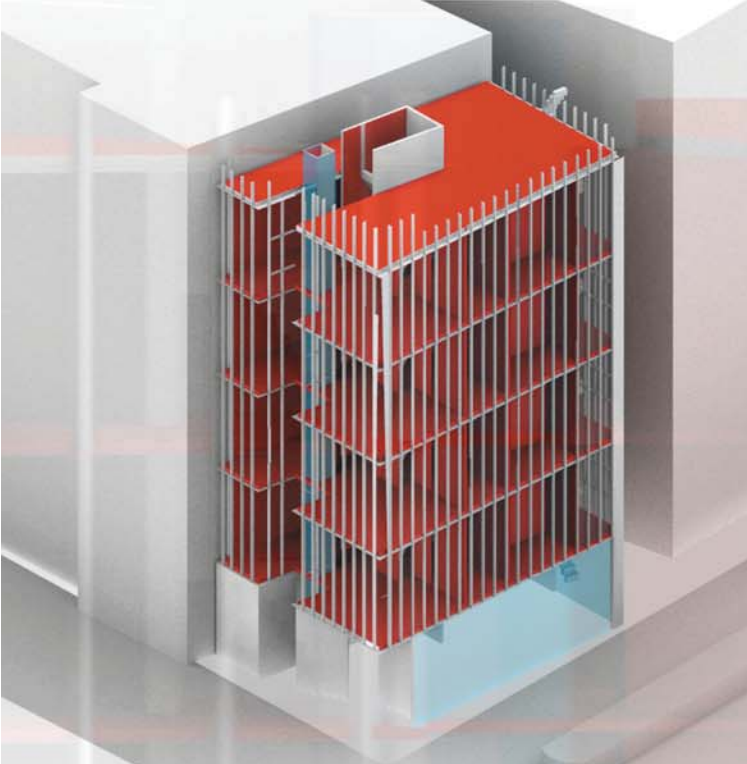

КОМПЛЕМЕНТАРНИ
САДРЖАЈ

наставник
арх.др. Снежана Веснић

демонстратори
мр.арх Ђорђе Булајић
мр.арх Стефан Даниловић

Serifo Dabo
2019_11241

ПРОЈЕКАТ СП036

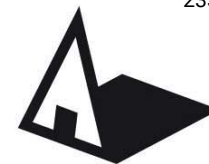

Универзитет у Београду
Архитектонски факултет
ОСНОВНЕ АКАДЕМСКЕ СТУДИЈЕ
АРХИТЕКТУРА

школска година 2021/2022
СТУДИЈСКА ЦЕЛИНА С03

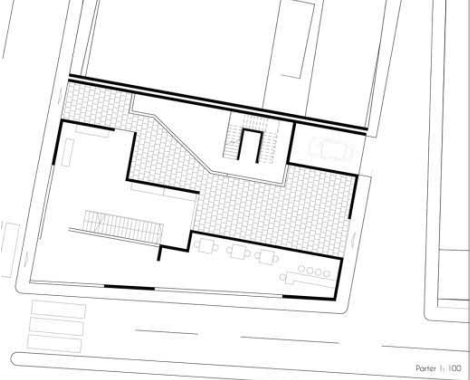

Planer 1:100

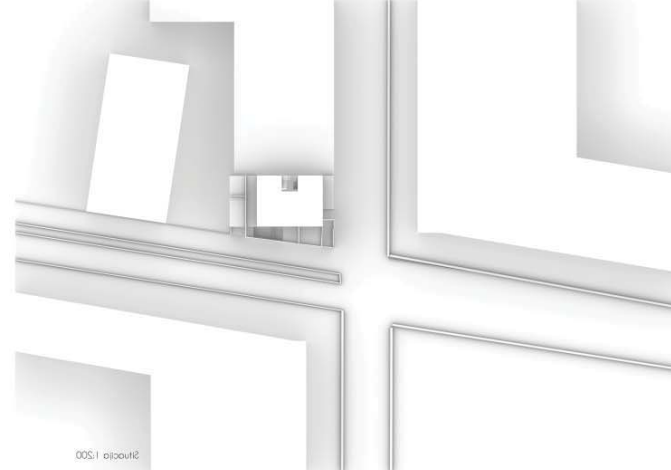
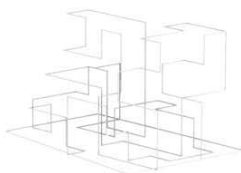
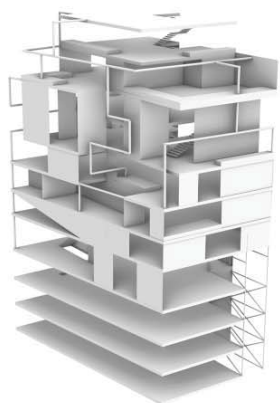

005.1 ojbout2

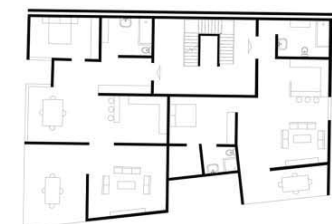

Osnova sprata 1:100

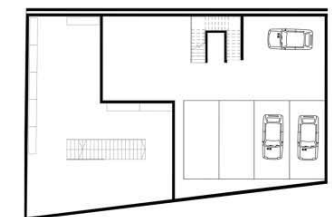
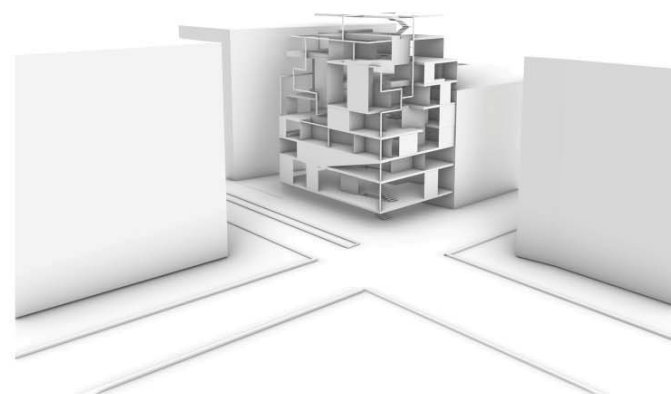
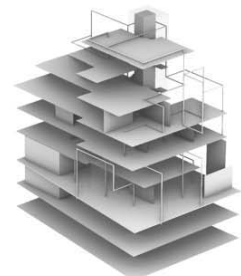
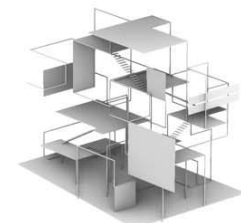
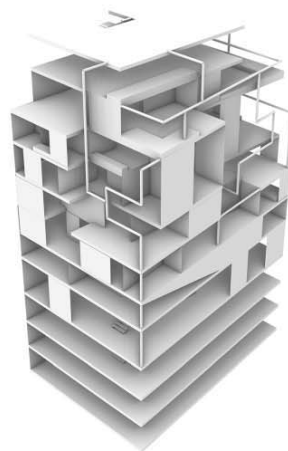

Osnova podzemne etaže 1:100

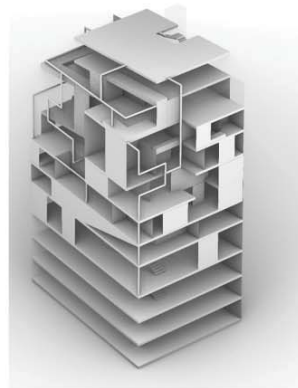
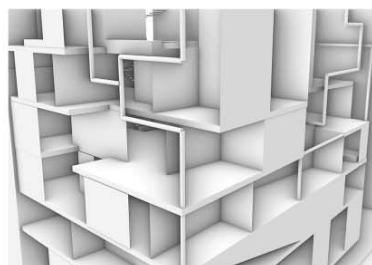

КОМПЛЕМЕНТАРНИ САДРЖАЈ

наставник:

др арх. СНЕЖАНА ВЕСНИЋ

мр арх. ЂОРЂЕ БУЛАЈИЋ

мр арх. СТЕФАН ДАНИЛОВИЋ

Лидија Зарић
2019-11175

ПРОЈЕКАТ С03Б

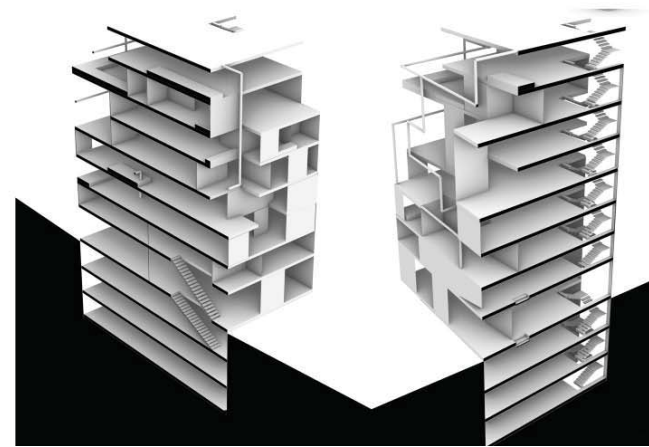



Универзитет у Београду
Архитектонски факултет

ОСНОВНЕ АКАДЕМСКЕ СТУДИЈЕ
АРХИТЕКТУРЕ

школска година 2021/2022
СТУДИЈСКА ЦЕЛИНА C036

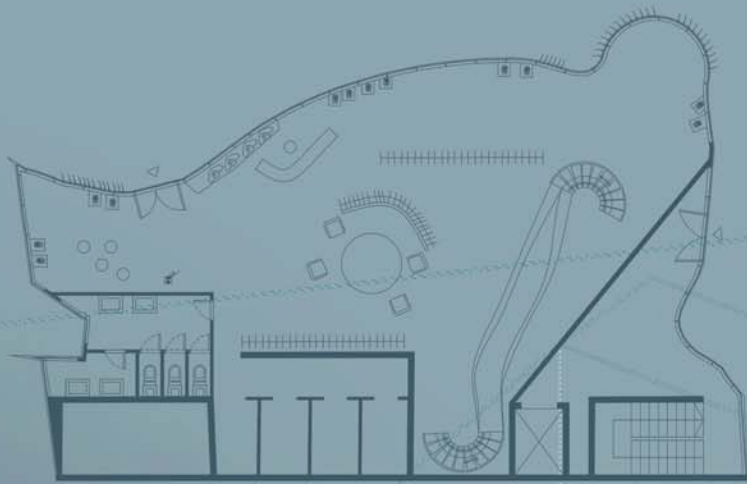

основе

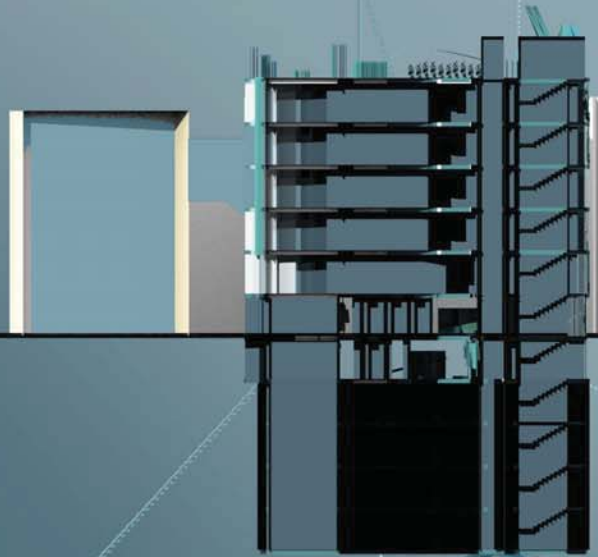

пресек



3д модел

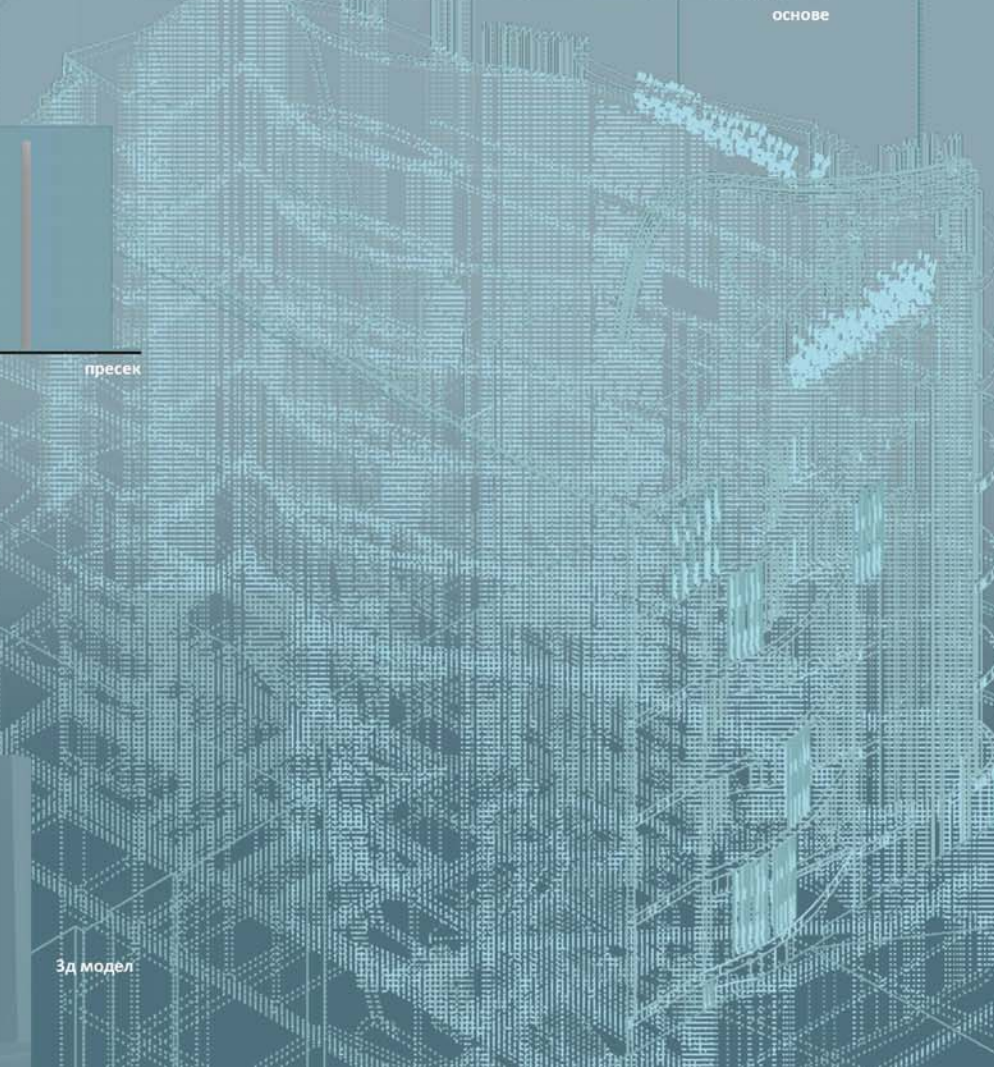

КОМПЛЕМЕНТАРНИ САДРЖАЈИ

наставник:

др Снежана Веснић, доцент

арх. Ђорђе Булајић,
демонстратор

арх. Стефан Даниловић,
демонстратор

ЕМА ЧАМАГИЋ
2019/11180

ПРОЈЕКАТ C036



Универзитет у Београду
Архитектонски факултет

ОСНОВНЕ АКАДЕМСКЕ СТУДИЈЕ
АРХИТЕКТУРЕ

школска година 2021/2022
СТУДИЈСКА ЦЕЛИНА C03-6

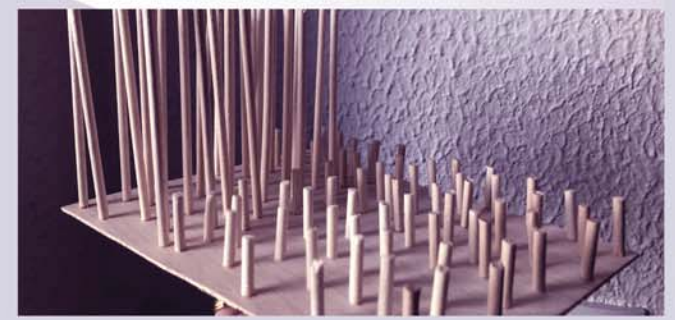
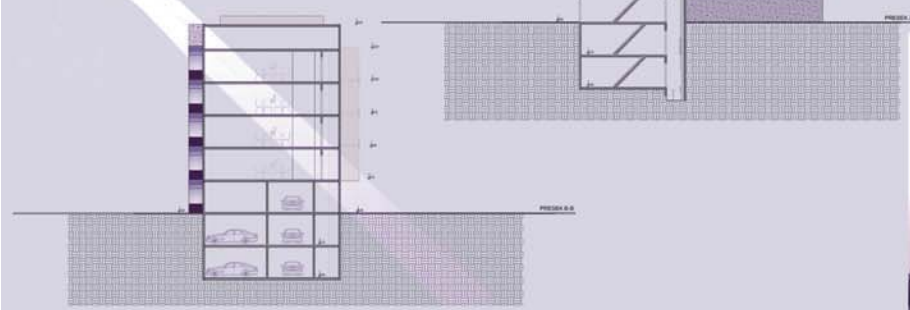
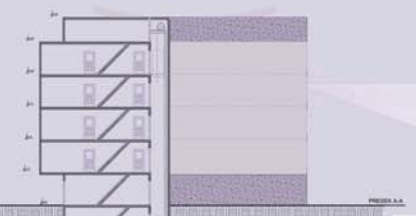
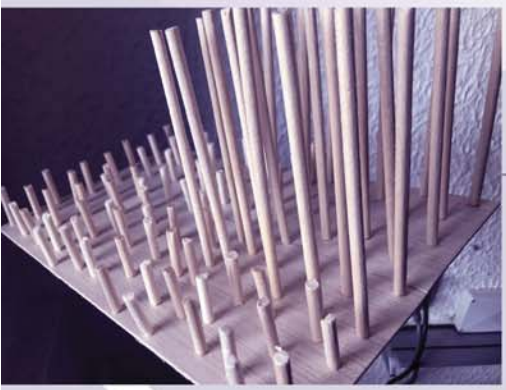
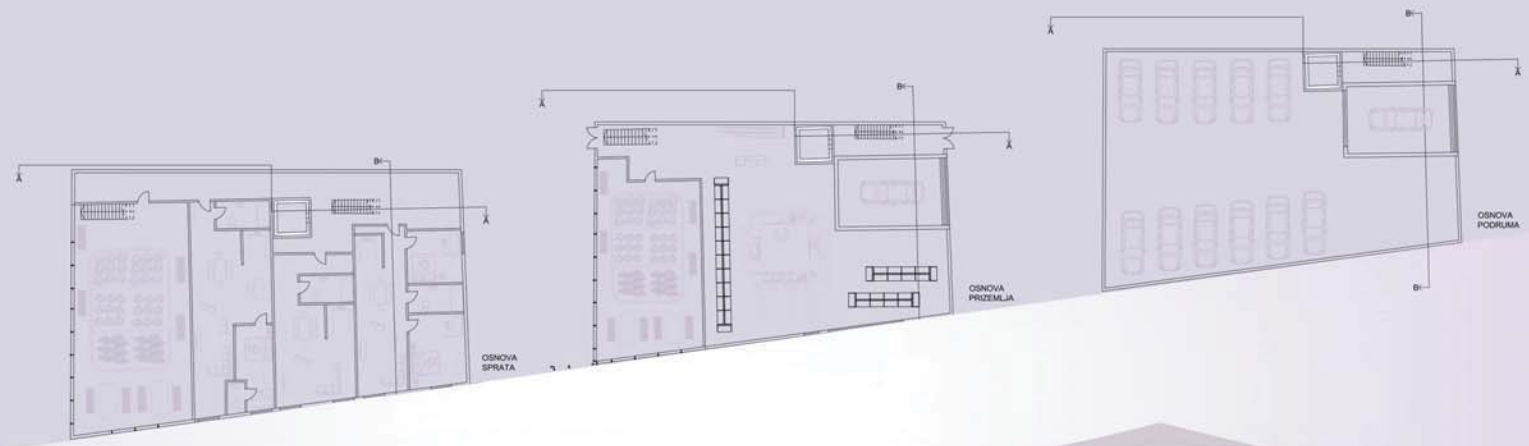

КОМПЛЕМЕНТАРНИ
САДРЖАЈИ

наставник:
др арх Снежана Веснић

КРИСТИНА
СТАМЕНКОВИЋ
2019/11193
ПРОЈЕКАТ C036

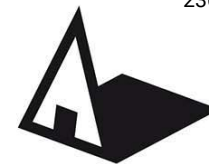

Универзитет у Београду
Архитектонски факултет
ИНТЕГРИСАНЕ АКАДЕМСКЕ СТУДИЈЕ
АРХИТЕКТУРЕ

школска година 2021/2022
СТУДИЈСКА ЦЕЛИНА С036

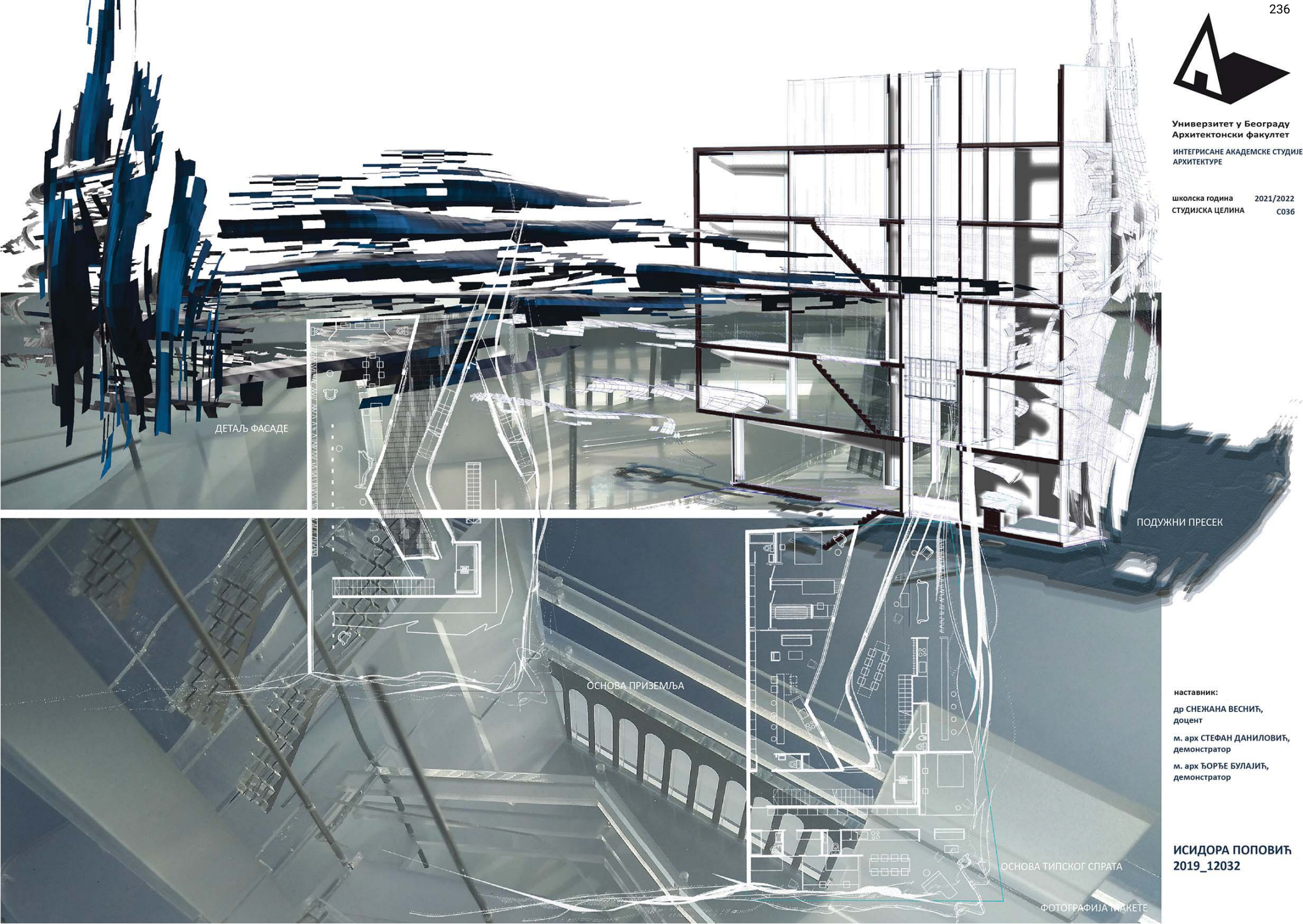

ДЕТАЉ ФАСАДЕ

ПОДУЖНИ ПРЕСЕК

ОСНОВА ПРИЗЕМЉА

ОСНОВА ТИПСКОГ СПРАТА

ФОТОГРАФИЈА ПЛАКЕТЕ

наставник:

др СНЕЖАНА ВЕСНИЋ,
доцент

м. арх СТЕФАН ДАНИЛОВИЋ,
демонстратор

м. арх БОРЂЕ БУЛАЈИЋ,
демонстратор

ИСИДОРА ПОПОВИЋ
2019_12032

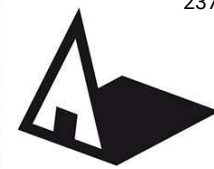

Универзитет у Београду
Архитектонски факултет
ОСНОВНЕ АКАДЕМСКЕ СТУДИЈЕ
АРХИТЕКТУРЕ

школска година 2021/2022
СТУДИЈСКА ЦЕЛИНА С03



основа комплементарног садржаја / суши бар / P 1:10

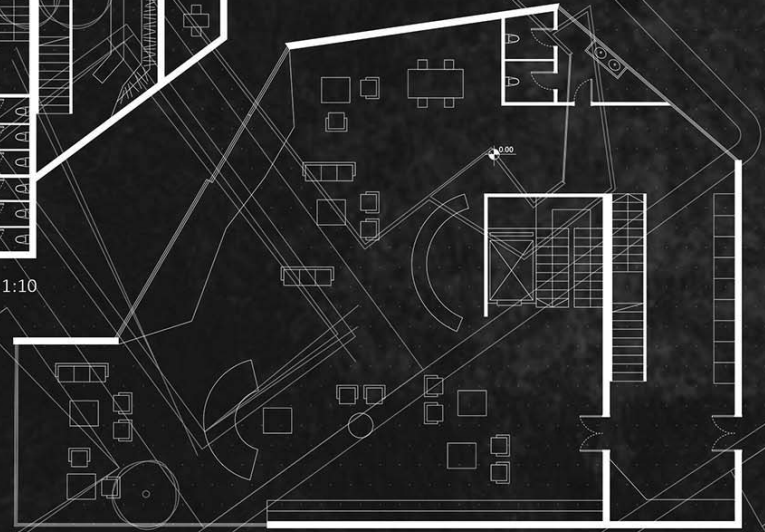

основа приземља / P 1:100

слика макете објекта

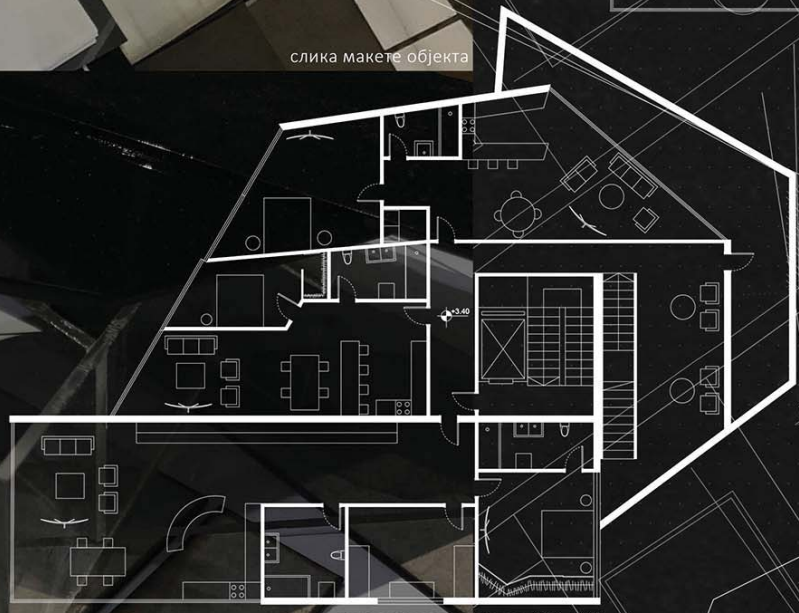

основа типског спрата / P 1:100

слика макете приземља

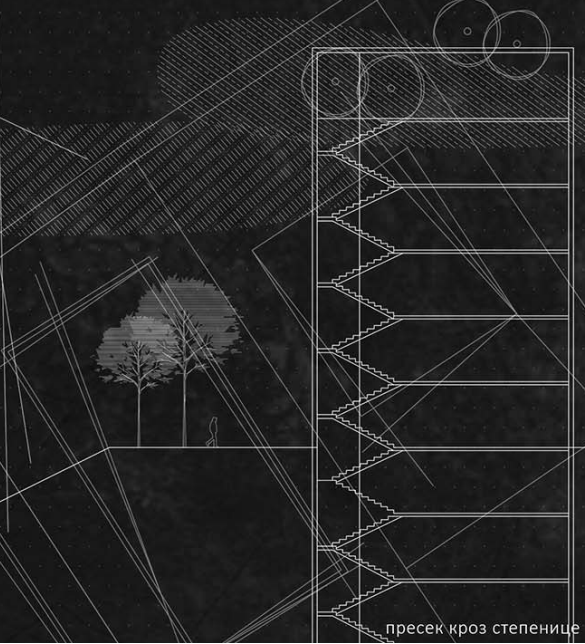

пресек кроз степенице

**КОМПЛЕМЕНТАРНИ
САДРЖАЈ**

наставник:
доц др. СНЕЖАНА ВЕСНИЋ
мр арх. БОРЂЕ БУЛАЈИЋ
мр арх. СТЕФАН ДАНИЛОВИЋ

КРИСТИНА ЖИВАНОВИЋ
2019/11181

ПРОЈЕКАТ С03а



Универзитет у Београду
Архитектонски факултет

Интегрисане академске студије
АРХИТЕКТУРА

школска година 2021/2022
СТУДИСКА ЦЕЛИНА С036

КОМПЛЕМЕНТАРНИ САДРЖАЈ

наставник:

др СНЕЖАНА ВЕСИЋ,
доцент

м. арх СТЕФАН ДАНИЛОВИЋ,
демонстратор

м. арх ЂОРЂЕ БУЛАЈИЋ,
демонстратор

МИЛИЦА ЈОВАНОВИЋ
2018_12051

ПРОЈЕКАТ С036

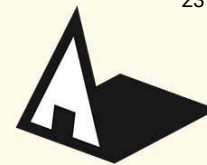

Универзитет у Београду
Архитектонски факултет

Основне академске студије
архитектуре

школска година 2021/2022
СТУДИЈСКА ЦЕЛИНА 03Б

КОМПЛЕМЕНТАРНИ САДЖАЈ

наставник:

др Снежана Веснић,
доц

арх. Ђорђе Булајић,
демонстратор

арх. Стефан Даниловић,
демонстратор

Сара Димитријевић
2019_11070

ПРОЈЕКАТ СП03Б

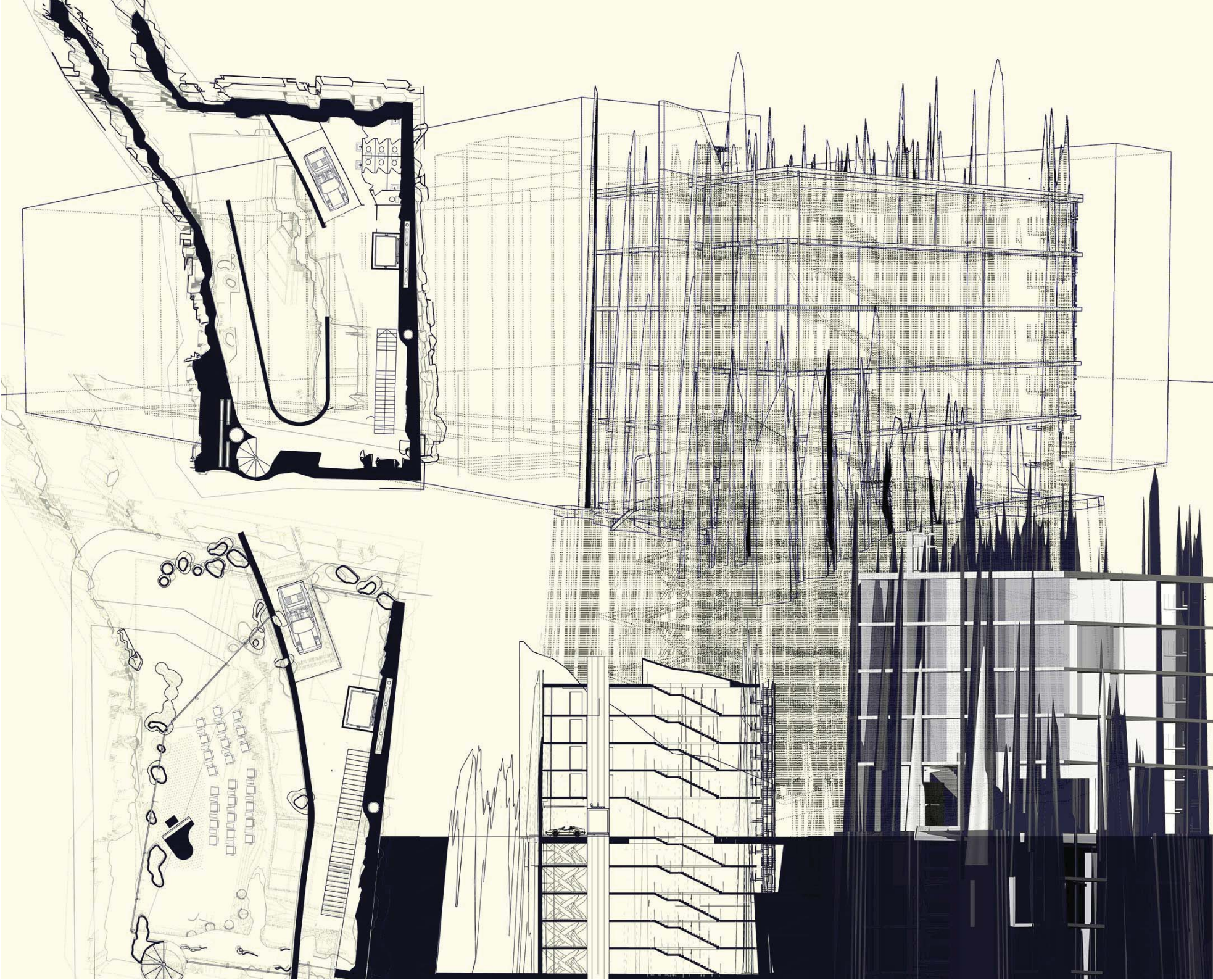

Osnova tipskog sprata

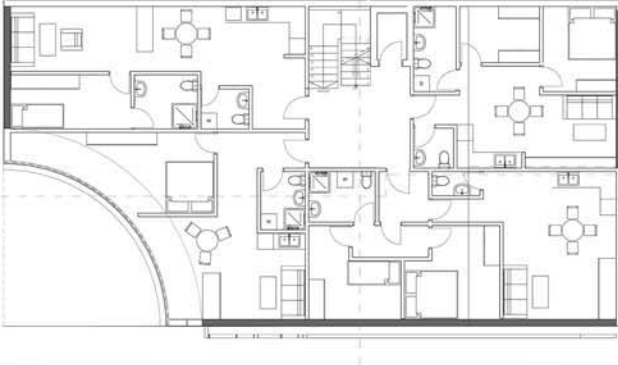

Osnova prizemlja - Izložbeni prostor i prodaja umetničkih dela - "SKULPTURA"

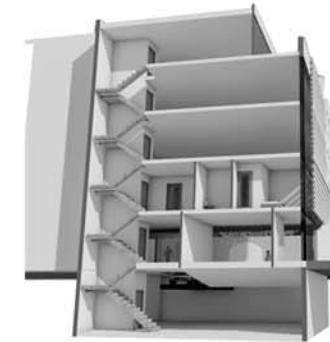
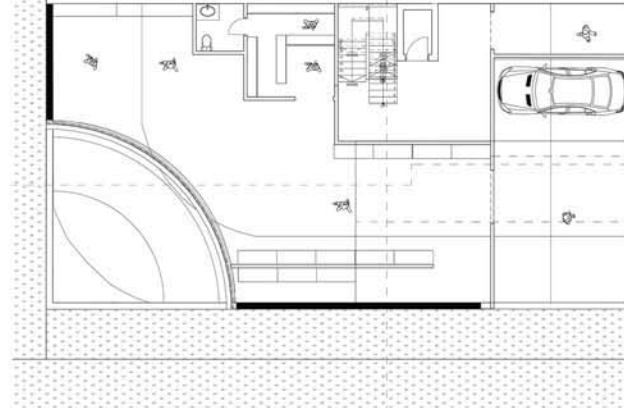

Универзитет у Београду
Архитектонски факултет

НАВЕСТИ СТУДИЈСКИ ПРОГРАМ
(пун назив)

Интегрисане академске студије
архитектуре

школска година 2021_2022

Студијска целина
Студио 036-комплементарни
садржај

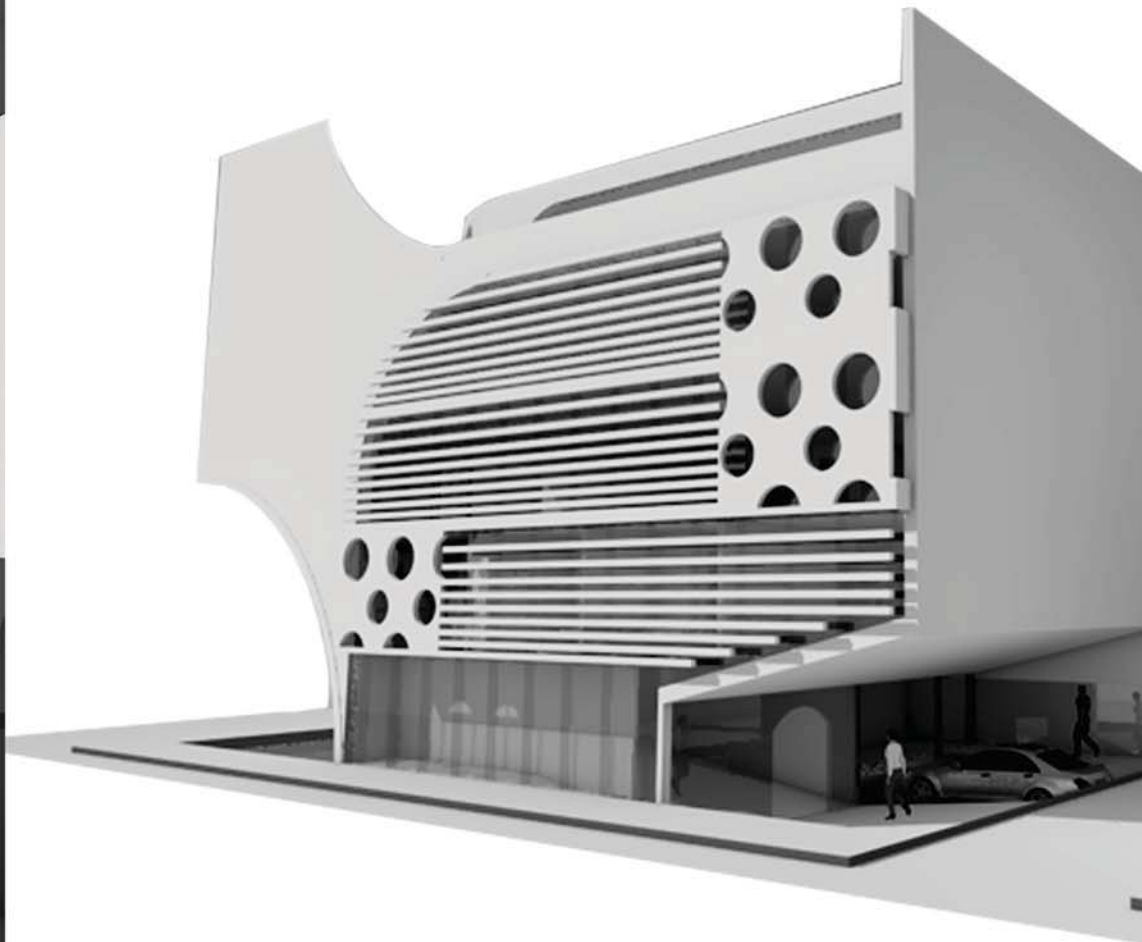
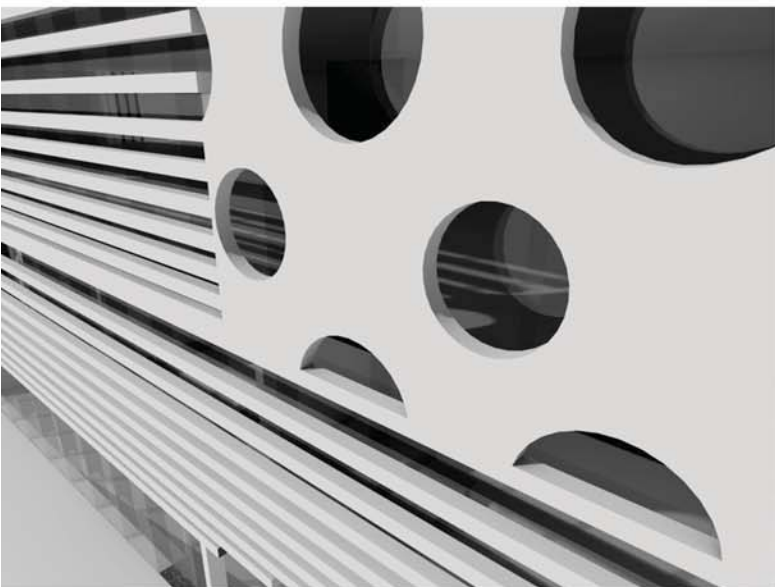

КОМПЛЕМЕНТАРНИ
САДРЖАЈ

наставник
арх.др. Снежана Веснић

демонстратори
мр.арх Ђорђе Булајић
мр.арх Стефан Даниловић

СРЂАН ПИШЧЕВИЋ

ПРОЈЕКАТ СП036



Универзитет у Београду
Архитектонски факултет

Основне академске
студије архитектуре
школска година 2021/22
СТУДИЈСКА ЦЕЛИНА
Студио 036 -
комплементарни садржаји

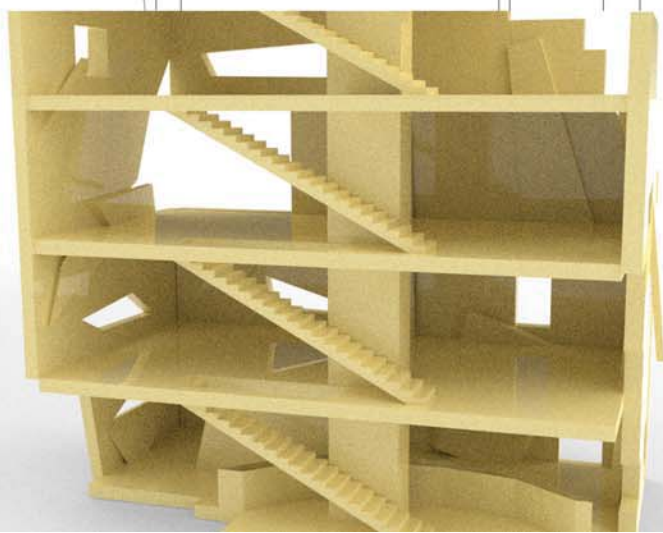
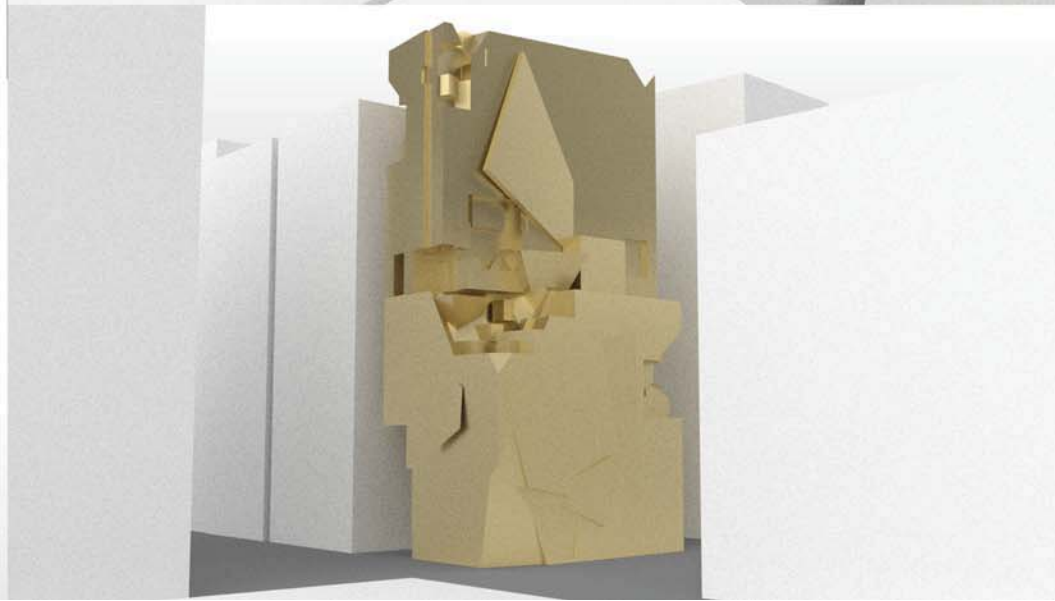
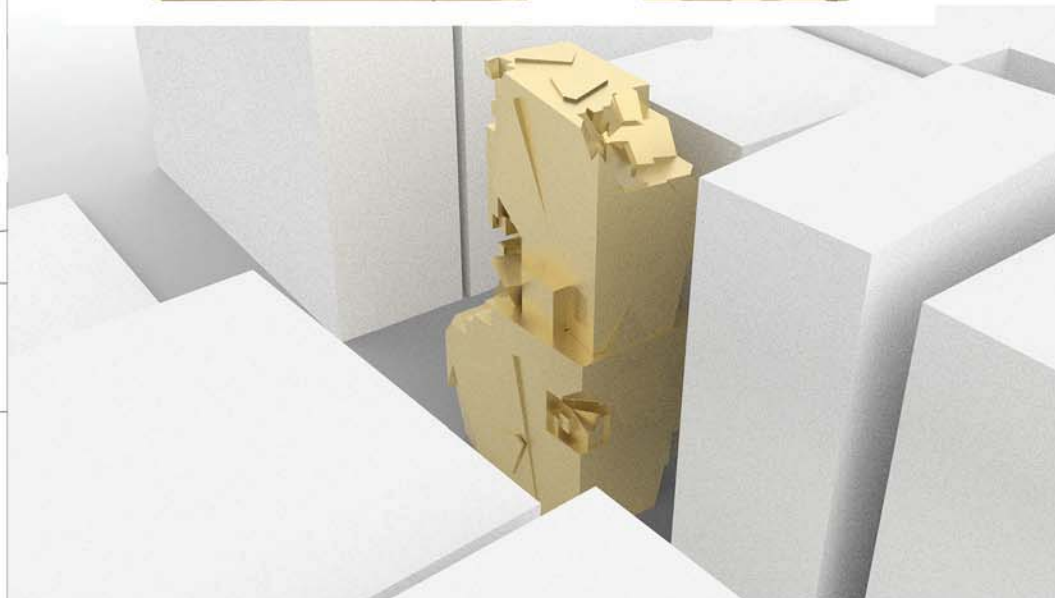
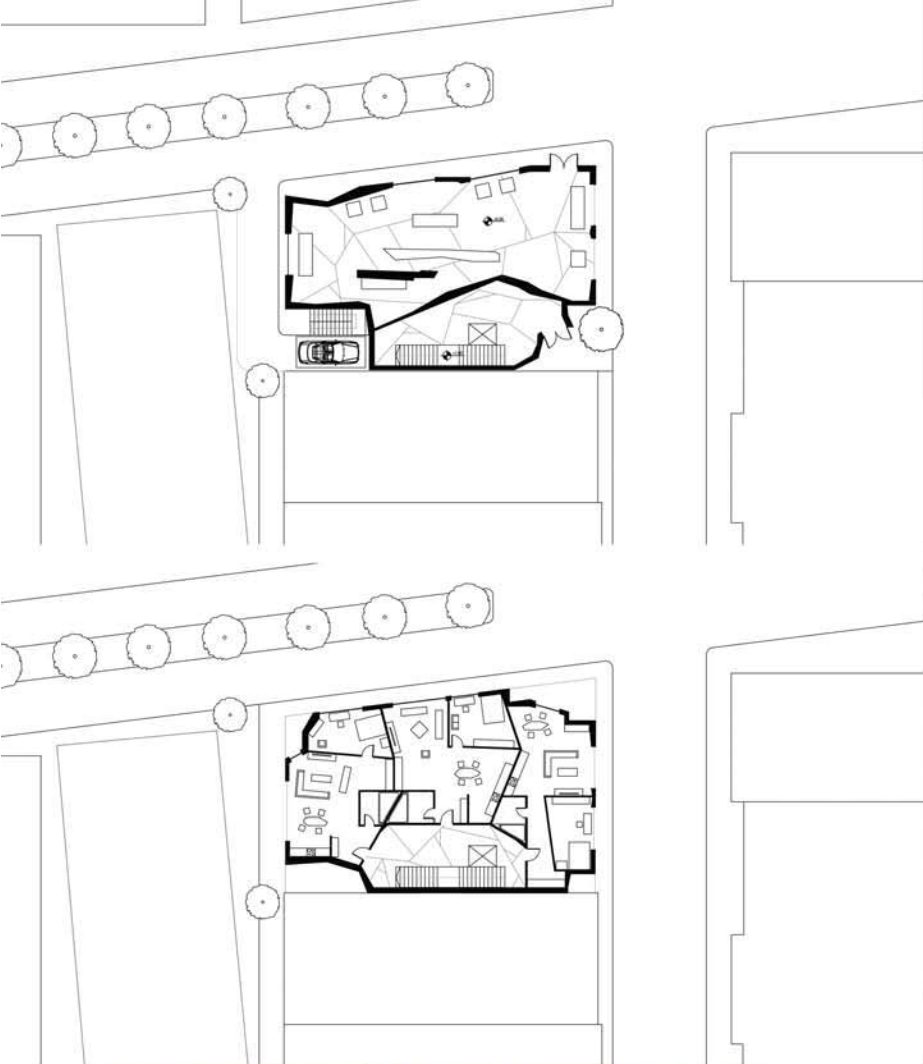

наставник:
Арх. др. Снежана Веснић
демонстратори:
мр. арх. Ђорђе Булајић
мр. арх. Стефан Даниловић

Филип Караџић
2019-11035

ПРОЈЕКАТ СПОЗБ



Универзитет у Београду
Архитектонски факултет

ОСНОВНЕ АКАДЕМСКЕ СТУДИЈЕ
АРХИТЕКТУРА
ИНТЕГРИСАНЕ АКАДЕМСКЕ СТУДИЈЕ
АРХИТЕКТУРА

школска година 2021/2022
СТУДИЈСКА ЦЕЛИНА С03

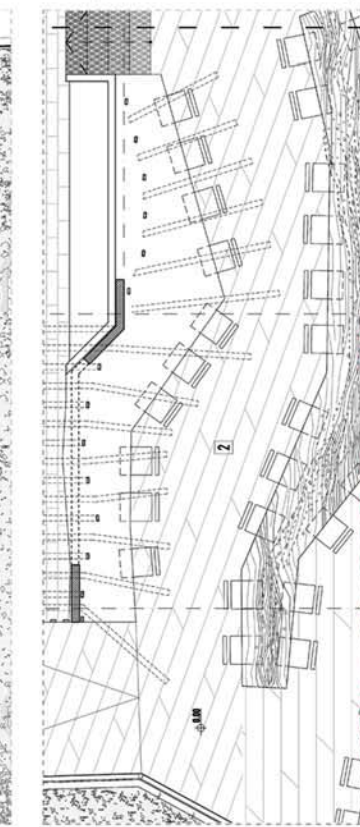
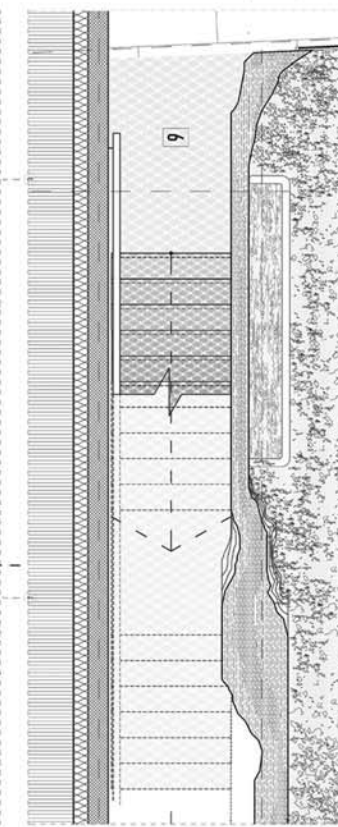
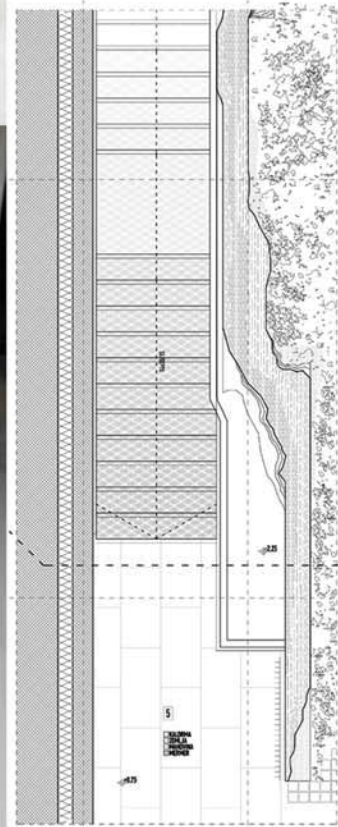
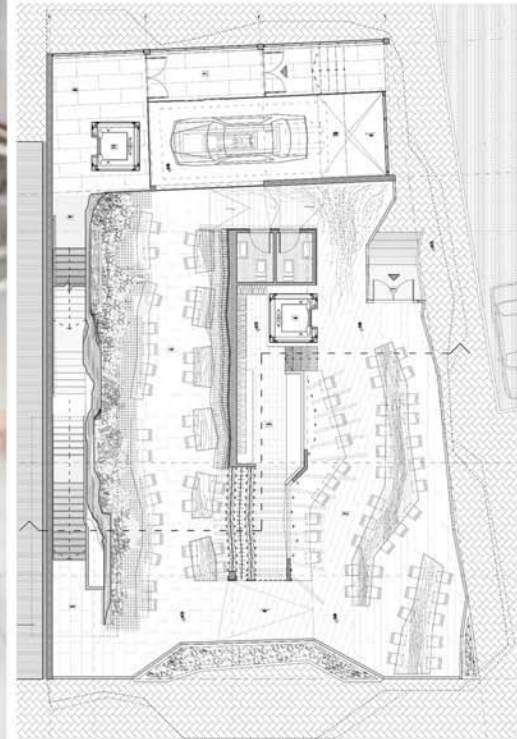
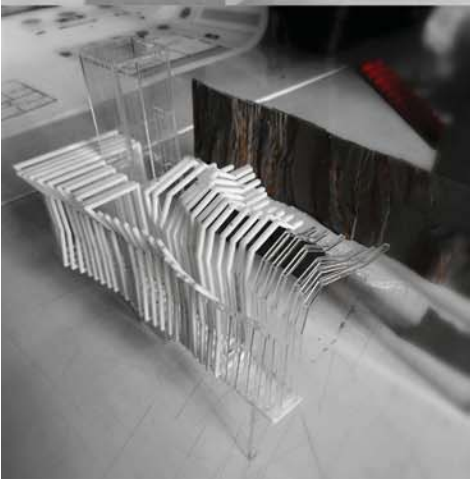
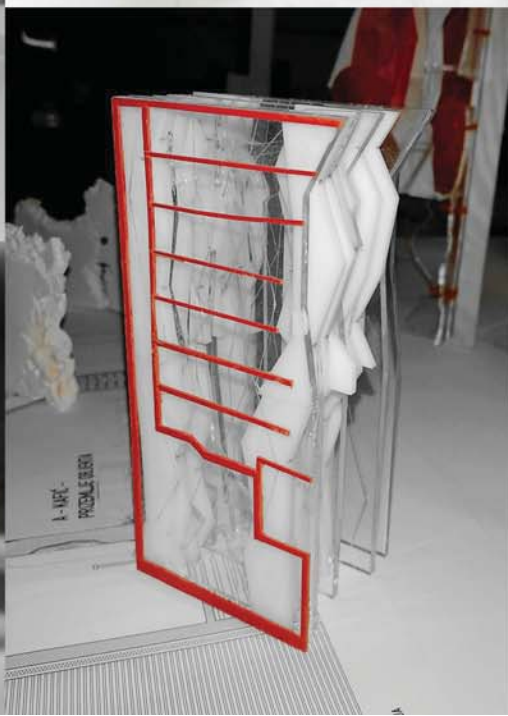
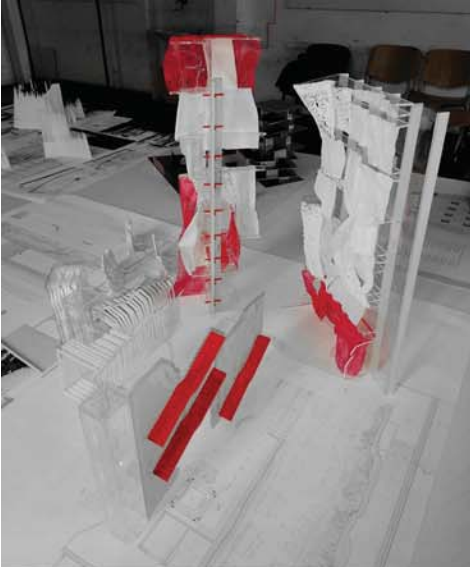

КОМПЛЕМЕНТАРНИ САДРЖАЈИ

наставник:
ван. проф. арх. Милан
БУРИЋ,
доц. др Маја ДРАГИШИЋ,
руководиоци предмета

др Снежана ВЕСНИЋ,
руководилац сале

демонстратор Стефан
ДАНИЛОВИЋ

демонстратор Борђе
БУЛАЈИЋ

Даница ПОП-КРСТИЋ
2019/11009

ПРОЈЕКАТ С03В



студијска целина: СТУДИО С036

СТУДИО ПРОЈЕКАТ С036 - КОМПЛЕМЕНТАРНИ САДРЖАЈИ DESIGN STUDIO S03b: COMPLEMENTARY ARCHITECTURE

study unit: STUDIO S03b

наставник: др Маја Драгишић, доцент
сарадник: арх. Тамара Конеска, сарадник

teacher: Ph.D. Maja Dragišić, Assistant Professor
teaching associate: arch. Tamara Koneska, Associate

Основни циљ предмета је истраживање специфичних фрагмената архитектонско-урбанистичког пројекта које се базира на теми функција који представљају допуну вишепородичном становању. Конципиран као низ карактеристичних задатака који се обрађују приликом пројектовања објеката вишепородичног становања са комплементарним садржајима, рад на пројекту подразумева инкорпорирање савремених решења на делове архитектонско-урбанистичких склопова. Пролазећи кроз различите сегменте пројектантског процеса студенти стичу знања о факторима релевантним за формирање архитектонског решења, уз разумевање односа задате функције према затеченим вредностима.

The primary goal of the course is the research of specific fragments of the architectural-urban project, which is based on the theme of functions that represent a supplement to multi-family housing. Conceived as a series of characteristic tasks that are processed during the design of multi-family housing facilities with complementary contents, the work on the project involves the incorporation of modern solutions into parts of the architectural-urban complexes. Going through different segments of the design process, students gain knowledge about the factors relevant to the formation of an architectural solution, along with understanding the relationship between the given function and the values found.

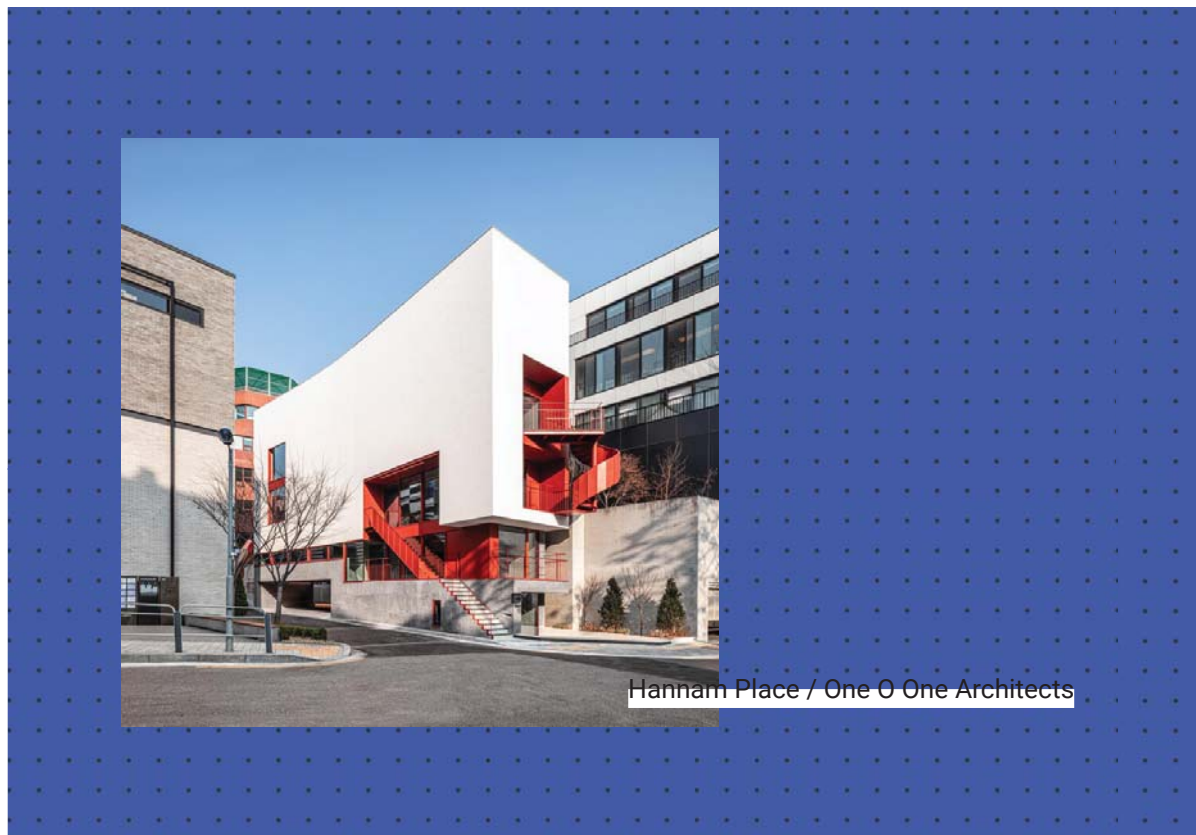

Hannam Place / One O One Architects

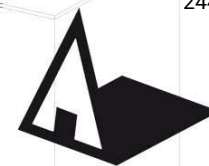

Универзитет у Београду
Архитектонски факултет
ОСНОВНЕ АКАДЕМСКЕ СТУДИЈЕ
АРХИТЕКТУРА

школска година 2021/2022
СТУДИЈСКА ЦЕЛИНА С03

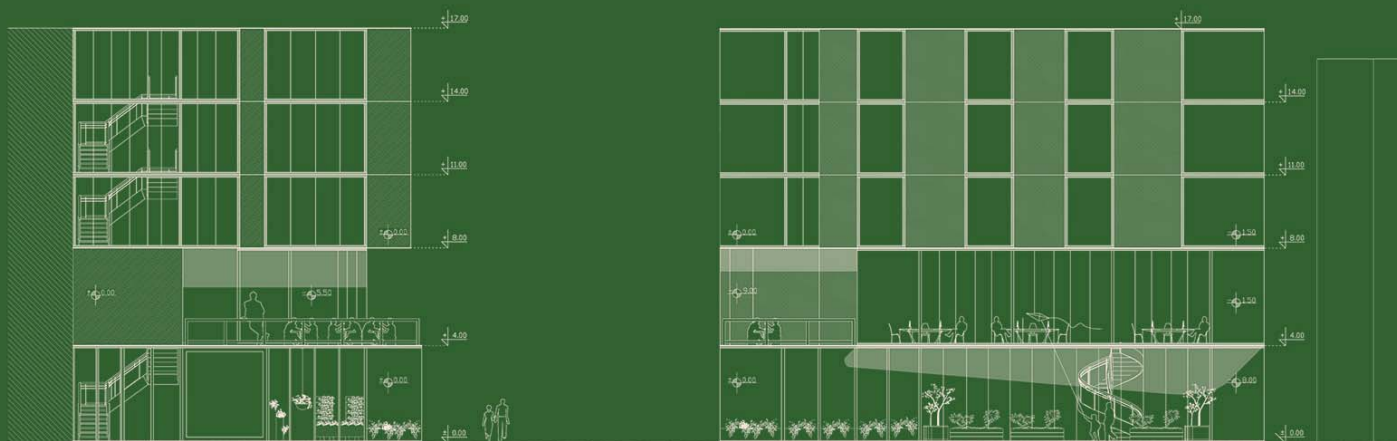

југоисточни изглед

североисточни изглед



ЗД модел

КОМПЛЕМЕНТАРНИ САДРЖАЈИ

наставник:
др МАЈА ДРАГИШИЋ,
доцент
мр арх. ТАМАРА КОНЕСКА,
асистент

ХЕЛЕНА
СПАСЕНОВИЋ
2019/11124
ПРОЈЕКАТ С03Б

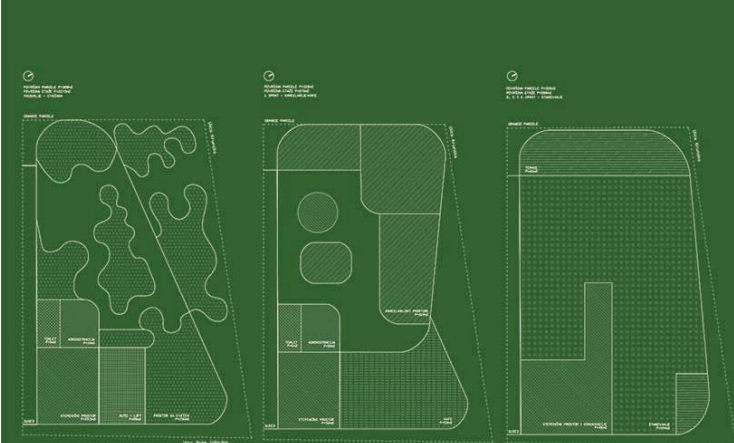

дијаграми функција



попречни пресек

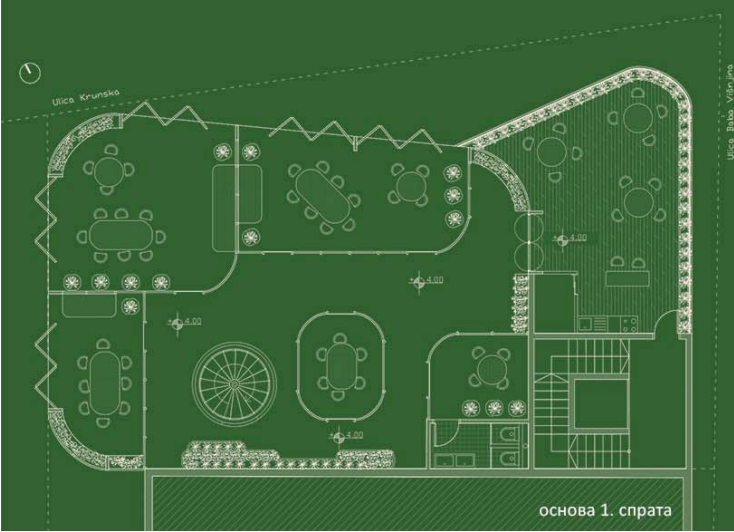

основа 1. спрата



основа приземља



Универзитет у Београду
Архитектонски факултет
ОСНОВНЕ АКАДЕМСКЕ СТУДИЈЕ
АРХИТЕКТУРА

школска година 2021/2022
СТУДИСКА ЦЕЛИНА СП036

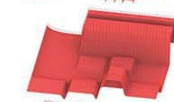
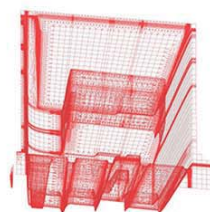
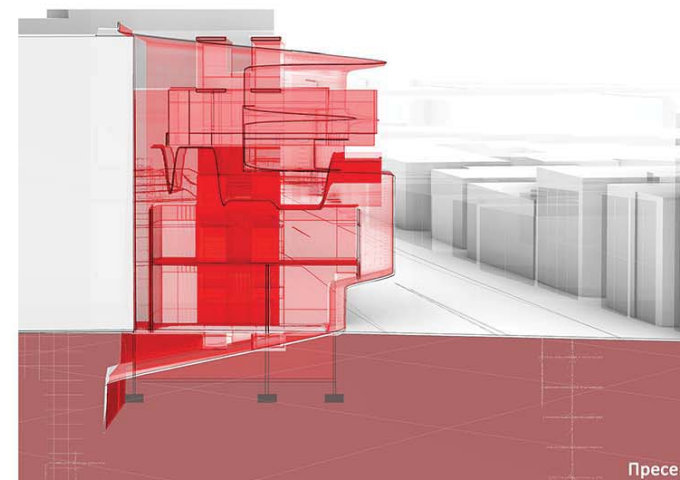

Изглед

Експлодирана
аксонометрија

Пресек

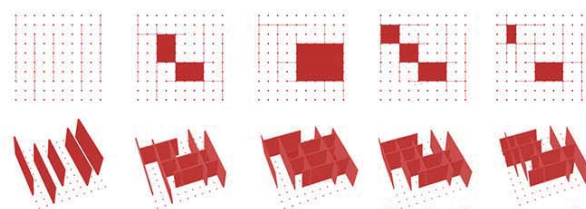

Варијације волуметрије

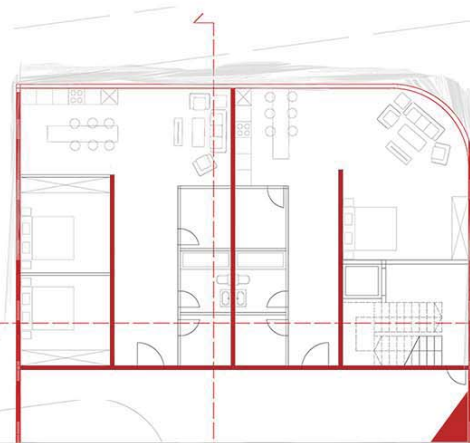

Основа спрата

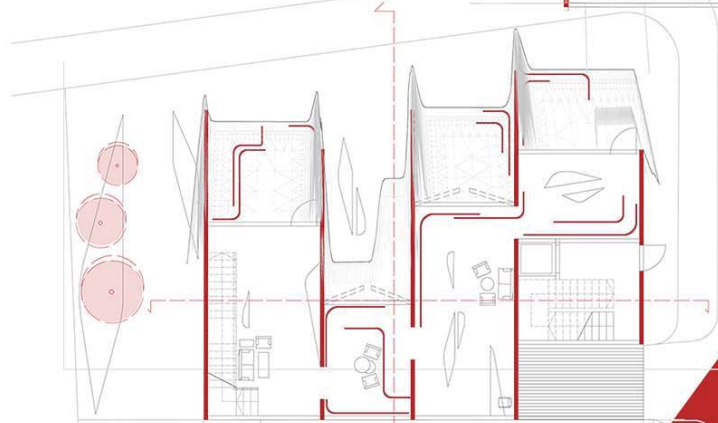

Основа приземља

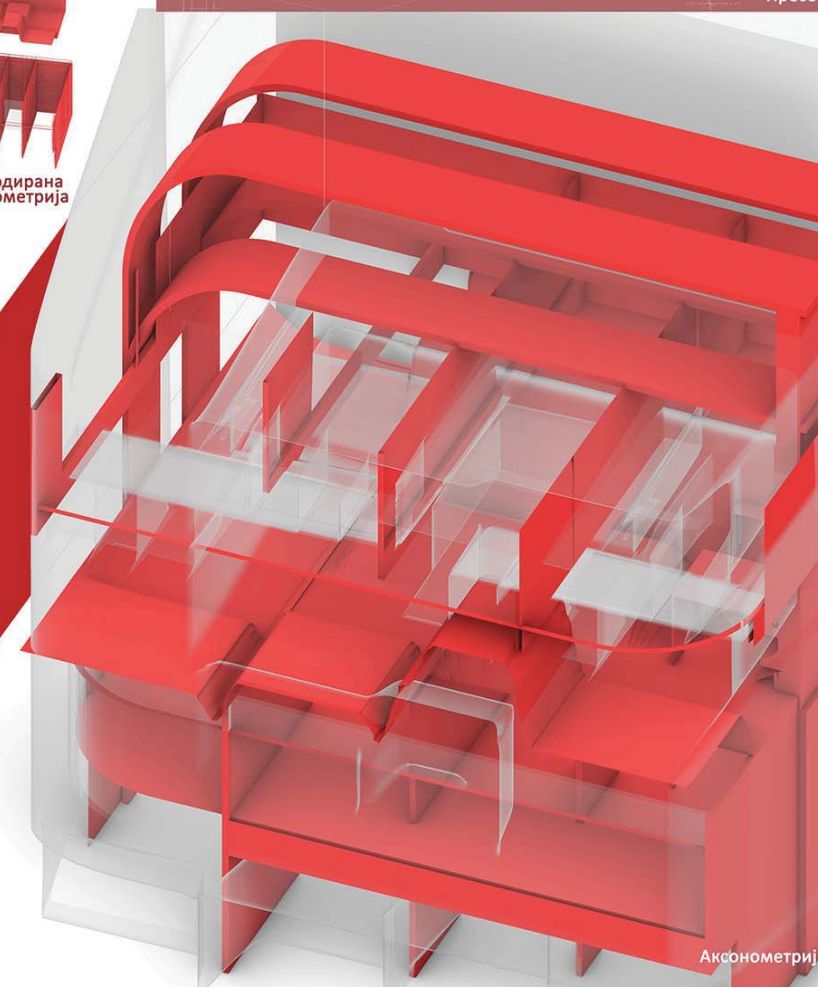

Аксонометрија

КОМПЛЕМЕНТАРНИ
САДРЖАЈИ
ВИШЕПОРОДИЧНОМ
СТАНОВАЊУ

наставник:

др МАЈА ДРАГИШИЋ
доцент

м.арх. ТАМАРА КОНЕСКА
сарадник

ИСИДОРА ЗУБОВИЋ
2019/11172

ПРОЈЕКАТ С036

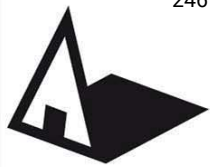

Универзитет у Београду
Архитектонски факултет
ОСНОВНЕ АКАДЕМСКЕ СТУДИЈЕ
АРХИТЕКТУРА

школска година 2021/2022
СТУДИЈСКА ЦЕЛИНА С03

ДОПУНСКИ
САДРЖАЈИ
СТАНОВАЊУ
НА ВРАЧАРУ

наставник:

др МАЈА ДРАГИШИЋ
доцент

арх. ТАМАРА КОНЕСКА
сарадник

РАДОВАНКА
МИЛОШЕВИЋ
11092/2019
ПРОЈЕКАТ С036

ОСНОВА ПРИЗЕМЉА

ОСНОВА 1. СПРАТА

PRESEK 1-1

PRESEK 1-1

PRESEK 1-1

PRESEK 1-1

3D ПРИКАЗ

АМБИЈЕНТ

3D ПРИКАЗ

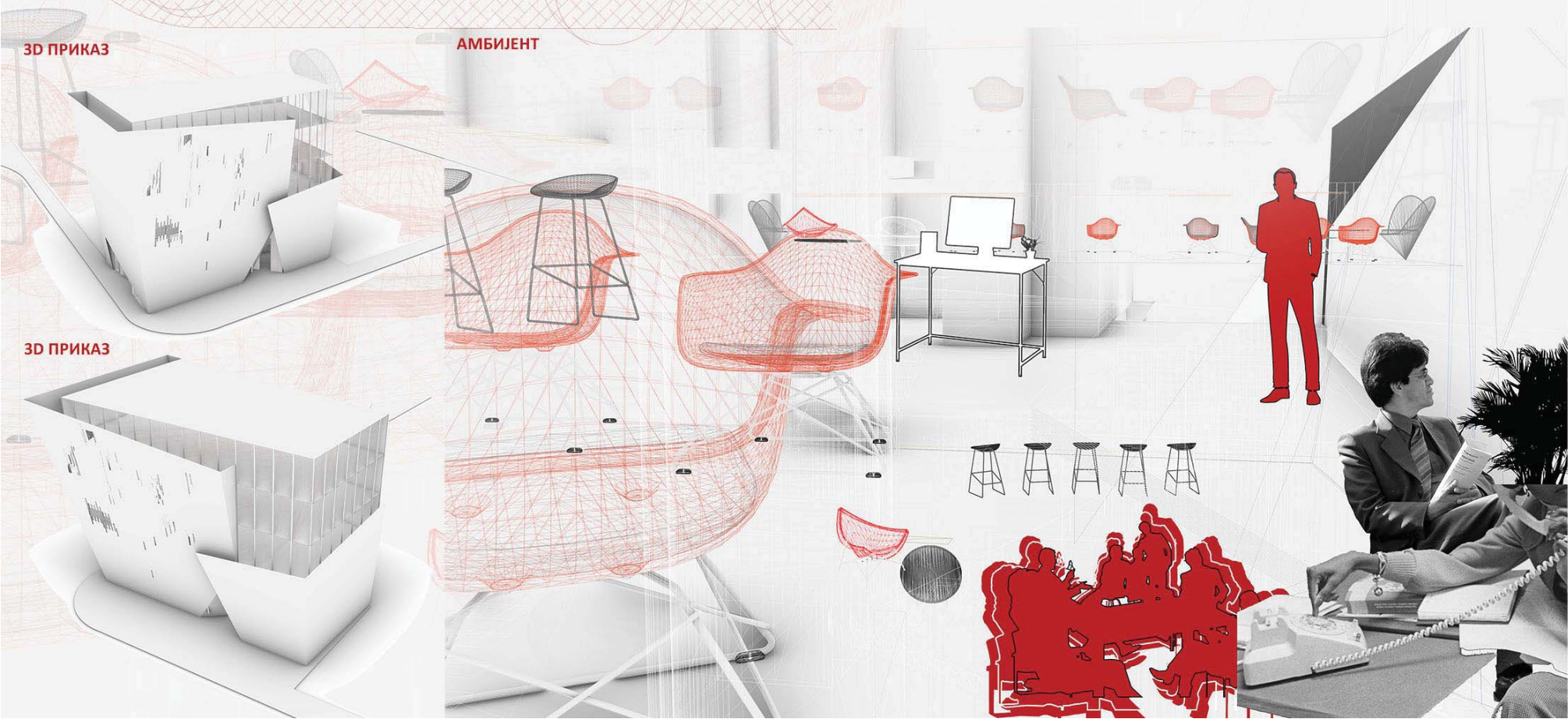

IZGLED 1 1:100

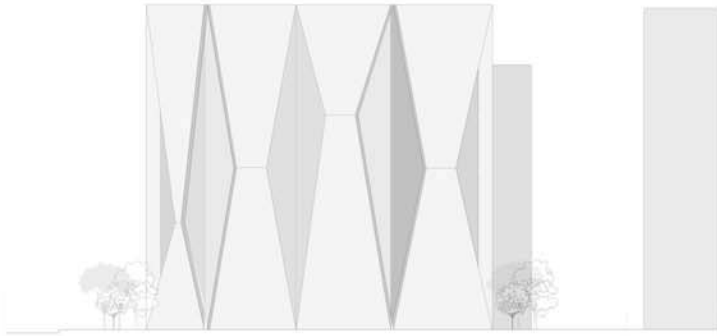

PODUŽNI PRESEK R1:50

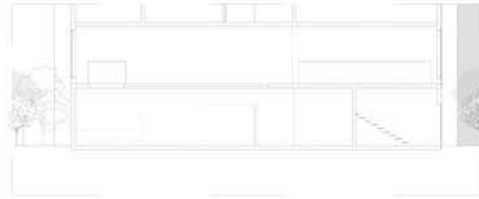

POPREČNI PRESEK R1:50

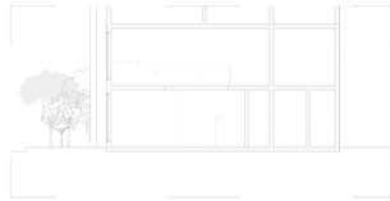

OSNOVA PRIZEMLJA R1:100

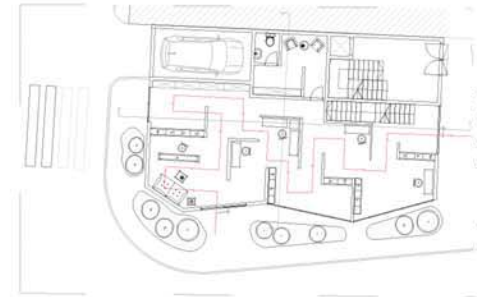

Универзитет у Београду
Архитектонски факултет
ОСНОВНЕ АКАДЕМСКЕ СТУДИЈЕ
АРХИТЕКТУРА

школска година 2021/2022
СТУДИЈСКА ЦЕЛИНА С03

IZGLED 2 1:100

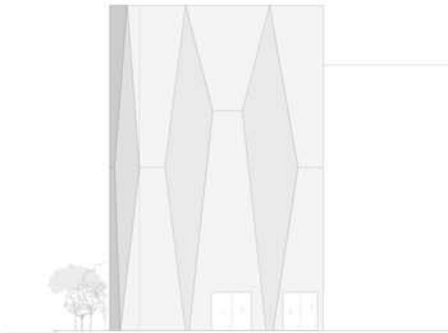

OSNOVA SPRATA R1:100

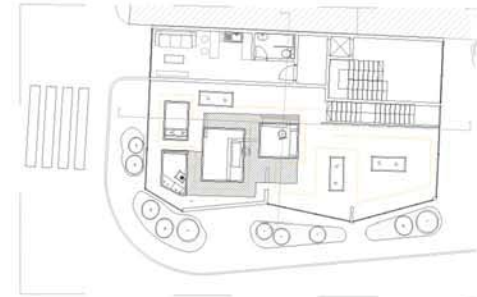

IZGLED 3 1:100

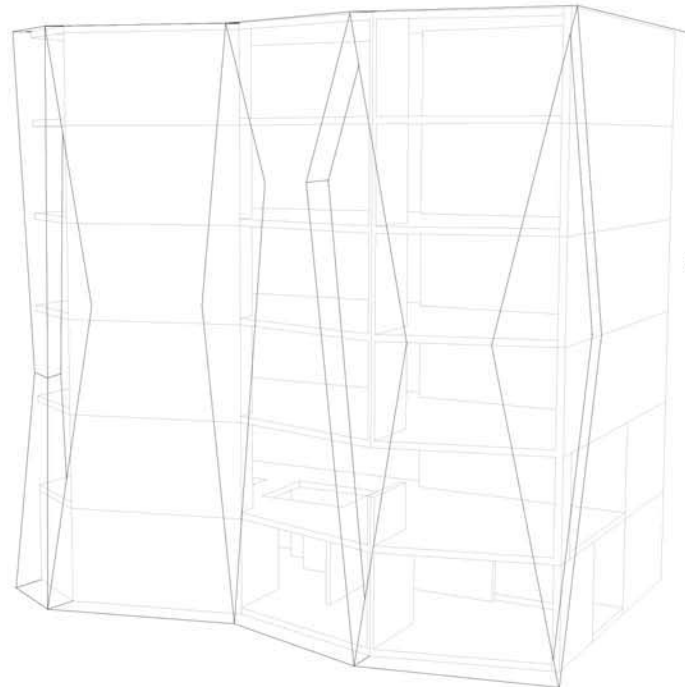
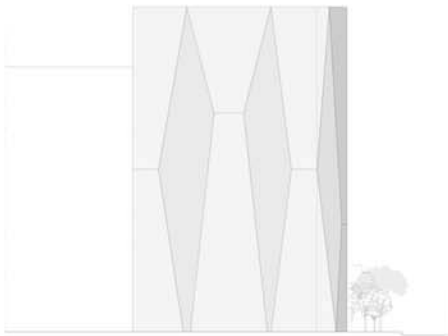

OSNOVA OSTALIH ETAŽA R1:100

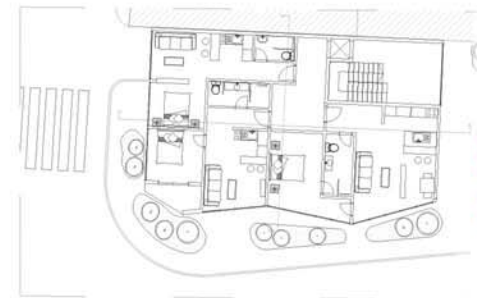

ДОПУНСКИ
САДРЖАЈИ
СТАНОВАЊУ
НА ВРАЧАРУ

наставник:
др. МАЈА ДРАГИШИЋ,
доцент
арх. ТАМАРА КОНЕСКА,
сарадник

Ана Марковић
2019/11213

ПРОЈЕКАТ С036



Универзитет у Београду
Архитектонски факултет
ОСНОВНЕ АКАДЕМСКЕ СТУДИЈЕ
АРХИТЕКТУРА

школска година 2021/2022
СТУДИЈСКА ЦЕЛИНА С03

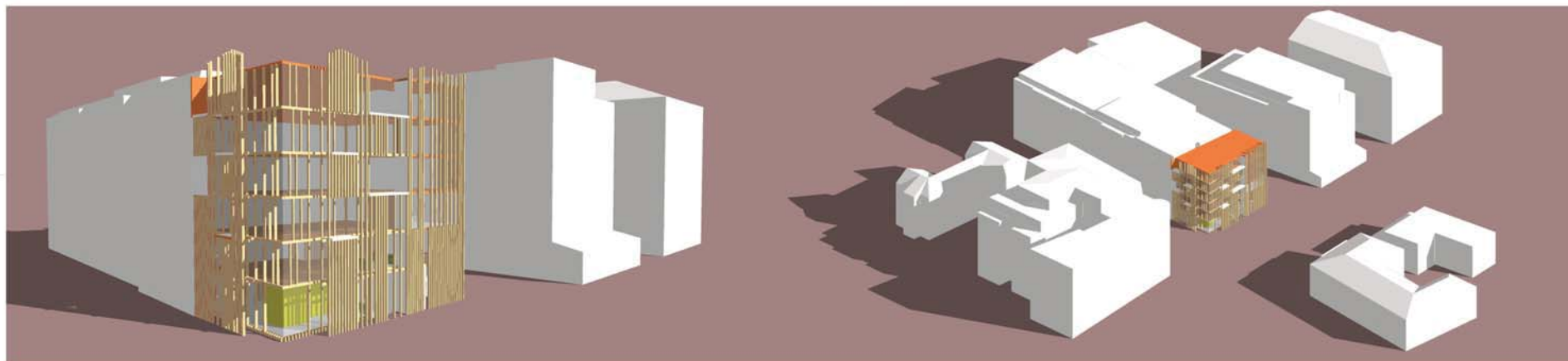

Зд прикази

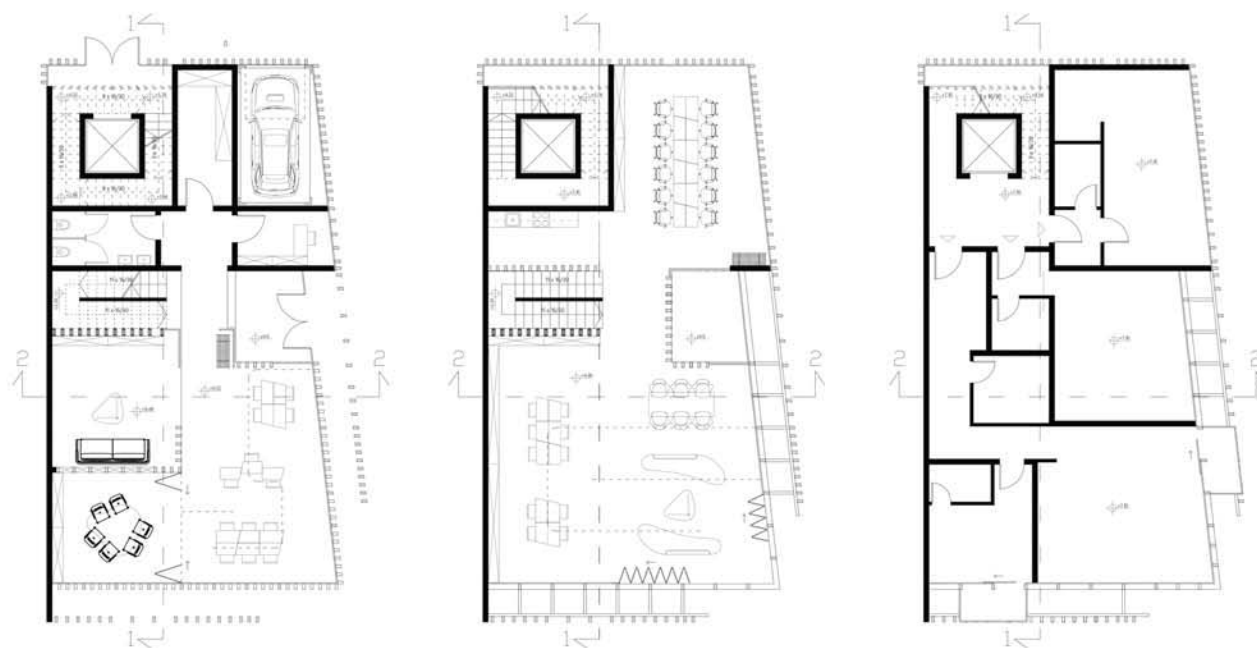

основе приземља, спрата и типског спрата

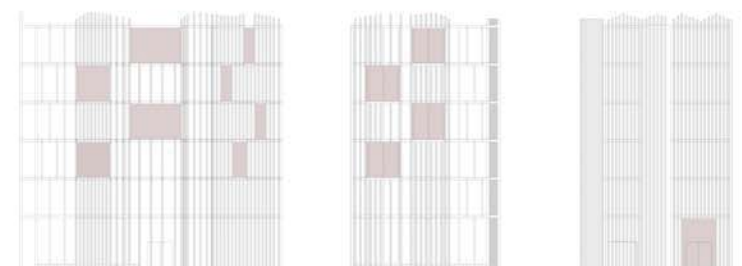

изгледи

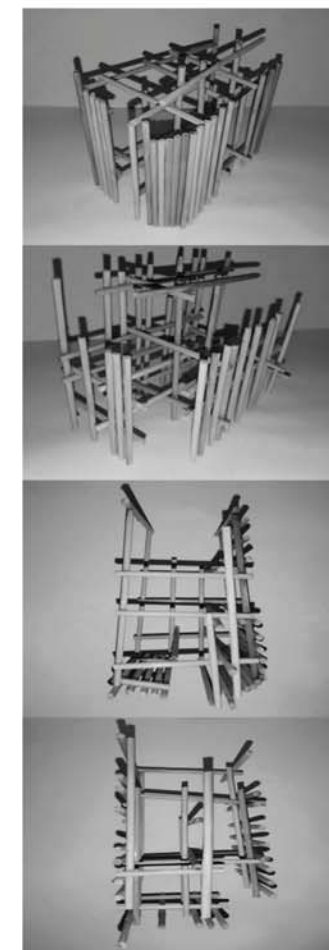

макета угла

КОМПЛЕМЕНТАРНИ САДРЖАЈИ

наставник:

др Маја Драгишић,
доцент

мр арх. Тамара Конеска,
сарадник

Александар
Поповић
2019/11073

ПРОЈЕКАТ С03Б

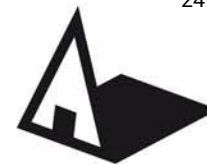

Универзитет у Београду
Архитектонски факултет
ОСНОВНЕ АКАДЕМСКЕ СТУДИЈЕ
АРХИТЕКТУРА

школска година 2021/2022
СТУДИЈСКА ЦЕЛИНА С03

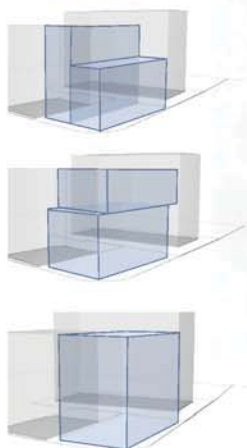
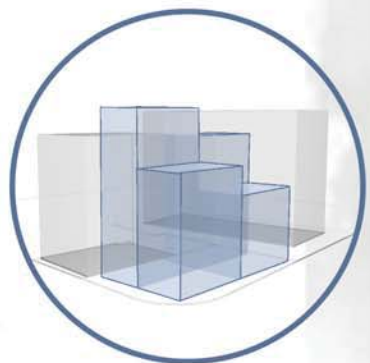

Анализа волунетрије



Ситуација

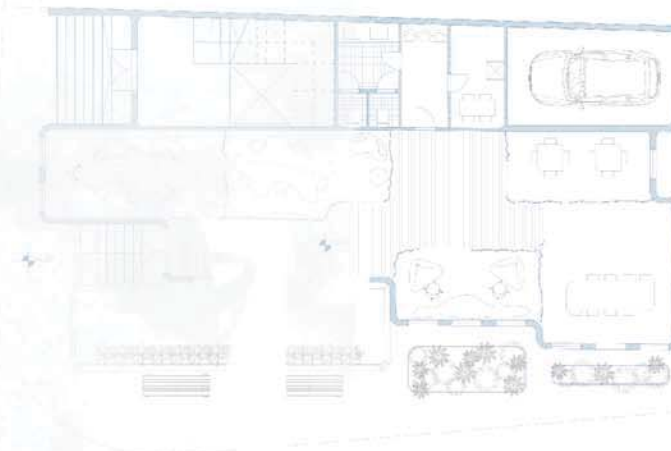

Основа приземља

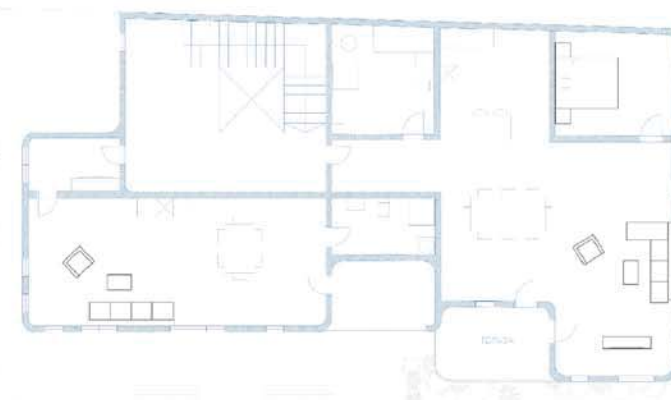

Основа спрата

Амбијент

ДОПУНСКИ
САДРЖАЈИ
СТАНОВАЊУ
НА ВРАЧАРУ

наставник:

др. МАЈА ДРАГИШИЋ,
доцент

арх. ТАМАРА КОНЕСКА,
сарадник



Изглед 1



Изглед 2

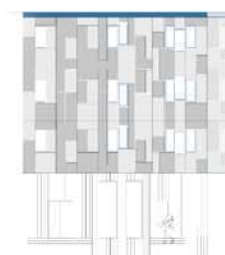

Изглед 3

АЛЕКСАНДРА РИСТИЋ
2019_11209

ПРОЈЕКАТ С036

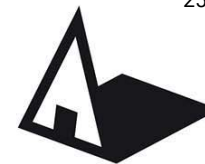

Универзитет у Београду
Архитектонски факултет
ОСНОВНЕ АКАДЕМСКЕ СТУДИЈЕ
АРХИТЕКТУРА

школска година 2021/2022
СТУДИЈСКА ЦЕЛИНА С03

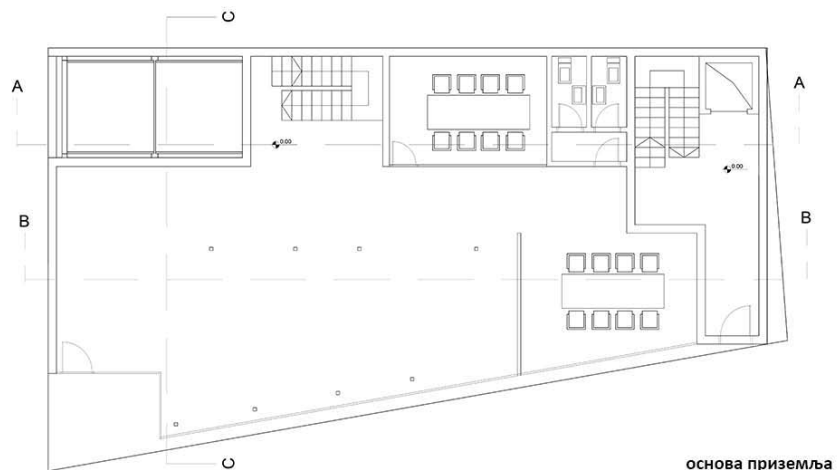

основа приземља

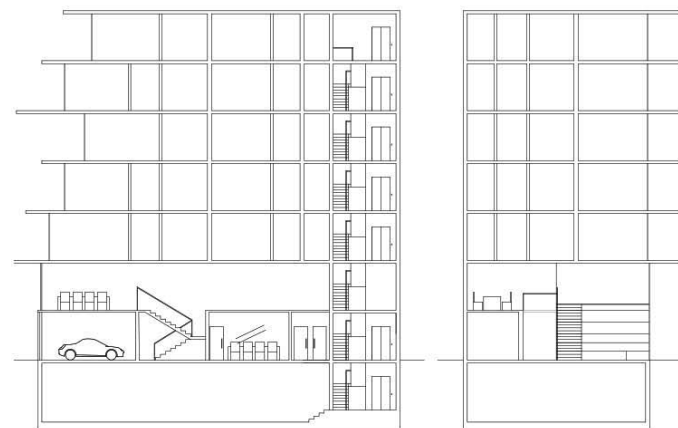

пресеци

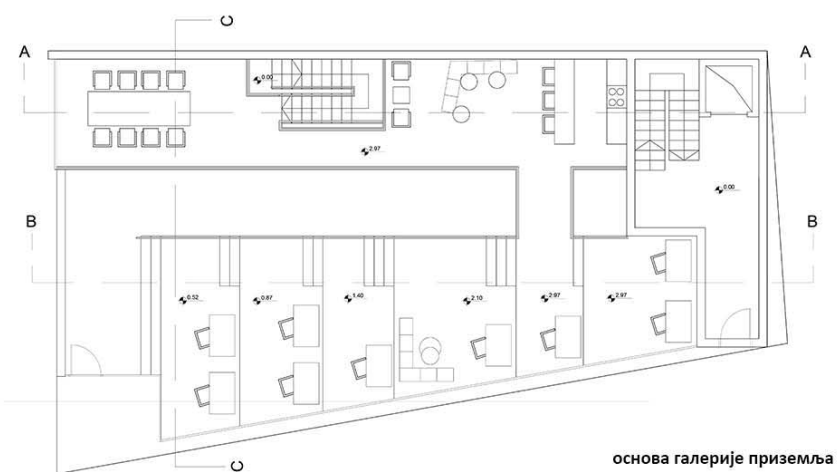

основа галерије приземља



изгледи



амбијент

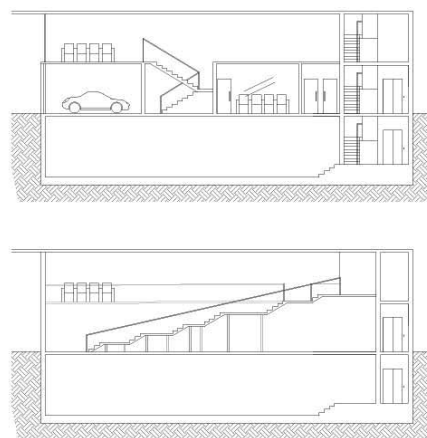

пресеци кроз приземље

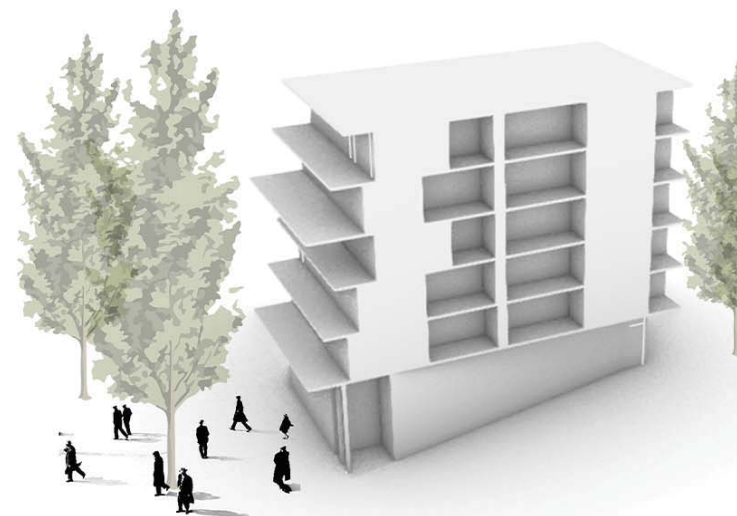

3D модел

ДОПУНСКИ
САДРЖАЈИ
СТАНОВАЊУ
НА ВРАЧАРУ

наставник:

др МАЈА ДРАГИШИЋ
доцент

арх. ТАМАРА КОНЕСКА
сарадник

ДАНИЈЕЛА РОШУ
2019/11215

ПРОЈЕКАТ С036

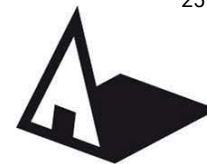

Универзитет у Београду
Архитектонски факултет
ОСНОВНЕ АКАДЕМСКЕ СТУДИЈЕ
АРХИТЕКТУРА

школска година 2021/2022.
СТУДИЈСКА ЦЕЛИНА С03

ДОПУНСКИ
САДРЖАЈИ
СТАНОВАЊУ
НА ВРАЧАРУ

наставник:

др МАЈА ДРАГИШИЋ,
доцент

м.арх. ТАМАРА КОНЕСКА,
сарадник

ЕМИЛИЈА ТАСИЋ
2019/11052

ПРОЈЕКАТ С03Б

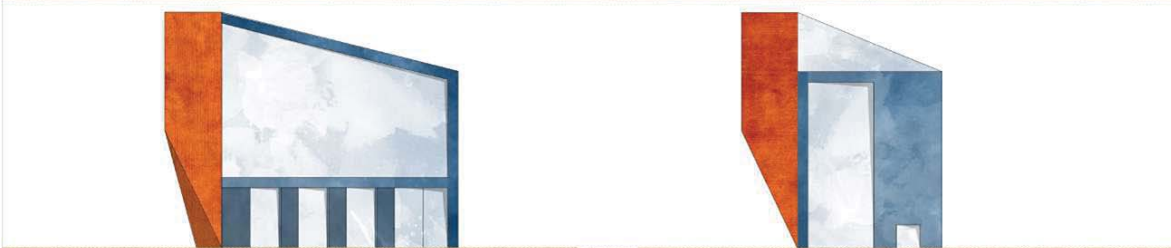
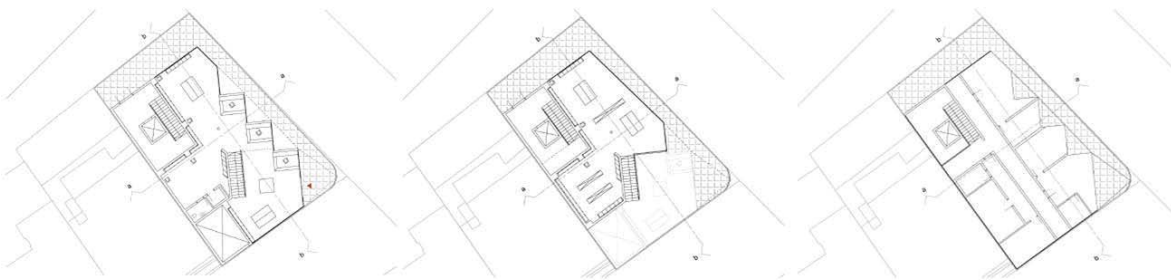

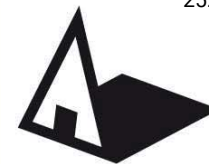

Универзитет у Београду
Архитектонски факултет
ОСНОВНЕ АКАДЕМСКЕ СТУДИЈЕ
АРХИТЕКТУРА

школска година 2021/2022
СТУДИЈСКА ЦЕЛИНА С03

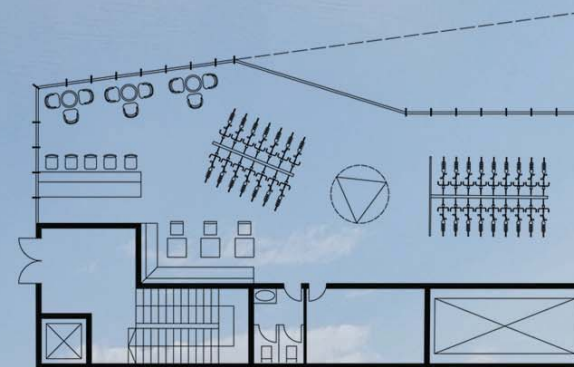

ДОПУНСКИ
САДРЖАЈИ
СТАНОВАЊУ
НА ВРАЧАРУ

наставник:

др МАЈА ДРАГИШИЋ
доцент

арх. ТАМАРА КОНЕСКА
сарадник



Јакша Бугарски
2019/11090
ПРОЈЕКАТ С036

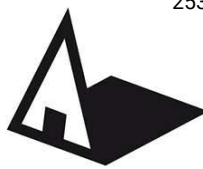

Универзитет у Београду
Архитектонски факултет
ОСНОВНЕ АКАДЕМСКЕ СТУДИЈЕ
АРХИТЕКТУРА
ИНТЕГРИСАНЕ АКАДЕМСКЕ СТУДИЈЕ
АРХИТЕКТУРА
школска година 2021/2022
СТУДИЈСКА ЦЕЛИНА С03Б

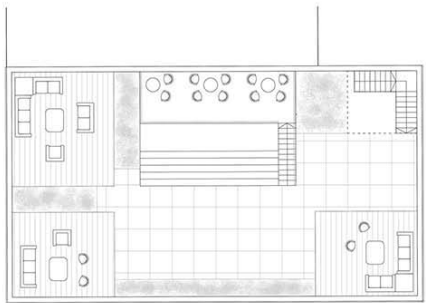

Основа крова

ЛОКАЦИЈА

Крунска и Баба Вишњина

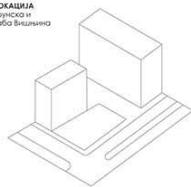

ВОЛУМЕТРИЈА

T1+2

интерјери

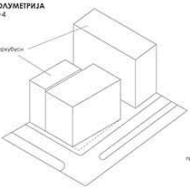

УГАО

Браћони просторо
госпа и улога крова

Користи простор из
објекта

ПРОСТОР ИЗ ОБЈЕКТА
ПРОСТОРНИ



САДРЖАЈ

Њињкоро и
становања

Становани

МЕСТА СУСРЕТНО
КОНТАКТИРАЊЕ

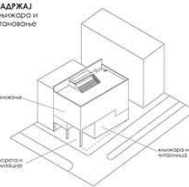

СТАНОВАЊЕ

Отвори и светлост

Осветљеност
отвори

МЕСТА СУСРЕТНО
КОНТАКТИРАЊЕ



ФАСАДА

Перфорисана и
прозрачна

Поредница и отвора
и амбијенталност

Уклоњени корисници

Дијаграми генезе

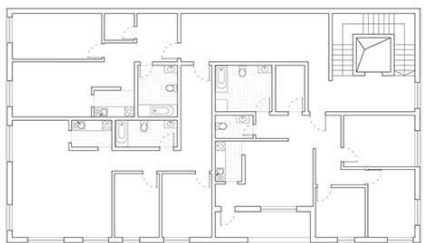

Основа типског спрата

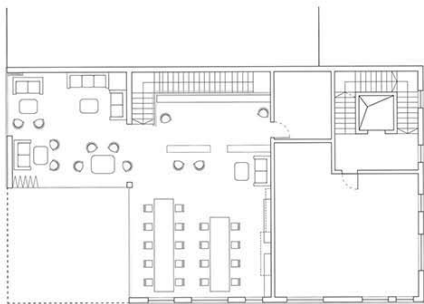

Основа првог спрата

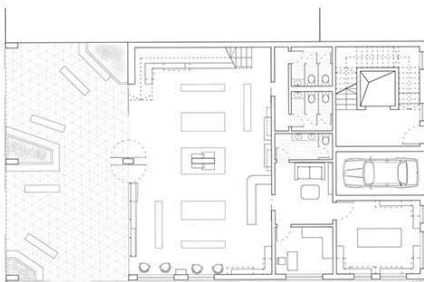

Основа приземља

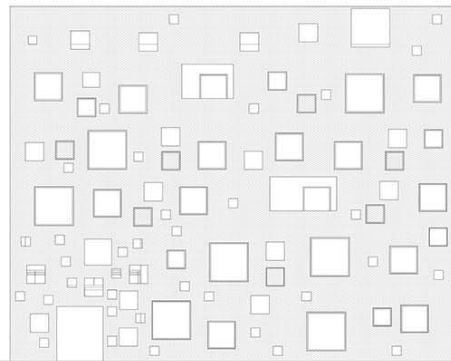

Изглед Крунска

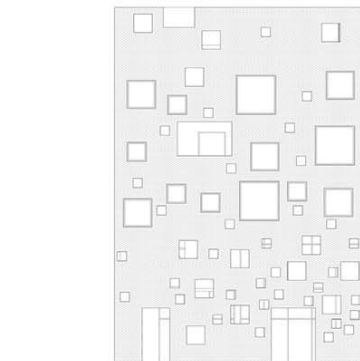

Изглед Баба Вишњина

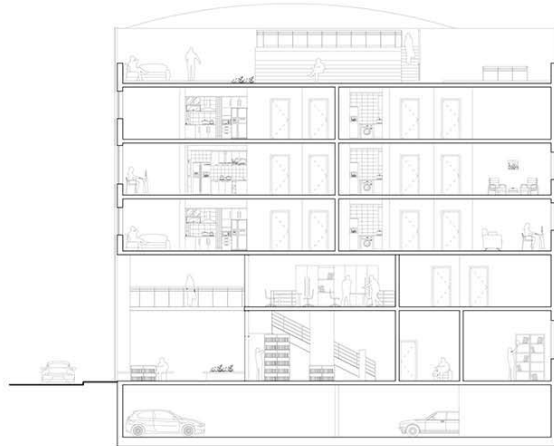

Подужни пресјек

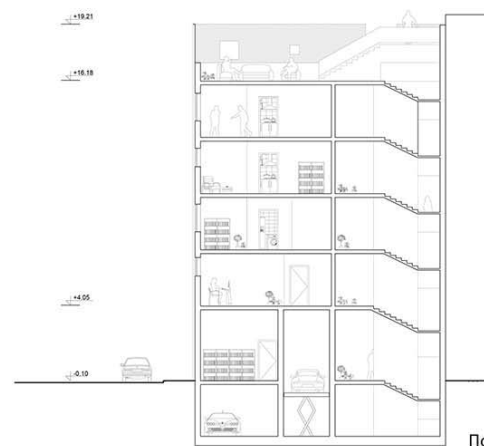

Попречни пресјек



Амбијент



Амбијент

КОМПЛЕМЕНТАРНИ
САДРЖАЈИ
ВИШЕПОРОДИЧНОМ
СТАНОВАЊУ

наставник:
др МАЈА ДРАГИШИЋ,
доцент
арх. ТАМАРА КОНЕСКА,
сарадник

ИГОР ИЉИЋ
2019/11097

ПРОЈЕКАТ С03Б

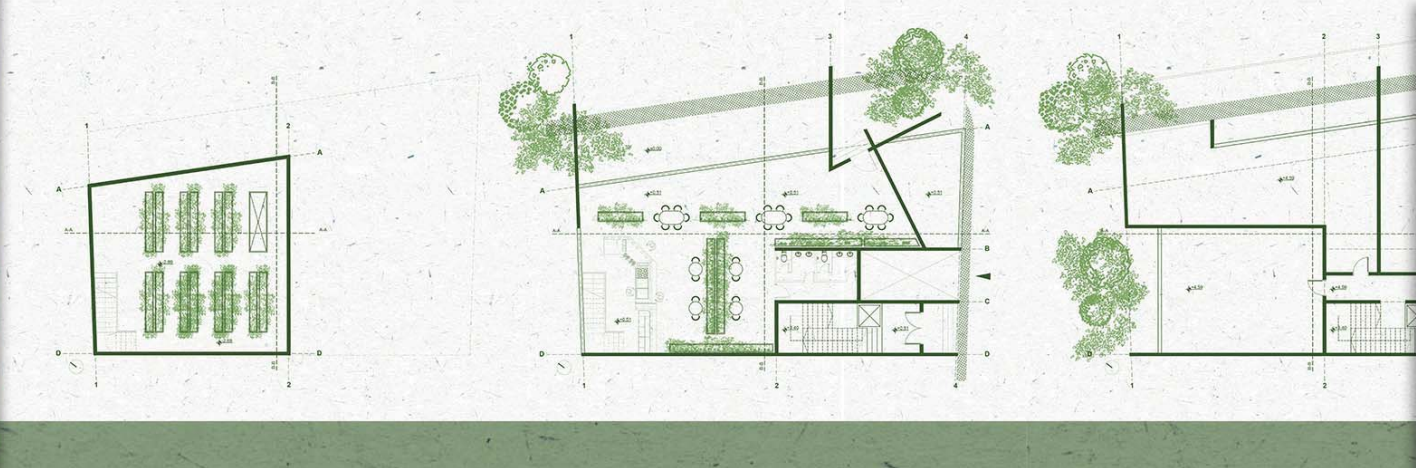

Универзитет у Београду
Архитектонски факултет
ОСНОВНЕ АКАДЕМСКЕ СТУДИЈЕ
АРХИТЕКТУРА

школска година 2021/2022
СТУДИЈСКА ЦЕЛИНА С03

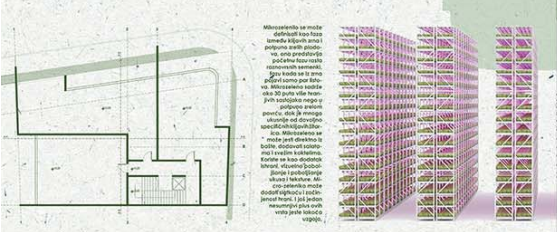

Микрозелени су брзо
дефинисани као нова
генерација зелених
поврних култура.
Они се могу узгајати
у малим просторима,
попут балкона, прозора
или унутрашњих простора.
Они су идеални за
градске станове и
универзитетске кампусе.
Они су такође одлични
за едукацију деце о
храну и животну средину.
Они су такође одлични
за едукацију деце о
животној средини.

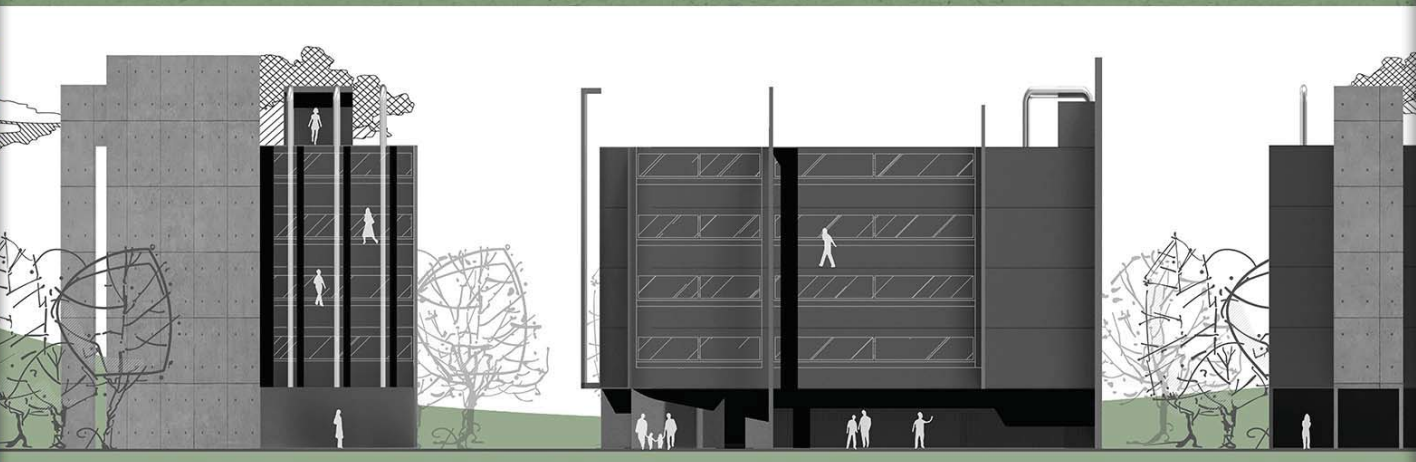
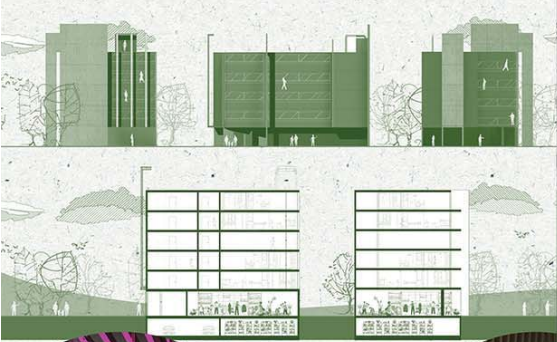

ДОПУНСКИ
САДРЖАЈИ
СТАНОВАЊУ
НА ВРАЧАРУ

наставник:
др МАЈА ДРАГИШИЋ,
доцент
арх. ТАМАРА КОЊЕСКА
сарадник

студент:
КОСАРА БУРОВИЋ
2019_11141

ПРОЈЕКАТ С036



Универзитет у Београду
Архитектонски факултет
ОСНОВНЕ АКАДЕМСКЕ СТУДИЈЕ
АРХИТЕКТУРА

школска година 2021/2022
СТУДИЈСКА ЦЕЛИНА С03

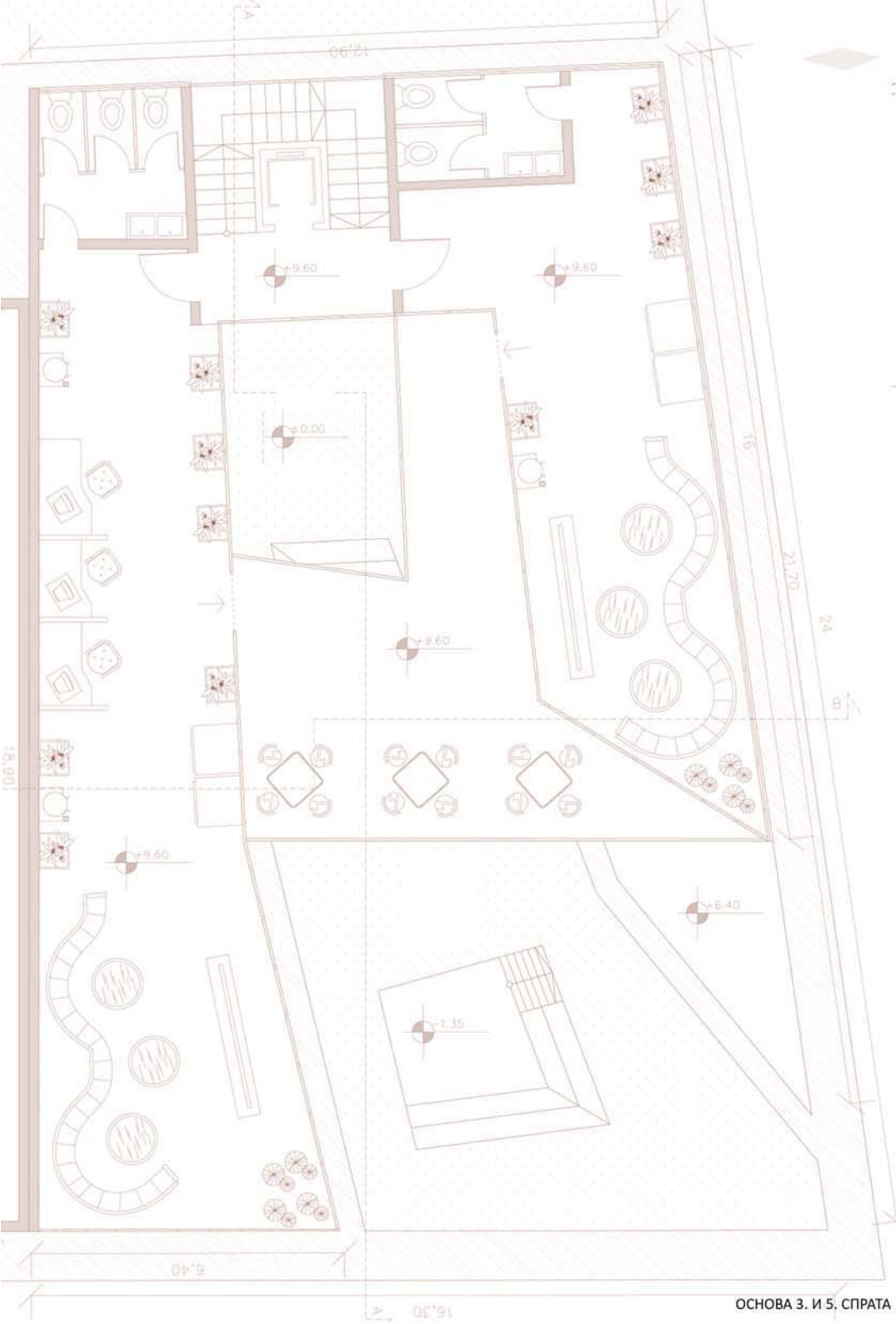

ОСНОВА 3. И 5. СПРАТА



ИЗГЛЕД 1 И 2

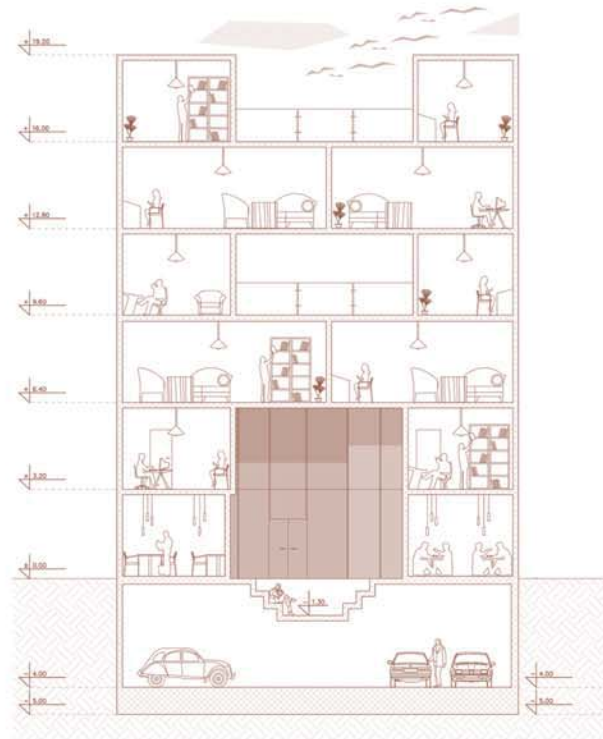

ПРЕСЕК Б-Б

КОМПЛЕМЕНТАРНИ САДРЖАЈИ

наставник:

др МАЈА ДРАГИШИЋ,
доцент

мр арх. ТАМАРА КОНЕСКА,
асистент

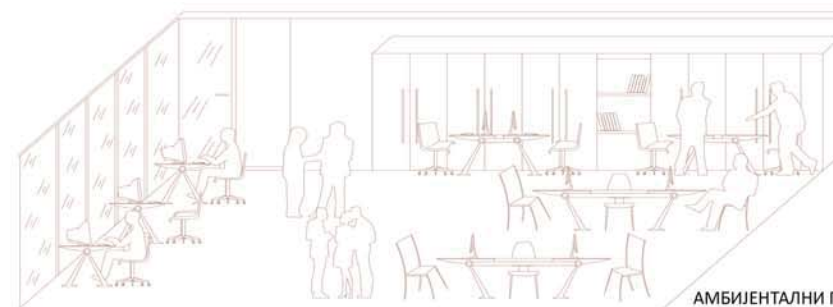

АМБИЈЕНТАЛНИ ПРИКАЗ

МИЛИЦА
ВЕСЕЛИНОВИЋ
2019/11079

ПРОЈЕКАТ С03Б

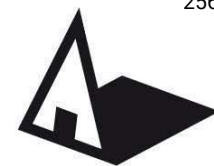

Универзитет у Београду
Архитектонски факултет
ОСНОВНЕ АКАДЕМСКЕ СТУДИЈЕ
АРХИТЕКТУРА

школска година 2021/2022
СТУДИЈСКА ЦЕЛИНА С03

ДОПУНСКИ
САДРЖАЈИ
СТАНОВАЊУ
НА ВРАЧАРУ

наставник:

др МАЈА ДРАГИШИЋ
доцент

арх. ТАМАРА КОНЕСНА
сарадник

име презиме Нађа Старчевић
индекс 2019_11083

ПРОЈЕКАТ С036

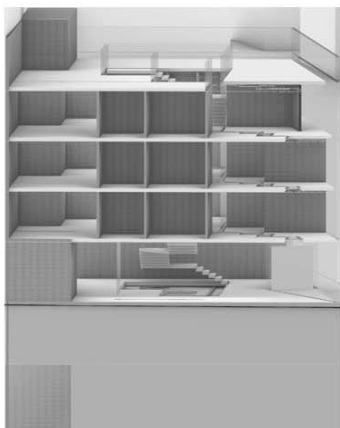

изглед 1
1:100

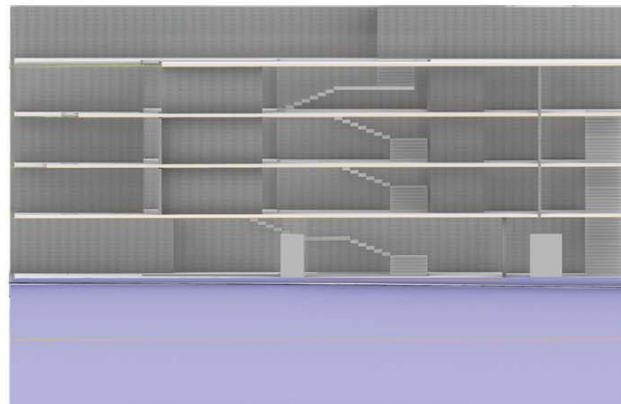

изглед 2
1:100

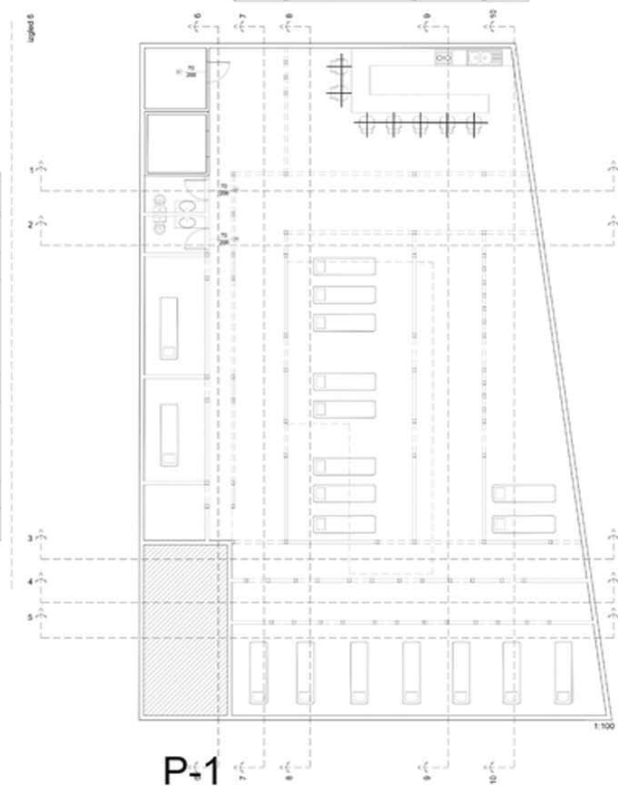
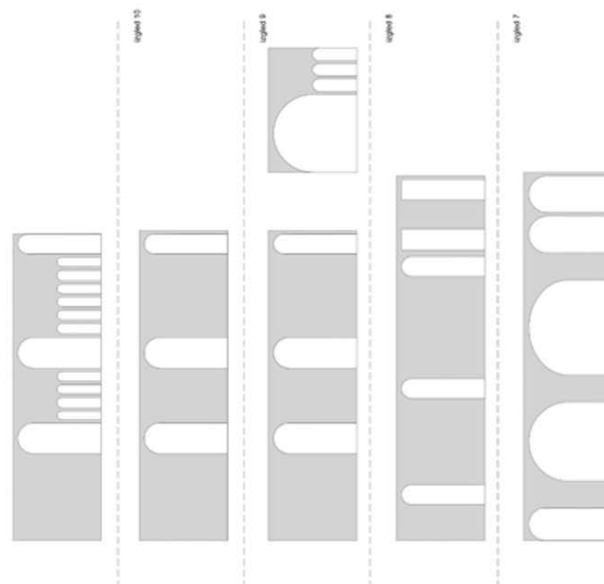
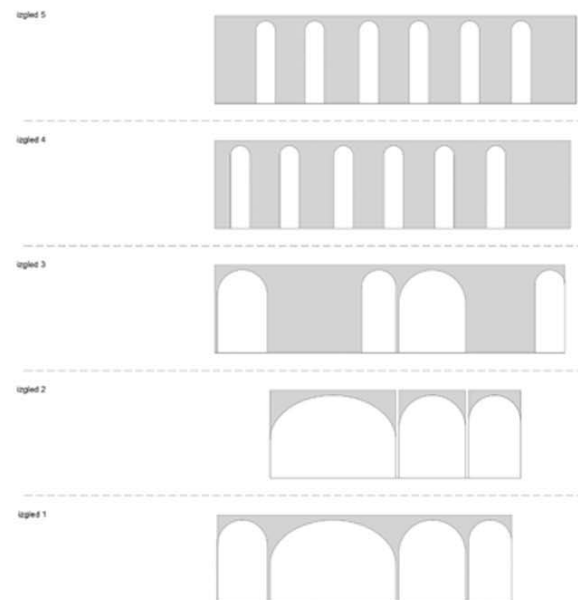

ОСНОВА
1:100



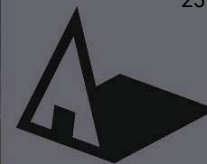

Универзитет у Београду
Архитектонски факултет
ОСНОВНЕ АКАДЕМСКЕ СТУДИЈЕ
АРХИТЕКТУРА

школска година 2021/2022
СТУДИЈСКА ЦЕЛИНА С03

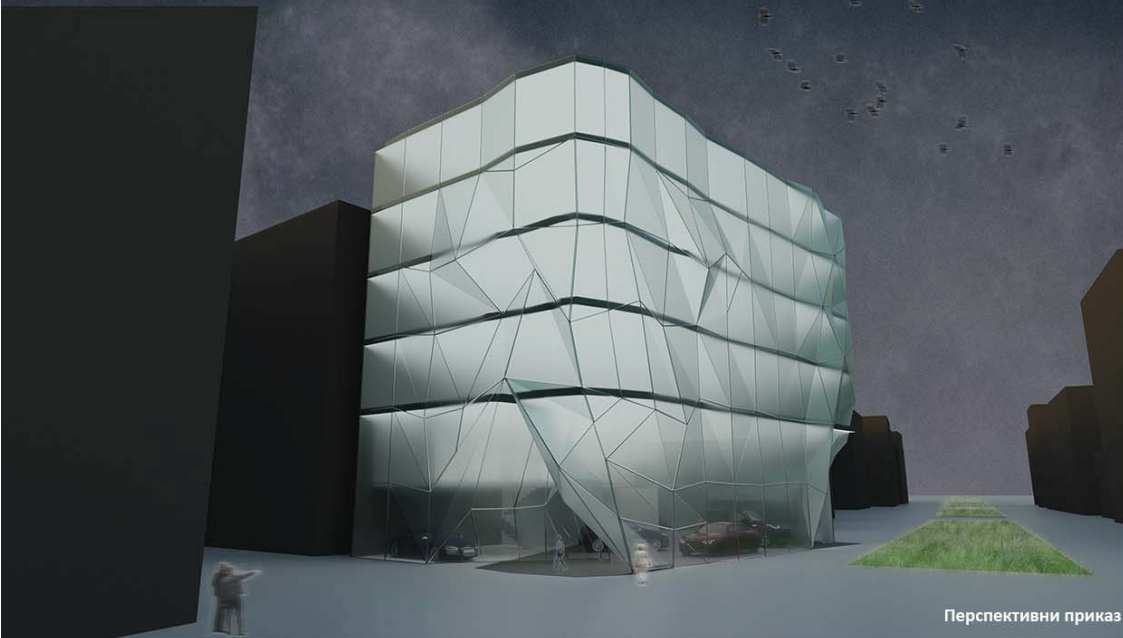

Перспективни приказ



Изглед из Баба Вишњине улице



Перспективни приказ

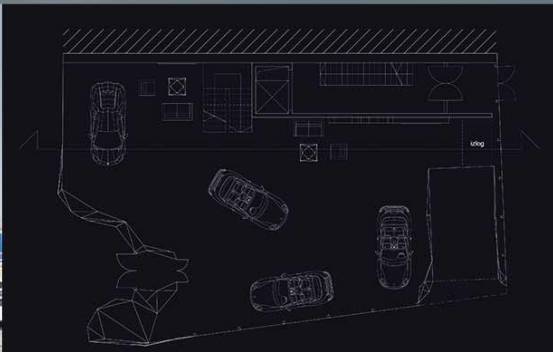

Основа приземља



Изглед из Крунске улице



Основа типског спрата

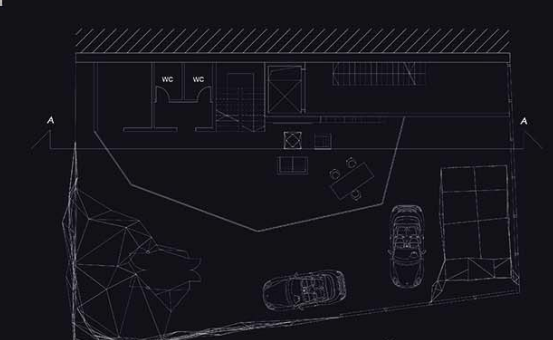

Основа првог спрата



Изглед из споредне улице

КОМПЛЕМЕНТАРНИ
САДРЖАЈИ

наставник:

др МАЈА ДРАГИШИЋ,
доцент

мр арх. ТАМАРА КОНЕСКА,
асистент

ПЕТАР НИКОЛИЋ
2018/11226

ПРОЈЕКАТ С03Б

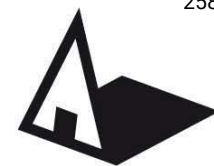

Универзитет у Београду
Архитектонски факултет
ОСНОВНЕ АКАДЕМСКЕ СТУДИЈЕ
АРХИТЕКТУРА

школска година 2021/2022
СТУДИЈСКА ЦЕЛИНА С03

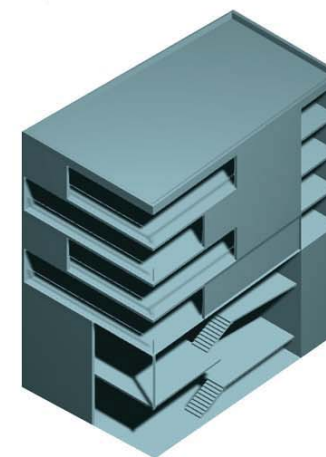
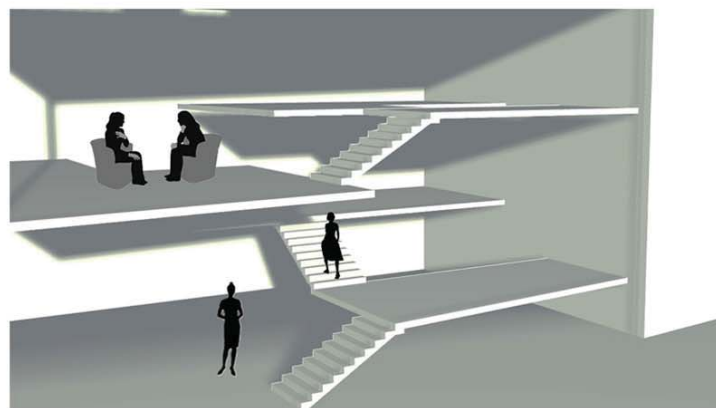
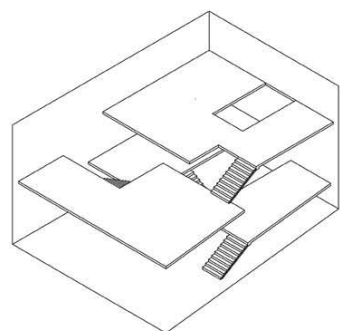
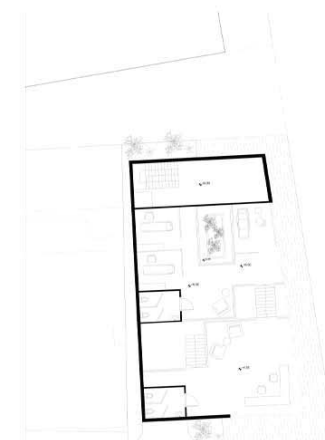
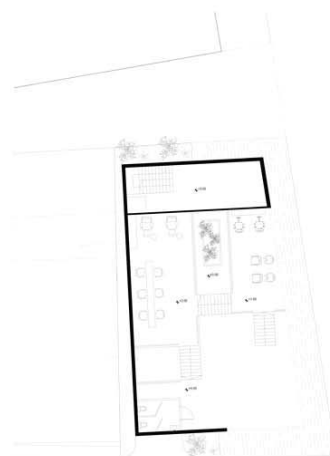
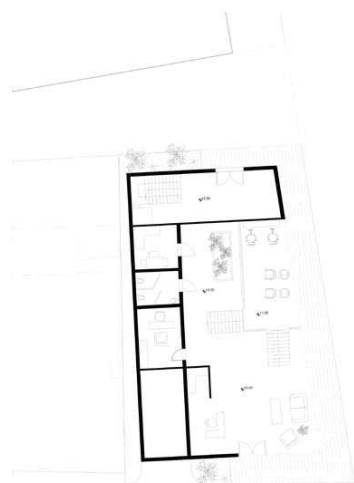
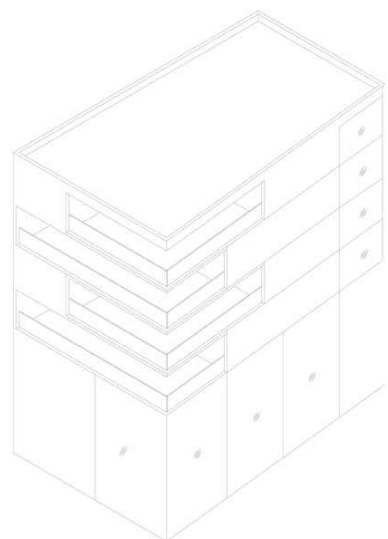
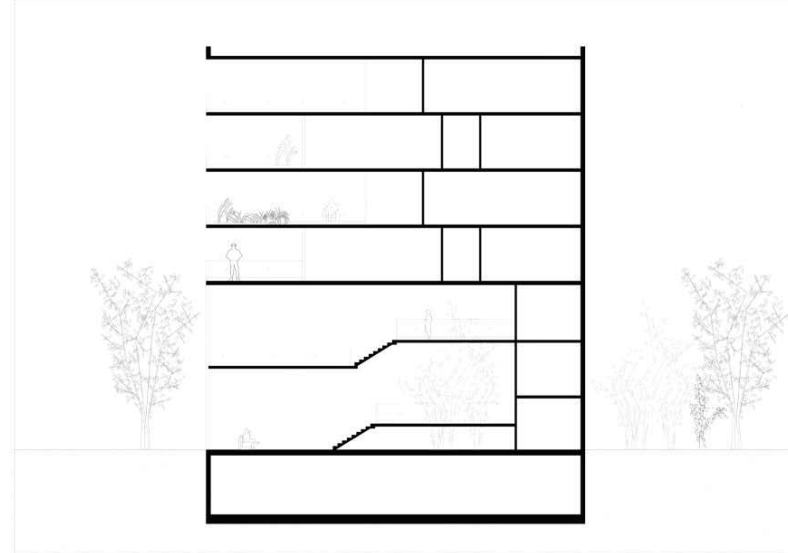
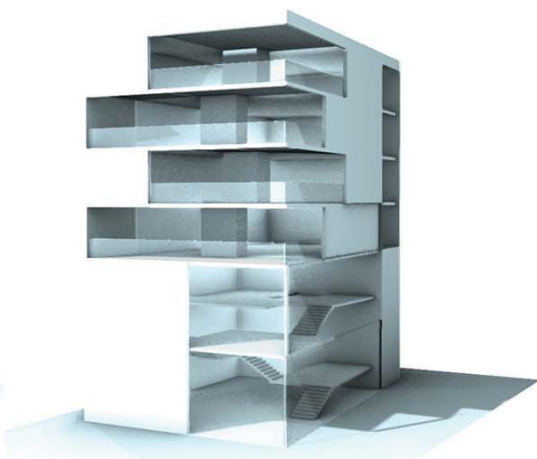
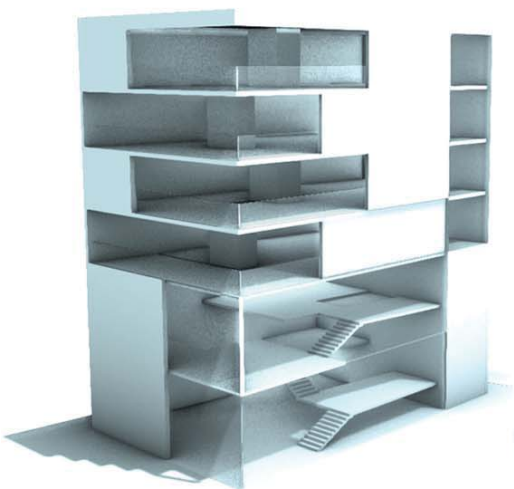

**ДОПУНСКИ
САДРЖАЈИ
СТАНОВАЊУ
НА ВРАЧАРУ**

наставник:

др МАЈА ДРАГИШИЋ
доцент

арх. ТАМАРА КОНЕСКА
сарадник

име презиме Сара Крсмановић
индекс 2019/11056

ПРОЈЕКАТ С036

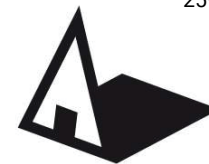

Универзитет у Београду
Архитектонски факултет
ОСНОВНЕ АКАДЕМСКЕ СТУДИЈЕ
АРХИТЕКТУРА

школска година 2021/2022
СТУДИЈСКА ЦЕЛИНА С03

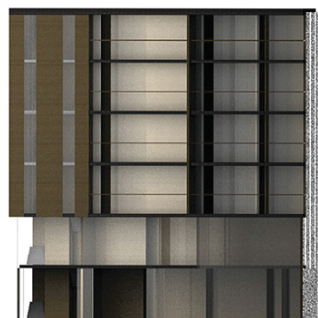

Изглед 1

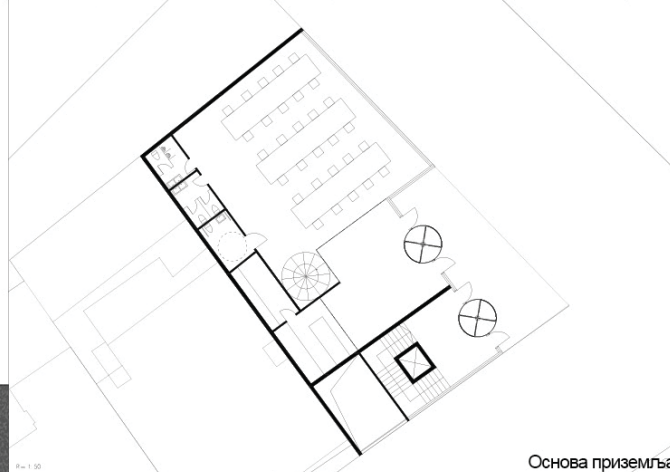

Основа приземља

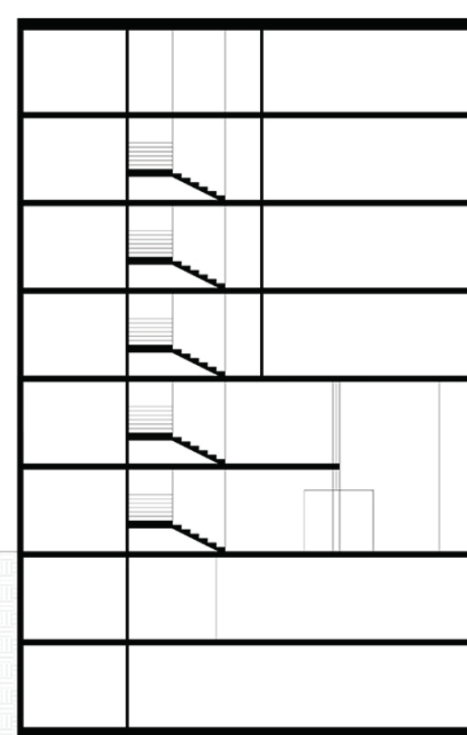

Попречни пресек



Основа спрата

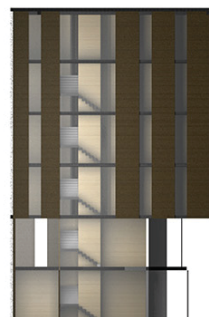

Изглед 2

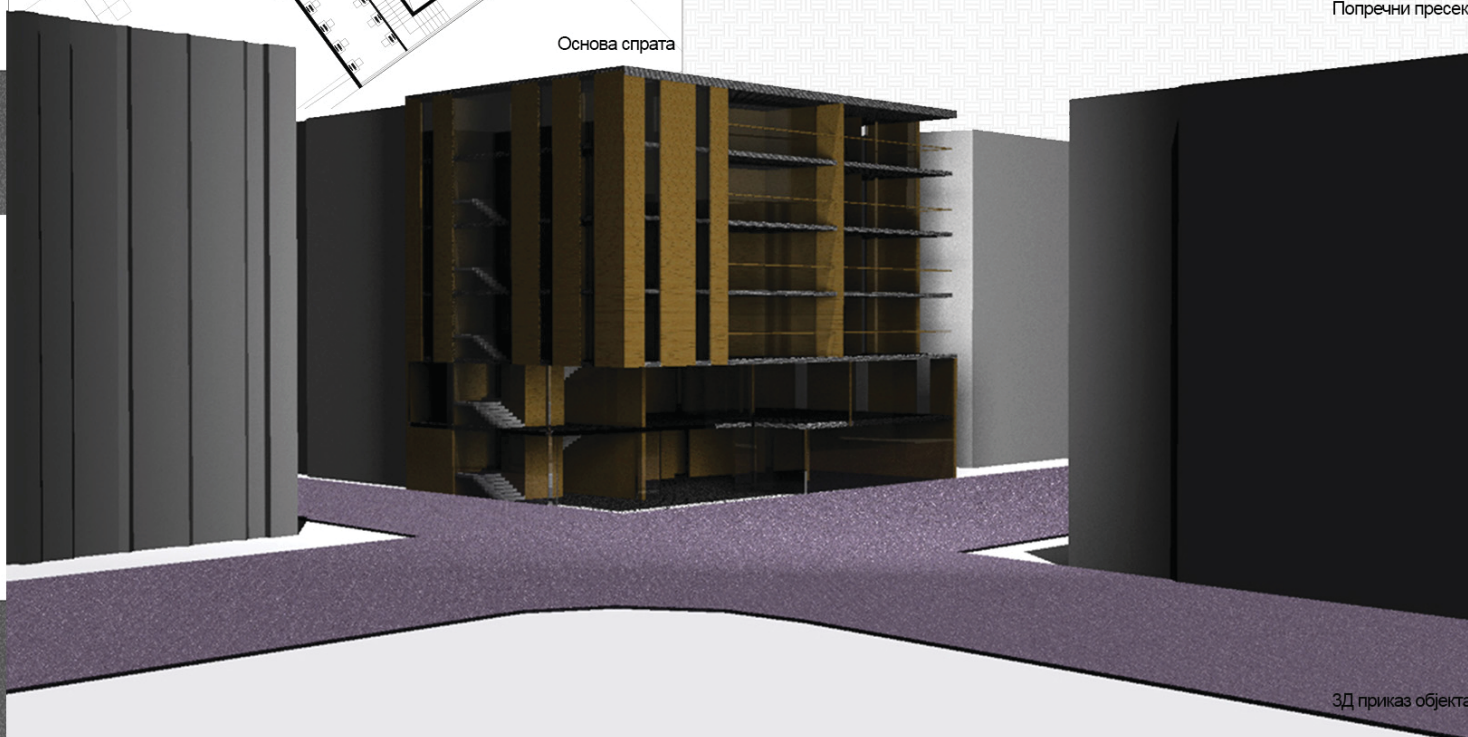

3Д приказ објекта

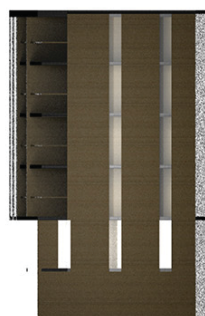

Изглед 3

ДОПУНСКИ
САДРЖАЈИ
СТАНОВАЊУ
НА ВРАЧАРУ

наставник:

др МАЈА ДРАГИШИЋ
доцент

арх. ТАМАРА КОНЕСКА
сарадник

Теодора Илић
2019/ 11111

ПРОЈЕКАТ С036

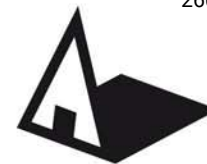

Универзитет у Београду
Архитектонски факултет
ОСНОВНЕ АКАДЕМСКЕ СТУДИЈЕ
АРХИТЕКТУРА

школска година 2021/2022
СТУДИЈСКА ЦЕЛИНА С036

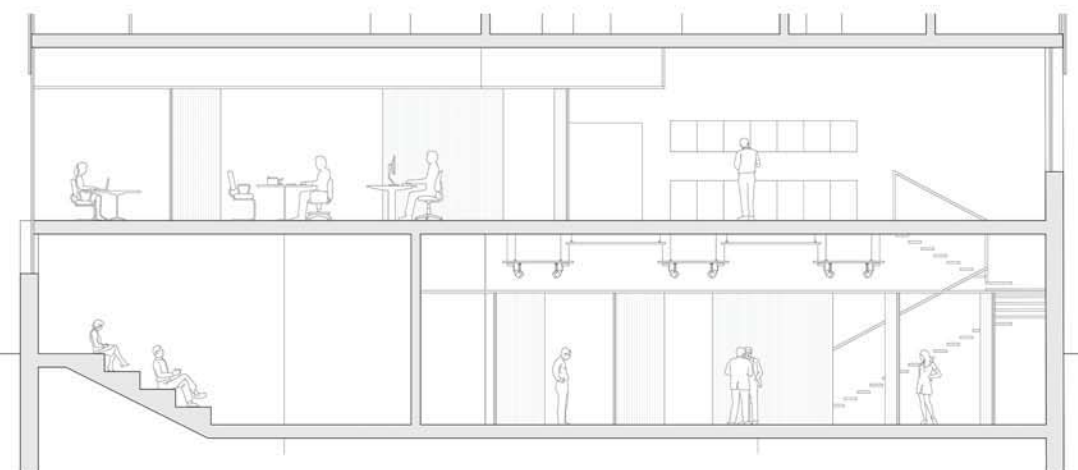

Пресек комплементарних садржаја у приземљу

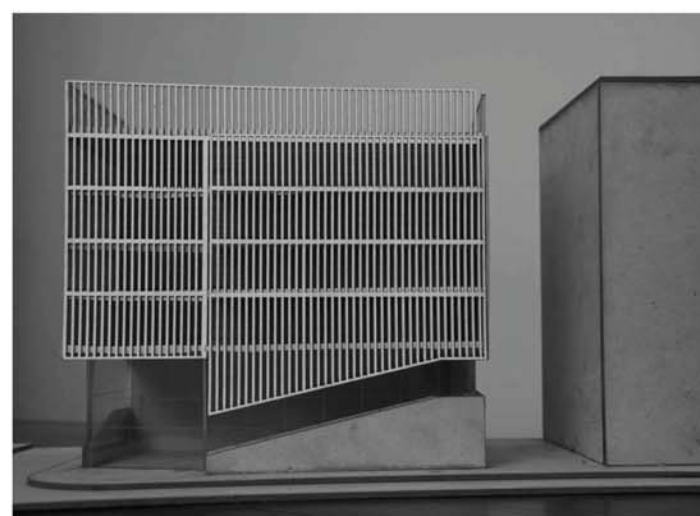

Макета



Основа типског спрата

Ситуација

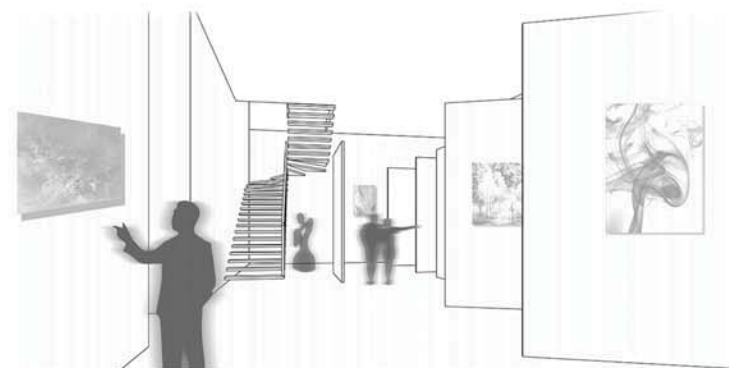

Амбијент

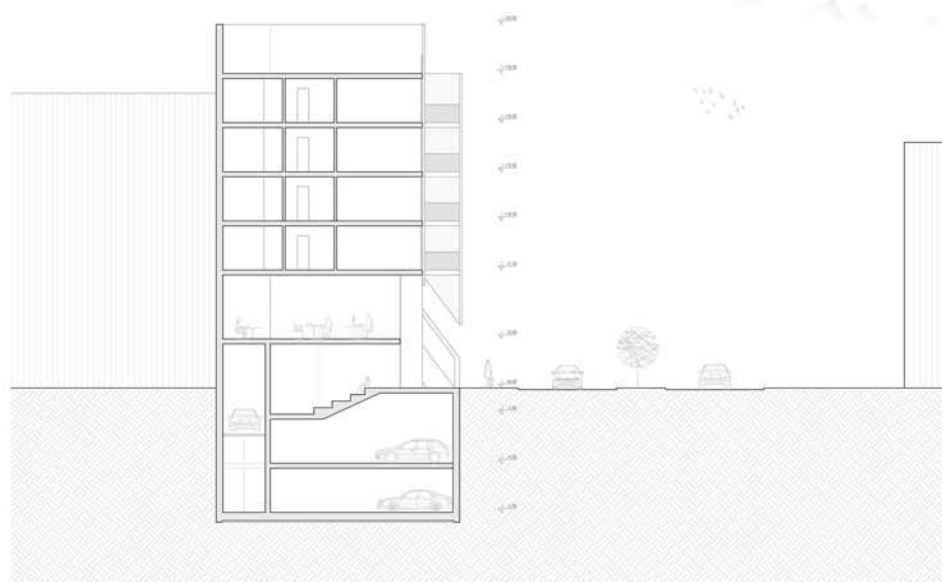

Попречни пресек

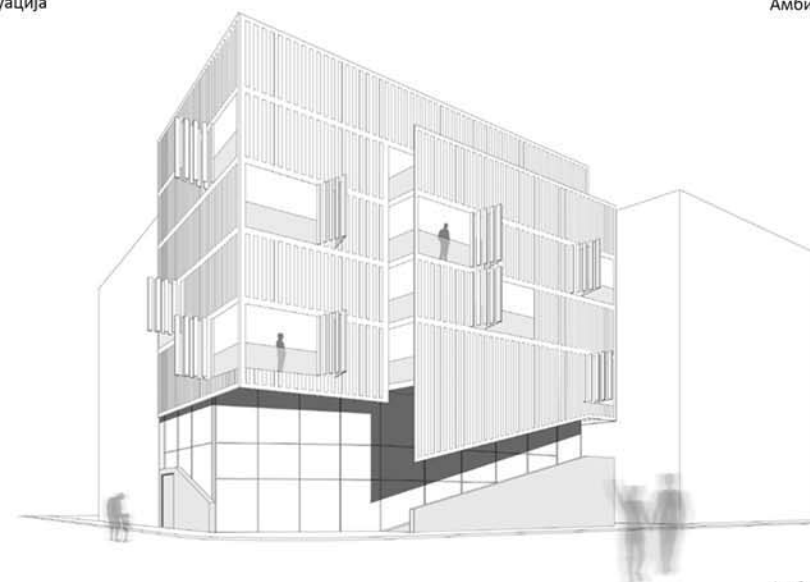

Амбијент

**КОМПЛЕМЕНТАРНИ
САДРЖАЈИ
ВИШЕПОРОДИЧНОМ
СТАНОВАЊУ**

наставник:

др МАЈА ДРАГИШИЋ,
доцент

арх. ТАМАРА КОНЕСКА,
сарадник

АНДРИЈА ИЛИЋ
2019/11060

ПРОЈЕКАТ С036



Универзитет у Београду
Архитектонски факултет
ОСНОВНЕ АКАДЕМСКЕ СТУДИЈЕ
АРХИТЕКТУРА

школска година 2021/2022
СТУДИЈСКА ЦЕЛИНА С03

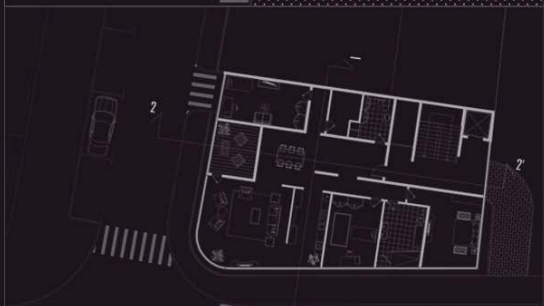
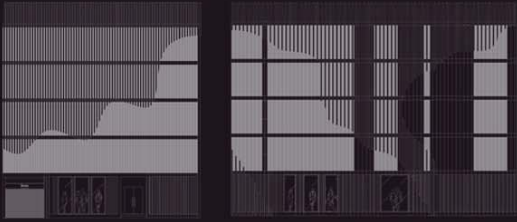
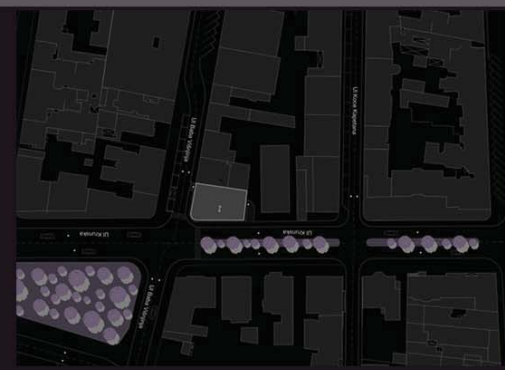

ДОПУНСКИ
САДРЖАЈИ
СТАНОВАЊУ
НА ВРАЧАРУ

наставник:

др МАЈА ДРАГИШИЋ
доцент

арх. ТАМАРА КОНЕСКА
сарадник

име презиме
Давид Арсеновић
индекс
2017/11239

ПРОЈЕКАТ С036

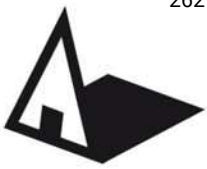

Универзитет у Београду
Архитектонски факултет
ОСНОВЕ АКАДЕМСКЕ СТУДИЈЕ
АРХИТЕКТУРА

школска година 2021/2022
СТУДИЈСКА ЦЕЛИНА С03



ЕКСПЛОДИРАНА АКСОНОМЕТРИЈА

БОЧНИ ПРЕГЛЕД
1:100

ПРЕДНИ ИЗГЛЕД
1:100

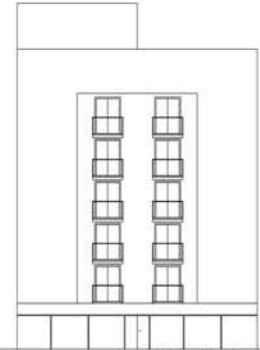
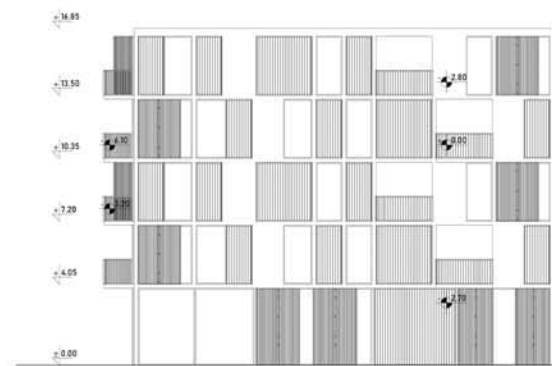

Универзитет у Београду - Архитектонски факултет
V семестар - Школка 2021/2022. година
СП03Б - КОМПЛЕМЕНТАРНИ САДРЖАЈИ
стаје 303
наставник: др Маја Драгишић, доцент
сарадник: арх. Тамара Коневска
стабилност: Милица Велков 11146/2022

АКСОНОМЕТРИЈА
1:100

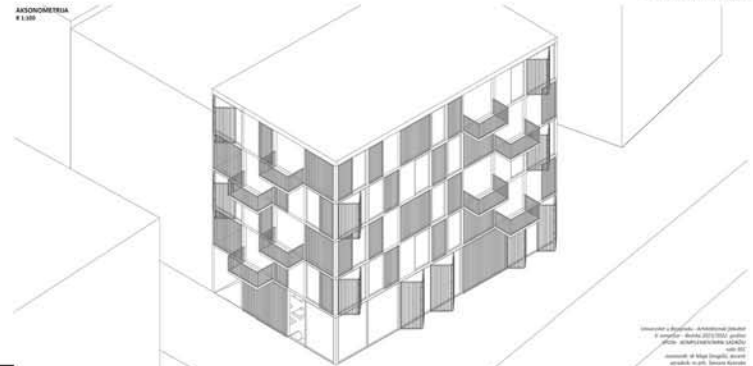
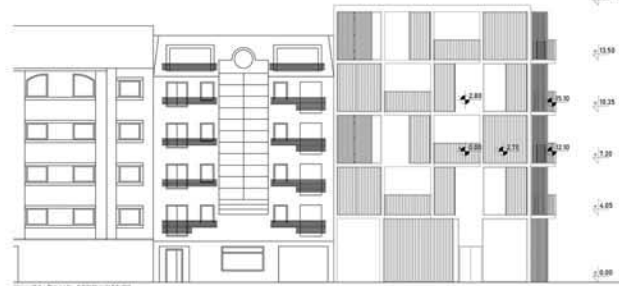

Универзитет у Београду - Архитектонски факултет
V семестар - Школка 2021/2022. година
СП03Б - КОМПЛЕМЕНТАРНИ САДРЖАЈИ
стаје 303
наставник: др Маја Драгишић, доцент
сарадник: арх. Тамара Коневска
стабилност: Милица Велков 11146/2022

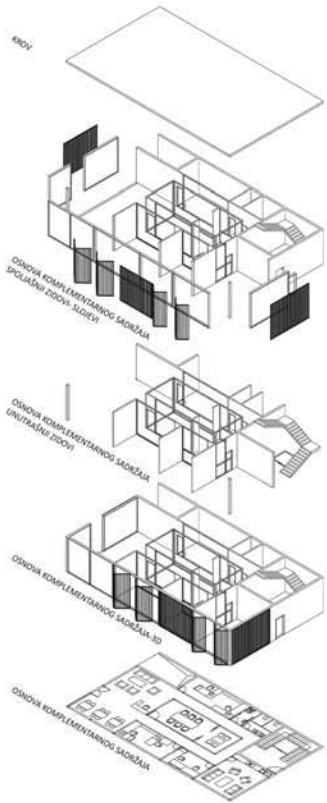

АМБИЈЕНТ
1:100

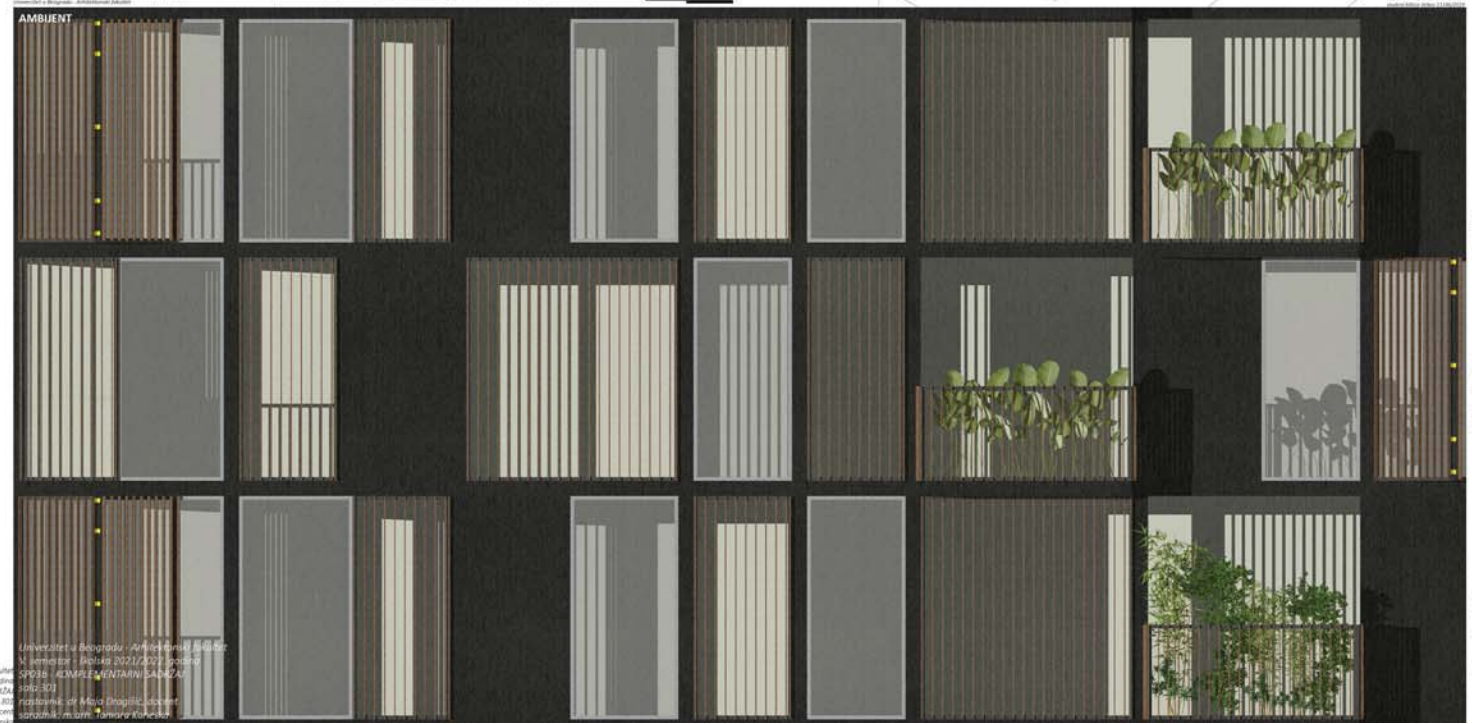

КОМПЛЕМЕНТАРНИ
САДРЖАЈИ

наставник:
др Маја Драгишић
доцент
арх. Тамара Коневска
сарадник

МИЛИЦА ВЕЛКОВ
2019/11146

ПРОЈЕКАТ С03Б

Универзитет у Београду - Архитектонски факултет
V семестар - Школка 2021/2022. година
СП03Б - КОМПЛЕМЕНТАРНИ САДРЖАЈИ
стаје 303
наставник: др Маја Драгишић, доцент
сарадник: арх. Тамара Коневска
стабилност: Милица Велков 11146/2022

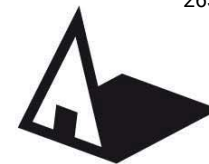

Универзитет у Београду
Архитектонски факултет
ОСНОВНЕ АКАДЕМСКЕ СТУДИЈЕ
АРХИТЕКТУРА

школска година 2021/2022
СТУДИЈСКА ЦЕЛИНА С03

PRESEK 1:100

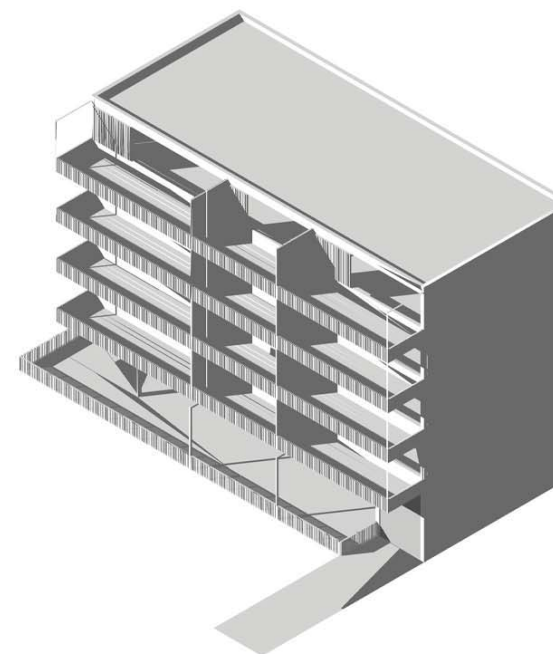
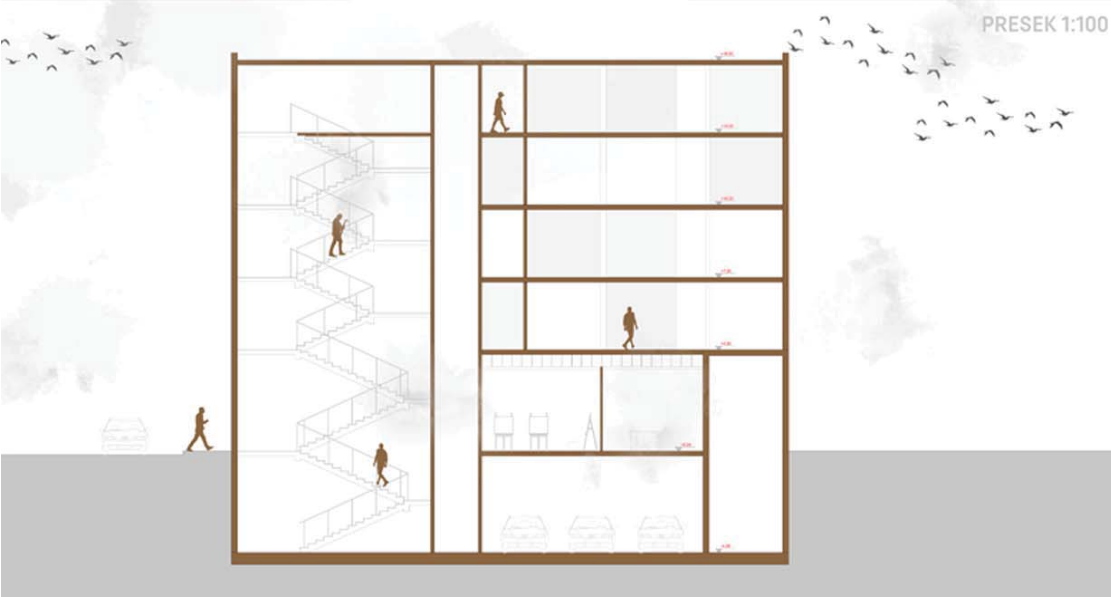

FOTOGRAFIJE MODELA

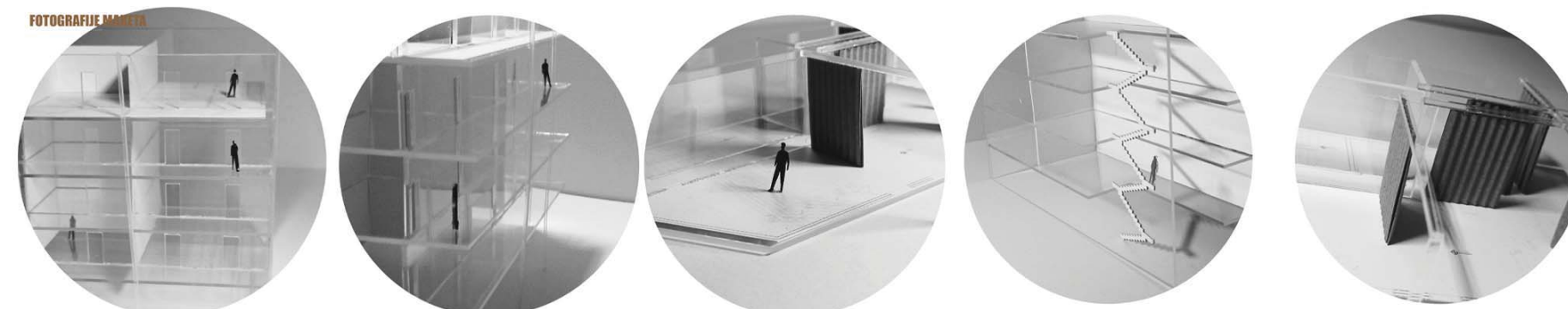

OSNOVA PRIZEMLJA 1:100

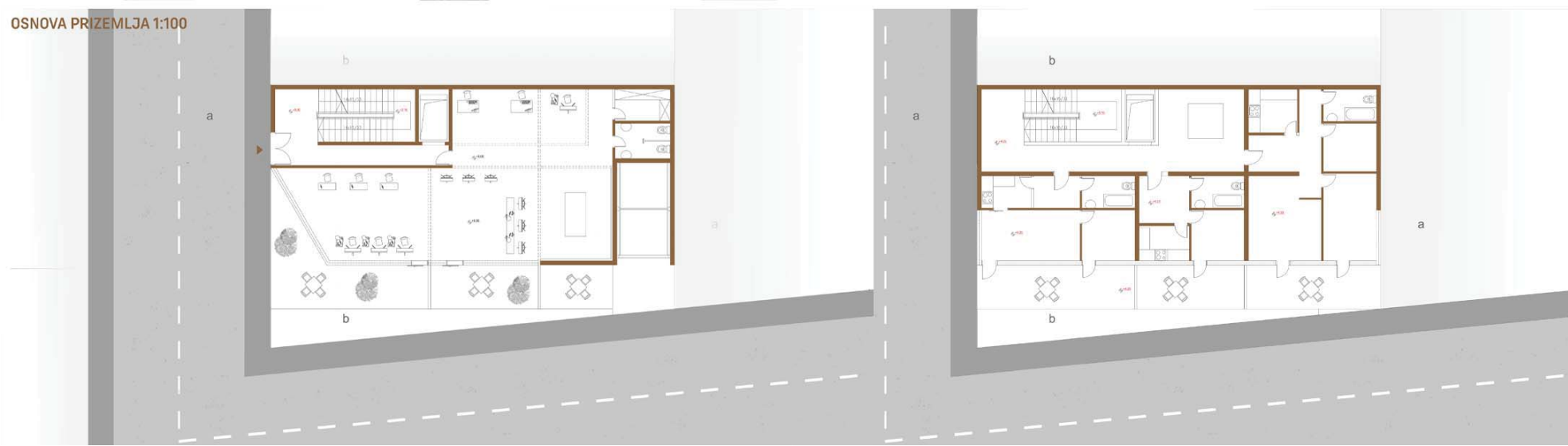

ДОПУНСКИ
САДРЖАЈИ
СТАНОВАЊУ
НА ВРАЧАРУ

наставник:

др МАЈА ДРАГИШИЋ
доцент

арх. ТАМАРА КОНЕСКА
сарадник

АНАСТАСИЈА ЈОВИЋ
2019/12046

ПРОЈЕКАТ С036

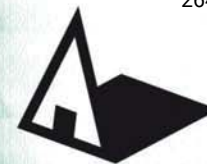

Универзитет у Београду
Архитектонски факултет
ОСНОВНЕ АКАДЕМСКЕ СТУДИЈЕ
АРХИТЕКТУРА

школска година 2021/2022
СТУДИЈСКА ЦЕЛИНА С03

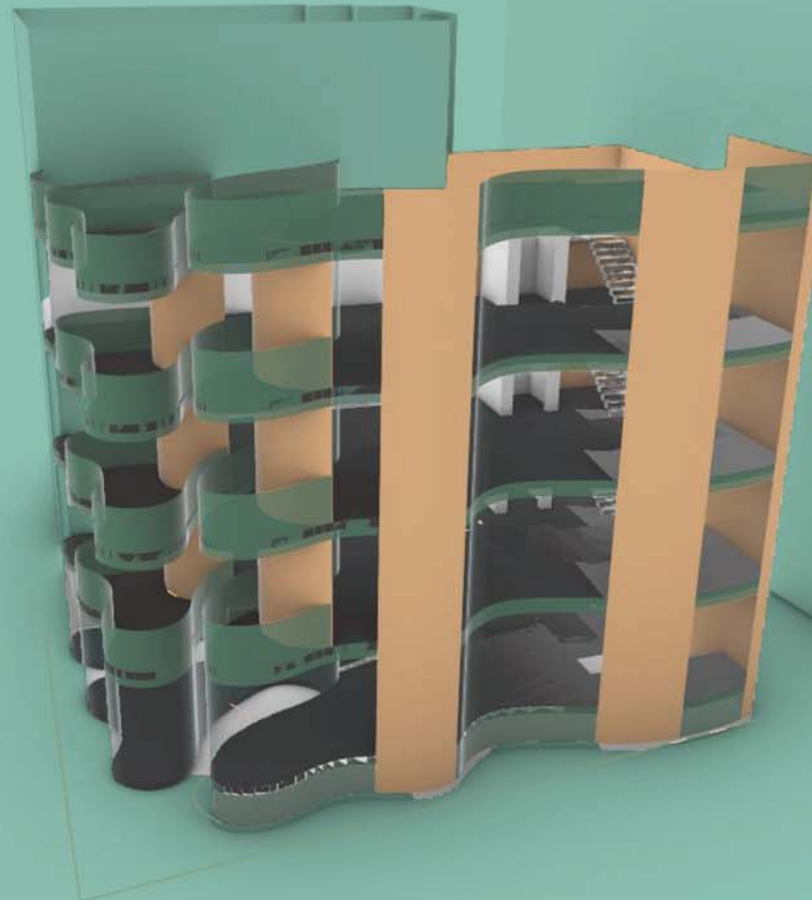
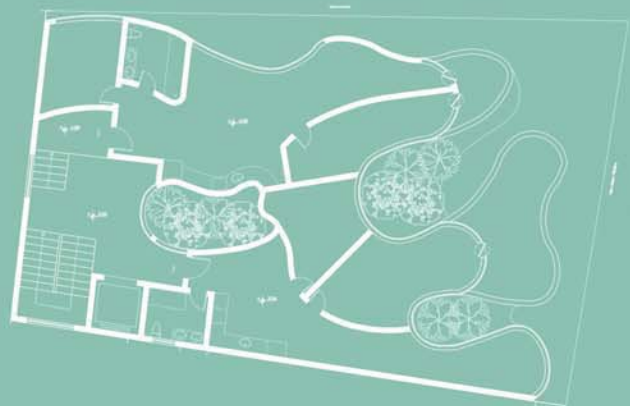

ДОПУНСКИ САДРЖАЈИ СТАНОВАЊУ НА ВРАЧАРУ

наставник:

др МАЈА ДРАГИШИЋ
доцент

арх. ТАМАРА КОНЕСКА
сарадник

име презиме
Невена Стевановић
индекс
2017 / 11144

ПРОЈЕКАТ С036

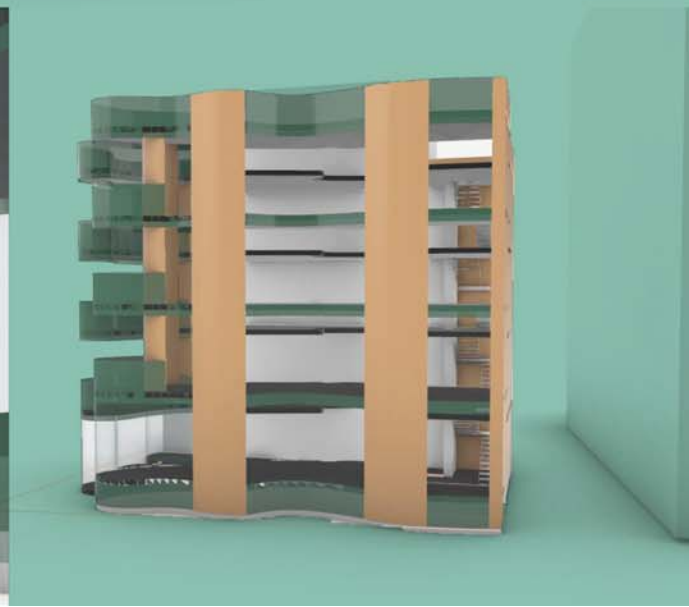
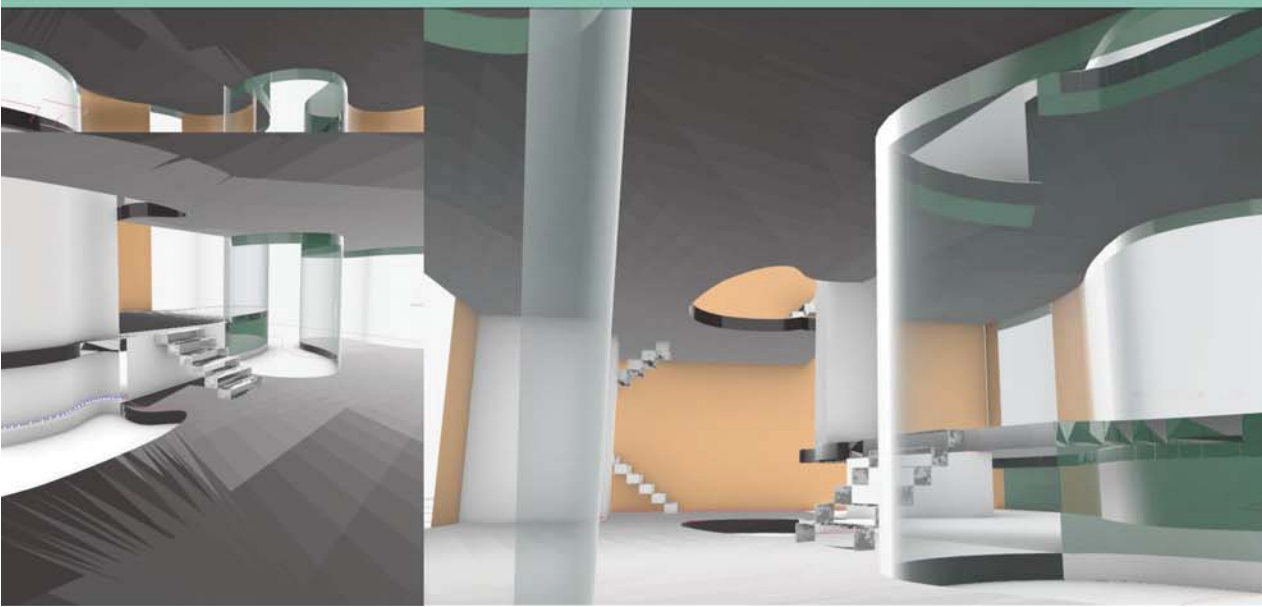

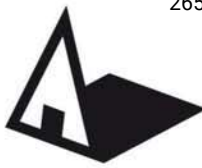

Универзитет у Београду
Архитектонски факултет
ОСНОВНЕ АКАДЕМСКЕ СТУДИЈЕ
АРХИТЕКТУРА

школска година 2021/2022
СТУДИЈСКА ЦЕЛИНА С03

Neminovno je da su ljudi društvena bića koja nisu stvorena da funkcionišu sama sa sobom i kojima je neophodna socijalna interakcija. Nakon situacije u kojoj se nalazimo sada već dve godine, ova potreba za zajedništvom postala je još jača. Smatram da kao studenti arhitekture definitivno možemo da svedocimo činjenici da je grupni rad znatno lakši i produktivniji. Upravo je odatle i proizašla ideja da se kao komplementarni sadržaj na datoj lokaciji pojavi coworking space. Koncept hub-a kako u svetu tako i kod nas dobro je poznat i predstavlja kreativni i inovativni prostor za rad. Ovaj hub konkretno bi se za razliku od klasičnog prozimaio kroz ceo objekat, a ne samo kroz prizemlje. Takođe, prostor je predviđen kao potpuno fleksibilan, sa pokrenim zidovima i samim tim prilagodljivim kancelarijama i radnim prostorom generalno. Što se stambenih jedinica tiče, one su podređene upravo potrebama korisnika radnog prostora, za čije je potrebe isti prevashodno i projektovan.

наставник:

др МАЈА ДРАГИШИЋ
доцент

арх. ТАМАРА КОНЕСКА
сарадник

Теодора Радека
11239/2019

ПРОЈЕКАТ С036

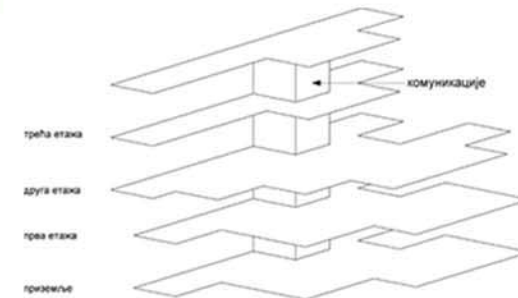
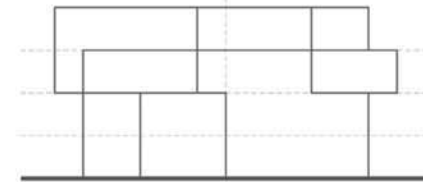
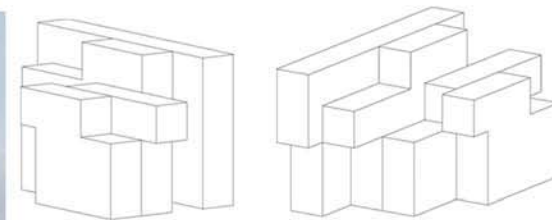
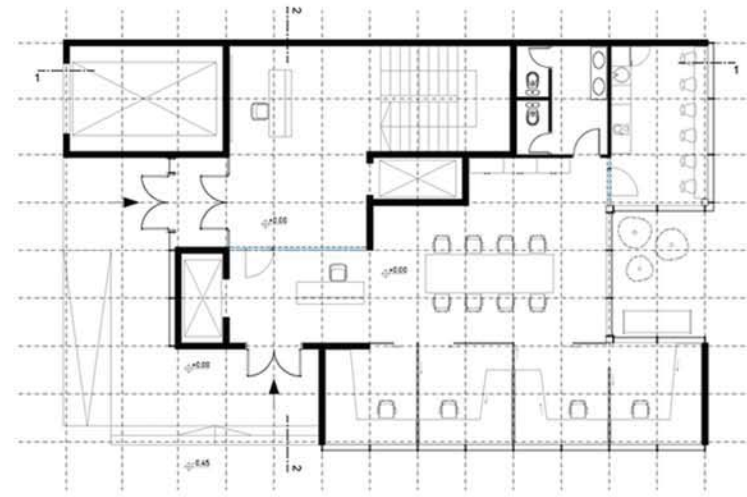
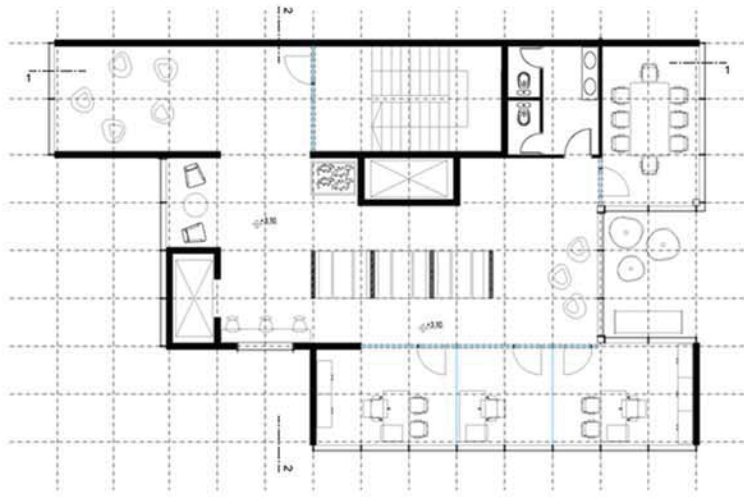



CIP - Каталогизација у публикацији
Народна библиотека Србије, Београд

72

УБ-АФ годишњак студентских радова [Електронски извор] : школска година
... = UB-FA students' yearbook : school year ... / уредник Ивана Ракоњац. -

[CD-ROM изд.]. - Електронски часопис. - Vol. 1, No. 1 (2020/2021)- . - Београд
: Универзитет у Београду, Архитектонски факултет, 2023- . - Оптички диск
(CD-ROM) ; 12 cm

Подаци преузети са CD-ROM-а. - Објављује се годишње у више бројева у
складу са бројем наставних предмета у оквиру студијских програма УБ-АФ.
- Текстуална датотека.

ISSN 2956-2058 = УБ-АФ годишњак студентских радова (CD-ROM)

COBISS.SR-ID 115933705

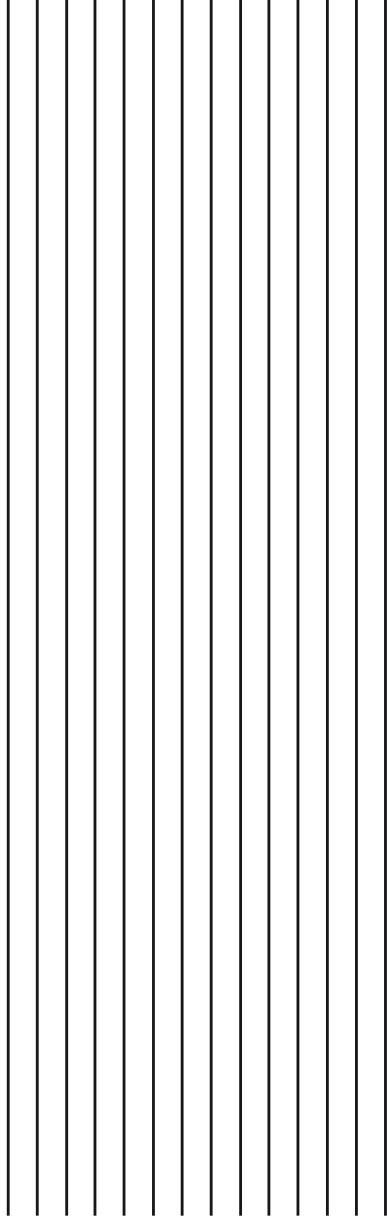

УБ-АФ ГОДИШЊАК СТУДЕНТСКИХ РАДОВА

UB-FA STUDENTS' YEARBOOK

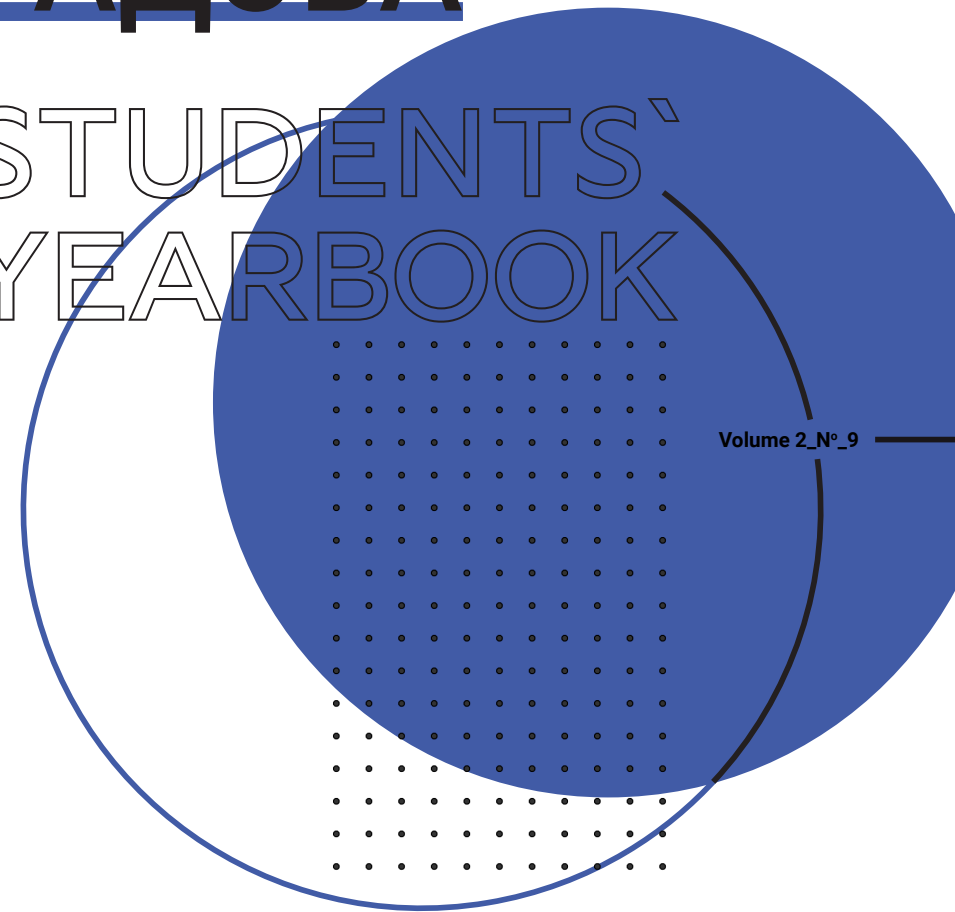

Volume 2_N° 9

WWW.ARH.BG.AC

Instagram page: arhbgd

Студио пројекат 03б (III година ОАСА/ИАСА)
Studio Design 03b (3rd Year - BA/IA)

..... 2021-2022